

UPUTSTVO ZA PRETRAŽIVANJE BAZE PODATAKA MIMOSA RS

1. Uvod

MIMOSA RS je program za pretraživanje nacionalne baze patenata.

Nacionalna baza podataka u programu MIMOSA RS obuhvata sva do sada objavljena patentna dokumenta, odnosno patente, objavljene patentne prijave i male patente, počev od Patentnog glasnika br. 1 iz 1976. godine.

Program MIMOSA RS obuhvata dve celine:

- bibliografske podatke svih patentnih dokumenata iz navedenog perioda,
- skenirana dokumenta.

2. Kriterijumi za pretraživanje

MIMOSA RS nudi 21 kriterijum za pretraživanje i to:

- prema standardnim bibliografskim podacima patenata,
- prema apstraktu na srpskom i engleskom jeziku,
- prema Međunarodnoj klasifikaciji patenata.

Lista kriterijuma za pretraživanje sa objašnjenjima data je na kraju.

3. Pretraživanje u bazi MIMOSA RS

3.1 Startovanje

Pretraživanje u bazi MIMOSA RS počinje izborom jezika na kojem korisnik želi da radi.

Još uvek ne postoji mogućnost rada na srpskom jeziku u bazi MIMOSA RS.

Izborom jezika otvara se MIMOSA RS.

3.2. Otvaranje baze

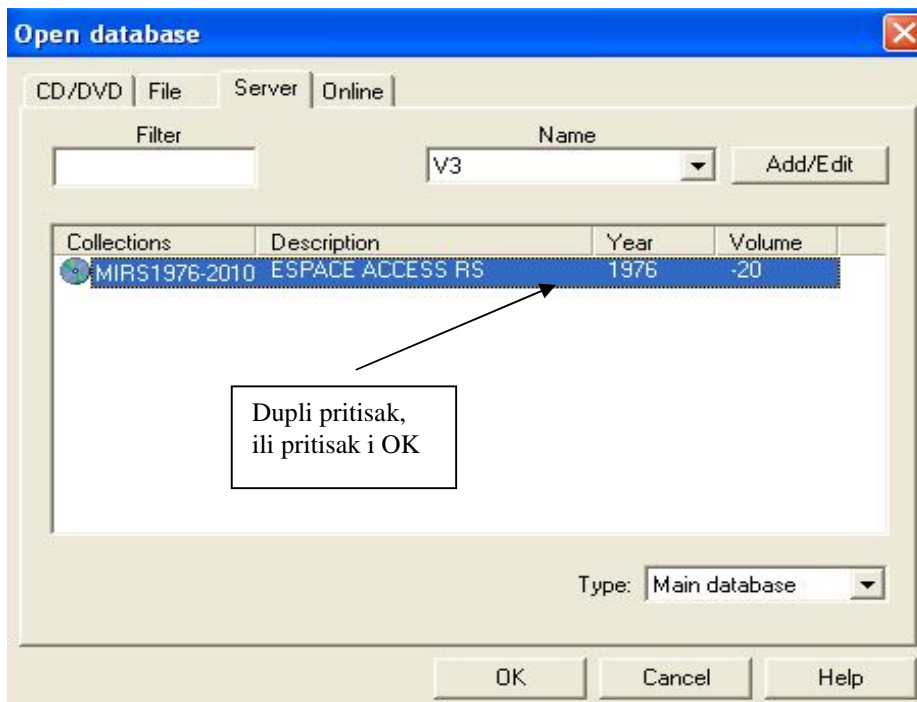

3.3. Formiranje upitnika

1. Izbor kriterijuma za pretraživanje

Criteria	Description	Synonyms
PN	Publication number	
DP	Publication date	
KI	Document kind	
AN	Application number	
AD	Application date	
NP	Priority number	
PD	Priority date	
PCTP	PCT publication number	
PCTPD	PCT publication date	
PCTA	PCT application number	
PCTAD	PCT application date	
IC	All classification	
MC	Main classification	
INV	Inventor	
PA	Applicant	
PE	Patentee	
RP	Agent	
ST	Serbian title	
ET	English title	
ABS	Serbian abstract	
ABE	Abstract in English	
PRESENCE	Available data	

Nb Occurr...	Index for the AN criteria
1	100
2	1000
1	10000
1	100002
1	100003
1	100004
2	10001
1	10002
1	10003
2	10004
1	100074
2	100077

Dupli pritisak na traženi kriterijum na listi

2. Selektovanje operatera

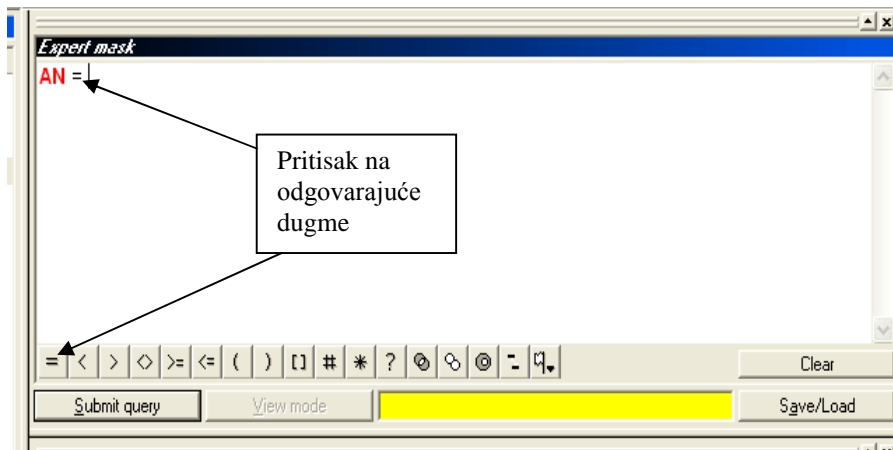

3. Selektovanje broja patentne prijave

The 'Criteria' list contains the following items:

Criteria	Description	Synonyms
PN	Publication number	
DP	Publication date	
KI	Document kind	
AN	Application number	
AD	Application date	
NP	Priority number	
PD	Priority date	
PCTP	PCT publication number	
PCTPD	PCT publication date	
PCTA	PCT application number	
PCTAD	PCT application date	
IC	All classification	
MC	Main classification	
INV	Inventor	
PA	Applicant	
PE	Patentee	
RP	Agent	
ST	Serbian title	
ET	English title	
ABS	Serbian abstract	
ABE	Abstract in English	
PRESENCE	Available data	

The 'Index' window shows a table with the following data:

Nb Occurr...	Index for the AN criteria
2	123491
2	123589
2	123573
1	123575
1	123579
1	123580
1	123581
1	123583
2	123585
1	123587
1	123588
1	123591

The 'History' window at the bottom shows the following data:

Key	Result	Database	Query	Parsed Query
\$1	2	MIRS1976-2010	AN = "123491"	AN = "123491"

4. Pretraživanje i rezultati

- Criteria:** A list of search criteria with their descriptions and synonyms. The criteria include: PN (Publication number), DP (Publication date), KI (Document kind), AN (Application number), AD (Application date), NP (Priority number), PD (Priority date), PCTP (PCT publication number), PCTPD (PCT publication date), PCTA (PCT application number), PCTAD (PCT application date), IC (All classification), MC (Main classification), INV (Inventor), PA (Applicant), PE (Patentee), RP (Agent), ST (Serbian title), ET (English title), ABS (Serbian abstract), ABE (Abstract in English), and PRESENCE (Available data).
- Expert mask:** A text input field containing the query "AN = '123491'". Below the input field is a toolbar with various symbols and buttons: "Submit query", "View mode", "2 doc(s) found", and "Save/Load".
- Index:** A table showing the results of the search. The table has two columns: "Nb Occur..." and "Index for the AN criteria". The results are as follows:

Nb Occur...	Index for the AN criteria
2	123491
2	123569
2	123573
1	123575
1	123579
1	123580
1	123581
1	123583
2	123585
1	123587
1	123588
1	123589
- History:** A table showing the search history. The table has five columns: "Key", "Result", "Database", "Query", and "Parsed Query". The history entry is as follows:

Key	Result	Database	Query	Parsed Query
\$1	2	MIRS1976-2010	AN = '123491'	AN = '123491'

A callout box with a white background and black border contains the text: "Pritisnuti „Submit query“ za pretraživanje, a kada se pojavi broj nađenih dokumenata, pritisnuti „View mode“." Two arrows point from this box to the "Submit query" and "View mode" buttons in the Expert mask panel.

5. Lista rezultata

Number	Occ.	Hitlist
1	.	RS 48055 B 19961018
2	.	RS 123491 A 19960108

Two callout boxes with arrows point to the table: "Lista pronadenih dokumenata" points to the table header, and "Povratak na pretraživanje" points to the first row. The main area on the right displays document details for the selected entry (RS 48055 B 19961018):

(PN) Publication number:
RS 48055 B 19961018

(AN) Application number:
RS 123491 19910712

(IC) All classification:
B 29C 69/00
B 29D 22/00
B 29D 31/00
B 29C 49/54

(MC) Main classification:
B 65D 8/22

(INV) Inventor:
SCHUTZ, U.

(PE) Patentee:
SCHUTZ-WERKE GmbH & CO. KG., SELTERS; DE

(ST) Serbian title:
POSTUPAK I POSTROJENJE ZA PROIZVODNJU BURADI SA ČEPOM I ŠIROKOVRTNIH BURADI OD TEMOPLASTIČNE MASE

(ABS) Serbian abstract:
postupak za proizvodnju buradi sa čepom od termoplastične mase, naznačen time, što se vrši duvanje dvostrukih tela (2) buradi od termoplastične mase a zatim njihovo deljenje po sredini na dva tela (4) buradi, što se izrada poklopaca (6) sa čepom vrši brizganjem termoplastične mase pod pritiskom, posle čega se vrši hlađenje tela (4) buradi (13) i poklopaca (6) sa čepom na podešen oblik na linijama (7, 8) za hlađenje i za hlađenje i kalibriranje koje su postavljene iza mašine (1) za duvanje, za izradu dvostrukih tela (2) buradi i iza mašine (5) za brizganje pod pritiskom poklopaca (6) buradi, i što se vrši zavrivanje poklopaca (6) sa čepom, sa telima (4) buradi (13). Prijava sadži još 3 nezavisna i 9 zavisnih zahteva.

A callout box labeled "Podaci o dokumentu" is positioned to the right of the document details. The status bar at the bottom shows "Ready", "MIRS1976-2010 : Notice and FULL Text", "1/1 page(s)", "1/2 doc(s)", "1 doc(s) selected", and "90 %".

6. Otvaranje dokumenta

Number	Occ.	Hitlist
1	-	RS 48055 B 19961018
2	-	RS 123491 A 19960108

The main area displays the details for the first result (RS 48055 B 19961018):

- (PN) Publication number: RS 48055 B 19961018
- (AN) Application number: RS 123491 19910712
- (IC) All classification: B 29C 69/00, B 29D 22/00, B 29D 31/00, B 29C 49/54
- (MC) Main classification: B 65D 8/22
- (INV) Inventor: SCHUTZ, U.
- (PE) Patentee: SCHUTZ-WERKE GmbH & CO. KG., SELTERS; DE
- (ST) Serbian title: POSTUPAK I POSTROJENJE ZA PROIZVODNJU BURADI SA ČEPOM I ŠIROKOV RATNIH BURADI OD TEMOPLASTIČNE MASE
- (ABS) Serbian abstract: postupak za proizvodnju buradi sa čepom od termoplastične mase, naznačen time, što se vrši duvanje dvostrukih tela (2) buradi od termoplastične mase a zatim njihovo deljenje po sredini na dva tela (4) buradi, što se izrađa poklopaca (6) sa čepom vrši brizganjem termoplastične mase pod pritiskom, posle čega se vrši hladjenje tela (4) buradi (13) i poklopaca (6) sa čepom na podešen oblik na linijama (7, 8) za hladjenje i za hladjenje i kalibriranje koje su postavljene iza mašine (1) za duvanje, za izradu dvostrukih tela (2) buradi i iza mašine (5) za brizganje pod pritiskom poklopaca (6) buradi, i što se vrši zavrivanje poklopaca (6) sa čepom, sa telima (4) buradi (13). Prijava sadrži još 3 nezavisna i 9 zavisnih zahteva.

A callout box with the text "Pritiskom na zeleni broj dokumenta otvara se traženi patentni spis ili patentna prijava" points to the green publication number in the table.

At the bottom of the window, the status bar shows: Ready, MIR51976-2010 : Notice and FULL Text, 1/1 page(s), 1/2 doc(s), 1 doc(s) selected, 90 %.

4. Štampanje

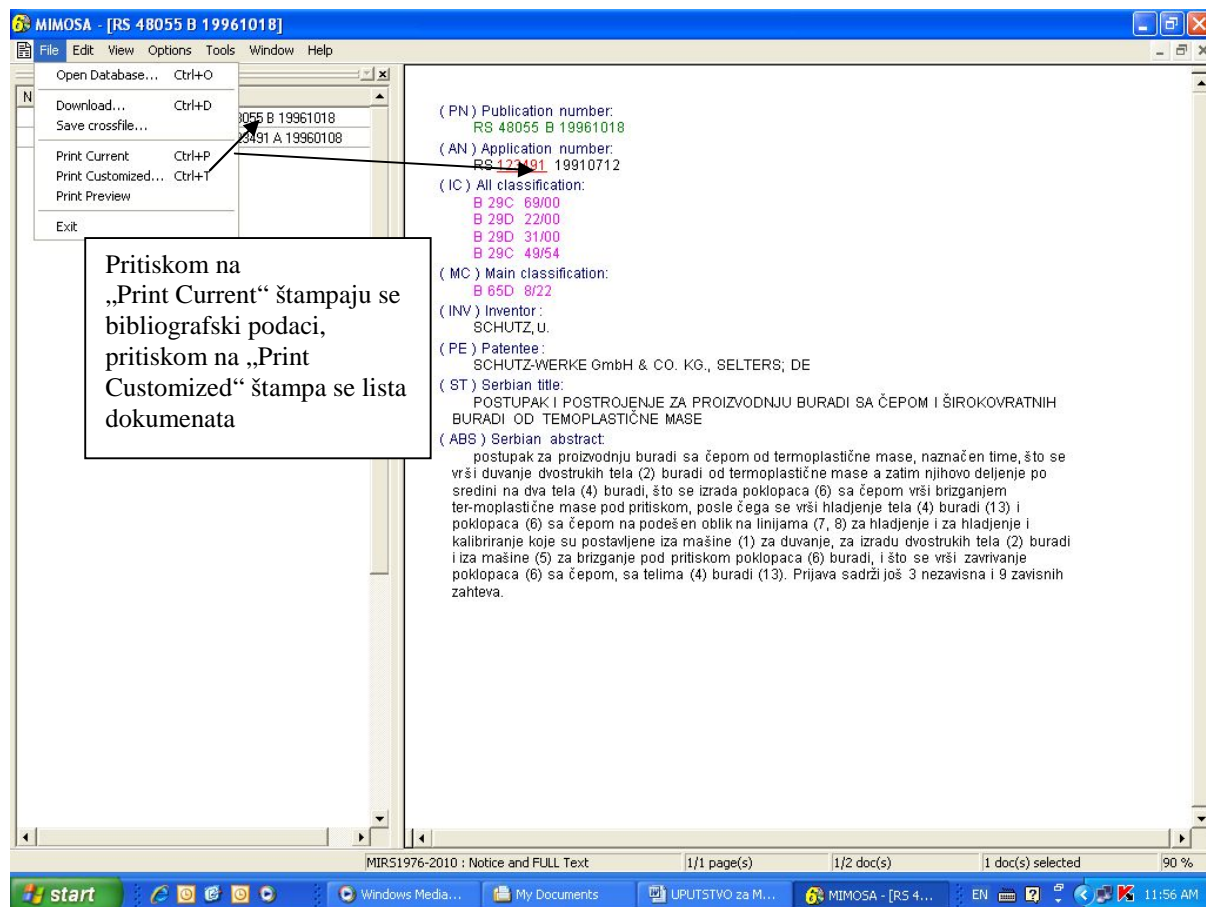

5. Kriterijumi za pretraživanje

Oznaka	Naziv kriterijuma	Značenje
PN	Publication number	Broj štampanog dokumenta, patenta (43521)/ prijave (123491 ili 20050023)
DP	Publication data	Datum štampanja patenta ili objave prijave patenta
KI	Document kind	Vrsta patentnog dokumenta: B-patent, A-objavljena prijava patenta, U- mali patent
AN	Application number	Broj prijave patenta 74785 ili 20070045
AD	Application data	Datum podnošenja prijave patenta
NP	Priority number	Prioritetni broj *
PD	Priority data	Prioritetni datum*
PCTP	PCT Publication number	Broj PCT objavljene prijave
PCTPD	PCT Publication data	Datum objave PCT prijave
PCTA	PCT Application number	Broj PCT prijave

PCTAD	PCT Application data	Datum podnošenja PCT prijave
IC	All classification	Svi klasifikacioni simboli za jedan patentni dokument po Međunarodnoj klasifikaciji patenata**
MC	Main classification	Glavni klasifikacioni simbol za jedan patentni dok.**
INV	Inventor	Ime pronalazača
PA	Applicant	Podnosilac prijave
PE	Patentee	Nosilac patenta
RP	Agent	Zastupnik
ST	Serbian title	Naziv pronalaska na srpskom jeziku
ET	English title	Naziv pronalaska na engleskom jeziku***
ABS	Serbian abstract	Apstrakt na srpskom jeziku
ABE	Abstract in English	Apstrakt na engleskom jeziku****
PRESENCE	Available data	Dostupni podaci u bazi

Napomene

* U bazi postoje i podaci o domaćem YU/RS prioritetu. Jedan od razloga za to je mogućnost razlikovanja prioritetnog datuma i prioritetnog broja od datuma podnošenja i broja domaće prijave, što je bilo moguće po zakonima o patentima pre 1995 godine.

** Program MIMOSA RS je predviđen za sedmo i prethodna izdanja Međunarodne klasifikacije patenata. U bazi postoje i patentna dokumenta klasifikovana po 8. izdanju Međunarodne klasifikacije patenata, pa se zato pojavljuju dve vrste klasifikacionih simbola: 08A01B013/00000B za klase po 8. izdanju i A01B01300 kao klasifikacioni simbol za klase po sedmom i ranijim izdanjima.

*** Naziv pronalaska na engleskom jeziku i za patente i za objavljene prijave patenata postoji od 14.08.1998. godine, od Glasnika br.1/98.

**** Apstrakt pronalaska iz objavljene prijave patenta na engleskom jeziku postoji od 10.07.2001. godine, od Glasnika br. 2/01.