РЕПУБЛИКА СРБИЈА
ЗАВОД ЗА ИНТЕЛЕКТУАЛНУ СВОЈИНУ

REPUBLIC OF SERBIA
INTELLECTUAL PROPERTY OFFICE

ISSN 2217 - 9143 (Online)

ГЛАСНИК ИНТЕЛЕКТУАЛНЕ СВОЈИНЕ
INTELLECTUAL PROPERTY GAZETTE

Београд / Belgrade 2015 / 4

Завод за интелектуалну својину Републике Србије
The Intellectual Property Office of the Republic of Serbia

ГЛАСНИК ИНТЕЛЕКТУАЛНЕ СВОЈИНЕ

INTELLECTUAL PROPERTY GAZETTE

ГЛАСНИК ИНТЕЛЕКТУАЛНЕ СВОЈИНЕ	Година излажења XCV	2015	број 4	P 53843 - 53976 U 1430 - 1433 Ж 68801 - 69000	Датум објављивања: 31.08.2015. Београд

Издаје и штампа: **Завод за интелектуалну својину,** Београд, Кнегиње Љубице 5, Београд, Србија
Телефони: 011 20 25 800 (централа); факс: 011 311 23 77

E-mail: zis@zis.gov.rs
www.zis.gov.rs

САДРЖАЈ

1. ПАТЕНТИ 5
1.1. ОБЈАВА ПРИЈАВА ПАТЕНАТА 6
1.1.1. Објава уписаних промена у пријавама патената 17
1.2. РЕГИСТРОВАНИ ПАТЕНТИ 18
1.2.1. Престанак важности регистрованих патената... 79
1.2.2. Објава уписаних промена регистрованих патената 82
1.3. Сертификат о додатнојзаштити 83
1.3.1. Захтеви за признање сертификата о додатној заштити 83
1.4. МАЛИ ПАТЕНТИ 84
1.4.1 Престанак важности регистрованих малих патената..... 86
1.4.2. Објава уписаних промена малих патената 87
1.5 ЗАХТЕВИ ЗА ПРОШИРЕЊЕ ЕВРОПСКИХ ПРИЈАВА ПАТЕНАТА..... 88
1.5.1. Међународни кодови за идентификацију библиографских података патената према – **WIPO ST. 9** 89
1.5.2. **Објава захтева за проширење европских пријава патената**. 90
1.5.3. **Објава повучених захтева за проширење европских пријава патената** 94
2. ЖИГОВИ..... 138
2.1. РЕГИСТРОВАНИ ЖИГОВИ 139
2.1.1. Престанак важности регистрованих жигова 205
2.1.2. Објава уписаних промена Регистрованих жигова..... 212
2.2. ОБЈАВА ИНФ. О МЕЂУНАРОДНО РЕГ . ЖИГОВИМА ЗА КОЈЕЈЕ ЗАТРАЖЕНО ПРИЗНАЊЕ У РЕПУБЛИЦИ СРБИЈИ..... 224

3. ПОДЛИСТАК.....259-280

CONTENTS

1. PATENTS.....5
1.1. Publication of Patent Applications 6
1.1.1. Publications of Entered Changes in Patent Applocations 17
1.2. PATENTS GRANTED 18
1.2.1. Termination of validity of Registred Patents 79
1.2.2. Publications of Entered Changes of Registred Patents 82
1.3. Certificate for addtional protection…….....83
1.3.1. Requests for the grant of the certificate of additional protection 83
1.4. PETTY PATENTS.....84
1.4.1. Termination of validity of Registred Petty Patents.....86
1.4.2. Publications of Entered Changes of Petty Patents 87
1.5. REQUEST FOR THE EXTENSION OF THE EFFECTS OF EUROPEAN PATENT APPLICATIONS 88
1.5.1. Recommendation concerning Bibliographic Data on and relating to Patents – **WIPO ST. 9** 89
1.5.2. **Publication of Request for Extension to European Patent Applications**.....90
1.5.3. **Publication of withdrawn applications for the Extension of the effects of European Patent Applications** 94
2. TRADEMARKS.....138
2.1. Registrated Trademarks 139
2.1.1. Termination of validity of RegisteredTrademarks 205
2.1.2.. Publications of Entered Changes of Registered Trademarks 212
2.2. PUBLICATION OF INFORMATION ON INTERNATIONAL REGISTRATIONS OF MARKS FOR WHICH PROTECTION HAS BEEN REQUESTEDIN THE REPUBLIC OF SERBIA 224

3. SUPPLEMENT.....259-280

КОДОВИ ЗЕМАЉА (WIPO standard ST.3)

AD Андора
AE Уједињени Арапски
AF Авганистан
AG Антигва и Барбуда
AI Ангила
AL Албанија
AM Јерменија
AN Холандски Антили
AO Ангола
AR Аргентина
AT Аустрија
AU Аустралија
AW Аруба
AZ Азербејџан
BA Босна и Херцеговина
BB Барбадос
BD Бангладеш
BE Белгија
BF Горња Волта
BG Бугарска
BH Бахреин
BI Бурунди
BJ Бенин
BM Бермуди
BN Брунеј Даресалам
BO Боливија
BR Бразил
BS Бахами
BT Бутан
BV Буве Острва
BW Боцвана
БУ Белорусија
BZ Белизе
CA Канада
CD ДР Конго
CF Централноафричка Република
CG Конго
CH Швајцарска
CI Обала Слоноваче
CK Кук Острва
CL Чиле
CM Камерун
CN Кина
CO Колумбија
CR Костарика
CU Куба
CV Зеленортска Острва
CY Кипар
CZ Чешка Република
DE Немачка
DJ Џибути
DK Данска
DM Доминика
DO Доминиканска Република
DZ Алжир емирати
EC Еквадор
EE Естонија
EG Египат
EH Западна Сахара
ER Еритреја
ES Шпанија
ET Етиопија
FI Финска
FJ Фиџи
FK Фокландска Острва
FO Фарска Острва
FR Француска
GA Габон
GB Велика Британија
GD Гренада
GE Грузија
GH Гана
GI Гибралтар
GL Гренланд
GM Гамбија
GN Гвинеја
GQ Екваторијална Гвинеја
GR Грчка
GS Јужна Џорџија и Јужна Сендвичка Острва
GT Гватемала
GW Гвинеја-Бисау
GY Гвајана
HK Хонг Конг
HN Хондурас
HR Хрватска
HT Хаити
HU Мађарска
ID Индонезија
IE Ирска
IL Израел
IN Индија
IQ Ирак
IR Иран
IS Исланд
IT Италија
JM Јамајка
JO Јордан
JP Јапан
KE Кенија
KG Киргизија
KH Камбоџа
KI Кирибати
KM Коморска Острва
KN Сент Киц и Невис
KP ДНР Кореја
KR Република Кореја
KW Кувајт
KY Кајманска Острва
KZ Казахстан
LA Лаос
LB Либан
LC Сент Лусија
LI Лихтенштајн
LK Шри Ланка
LR Либерија
LS Лесото
LT Литванија
LU Луксембург
LV Летонија
LY Либија
MA Мароко
MC Монако
ME Црна Гора
MD Молдавија
MG Мадагаскар
MK Македонија
ML Мали
MM Мијанмар
MN Монголија
MO Макао
MP Северна Маријанска Острва
MR Мауританија
MS Монтсерат
MT Малта
MU Маурицијус
MV Малдиви
MW Малави
MX Мексико
MY Малезија
MZ Мозамбик
NA Намибија
NE Нигер
NG Нигерија
NI Никарагва
NL Холандија
NO Норвешка
NP Непал
NR Науру
NZ Нови Зеланд
OM Оман
PA Панама
PE Перу
PG Папуа Нова Гвинеја
PH Филипини
PK Пакистан
PL Пољска
PT Португалија
PW Палау Острва
PY Парагвај
QA Катар
RS Србија
RO Румунија
RU Руска Федерација
RW Руанда
SA Саудијска Арабија
SB Соломонска Острва
SC Сејшели
SD Судан
SE Шведска
SG Сингапур
SH Света Јелена
SI Словенија
SK Словачка
SL Сиера Леоне
SM Сан Марино
SN Сенегал
SO Сомалија
SR Суринам
ST Сао Томе и Принсипе
SV Салвадор
SY Сирија
SZ Свазиленд
TC Турска и Каикоска Острва
TD Чад
TG Того
TH Тајланд
TJ Тајикистан
TM Туркменистан
TN Тунис
TO Тонга
TP Источни Тимор
TR Турска
TT Тринидад и Тобаго
TV Тувалу
TW Тајван
TZ Танзанија
UA Украјина
UG Уганда
US САД
UY Уругвај
UZ Узбекистан
VA Ватикан
VC Сент Винсент и Гренадини
VE Венецуела
VG Британска Девичанска Острва
VN Вијетнам
VU Вануату
WS Самоа
YE Јемен
ZA Јужноафричка Република
ZM Замбија
ZW Зимбабве

Кодови међународних организација

WO	Светска организација за интелектуалну својину (WIPO)
IB	Међународни биро (у својству пријемног бироа за PCT)
EP	Европски патентни биро (EPO)
BX	Биро Бенелукса за жигове и моделе
EA	Евроазијска патентна организација (EAPO)
OA	Афричка организација за интелектуалну својину (OAPI)
AP	Афричка регионална организација за индустријску својину (ARIPO)
GC	Патентни завод Савета за сарадњу арапских земаља у Заливу (GCG)

Патенти / Patents

Међународни кодови за идентификацију библиогр. података о патентима - WIPO - St. 9	-	Recommendation concerning bibliographic data on and relating to patents - WIPO - St. 9
Број документа	**(11)**	Number of document
Врста документа	**(13)**	Kind of document
Број пријаве	**(21)**	Number assigned to the application
Датум подношења пријаве	**(22)**	Filing date of the application
Други датуми, датум излагања на међународној изложби	**(23)**	Other dates, date of exhibiting at the intrnational exibition
Подаци о праву првенства	**(30)**	Priority data
Датум објављивања пријаве	**(43)**	Publication date of the unexamined application
Датум објављивања патента	**(45)**	Publication date of registered patent
Међународна класификација патената	**(51)**	International Patent Classification code
Назив проналаска	**(54)**	Title of invention
Апстракт или патентни захтев	**(57)**	Abstract or patent claim
Број основне пријаве (или патента) за који се подноси допунска пријава	**(61)**	Number of the earlier application (or patent) to which the present document is an addition
Број првобитне пријаве из које је пријава издвојена	**(62)**	Number of the earlier application from which the present document has been divided out
Број основног патента за сертификат о додатној заштити	**(68)**	Number of the basic patent for an SPC
Име подносиоца пријаве	**(71)**	Name of the applicant
Име проналазача	**(72)**	Name of the inventor
Име носиоца патента	**(73)**	Name of the owner of patent
Име пуномоћника	**(74)**	Name of the representative
Број и датум подношења међународне пријаве	**(86)**	Number and filing date of the international application
Број и датум међународне објаве	**(87)**	Number and date of the publication of the interational application
Број и датум дозволе за стављање производа у промет на територији Републике Србије	**(92)**	Number and date of the national authorization to place the product on the market
Време трајања или датум престанка важења сертификата о додатној заштити	**(94)**	Duration of the SPC or date of expiry of the SPC
Назив производа	**(95)**	Name of the product
Датум и број пријаве европског патента	**(96)**	Date and number of the European patent application
Датум и број објаве признатог европског патента	**(97)**	Date and number of publication of the granted European patent

ВРСТЕ ДОКУМЕНАТА - **TYPES OF DOCUMENTS**		
Објава пријаве патената са извештајем о стању технике	**A1**	Publication of the patent application with search report
Објава пријаве патената без извештаја о стању технике	**A2**	Publication of the patent application without search report
Посебна објава извештаја о стању технике	**A3**	Separate publication of search report
Регистровани патенти	**B1**	Registered patents
Мали патенти	**U1**	Petty patents
Објава захтева за признање сертификата о додатној заштити	**I1**	Publication of the request for the grant of an SPC
Објава признатог сертификата о додатној заштити	**I2**	Publication of the granted SPC

ОБЈАВА ПРИЈАВА ПАТЕНАТА

PUBLICATION OF PATENT APPLICATIONS

(51) ***A 01 J 11/10*** (2006.01) **(11) 2014/0076**
A 01 J 11/00 (2006.01) **(13) A1**
A 23 C 13/00 (2006.01)
(21) P-2014/0076 (22) 14.02.2014.
(54) UREĐAJ ZA PROIZVODNJU SKORUPA-KAJMAKA
(71) MARKOVIĆ, Dušan, Gundulićev venac 34, 11000 Beograd, RS; MAĆEJ, Ognjen, dr, Jurija Gagarina 108, 11070 Novi Beograd, RS
(72) MARKOVIĆ, Dušan, Gundulićev venac 34, 11000 Beograd, RS; MAĆEJ, Ognjen, dr, Jurija Gagarina 108, 11070 Novi Beograd, RS
(57) Suština pronalaska je da predstavlja tehničko rešenje u oblasti mlekarstva i da se njegovom primenom može brže proizvesti kvalitetniji skorup-kajmak. Umesto drvene posude za proizvodnju skorupa-kajmaka konstruisan je suvremen uređaj (1) za tehnički savršeniji način proizvodnje, čijom primenom je nastao i novi tehnološki postupak. Potpuna kontrola uslova za proizvodnju. koje obezbeđuje automatika uređaja sa tačnim vremenom i parametrima i izvršenjem postupka proizvodnje skorupa -kajmaka u uređaju (1), omogućava da se proizvede skorup kvalitetnijih osobina od skorupa koji se proizvodi u domaćoj radinosti. Zatvoren i izolovan prostor komore (2) uređaja (1) stvara pouzdane higijenske uslove, a obezbeđenje stalnog kretanja sterilnog vazduha sa regulisanom temperaturom i vlagom u toku postupka izdvajanja skorupa iz mleka, omogućava najkraće vreme izdvajanja masnoće i belančevina i proizvodnju skorupa -kajmaka standardno dobrih hemiskih, organoleptičkih i bakterioloških osobina.

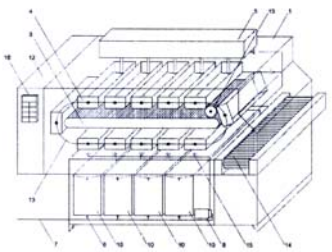

(54) DEVICE FOR PRODUCING CREAM-KAYMAK

(57) Invention herewith described refers to the device for producing cream-kaymak. Instead of the wooden container for cream -kaymak production, there is constructed a modern device (1) for the technically more perfect mode of production whose application also created a new technological process. Full control of the production conditions is provided through the device automatics with the exact time and parameters as well as the execution of the manufacturing process of cream-kaymak in the device (1), makes it possible to produce the cream of higher quality characteristics than the home-manufactured product. The closed and insulated space of the device (1) chamber (2) creates the reliable hygiene conditions, and allows the continuous movement of the sterile air of regulated temperature and humidity during the process of extraction cream from milk. It also provides the shortest period of time of fat and protein separation and production of cream-kaymak with standard good chemical, organoleptic and bacteriological characteristics.

(51) ***A 01 M 21/04*** (2006.01) **(11) 2014/0049**
H 02 M 7/10 (2006.01) **(13) A1**
(21) P-2014/0049 (22) 05.02.2014.
(54) UREĐAJ ZA UNIŠTAVANJE KOROVA
(71) STANKOVIĆ, Miloš, Vrtlarska 27/7, 11080 Beograd-Zemun, RS
(72) STANKOVIĆ, Miloš, Vrtlarska 27/7, 11080 Beograd-Zemun, RS
(57) Uređaj za uništavanje korova, prema pronalasku, obuhvata prekidač (S), transformator (TR), kaskadni sklop (K) za umnožavanje napona, i visokonaponski transformator (TR_{HV}) i povratna sprega (PS) povezani u celinu, tako što je ulazni priključak (F) povezan na prekidač (S) čiji je izlazni priključak privezan za jedan ulazni priključak primara transformatora (TR) kojem je drugi kraj primara vezan za ulazni priključak (N), dok su izlazni priključci sekundara transformatora (TR) vezani na ulazne priključke kaskadnog sklopa (K) čiji je izlaz priključen na jedan ulazni priključak primara visokonaponskog transformatora (TR_{VN}), dok je kaskadni sklop (K) preko povratne sprege (PS) priključen na drugi ulazni priključak primara visokonaponskog transformatora (TR_{VN}), pri čemu su priključci sekundara visokonaponskog transformatora (TR_{VN}) vezani za elektrode (E) koje stvaraju jako elektromagnetno polje. Uređaj može biti napravljen kao prenosivi uređaj a ako se elektrode (E) učvrste na nosač (30) koji se može montirati na ručna kolica, na motokultivator, na traktor, na kamion ili na prikolicu ili neko drugo vučno vozilo na kojem je postavljen i uređaj za uništavanje korova, prema pronalasku, i od koga se provodnicima dovodi visoki napon sa izlaznih priključaka uređaja, do svake od većeg broja elektroda (E) montiranih na nosaču (30). Uređaj za uništavanje korova deluje tako što u biljci koja je izložena dejstvu jakog električnog polja, usled gubitaka, razvija toplotu tako da temperatura biljke raste. Zbog porasta temperature povećavaju se i dielektrični gubici u biljci,

što ima za posledicu dalje razvijanje toplote i dalje povećavanje gubitaka. Ovaj kumulativni proces traje sve dok ne dođe do uništenja štetne biljke usled elektrotermičkog proboja.

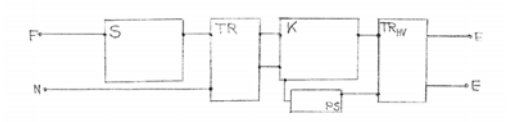

(54) DEVICE FOR WEED CONTROL

(57) Invention herewith described refers to the device for weed control which comprises the switch (S), the transformer (TR), the cascade circuit (K) for voltage multiplication, the high-voltage transformer (TR_{HV}) and the feedback (PS) which are connected into a whole by connecting the input port (F) to the switch (S) whose output terminal is attached to one input port of the transformer (TR) primary whose other end of the primary is connected to the input port (N), while the output ports of the transformer (TR) secondary are connected to the input ports of the cascade circuit (K) the output of which is connected to one input port of the high-voltage transformer (TR_{VN}) primary, while the cascade circuit (K) is through the feedback (PS) connected to the second input port of the high-voltage transformer (TR_{VN}) primary whereat the ports of the high-voltage transformer (TR_{VN}) secondary are attached to the electrodes (E) that generate strong electromagnetic field. The device can be designed as a portable device and if the electrodes (E) are fixed to the carrier (30) which can be mounted on a handcart, a cultivator, a tractor, a truck or on a trailer or some other towing vehicle on which there is also mounted the device for weed control from which the high voltage is through the conductors conducted from the output ports of the device to each of the plurality of electrodes (E) mounted on the carrier (30). The device for the weed control in the plant exposed to the strong electric field, because of the losses, develops the heat in such a way that the temperature of the plant increases. Due to the temperature increase, the dielectric losses in the plant are higher, which results in further development of heat and further increase of losses. This cumulative process continues until the destruction of the harmful plant is accomplished owing to the electro-thermal breakthrough.

(51) ***A 61 K 31/095*** (2006.01) **(11) 2014/0001**
(13) A1
(21) P-2014/0001 (22) 30.12.2013.
(54) PRIMENA METENAMINHIDRORODANIDA ZA PROIZVODNJU LEKOVA ZA INFEKCIJE PROUZROKOVANE METICILIN-REZISTENTNIM STAFILOKOKOM AUREUSOM (MRSA)
(71) SAVIĆ, Ivica, Norvežanska 22, 16000 Leskovac, RS
(72) ne želi da bude naveden
(57) Проналазак се односи на примену метенаминхидророданида за производњу лекова за инфекције проузроковане метицилин-резистентним стафилококом ауреусом (МРСА). Терапијски ефекат постиже се захваљујући околности да метенаминхидророданид апликован као лек покреће «имунитетну олују са грмљавином» - стање система имунитета које карактерише повећани интензитет како ћелијске, тако и хуморалне компоненте имуног одговора. У таквом стању МРСА, и сам делимично оштећен синергијским деловањем формалдехида као деградационог продукта метенамина и роданидног јона, постаје препознатљивији за систем имунитета и бива интензивније изложене специфичним механизмима одбране који доводе до жељеног терапијског ефекта.

(54) METHENAMINE HYDRO SULPHOCYANATE APPLICATION FOR THE PRODUCTION OF DRUGS FOR INFECTIONS CAUSED BY METHICILLIN-RESISTANT STAPHYLOCOCCUS AUREUS (MRSA)

(57) Invention herewith described refers to the methenamine hydro sulphocyanate application for the production of drugs for infections caused by methicillin-resistant staphylococcus aureus (MRSA). The therapeutic effect is achieved due to the circumstances that methenamine hydro sulphocyanate applied as a drug starts "the immunity thunderstorm" " the state of the immunity system which is characterized by an increased intensity of cellular as well as humoral components of the immune response. In such a state, MRSA partially damaged by synergic action of formaldehyde as the degradation product of methenamine and sulphocyanate ion, becomes recognizable for the immune system and is more intensively exposed to the specific defense mechanisms, which lead to the desired therapeutic effect.

(51) ***A 61 K 31/095*** (2006.01) **(11) 2014/0002**
(13) A1
(21) P-2014/0002 (22) 30.12.2013.
(54) PRIMENA METENAMINHIDRORODANIDA ZA PROIZVODNJU LEKOVA ZA INFEKCIJE PROUZROKOVANE BAKTERIJAMA SA NJU DELHI METALO-BETA-LAKTAMAZA (NDM-1) GENOM
(71) SAVIĆ, Ivica, Norvežanska 22, 16000 Leskovac, RS
(72) ne želi da bude naveden
(57) Проналазак се односи на примену метеиаминхидророданида за производњу лекова за инфекције проузроковане бактеријама са Њу Делхи метало-бета-лактамаза (НДМ-1) геном. Терапијски ефекат постиже се захваљујући околности да метенаминхидророданид апликован као лек покреће «имунитетну олују са грмљавином» - стање система имунитета које карактерише повећани интензитет

како ћелијске, тако и хуморалне компоненте имуног одговора. У таквом стању бактерије са НДМ-1 геном, и саме делимично оштећене синергијским деловањем формалдехида као деградационог продукта метенамина и роданидног јона, постају препознатљивије за систем имунитета и бивају интензивније изложене специфичним механизмима одбране који доводе до жељеног терапијског ефекта.

(54) APPLICATION OF METHENAMINE HYDRO SULPHOCYANATE FOR THE PRODUCTION OF DRUGS FOR INFECTIONS CAUSED BY BACTERIA WITH THE NEW DELHI METALLO-BETA-LACTAMASE (NDM-1) GENE

(57) Invention herewith described refers to the application of methenamine hydro sulphocyanate for the production of drugs for infections caused by bacteria with the New Delhi metallo-beta-lactamase (ndm-1) gene. The therapeutic effect is achieved thanks to the circumstances that methenamine hydro sulphocyanate applied as a drug starts "the immunity thunderstorm" " the state of the immunity system which is characterized by an increased intensity of cellular as well as humoral components of the immune response. In such a state, the bacteria with NDM-1 gene partially damaged by synergic action of formaldehyde as the degradation product of methenamine and sulphocyanate ion, become recognizable for the immune system and are more intensively exposed to the specific defense mechanisms, which lead to the desired therapeutic effect.

(51) ***A 63 B 21/06*** (2006.01) **(11) 2013/0447**
(13) A1
(21) P-2013/0447 (22) 14.10.2013.
(54) SPRAVA ZA RAZVOJ GRUDNIH I TRICEPS MIŠIĆA
(71) ZLATAREV, Saša, Radivoja Lole Đukića 7, 21000 Novi Sad, RS
(72) ZLATAREV, Saša, Radivoja Lole Đukića 7, 21000 Novi Sad, RS
(57) Проналазак, справа за јачање грудних и трицепс мишића, састављен је из постоља (9), за које је вертикално причвршћен централни "U" профил (2) за који је хоризонтално заварена квадратна цев (34) за коју су флахом (29) повезане чауре са опругама и ускочницима (30), чије осовинице улазе у рупице на шипкама (31) које су спојене флахом (32). Шипке (31) клизно пролазе кроз троугласти носач (4) који је окачен о сајлу (33) која је преко котурача (28) и (35) повезана са тегом (1) који клизи по шипки (3) које су причвршћене за , "U" профил (2). На троугласти носач (4) преко чауре са опругом и ускочником (6) окачен је ослонац (27) за леђа, односно груди вежбача, који се може вертикално закретати и фиксирати преко чауре са опругом и ускочником (6) и хоризонтално померати и фиксирати на носачима шипки (7) а по шипкама са рупама (5) а преко чауре са опругом и ускочником (8). На постоље (9) са леве и десне стране симетрично и вертикално причвршћени су "U" профили (11) на које су заварен рамови (21) у које су уметнути закретни ваљци (24) са трновима (23) за које су закачене сајле (25) које су са друге стране преко котурача (26) повезане са теговима (10) који клизе по шипкама (12) које су причвршћене за "U" профиле (11), док су за бочне стране рамова (21) причвршћене шипке (18) које су са доње стране причвршћене за постоље (9), при чему су на шипке (18) клизно навучени тегови (16), који су преко сајли (19) и котурача (20) и (22) закачени за рукохвате (подсклопови А), а који су клизно навучени на шипке (17) које су са горње стране чврсто повезане са ваљцима (24), а са доње стране са клизачима (14), који су навучени на савијене шипке (13) које су причвршћене "U" профиле (11) и, "L" профиле (15) који су причвршћени за постоље (9).

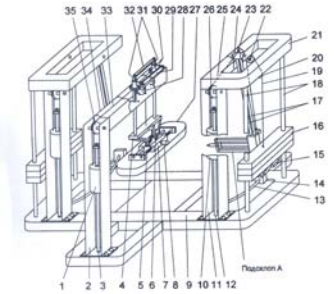

(54) DEVICE FOR STRENGTHENING THE PECTORAL MUSCLES AND TRICEPS

(57) Invention, a device for strengthening the pectoral muscles and triceps, is made up of base (9), which is attached to a central vertical "U" profile (2) which is horizontally welded square tube (34) which are metal frames (29) associated bushings with springs and fixing clip (30), which included pins into the holes in the rods (31) which are connected by metal frames (32). Rods (31) sliding pass through the triangular bracket (4), which was suspended on the cable (33) which is over pulley (28) and (35) is associated with weight (1) that slides on the rod (3), which are attached to the" U "profile (2). On the triangular bracket (4) through the cartridge with a spring and snap ring (6) is suspended support (27) for the back and chest, one, which can be vertically hinged and fixed through the bushes with a spring and snap ring (6) and horizontally move and fix the rod holders (7) and to the bars with holes (5) through a spring bushings and snap ring (8). At the base (9) on the left and right sides symmetrically and vertically attached to the "U" profiles (11) which are welded frames (21) which are inserted swivel rollers (24) with slot (23) which are attached cables (25), which on the other hand, over pulley (26) associated with weights (10

) that slide on rods (12) which are attached to the "U" profile (11), while for the side frames (21) attached to rods (18) that are attached to the underside of the base (9), where the rods (18) sliding hooked weights (16), who used cables (19) and tackle (20) and (22) attached to handrails (A sub-), which are drawn to the sliding rod (17) which have the upper hand tightly associated with the rollers (24) and the bottom of the slide (14), who are drawn to the bent rod (13) which are attached to " the " profile (11) and " L " profile (15) fixed to the base (9).

(51) ***B 30 B 1/02*** (2006.01) **(11) 2013/0540**
B 30 B 1/04 (2006.01) **(13) A1**
B 30 B 9/32 (2006.01)
(21) P-2013/0540 (22) 04.12.2013.
(54) MEHANIZAM ZA PRESOVANJE PLASTIČNE AMBALAŽE POMOĆU DVE FIKSIRANE OSOVINE I KLIZAČA
(71) KALIČANIN, Marko PR "Solagro Team", Vojvode Vlahovića 39E, 11000 Beograd, RS
(72) JANIĆ, Nemanja, Pepeljevac bb, 14224 selo Pepeljevac, RS; BROĆIĆ, Ana, Sinđelićeva 54/8, 32000 Čačak, RS; PAVLOVIĆ, Miloš, Petra Konjovića 12D/33, 11000 Beograd-Rakovica, RS; KALIČANIN, Marko, Ivangradska 12, 36000 Kraljevo, RS; DIMITRIJEVIĆ, Vladan, Vojvode Vlahovića 39e, 11000 Beograd, RS
(57) Механизам за пресовање ПЕТ амбалаже може се користити на два различита начина: као зидни механизам или као уградни механизам (уграђивање би се могло вршити у различите типове сабирника за испресовану пластичну амбалажу: кубне или квадратне, израђене од лима или грифованог платива). Поступак пресовања је потпуно нов и односи се на пресовање пластичне амбалаже где се у самом поступку пресовања амбалажа и буши и пресује. Ова два одвојена процеса која се у нашем проналаску обављају у једном поступку пресовања, омогућавају да се пластична боца испресује без обзира на то да ли има или нема чеп (да ли је исти заврнут или одврнут), или се у њој налази остатак течности. Боца се сабија попреко, буши се на средишњем делу, пада у сабирник и остаје у исперсованом стању. У поступку пресовања веома је битно и пробијање (бушење) боце како би се обезбедило ослобађа ње „заробљеног" ваздуха или течности, те самим тим елиминисала условљеност благог одвртања чепа кад год је то потребно. Механизам за пресовање се састоји од ручке (2) која је преко брега (4) спојена са клизачем (3) са иглама, који се налази у раму са вођицама (1), и што се на дну рама са вођицама (1) налазе две чврсто спојене осовине (5а, 5б) уметнуте између лежишта за пет амбалажу (6а, 6б) између којих пролази клизач (3) са иглама.

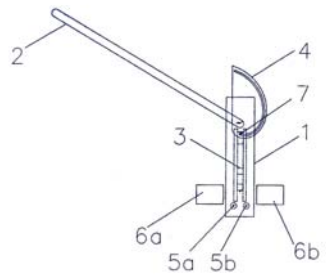

(54) MECHANISM FOR PRESSING PLASTIC PACKAGING USING TWO FIXED AXLES AND SLIDER

(57) Invention herewith described refers to the mechanism for pressing plastic packaging using two fixed axles and a slider. The mechanism for pressing PET packaging can be used in two different ways: as the wall mechanism or as a built-in mechanism (it could be built in different types of collectors for the compressed plastic packaging: cubic or square, made of sheet metal or crimped wire mesh). The process of pressing is brand new and refers to the pressing of plastic packaging where in the process of pressing the packaging is drilled and pressed. These two separate processes are performed in one pressing procedure, and allow the pressing of a plastic bottle regardless of whether or not there is a cap (whether the same is screwed or unscrewed), or some liquid. The bottle is compressed transversely, and drilled in its central part, then it falls into the collector and remains pressed. In the pressing process, the punching (drilling) is very important to ensure the release of "entrapped" air or liquid, and thus eliminating the conditionality of the slight unscrewing the cap whenever necessary. The mechanism for pressing consists of a handle (2) which is through the cam (4) connected with the slider (3) containing the pins located in the frame with the guides (1). At the bottom of the frame with the guides (1) there are firmly connected two axles (5a, 5b) inserted between the bearings for PET packaging (6a, 6b) and between them, there runs the slider (3) with the pins.

(51) ***B 60 B 15/28*** (2006.01) **(11) 2013/0072**
F 16 F 15/32 (2006.01) **(13) A1**
(21) P-2013/0072 (22) 01.03.2013.
(54) EKOLOŠKI TEG ZA BALANSIRANJE TOČKOVA VOZILA
(71) JOVANOVIĆ, Zoran, Kralja Uroša 14, 37000 Kruševac, RS
(72) JOVANOVIĆ, Zoran, Kralja Uroša 14, 37000 Kruševac, RS
(57) Ekološki teg za balansiranje točkova vozila sa čeličnim jezgrom sa donjim limom (10), gornjim limom (9) medjusobno punktovanim. Za tačan položaj jezgra u

alatu kako horizontalno tako i vertikalno zaduženi su trnovi koji upadaju u rupe (3). Preko čeličnog jezgra ubrizgana je plastika.

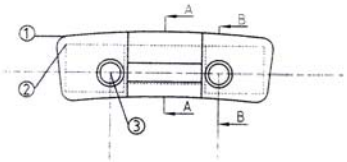

(54) ECOLOGICAL WEIGHT FOR VEHICLE WHEEL BALANCING

(57) Invention herewith described refers to the ecological weight for vehicle wheel balancing with steel core with the bottom sheet (9), with the upper sheet (10), dot welded together. For the exact positioning of the core in the tool, both horizontally and vertically, there are responsible the pins that fall into the holes (3). The steel core is plastic squirted.

(51) ***B 60 S 1/04*** (2006.01) **(11) 2014/0022**
B 60 S 1/34 (2006.01) **(13) A1**
B 60 S 1/44 (2006.01)
(21) P-2014/0022 (22) 20.01.2014.
(54) SISTEM BRISAČA ZA CELU POVRŠINU VETROBRANSKOG STAKLA
(71) POPADIĆ, Damjan, Edvarda Griga 12/7, 11000 Beograd, RS
(72) POPADIĆ, Damjan, Edvarda Griga 12/7, 11000 Beograd, RS
(57) Систем брисача за целу површину ветробранског стакла припада области саобраћаја и транспорта, системима за чишћење возила. Технички проблем брисања целе површине ветробранског стакла (13) решен је тако што се кружно кретање осовине (1) електромотора који је смештен унутар возила, претвара у праволинијско кретање носача (11) брисача уз помоћ полуге (5) и полуге (6) које су спојене клином (7) једна за другу и формирају маказе и чији крајеви су причвршћени за точкове (9) и (4) а који су унутар шина (3) и (10) по којима се крећу наизменично лево па десно, шине су на носачу склопа (2) и носачу (11) брисача. Полуга (6) је везана другим крајем клином (8) за носач (11) брисача на коме је метлица (12) брисача што све чини да се носач (11) брисача креће у хоризонталном положају од доње ка горњој ивици стакла захватајући својом дужином у току рада система целу површину ветробранског стакла (13).

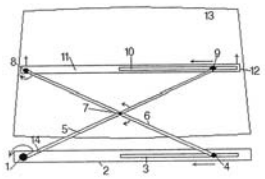

(54) WIPER SYSTEM FOR WHOLE SURFACE OF WINDSCREEN

(57) Invention herewith described refers to the wiper system for the whole surface of the windscreen and belongs to the field of traffic and transport systems as well as to the vehicle cleaning system. The technical problem of the whole surface of the windscreen (13) wiping is solved by the converting the rotary motion of the axle (1) of the electric motor that is placed within the vehicle into the rectilinear movement of the wiper carrier (11) with the assistance of the wiper arm (5) and the wiper arm (6), which are connected with the wedge (7) to one another forming a pair of scissors and the ends of which are attached to the wheels (9) and (4), located within the rails (3) and (10) along which they move alternately to the left and to the right. The rails are mounted on the assembly (2) bracket and on the wiper carrier (11). The other end of the wiper arm (6) is with the wedge (8) attached to the wiper carrier (11) holding the wiper blade (12) and this makes the wiper carrier (11) move in a horizontal position from the lower to the upper edge of the glass enclosing with its length during the system operation the whole surface of the windscreen (13).

(51) ***B 64 C 27/33*** (2006.01) **(11) 2015/0406**
F 16 D 3/00 (2006.01) **(13) A1**
(21) P-2015/0406 (22) 14.05.2014.
(54) ELASTIČNI ELEMENT ZA OBEZBEĐIVANJE SAVIJANJA I PROMENE SMEŠTAJNOG UGLA LOPATICE KRUTIH ROTORA
(71) PETROVIĆ, Dalibor, dr, Bergerovih 29/6, 11185 Zemun, RS; ČABARKAPA, Obrad, dr, Vojvode Stepe 403/X/16, 11000 Beograd, RS
(72) PETROVIĆ, Dalibor, dr, Bergerovih 29/6, 11185 Zemun, RS; ČABARKAPA, Obrad, dr, Vojvode Stepe 403/X/16, 11000 Beograd, RS
(57) Еластични елемент за обезбеђивање савијања и промене смештајног угла лопатице крутих ротора омогућава махање, забацивање и ротацију лопатице ротора хеликоптера или ротора беспилотне летелице. Проналазак има за новост облик и начин израде греде (4 и 5) (сл. 1) које су дијагонално постављене и укрштене на средини и које међусобно нису спојене. Специјално обликована греда (4) једним крајем је круто везана за горњи угао окова (3) а својим другим крајем за супротан горњи угао на окову (2). Специјално обликована греда (5) је једним крајем круто везана за доњи део окова (3), дијагонално од везе греде (4) за оков (3), а другим крајем за доњи део окова (2) дијагонално од везе греде (4) за оков (2). Овако обликоване и на средини укрштање греде (4 и 5) које нису међусобно спојене, омогућавају потребно забацивање и махање лопатице (7). Дијагонално спајање греде (4 и 5) на окову (2 и 3) омогућавају бољу торзију целог елемента и самим тим ефикаснију промену смештајног угла лопатице (7).

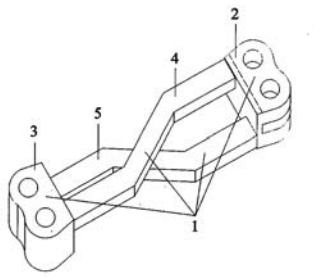

(54) FLEXIBLE ELEMENT TO ENSURE FLEXING AND CHANGE ANGLE BLADES RIGID ROTORS

(57) Elastic element that provides the flexion and changes of rotor blades angle, enables waving, tossing and rotation of helicopter or drones rotor. The novelty about this invention is a form and method of the beam (4, 5) construction (Fig. 1) that are diagonally positioned and crossed in the middle but arc not connected to each other. Specifically shaped beam (4) is rigidly attached at one end to the upper corner the shackle (3) and with its other end to the opposite upper corner of the shackle (2). Specifically shaped beam (5) is rigidly attached with one of its ends to the bottom of the shackle (3), diagonally from the connection between the beam (4) and the shackle (3), and with its other end to the bottom of the shackle (2) diagonally from the connection between the beam (4) with the shackle (2). Shaped and crossed in middle, beams (4, 5), that are not connected, provide necessary disavowal and waving of the blade (7). Diagonally connected beams (4, 5) on the shackles (2, 3) provide better torsion of the whole element and therefore more efficient change of rotor angle (7).

(51) ***C 07 K 16/24*** (2006.01) **(11) 2015/0135**
A 61 K 39/395 (2006.01) **(13) A1**
A 61 P 35/00 (2006.01)
A 61 P 35/04 (2006.01)
(21) P-2015/0135 (22) 28.05.2004.
(30) US 30.05.2003. 60/474,480
(54) TRETMAN SA ANTI-VEGF ANTITELIMA
(71) GENENTECH, INC., 1 DNA Way, South San Francisco, California 94080-4990, US
(72) FYFE, Gwendolyn, 167 Carl Street, San Francisco, CA 94117, US; HOLMGREN, Eric, 2124 Dartmouth Street, Palo alto, CA 94306, US; MASS, Robert, D., 106 Elinor Avenue, Mill Valley, CA 94941, US; NOVOTNY, William, 637 Lombardy Way, Emerald Hills, CA 94062, US
(74) BOGDANOVIĆ, Dejan i ost. , Vlajkovićeva 28, 11000 Beograd, RS
(57) Ovaj pronalazak se odnosi na tretman bolesti i patoloških stanja sa anti-VEGF antitelima. Određenije, ovaj pronalazak se odnosi na tretman humanih pacijenata koji su podložni ili sa dijagnozom kancera, korišćenjem anti-VEGF antitela, poželjno u kombinaciji sa jednim ili više terapeutskih agenasa protiv tumora.

(54) TREATMENT WITH ANTI-VEGF ANTIBODIES

(57) Invention herewith described refers to the treatment with anti-vegf antibodies i.e. to the treatment of diseases and pathological conditions with anti-VEGF antibodies. More particularly, this invention relates to the treatment of human patients who are susceptible to or diagnosed with cancer by using anti-VEGF antibodies, preferably in combination with one or more therapeutic agents against tumors.

(51) ***C 09 K 5/20*** (2006.01) **(11) 2014/0032**
C 08 F 116/06 (2006.01) **(13) A1**
C 08 F 261/04 (2006.01)
C 08 J 3/02 (2006.01)
C 08 J 9/00 (2006.01)
C 08 L 5/04 (2006.01)
C 08 L 29/04 (2006.01)
C 23 F 11/08 (2006.01)
(21) P-2014/0032 (22) 29.01.2014.
(54) HIDROFILNI RASTVOR ZA FIZIČKO UMREŽAVANJE I ČUVANJE HIDROGELOVA NA BAZI POLIVINIL ALKOHOLA U RAZLIČITIM OBLICIMA
(71) TEHNOLOŠKO-METALURŠKI FAKULTET, UNIVERZITETA U BEOGRADU, Karnegijeva 4, 11000 Beograd, RS
(72) OBRADOVIĆ, Bojana, Vojvode Milenka 44/II/07, 11000 Beograd, RS; VIDOVIĆ, Srđan, Milentija Popovića 13, 11070 Novi Beograd, RS; NIKOLIĆ, Ana, Kozaračka 92, 18300 Pirot, RS; MUNĆAN, Mirjana, Milice Šuvaković 4/2, 11080 Zemun, RS
(74) ŽIVKOVIĆ, Zoran, Alekse Nenadovića 16, 11000 Beograd, RS
(57) Opisan je nov hidrofilni rastvor na bazi vodenog rastvora monoetilen glikola, sa ili bez dodatka etanola, postupak za dobijanje tog novog hidrofilnog rastvora i njegova primena u postupku sa fizičko umrežavanje i čuvanje hidrogelova polivinil alkohola samog ili u kombinaciji sa nekim drugim polimerom koji gelira jonskom izmenom, kao što je na primer alginat. Dobijeni hidrogelovi su u obliku čestica ili mikročestica, tj., vlakana ili mikrovlakana.

(54) HYDROPHYLIC SOLUTION FOR PHSICAL CROSS-LINKING AND STORAGE OF HYDROGELS BASED ON POLYVINYL ALCOHOL IN DIFFERENT FORMS

(57) Disclosed are a new, hydrophilic solution based on aqueous solutions of monoethylene glycol with or without addition of ethanol, the method for producing this hydrophilic solution and the use of the said solution in the process for physical cross-linking and keeping hydrogels made of polyvinyl alcohol alone or in combination with some other hydrogel that is formed by ion exchange such as alginate. Produced hydrogels are in the form of beads or microbeads and fibers and microfibers.

(51) ***E 03 C 1/05*** (2006.01) **(11) 2014/0051**
E 03 C 1/00 (2006.01) **(13) A1**
G 05 D 23/13 (2006.01)
(21) P-2014/0051 (22) 06.02.2014.

(54) BEŽIČNO UPRAVLJANJE PAMETNOM SLAVINOM

(71) FAKULTET TEHNIČKIH NAUKA, Trg Dositeja Obradovića 6, 21000 Novi Sad, RS

(72) STANKOVSKI, Stevan, dr, Fakultet tehničkih nauka, Trg Dositeja Obradovića 6, 21000 Novi Sad, RS; TEGELTIJA, Srđan, Fakultet tehničkih nauka, Trg Dositeja Obradovića 6, 21000 Novi Sad, RS; TEJIĆ, Branislav, Fakultet tehničkih nauka, Trg Dositeja Obradovića 6, 21000 Novi Sad, RS; OSTOJIĆ, Gordana, dr, Fakultet tehničkih nauka, Trg Dositeja Obradovića 6, 21000 Novi Sad, RS; MILOJKOVIĆ, Aleksandar, Tatar Bogdana 17, 35250 Paraćin, RS

(57) Бежично управљање паметном славином (104) за воду, има за новост то што укључује начин управљања преко корисничко спрежно комуникационог уређаја ((212)-мастер уређаја) или преко корисниковог телефона (слејв уређаја-(102)) при чему се детекција оба поменута уређаја одређује преко снаге примљеног сигнала. Метод проналаска укључује контролу рада паметне славине 104 кроз фазу детекције присуства (402) корисника преко поменуте снаге примљеног сигнала, фазу (403) претраге постојеће Bluetooth мреже, фазу (403) повезивања са најближим корисниковим телефоном (слејв уређај-(102)), фазу (404) детекције присуства мастер уређаја (212), након чега се кориснички параметри проследе корисничком модулу (211) и у зависности од тога да ли је мастер уређај (212) активан, селекција начина рада који ће се извршавати се спроводи командама на корисниковом телефону (102) или на мастер уређају (212). Корисник (101) задаје команде на свом телефону или мастер уређају, гласовним путем (301) или притиском на тастер (302). Комуникација између паметне славине (104) и поменутог мастер уређаја или телефона корисника се одвија преко Bluetooth везе (103). Неки предефинисани начини рада су начин за умивање (303), начин за прање руку (304) и начин за прање воћа (305). Приликом детекције (406) присуства корисниковог телефона, мастер уређај (212) поред информације о врсти одабраног начина рада преузима и информације о жељеној температури (308) која се подешава путем клизача (309).

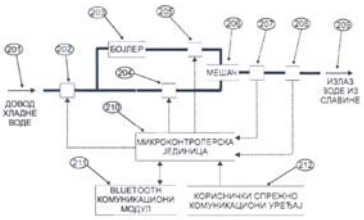

(54) WIRELESS CONTROL OF SMART TAP

(57) Wireless control of smart water tap (104) has for a novelty the management of smart water tap 104 via interconnecting communication device ((212)-master device), or via the user's phone (slave -device (102)) and the detection of both of the mentioned devices is determined through the power of the signal, and the use of RSSI algorithm. The method of the invention includes control of smart water tap 104 through the phase (104) of detection of the user presence via the aforementioned strength of the received signal, the phase (403) of search existing Bluetooth networks, phase (403) connecting the user with the nearest phone (slave - device (102)) , phase (404) detecting the presence of a master device (212), after which the user parameters are forwarded to the user module (211) and, depending on whether the master device (212) is active, the selection mode to be executed to implement controls on the user's phone (102) or the master device (212). User (101) enters commands on a mobile phone or master device via voice (301) or by pressing the button (302). Communications between the smart water tap (104) and said master device or a user's phone is done via a Bluetooth connection (103). Control methods are: washing method (303), hand washing method (304) and method for washing fruits (305). In addition to information of the type of selected methods While detecting (406) the presence of a user's phone, the master device (212) in addition to information on the type of selected control methods, takes the information about a desired temperature (308), which is set by the slider (309).

(51) ***F 02 B 43/00*** (2006.01) **(11) 2013/0552**
(13) A1
(21) P-2013/0552 (22) 13.12.2013.

(54) MOTOR SA UNUTRAŠNJIM SAGOREVANJEM

(71) DENIĆ, Petar, Karađorđeva 117, 36000 Kraljevo, RS

(72) DENIĆ, Dragan, Dositejeva 144/18, 36000 Kraljevo, RS; DENIĆ, Petar, Dositejeva 114/18, 36000 Kraljevo, RS

(74) DENIĆ, Stefan, Karađorđeva 117, 36000 Kraljevo, RS

(57) Мотор са унутрашњим сагоревањем који се заснива на принципу експлозије и имплозије гаса XXO и за његов рад је потребна само вода из које се добија горепоменути гас.

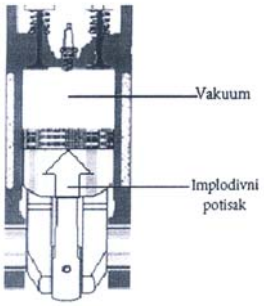

(54) INTERNAL COMBUSTION ENGINE

(57) Invention herewith described refers to the internal combustion engine based on the principle of explosion and implosion of the HHO gas and for its operation there is needed only water from which the above-mentioned gas is obtained.

---

(51) ***F 03 G 7/10*** (2006.01) **(11) 2014/0070**
F 01 D 1/02 (2006.01) **(13) A1**
F 03 B 17/04 (2006.01)
(21) P-2014/0070 (22) 26.02.2014.
(54) REVERZIBILNA PNEUMATSKA ELEKTRANA
(71) ALEKSIĆ, Milivoj, Fruškogorska 39, 21000 Novi Sad, RS
(72) ALEKSIĆ, Milivoj, Fruškogorska 39, 21000 Novi Sad, RS
(57) Reverzibilna pneumatsks elektrana sastoji se od višestepeni ejektora koji se još nazivaju mlaznim pumpama a čine ih mlaznice (1), difuzori (2) u kojima su vazdušne turbine (3) na osovini (4), diferencijala (5), generatora elektrічne energije (6) i kompresor sa elektro motorom (7) Princip radaurеđaja. Kompresor sa elektro motorom (7) kontinuirano gura vazduh kroz mlaznice (1) i difuzore (2) pri čemu se vrši reverzibilni proces energije vazduha tako što vazduh kroz mlaznice (1) struji većom brzinom od brzine kroz difuzore (2). Kinetička energija vazduha menja se sa polovinom kvadrata brzine. Koliko vazduh gubi brzinu protokom kroz difuzor (2) toliko je povraća prolaskom kroz narednu mlaznicu (1) i tako naizmenično kroz sve mlaznice i difuzore koliko god ih je u nizu a broj im nije ograničen Elektrana proizvodi električnu energiju bez energije sa strane.

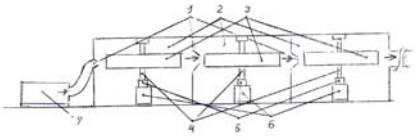

(54) REVERSIBLE PNEUMATIC POWER PLANT

(57) Invention herewith described refers to the reversible pneumatic power plant comprising the multi-stage ejectors that are also referred to as jet pumps consisting of the nozzles (1), diffusers (2) within which there are the air turbines (3) on the axle (4), the differential (5), the electric power generator (6) and the compressors with the electric motors (7). The principle of operation: The compressor with the electric motor (7) continuously pushes air through the nozzles (1) and the diffusers (2), whereat the reversible process of the air energy is carried out by making the air to flow through the nozzles (1) at a higher speed than through the diffusers (2). The kinetic energy of the air changes with the half the square of velocity. As much, the airflow loses its speed flowing through the diffusers (2) so much it regains it by flowing through the next nozzle (1) and so alternately through all the nozzles and the diffusers as many of them are in a row and their number is not limited. The power plant produces electricity without using additional external energy.

---

(51) ***F 26 B 5/04*** (2006.01) **(11) 2015/0111**
F 26 B 11/08 (2006.01) **(13) A1**
(21) P-2015/0111 (22) 23.02.2015.
(54) VAKUUMSKA OBRTNA AUTOMATSKA SUŠARA ZA VOĆE POVRĆE, ŽITARICE, LEKOVITO BILJE, LEKOVE I GRANULATE
(71) PALIĆ, Marko, Svetog Save 47/10, 37240 Trstenik, RS
(72) PALIĆ, Marko, Svetog Save 47/10, 37240 Trstenik, RS
(74) PALIĆ, Ljubiša, Svetog Save 47/10, 37240 Trstenik, RS
(57) Вакуумска обртна аутоматска сушара за воће, поврће, житарице, лековито биље, лекове и гранулате, састављена је из кутијастог рама (5), дозатора (6) и усипног коша (7), при чему је на кутијасти рам (5) у горњем делу хоризонтално улежиштена осовина (18) на коју је причвршћен оквир (8) у који је улежиштен цилиндар (4) са поклопцем (32), који се окрећу око своје осе помоћу електромотора (11). У цилиндар (4) убачени мањи цилиндри (1) у које се убацију производи за сушење. У процесу убацивања производа, Цилиндар (4) са цилиндрима (1) постављен је у вертикални положај, а након тога, у процесу сушења, закрећу се у хоризонталан положај помоћу пнеуматског цилиндра (19). Потпритисак у мањим цилиндрима (1) остварује се преко вакуум пумпе (2), а топла вода се доводи преко обртног прикључка (25) кроз шупљину вратила (9) у централну цев (26) и простор цилиндра (4) и обструјава око спољних површина малих цилиндара (1). Простор испод поклопца (32) и у малім цилиндрима (1) је повезан са циркулационом пумпом (21) која при прању производа потискује воду кроз вакуумски разводник (20) испуњавајући око 1/3 корисне запремине. Преко PLC контролера (22) циклуси прања и сушења производа, као и прања мањих цилиндара (1), одвијају се аутоматски. У складу са идејом проналаска, вакуум се остварује само у малим цилиндрима (1), што смањује габарите и количину материјала за изградњу сушаре, као и количину потребне енергије, јер конструкција омогућује испаравање са потпритиском испод 50 милибара и температуром грејања испод 40°C. Квалитет производа такође се повећава, јер се благим померањем производа спречава њихово лепљење за унутрашње зидове мањих цилиндара (1) и зидове пужева (3, 41) и тиме спречава оштећење опне, што је нарочито битно при сушењу воћа. Проналазак такође омогућује да се у истом уређају врши и прање производа пре сушења, као и прање мањих цилиндара (1) и пужева (3, 41) након избацивања осушених производа, што је веома битно, јер ручно прање код постојећих сушара значајно повећава

време између два циклуса сушења. Проналазак омогућује и да се у простор за производе, тј. у мање цилиндре (1) преко циркулационе пумпе (21) убацују хемијски раствори у течном или гасовитом стању, на пример ради заштите житарица од гљивичних обољења (афлатоксина и сл.), као и раствори који побољшавају изглед осушених производа.

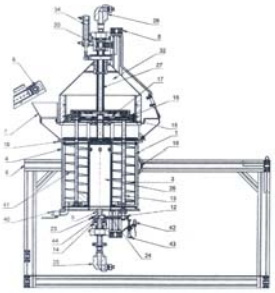

(54) AUTOMATIC ROTARY VACUUM DRYER FOR FRUITS, VEGETABLES, GRAINS, MEDICINAL PLANTS, MEDICAMENTS AND GRANULATES

(57) Invention herewith described refers to the automatic rotary vacuum dryer for fruits, vegetables, grains, medicinal plants, medicaments and granulates that is composed of the box-shaped frame (5), the dozer (6) and the material hopper (7), whereat in the upper part of the box-shaped frame (5) there is the horizontally embedded axle (18) with the attached frame (8) on which there is mounted the cylinder (4) with lid (32) which rotate around their axis driven by an electric motor (11). Into the cylinder (4), there are inserted smaller cylinders (1) which are filled with the products for drying. In the process of filing with the products for drying, the cylinder (4) with the cylinders (1) placed in a vertical position, and after that, in the drying process they are rotated to a horizontal position by means of the pneumatic cylinder (19). The under pressure in the smaller cylinders (1) is achieved through the vacuum pump (2), and the hot water is supplied via the rotary connector (25) through the hollow of the shaft (9) to the central tube (26) and the cylinder (4) space and flows around the exterior surfaces of the small cylinders (1). The area below the lid (32) and in the small cylinders (1) is connected with the circulation pump (21) which at washing products for drying pushes water through the vacuum distributor (20) filling about 1/3 of useful volume. Through the PLC controller (22) the cycles of washing and drying of the products for drying and as well as the washing of the smaller cylinders (1) are carried out automatically. In accordance with the idea of the invention, the vacuum is achieved only in the small cylinders (1) which reduces the dimensions and quantity of materials to build the dryer, as well as the amount of energy required as the design allows evaporation with the under pressure below 50 mbar and the heating temperature of below 400 C. The quality of the products for drying is also increased, because the slight movement of the products for drying prevents their sticking to the inner walls of the smaller cylinders (1) and the walls of the worms (3, 41) and thereby there is avoided the damage of the membrane which is particularly important when drying fruits. The invention also allows that the same device performs washing of the products before drying as well as the washing of the smaller cylinders (1) and the worms (3, 41) after the ejection of the dried products which is very important because hand washing used in the existing dryers significantly increases the time between two drying cycles. The invention also provides the chemical solutions in the liquid or gaseous state to be inserted into the space for the products for drying, i.e. into the smaller cylinders (1) via the circulation pump (21), for example for the protection of cereals from fungal diseases (aflatoxins, etc.) as well as solutions for enhancing the appearance of the dried products.

---

(51) ***G 05 B 5/01*** (2006.01) **(11) 2014/0064**
F 16 F 15/027 (2006.01) **(13) A1**
F 16 F 15/04 (2006.01)
G 05 D 19/02 (2006.01)
(21) P-2014/0064 (22) 10.02.2014.

(54) SISTEM ZA AKTIVNO PRIGUŠENJE VIBRACIJA SA PROPORCIONALNO-INTEGRALNO-DIFERENCIJALNIM KONTROLEROM

(71) TEHNIČKI OPITNI CENTAR, Vojvode Stepe 445, 11000 Beograd, RS
(72) JOVANOVIĆ, Miroslav, Nede Spasojević 18/19, 11070 Novi Beograd, RS; LUKIĆ, Nebojša, dr Ivana Ribara 113/32, 11070 Novi Beograd, RS; SIMONOVIĆ, Aleksandar, Radovana Dragovića 4, 11000 Beograd, RS; ZORIĆ, Nemanja, 219. Nova br. 9, Popova Bara, 11211 Beograd, RS; STUPAR, Slobodan, Bulevar Zorana Đinđića 10, 11070 Novi Beograd, RS

(57) Систем за активно пригушење вибрација са пропорционшшо-интегрално-диференцијалним контролером састављен је од активне структуре (основна структура са сензором и актуатором) (1, 9, 10), управљачког дела система (контролер) (4) и високо напонског појачивача (8). Управљачки део система је са пропорционалним (12), интегралним (13) и диференцијалним (14) типом дејства, тј. ПИД контролер. У односу на стандардне ПИД контролере, контролер система за активно пригушење вибрација има 3 новине: софтверски инвертор сигнала (41), филтар пропусник ниских учестаности (45) типа IIR за смањење шума добијеног деривацијом сигнала грешке и негативна повратна спрега (42) по сигналу ниских учестаности имплементацијом филтра пропусника ниских учестаности (44) типа IIR у грани интегралног дејства. ПИД алгоритам управљања имплементиран на микроконтролер успешно решава проблем високих амплитуда осциловања механичких елемената на сопственим модовима осциловања. Коефицијенти пропорционалног, интегралног и диференцијалног дејства зависе од динамичких карактеристика и радног окружења елемената, склопова и система са могућношћу софтверског подешавања. Проналазак је намењен као посебно решење за пригушење вибрација

елемената, склопова и система при континуалним и транзијеталним (ударним) побудама за разне апликације у којима је појава високих вибрација на сопственим модовима осциловања учестала и то пре свега у свемирским, ваздухопловним и радарским техникама, као и за потребе опто-електронских система, и то првенствено у војне сврхе.

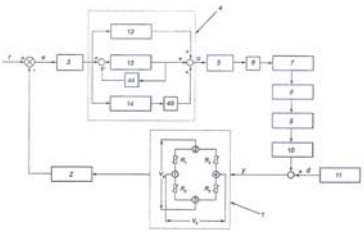

(54) ACTIVE VIBRATION DAMPING SYSTEM WITH PROPORTIONAL-INTEGRAL-DIFFERENTIAL CONTROLLER

(57) Invention herewith described refers to the active vibration damping system with the proportional-integral-differential controller. The system is composed of active structure (the basic structure with the sensor and the actuator) (1, 9, 10) of the control part of the system (the controller) (4) and the high voltage amplifier (8). The control part of the system has the proportional (12), integral (13) and differential (14) type of the effect, i.e. PID controller. Compared to the standard PID controllers, the controller of the system for active vibration damping has three new characteristics: the software signal inverter (41), the low-pass frequency filter (45) type PR for noise reduction obtained by derivation of the error signal and the negative feedback (42) per the signal of the low-pass frequency by the implementation of the low-pass frequency filter (44) type PR in the division of integrated activities. The PID control algorithm implemented in the microcontroller successfully solves the problem of high amplitudes of the mechanical element oscillations on their own modes of oscillation. The coefficients of the proportional, integral and differential effect depend on the dynamic characteristics and the work environment of the elements, assemblies and systems with the possibility of software settings. The invention is designed as a special solution for vibration damping of the elements, assemblies and systems at continuous and transient (striking) excitations for a variety of applications where the appearance of high vibration on their own modes of oscillation is frequent, primarily in space, aviation and radar technology, as well as for the purposes of the opto-electronic systems, primarily for military purposes.

---

(51) ***H 01 L 31/052*** (2006.01) **(11) 2015/0180**
(13) A1
(21) P-2015/0180 (22) 22.10.2012.
(86) WO 22.10.2012. PCT/CZ2012/000105
(87) WO 20.03.2014. WO 2014/040576
(54) SOLARNI ELEMENT SA REZONATOROM ZA PRIMENU U ENERGETICI
(71) VYSOKÉ UČENI TECHNICKÉ V BRNĚ, Antoninská 548/1, 60190 Brno, CZ
(72) FIALA, Pavel, Hlaváčova 55, 61400 Brno, CZ
(74) VLAHOVIĆ, Slobodan, Radoja Dakića 35/32, 11000 Novi Beograd, RS
(57) Solarni element koji obuhvata osnovni rezonator postavljen na dielektričnu strukturu koja se sastoji od područja (5) sa minimalnim elektromagnetnim prigušenjem, čija gornja ravan formira upadnu ravan (3). Područje (5) sa minimalnim elektromagnetnim prigušenjem je transparentno u odnosu na upadni elektromagnetni talas, ovo područje je ograničeno granicama (6) sa razlikom u svojstvima materijala, i najmanje jedan 2D-3D rezonator (4) je okružen dielektrikom (10) i konfigurisan u strukturi ovog dielektrika. Područje (5) sa minimalnim elektromagnetnim prigušenjem je spojeno sa najmanje jednim drugim područjem (20) koje ispoljava drugačiju frekvenciju rezonancije osnovnog rezonatora, i ovaj sistem se završava bilo u slobodnom prostoru ili pomoću solarnog elementa (sistema) namenjenog da apsorbuje celu količinu preostale energije obezbeđene upadom elektromagnetnog talasa.

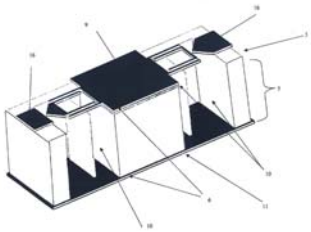

(54) A SOLAR ELEMENT COMPRISING RESONATOR FOR APPLICATION IN ENERGETICS

(57) A solar element including a basic resonator arranged on a dielectric structure that is constituted by an area (5) with minimum electromagnetic damping, whose upper plane forms the plane of incidence (3). The area (5) with minimum electromagnetic damping is transparent in relation to the incident electromagnetic wave; the area is limited by the boundaries (6) of variations in material properties, and at least one 2D-3D resonator (4) is surrounded by the dielectric (10) and configured in the dielectric structure. The area (5) with minimum electromagnetic damping is coupled with at least one other area (20) exhibiting a different resonance Frequency of the basic resonator, and the system is terminated either in the free space or by a solar element (system) intended to absorb the entire amount of the remaining energy provided by the incident electromagnetic wave.

Посебна објава извештаја о стању технике А3

(51) ***A 61 K 31/517*** (2006.01) (21) P-2013/0524
C 07 D 405/12 (2006.01) **(13) A3**
A 61 K 31/505 (2006.01)
A 61 P 35/00 (2006.01)
C 07 D 239/94 (2006.01)

Поновно успостављање права

1. **I ДОЗВОЉАВА СЕ** поновно успостављање права из пријаве патента број П-2011/0248, због пропуштања рока за одговор на резултат суштинског испитивања 990 број 2013/8594-П-2011/0248 од 02.12.2013. године.

II ПОНИШТАВА СЕ тачка II решења Завода 990 број 2014/6332-П-2011/0248 од 28.08.2014. године, којим се одбија захтев за признање пријаве патента број П-2011/0248 од 13.06.2011. године.

ОБЈАВА УПИСАНИХ ПРОМЕНА У ПРИЈАВАМА ПАТЕНАТА од 06.06.2015. до 31.07.2015. године

Publications of Entered Changes in Patent Applications from June 6th, 2015 to July 31th, 2015

1. Промена имена и/или адресе

Име или адреса подносиоца пријаве патента број **П-2013/0304** промењена је у **„**IC“ INŽENJERING DOO, Divostin bb, 34204 Kragujevac, RS**.**

Име или адреса подносиоца пријаве патента број **П-2015/0341** промењена је у MEDICAL RESEARCH COUNCIL, 2nd Floor, David Phillips Building, Polaris House, North Star Avenue, Swindon SN2 1FL, GB.

РЕГИСТРОВАНИ ПАТЕНТИ

PATENTS GRANTED

(51) ***A 01 G 13/02*** (2006.01) **(11) 53921**
C 09 K 17/00 (2006.01) **(13) B1**
C 09 K 105/00 (2006.01)
C 09 K 107/00 (2006.01)
C 09 K 109/00 (2006.01)
(21) P-2013/0555 (22) 13.12.2013.
(43) 30.04.2014.

(54) POSTUPAK POTPUNOG MALČOVANJA ZEMLJIŠTA RADI PODIZANJA MLADIH ZASADA DRVENASTIH BILJAKA U NEPOVOLJNIM USLOVIMA SREDINE

THE PROCEDURE COMPLETE MULCHING OF LAND IN ORDER TO RAISE YOUNG PLANTATIONS OF WOODY PLANTS UNDER UNFAVORABLE ENVIRONMENTAL CONDITIONS

(73) PEJIĆ, Blagoje, Ane Frank 3/11, 11060 Beograd, RS
(72) PEJIĆ, Blagoje, Ane Frank 3/11, 11060 Beograd, RS

(57) Поступак покривања земљишта полагањем малча **назначен тиме** што се слојевитим полагањем непропусног за светлост и воду материјала врши потпуно и у непрекинутом низу прекривање припремљеног и/или неприпремљеног земљишта на великим површинама, пре или након садње биљака, на начин да се са полагањем малча на нагнутим теренима по правилу почиње од више тачке слоја 1. према нижој тачки, а на равним теренима паралелно са правцем дувања доминантног ветра, при чему сваки наредни слој читавом дужином належе на претходно положени слој малча, тако да ширина преклопа слојева (P) није мања од 10cm, и то увек на начин да слој 2 преклапа слој 1, слој 3 преклапа слој 2 и тако до краја истим редоследом.

Пријава садржи још **2 патентна захтева.**

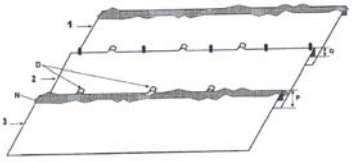

(51) ***A 01 K 89/015*** (2006.01) **(11) 53971**
A 01 K 89/00 (2006.01) **(13) B1**
(21) P-2013/0169 (22) 30.04.2013.
(43) 31.10.2013.

(54) STANDARDNI RIBOLOVAČKI ČEKRK BEZ ROTORA

STANDARD FISHING REEL WITHOUT A ROTOR

(73) BAKRAČ, Dragan, Kadinjačka 3, 11000 Beograd, RS
(72) BAKRAČ, Dragan, Kadinjačka 3, 11000 Beograd, RS

(57) Standardni ribolovački čekrk (22) bez rotora za namotavanje struka na kalem (13), **naznačen time,** što je ručica (1) preko pužnog glavnog zupčanika (2) zupčasto uklopljena na zupčanik (3) fiksiran na rotaciono pokretnoj osovini (4) unutar tela (10) standardnog ribolovačkog čekrka (22) bez rotora, pri čemu je osovina (4) sa dve trećine (2/3) svoje dužine stabilizovana unutar tela (10) na nepomičnom osloncu (11) u zidu tela (10) i nepomičnom osloncu (12), i gde je na drugom kraju od jedne trećine (1/3) dužine osovine (4) smeštenom van tela (10) standardnog čekrka bez rotora, fiksiran kalem (13) rotaciono pokretno, a translatorno nepokretno, spregnut sa osovinom (4), i gde je unutar tela (10) na osovini (4) fiksiran centralni zupčanik (5) spregnut sa gornje strane gornjim prenosnim zupčanicima (7), a sa donje strane donjim prenosnim zupčanicima (6), a gde je na gornje prenosne zupčanike (7) spregnut gornji pogonski zupčanik (9) koji na drugom kraju svoje osovine ima fiksiran gornji beskonačni vijak (19), dok je na donje prenosne zupčanike (6) spregnut donji pogonski zupčanik (8) koji na drugom kraju svoje osovine ima fiksiran donji beskonačni vijak (20), pri čemu su gornji pogonski zupčanik (9) i donji pogonski zupčanik (8) smešteni unutar tela (10) standardnog čekrka bez rotora, dok su gornji beskonačni vijak (19) i donji beskonačni vijak (20) standardnog ribolovačkog čekrka (22) bez rotora smešteni izvan tela (10), i gde je gornji beskonačni vijak (19) na delu osovine izvučene van tela (10), položen uzdužnom osom i učvršćen na gornju ivicu produženog dela (21) polucilindričnog oblika tela (10) standardnog čekrka bez rotora, dok je donji beskonačni vijak (20) na delu osovine izvučene van tela (10), položen uzdužnom osom i učvršćen na donju ivicu produženog dela (21) polucilindričnog oblika tela (10) standardnog ribolovačkog čekrka (22) bez rotora.

Prijava sadrži još **2 zavisna patentna zahteva.**

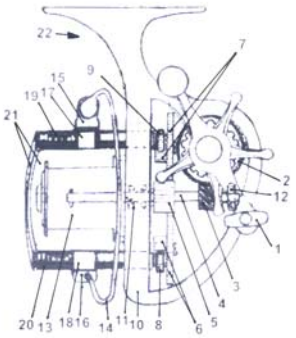

(51) ***A 01 N 37/22*** (2006.01) **(11) 53919**
(13) B1
(21) P-2006/0279 (22) 12.10.2004.
(43) 07.08.2008.
(30) DE 23.10.2003. 10349501.0
(86) WO 12.10.2004. PCT/EP2004/011403
(87) WO 12.05.2005. WO 2005/041653
(54) SINERGIJSKE KOMBINACIJE FUNGICIDNIH AKTIVNIH MATERIJA
SYNERGISTIC FUNGICIDAL ACTIVE COMBINATIONS
(73) BAYER INTELLECTUAL PROPERTY GMBH, Alfred-Nobel-Strasse 10, 40789 Monheim am Rhein, DE
(72) WACHENDORFF-NEUMANN, Ulrike, Oberer Markenweg 85, 56566 Neuwied, DE; DAHMEN, Peter, Altebrücker Str. 61, D-41470 Neuss, DE; DUNKEL, Ralf, Krischer Str. 22, 40789 Monheim, DE; ELBE, Hans-Ludwig, Dasnöckel 59, 42329 Wuppertal, DE; RIECK, Heiko, 9 rue Claude Monet, F-69110 Ste Foy les Lyon, FR; SUTY-HEINZE, Anne, Schlieper Str. 29, 40764 Langenfeld, DE
(74) PLAVŠA & PLAVŠA patentna kancelarija, Strumička 51, 11050 Beograd, RS
(57) Sinergističke fungicidne kombinacije aktivnih jedinjenja koje sadrže karboksamid (1 -2) N- [2 - (1,3 - dimetilbutil)fenil] - 5 - fluor -1, 3 - dimetil - 1H- pirazol - 4 - karboksamid (grupa 1) i najmanje jedno aktivno jedinjenje grupe (2), gde su aktivna jedinjenja odabrana iz liste u nastavku: (2-2) fluoksastrobin (2-4) trifloksistrobin, **naznačene time,** što odnos smeše, iskazan u težinskim odnosima, aktivnog jedinjenja formule (1-2) u odnosu na aktivno jedinjenje odabrano iz grupe (2-2) ili (2-4) je kao što sledi: 50:1 -1:50.
Prijava sadrži još **8 patentnih zahteva.**

---

(51) ***A 01 N 41/10*** (2006.01) **(11) 53922**
A 01 N 25/32 (2006.01) **(13) B1**
A 01 N 43/90 (2006.01)
A 01 P 13/02 (2006.01)
(21) P-2011/0061 (22) 25.11.2002.
(62) P-447/04 (43) 30.06.2011.
(30) DE 07.12.2001. 10160139.5
(54) SINERGISTIČKA HERBICIDNA SREDSTVA
SINERGISTIC HERBICIDAL AGENTS
(73) BAYER INTELLECTUAL PROPERTY GMBH, Alfred-Nobel-Strasse 10, 40789 Monheim am Rhein, DE
(72) HACKER, Erwin, Margarethenstrasse 16, 65239 Hocheim, DE; BIERINGER, Hermann, Eichenweg 26, 65817 Eppstein, DE; KRÄHMER, Hansjörg, Kantstrasse 20, 65719 Hofheim, DE
(74) RASULIĆ, Bojana, Svetogorska 4, 11000 Beograd, RS
(57) Herbicidna sredstva, karakteristična po aktivnoj sadržini A) jedinjenja 2-[2-Chlor-3-(2,2,2-trifluoretoksimetil)-4-metilsulfonil-benzoil]cikslоheksan -1,3-dion kao i njihovim solima koje su uobičajene za poljoprivredu (komponenta A). i B) Flutiacet-metil (komponenta B) pri čemu ova sredstva sadrže komponentu A ili njene soli i jedinjenja B (komponenta B) u težinskom odnosu od 1:2000 do 2000 : 1.
Prijava sadrži još **5 patentnih zahteva.**

---

(51) ***A 01 N 41/10*** (2006.01) **(11) 53923**
A 01 N 25/32 (2006.01) **(13) B1**
A 01 N 43/80 (2006.01)
A 01 P 13/02 (2006.01)
(21) P-2011/0062 (22) 25.11.2002.
(62) P-447/04 (43) 30.06.2011.
(30) DE 07.12.2001. 10160139.5
(54) SINERGISTIČKA HERBICIDNA SREDSTVA
SINERGISTIC HERBICIDAL AGENTS
(73) BAYER INTELLECTUAL PROPERTY GMBH, Alfred-Nobel-Strasse 10, 40789 Monheim am Rhein, DE
(72) HACKER, Erwin, Margarethenstrasse 16, 65239 Hocheim, DE; BIERINGER, Hermann, Eichenweg 26, 65817 Eppstein, DE; KRÄHMER, Hansjörg, Kantstrasse 20, 65719 Hofheim, DE
(74) RASULIĆ, Bojana, Svetogorska 4, 11000 Beograd, RS
(57) Herbicidna sredstva, karakteristična po aktivnoj sadržini A) jedinjenja 2-(2-Chlor-3-(2,2,2-trifluoretoksimetil)-4-metilsulfonil-benzoil]cikslоheksan -1,3-dion (tembotrion) kao i njihovim solima koje su uobičajene za poljoprivredu (komponenta A). i B) Izoksaflutol (komponenta B) pri čemu ova sredstva sadrže komponentu A ili njene soli i jedinjenje grupe B (komponenta B) u težinskom odnosu od 1:2000 do 2000 : 1.
Prijava sadrži još **5 patentnih zahteva.**

---

(51) ***A 01 N 43/62*** (2006.01) **(11) 53866**
A 61 K 31/55 (2006.01) **(13) B1**
(21) P-2015/0186 (22) 16.07.2009.
(30) US 16.07.2008. 81052
(86) WO 16.07.2009. PCT/US2009/050835
(87) WO 21.01.2010. WO 2010/009309
(96) 16.07.2009. 09798745.7
(97) 24.12.2014. EP2317852B 2014/52 EN
(54) FARMACEUTSKE FORMULACIJE KOJE SADRŽE LIGANDE DOPAMINSKIH RECEPTORA
PHARMACEUTICAL FORMULATIONS CONTAINING DOPAMINE RECEPTOR LIGANDS
(73) RICHTER GEDEON NYRT., Gyömröi út 19-21., 1103 Budapest, HU
(72) SARKAR, Ranajoy, 900 Davidson Raod, Piscataway NJ 08854, US; DEDHIYA, Mahendra, G., 1 Lea Court, Pomona NY 10970, US; CHHETTRY, Anil, 11 Hickory Hill Drive, Holtsville NY 11742, US
(74) VLAHOVIĆ, Slobodan, Radoja Dakića 35/32, 11070 Novi Beograd, RS
(57) Farmaceutska formulacija u čvrstom oralnom doziranom obliku koja sadrži trans-1{4-[2-[4-(2,3-dihlorofenil)-piperazin-1-il]-etil]-cikloheksil}-3,3-dimetil -ureu, ili njenu farmaceutski prihvatljivu so, sredstvo za puferovanje ili ekscipijens koji je izabran između preželatiniziranog skroba i anhidrovanog kalcijum

hidrogen fosfata, i pri čemu formulacija sadrži manje od oko 1 % w/w trans-4-[2-[4-(2,3-dihlorofenil)-piperazin-1-il]-etil]-cikloheksil-amina, ili njegove farmaceutski prihvatljive soli.
Prijava sadrži još **14 patentnih zahteva.**

---

(51) ***A 01 N 43/80*** (2006.01) **(11) 53904**
A 01 N 25/32 (2006.01) **(13) B1**
A 01 P 7/04 (2006.01)
(21) P-2015/0227 (22) 12.04.2012.
(30) US 29.04.2011. 201161480405 P
(86) WO 12.04.2012. PCT/US2012/033253
(87) WO 01.11.2012. WO 2012/148689
(96) 12.04.2012. 12777530.2
(97) 07.01.2015. EP2701513B 2015/02 EN
(54) UPOTREBA 3-IZOKSAZOLIDINONA KAO SELEKTIVNIH HERBICIDA ZA USEVE TRAVA I KRSTAŠICA
USE OF 3-ISOXAZOLIDINONES AS SELECTIVE HERBICIDES IN GRASS AND BRASSICA CROPS
(73) FMC CORPORATION, 1735 Market Street, Philadelphia, PA 19103, US
(72) NICHOLSON, Paul, 615 Greenway Avenue, Ewing, NJ 08618, US; SHINN, Sandra, L., 1351 Jacksonville Road, Columbus, NJ 08022, US; PEPPER, Robert, F., 11 Gloucester Court, Bordentown, NJ 08505, US; BRAIN, David, A., 35-33 Bloomingdale Drive, Hillsborough, NJ 08844, US
(74) ŽIVKO MIJATOVIĆ AND PARTNERS D.O.O., Svetogorska 7/L2, 11000 Beograd, RS
(57) Metod selektivnog kontrolisanja neželjene vegetacije na monokotiledonim travnatim usevima ili usevima krstašica odabranim iz grupe koja se sastoji od kukuruza, pirinča, sirka, uljane repice, ječma, raži i kanole, **naznačen time,** što se sastoji od nanošenja herbicidno efikasne kolieine najmanje jednog 3-izoksazolidonskog herbicida odabranog iz grupe koja se sastoji od 2-(2,4-dihlorofenil)metil-4,4-dimetil-3-izoksazolidona i 2-(2,5-dihlorofenil)metil-4, 4-dimetil-3-izoksazolidona na mesto na kojem ima takve vegetacije.
Prijava sadrži još **17 patentnih zahteva.**

---

(51) ***A 01 N 63/00*** (2006.01) **(11) 53970**
A 01 P 3/00 (2006.01) **(13) B1**
(21) P-2015/0317 (22) 13.10.2010.
(30) DE 28.10.2009. 102009051851
(86) WO 13.10.2010. PCT/EP2010/065348
(87) WO 05.05.2011. WO 2011/051104
(96) 13.10.2010. 10765437.8
(97) 04.03.2015. EP2493316B 2015/10 DE
(54) LEČENJE BILJAKA I SEMENA PROTIV/PRILIKOM ZARAZE PERONOSPOROMICETAMA
TREATMENT OF PLANTS AND SEED FOR COMBATING AN ATTACK/DURING AN ATTACK OF PERONOSPOROMYCETES
(73) SOURCON-PADENA GMBH & CO. KG, Hechinger Strasse 262, 72072 Tuebingen, DE
(72) VOGT, Wolfgang, Schellingstrasse 2, 72072 Tuebingen, DE
(74) BOGDANOVIĆ, Dejan i ost., Vlajkovićeva 28, 11101 Beograd, RS
(57) Upotreba bakterije Pseudomonas sp. Proradix (DSMZ 13134) za lečenje biljaka i/ili semena protiv/prilikom zaraze sa Phytophthora sp.
Prijava sadrži još **7 patentnih zahteva.**

---

(51) ***A 23 G 3/02*** (2006.01) **(11) 53953**
A 23 G 3/52 (2006.01) **(13) B1**
(21) P-2015/0262 (22) 31.01.2011.
(30) TR 29.01.2010. 201000672
TR 28.01.2011. 201100839
(86) WO 31.01.2011. PCT/IB2011/050414
(87) WO 04.08.2011. WO 2011/092669
(96) 31.01.2011. 11712329.9
(97) 28.01.2015. EP2528450B 2015/05 EN
(54) POSTUPAK I UREĐAJ ZA PROIZVODNJU HRSKAVOG SLATKIŠA
MANUFACTURING METHOD AND APPARATUS FOR POPPING CANDY
(73) ERDEN, Tolga, Visne 3. Mahallesi Aksamsefasi Sok, No. 14 Zekeriyaköy Sariyer, 34450 Istanbul, TR
(72) ERDEN, Tolga, Visne 3. Mahallesi Aksamsefasi Sok, No. 14 Zekeriyaköy Sariyer, 34450 Istanbul, TR
(74) BOGDANOVIĆ, Dejan i ost., Vlajkovićeva 28, 11000 Beograd, RS
(57) Reaktor (3, 3') koji se koristi u proizvodnji hrskavog slatkiša obuhvata jednu ili više ploča (1) na kojima se drži proizvod; jedan ili više pomerljivih transportnih uređaja (2, 7); jedan ili više poklopaca ili ventila (4, 4') izvedenih na svakom završetku reaktora da bi služili kao dovod i odvod; jedan ili više dvogranih ventila (11) za regulisanje i održavanje unutrašnjeg pritiska reaktora (3, 3'), uređaje (10, 10') za hlađenje i zagrevanje.
Prijava sadrži još **20 patentnih zahteva.**

---

(51) ***A 23 L 1/00*** (2006.01) **(11) 53913**
A 23 B 4/09 (2006.01) **(13) B1**
A 23 L 1/31 (2006.01)
A 23 L 1/315 (2006.01)
(21) P-2015/0218 (22) 27.01.2011.
(96) 27.01.2011. 11152421.1
(97) 25.03.2015. EP2481295B 2015/13 EN
(54) PROIZVODNJA OBLOŽENIH PREHRAMBENIH PROIZVODA NAMENJENIH ZA MIKROTALASNU PEĆNICU
PRODUCTION OF MICROWAVEABLE COATED FOOD PRODUCTS
(73) CRISP SENSATION HOLDING SA, Rue Pedro-Meylan 1, 1208 Geneva, CH

(72) PICKFORD, Keith, Graham, 14 Woodhall Avenue Whitefield, Manchester Lancs M45 7QF, GB
(74) ŽIVKO MIJATOVIĆ AND PARTNERS D.O.O., Svetogorska 7/L2, 11000 Beograd, RS
(57) Postupak za proizvodnju zamrznutog, obloženog prehrambenog proizvoda namenjenog za mikrotalasnu pećnicu, pri čemu navedeni postupak sadrži korake: pribavljanja porcije čvrstog ili očvrslog supstrata; oblaganja te porcije sa vodenom tečnošću za prethodno oblaganje da bi se obrazovala prethodno obložena porcija; nanošenja obloge od mrvica za lepljenje na prethodno obloženu porciju da bi se obrazovala mrvicama obložena porcija; nanošenja smese za pohovanje na mrvicama obloženu porciju da bi se obrazovala smesom za pohovanje obložena porcija; nanošenja obloge od mrvica za oblaganje na smesom za pohovanje obloženu porciju da bi se obrazovala panirana porcija; prženja panirane porcije, dovođenjem u dodir navedene panirane porcije u trajanju od najmanje 100 sekundi sa vrelim uljem koje ima temperaturu od najmanje 150°C, na taj način proizvodeći prženu obloženu porciju koja ima temperaturu jezgra preko 70°C; i zamrzavanja pržene obložene porcije uvođenjem navedene pržene porcije u zamrzivač; pri čemu temperatura jezgra pržene obložene porcije nije manja od 50°C, poželjno nije manja od 60°C kada je navedena pržena porcija uvedena u zamrzivač 1 pri čemu je navedena temperatura jezgra smanjena do manje od -15°C upotrebom kriogenog zamrzavanja.
Prijava sadrži još **14 patentnih zahteva.**

---

(51) ***A 23 L 1/305*** (2006.01) **(11) 53867**
(13) B1
(21) P-2015/0073 (22) 16.04.2009.
(30) EP 16.04.2008. 08007424
(86) WO 16.04.2009. PCT/EP2009/002796
(87) WO 03.12.2009. WO 2009/143937
(96) 16.04.2009. 09753592.6
(97) 24.12.2014. EP2276358B 2014/52 EN
(54) KOMPOZICIJE ZA DIJETETSKE PROIZVODE BAZIRANE NA PROTEINIMA
COMPOSITIONS FOR PROTEIN-BASED DIETARY PRODUCTS
(73) ITALFARMACIA S.R.L., Via Di Tor Sapienza 30/A, 00155 Roma, IT
(72) CAVALLO, Giovanni, Via delle Tartane 45, I-00122 Ostia, IT; CECCARELLI, Maurizio, Largo Olgiata Isola 80 A3/1, I-00123 Roma, IT; MARCHETTI, Mario, Via L. Spallanzani 32, I-00161 Roma, IT; PICCIOLI, Piero, Via Nomentana 256, I-00162 Roma, IT; MARCHETTI, Massimiliano, Via Adriano I° 172, I-00167 Roma, IT
(74) VLAHOVIĆ, Slobodan, Radoja Dakića 35/32, 11070 Novi Beograd, RS
(57) Kompozicija dijetetskog proizvoda za humanu upotrebu za tretiranje gojaznosti i prekomerne težine, pri čemu pomenuta kompozicija sadrži: - proteinsku komponentu koja sadrži najmanje jedan protein, i pomenuti protein je formiran od aminokiselinskih jedinica; - dodatnu aminokiselinsku komponentu koja sadrži aminokiselinu koja je izabrana iz grupe koja sadrži: - lizin; - triptofan; - njihovu kombinaciju, **naznačen time** što pomenuta dodatna komponenta sadrži određenu količinu pomenutih lizina i/ili triptofana tako da se dodavanjem pomenute dodatne komponente pomenutoj proteinskoj komponenti pomenute kompozicije obezbeđuje željena kombinacija esencijalnih aminokiselinskih jedinica, pri čemu u celini posmatrano pomenuti lizin i triptofan u pomenutoj kompoziciji imaju težinski odnos koji se nalazi između 2, 5 i 4, i time što pomenuta kompozicija dalje sadrži komponentu koja je izabrana iz grupe koja sadrži: - polisaharid, pri čemu pomenuti polisaharid ima polimerni lanac, i pomenuti polimerni lanac se u suštini sastoji od fruktoznih jedinica koje su međusobno povezane sa β(2→1) glikozidnim vezama na anomernom C2, pri čemu je pomenuti polisaharid naznačen sa stepenom polimerizacije, i pomenuti stepen polimerizacije je broj monomernih jedinica u pomenutom polimernom lancu; - enzim, koji je izabran iz grupe koja sadrži: - α-galaktozidazu; - laktazu; - smešu α-galaktozidaze i laktaze, - enzim koji ima dejstvo smanjivanja nadimanja; - njihovu kombinaciju;
- njihovu kombinaciiu.
Prijava sadrži još **12 patentnih zahteva.**

---

(51) ***A 23 L 1/48*** (2006.01) **(11) 53936**
A 23 D 7/005 (2006.01) **(13) B1**
A 23 D 7/01 (2006.01)
A 23 D 7/015 (2006.01)
A 23 D 7/02 (2006.01)
A 23 L 1/24 (2006.01)
(21) P-2015/0110 (22) 06.10.2011.
(30) GB 07.10.2010. 201016895
(86) WO 06.10.2011. PCT/GB2011/051921
(87) WO 12.04.2012. WO 2012/046072
(96) 06.10.2011. 11785055.2
(97) 26.11.2014. EP2624703B 2014/48 EN
(54) JESTIVA EMULZIJA
EDIBLE EMULSION
(73) BAKKAVÖR LIMITED, West Marsh Road, Spalding, Lincolnshire PE11 2BB, GB
(72) WHITESIDE, Kerry, c/o Bakkavör Limited, West Marsh Road, Spalding, Lincolnshire PE11 2BB, GB; ECONOMIDES, Louis, c/o Bakkavör Limited, West Marsh Road, Spalding, Lincolnshire PE11 2BB, GB
(74) MITROVIĆ, Predrag, Alaska 36, 11080 Zemun, RS
(57) Postupak za pripremu jestive emulzije koja poseduje jedno od: 50-60 % ili manje težinski ulja; u području od 55 % ili manje težinski ulja; i u području od 50 % ili manje težinski ulja; **naznačen time** što postupak uključuje korake: a) obezbeđivanje, bez određenog redosleda, sastojaka koji uključuju ulje, vodu, nerastvorljiva vlakna i emulzifikator; b) mešanje

pomenutih sastojaka da se napravi pre-emulzija; c) povraćaj pre-emulzije; i d) provođenje homogenizacione faze da se homogenizuje pre-emulzija kako bi se proizvela homogenizovana jestiva emulzija, **naznačen time** što je pre-emulzija homogenizovana pri pritiscima u rasponu od 750 bar do 1500 bar.
Prijava sadrži još **14 patentnih zahteva.**

---

(51) ***A 43 B 7/08*** (2006.01) **(11) 53918**
A 43 B 7/12 (2006.01) **(13) B1**
A 43 B 9/00 (2006.01)
(21) P-2015/0220 (22) 04.12.2009.
(30) IT 22.12.2008. PD20080377
(86) WO 04.12.2009. PCT/EP2009/066442
(87) WO 01.07.2010. WO 2010/072547
(96) 04.12.2009. 09764520.4
(97) 11.02.2015. EP2375927B 2015/07 EN
(54) VODONEPROPUSNA I PAROPROPUSNA CIPELA
WATERPROOF AND VAPOR-PERMEABLE SHOE
(73) GEOX S.P.A., Via Feltrina Centro, 16, 31044 Montebelluna Località Biadene (Treviso), IT
(72) POLEGATO, MORETTI, Mario, Via Fantin 96, I-31035 Crocetta Del Montello, IT
(74) PETOŠEVIĆ D.O.O, Kneza Mihaila 1-3, 11000 Beograd, RS
(57) Vodonepropusna i paropropusna cipela, obuhvata lice (11, 111, 211) koje je bar delimično postavljeno gornjom membranom (12, 112, 212) koja je nepropustljiva za vodu u tečnom stanju i propustljiva za vodenu paru, gde je navedena gornja membrana (12, 112, 212) hermetički povezana sa đonom (13, 113, 213) koji je nepropustljiv za vodu u tečnom stanju, pri čemu je navedeni hermetički spoj izveden pomoću zaptivnog elementa (14, 114, 214), a navedeni zaptivni element (14, 114, 214) je propustljiv za zaptivni materijal kao što je lepak, zaptivni adheziv ili polimerni materijal za izradu đona i navedeni zaptivni element (14. 114, 214) je impregniran navedenim zaptivnim materijalom koji zahvata navedenu gornju membranu (12, 112, 212) i povezan je sa navedenim đonom (13, 113, 213) ili obrazuje jedinstveno telo sa njim zaptivajući navedeni đon (13, 113, 213) sa navedenom gornjom membranom (12, 112, 212), naznačena time, što je navedeni zaptivni element (14, 114, 214) smeštenu složenu tabanicu (15, 115, 215).
Prijava sadrži još **19 patentnih zahteva.**

---

(51) ***A 47 B 69/00*** (2006.01) **(11) 53931**
A 47 F 9/00 (2006.01) **(13) B1**
(21) P-2015/0193 (22) 16.09.2011.
(30) NO 17.09.2010. 20101298
(86) WO 16.09.2011. PCT/NO2011/000256
(87) WO 22.03.2012. WO 2012/036564
(96) 16.09.2011. 11776606.3
(97) 17.12.2014. EP2615941B 2014/51 EN
(54) PRENOSIVI USLUŽNI PUNKT
PORTABLE SERVICE POINT
(73) SMARTBAR, Haslevangen 45 c, 0579 Oslo, NO
(72) HESSELMANN, Børge, Mathias, Sverdrupsgt. 24B, N-0554 Oslo, NO; WITH, John, Henrik, Hovinsveien 54A, N-0576 Oslo, NO
(74) PETOŠEVIĆ D.O.O., Kneza Mihaila 1-3, 11000 Beograd, RS
(57) Prenosivi i sklopivi uslužni punkt obuhvata: - bar jedan prednji zid (2), pri čemu svaki prednji zid (2) ima gornju prednju ploču (5) zakretno povezanu svojom gornjom ivicom; - bar dva bočna zida (4), **naznačen time,** što svaki bočni zid (4) ima gornju bočnu ploču (6) zakretno povezanu sa gornjom ivicom bočnog zida (4) i pri čemu je svaki bočni zid (4) zakretno povezan sa ivicama susednim sa gornjom ivicom prednjeg zida (2), dok gornja prednja ploča (5) i gornja bočna ploča (6) imaju susedne delove (20, 21) od kojih je jedan susedni deo (20, 21) konstruisan za smeštanje drugog susednog dela (21, 20), dok je svaka od gornjih bočnih ploča (6) klizno povezana sa bočnim zidom (4) koristeći naležuće delove (20, 21) kao klizne elemente radi dovođenja naležućih delova (20, 21) u položaj u kome su spregnuti jedan sa drugim.
Prijava sadrži još **9 patentnih zahteva.**

---

(51) ***A 61 G 5/02*** (2006.01) **(11) 53972**
(13) B1
(21) P-2013/0114 (22) 26.03.2013.
(43) 31.10.2014.
(54) ORTOPEDSKO-ANATOMSKI SISTEM ZA KRETANJE I VEŽBANJE POLUPOKRETNIH I INVALIDNIH OSOBA
THE ORTHOPAEDIC - ANATOMICAL SYSTEM FOR THE MOVEMENT AND EXERCISING OF SEMI-MOBILE AND DISABLED PERSONS
(73) NEDOVIĆ, Avra Branko, 32215 Gornja Trepča, RS
(72) NEDOVIĆ, Avra Branko, 32215 Gornja Trepča, RS
(57) Ortopedsko-anatomski sistem za kretanje i vežbanje polupokretnih i invalidnih osoba koji je postavljen na klasičnu drvenu stolicu (42) sa naslonom (43), **naznačen time** što sadrži pogonsku polugu (9), na čijem gornjem kraju je postavljena pločasta spojnica i menjač (12) pričvršćena zavrtnjem (16), gde je na gornjem kraju pločaste spojnice i menjača (12) preko osovine (13) ručice pričvršćena kuglasta ručica (14), dok je na drugom kraju pločaste spojnice i menjača (12) pričvrsćena zakačka (17) opruge, koja je sa zakačkom (21) na pogonskoj poluzi (9) spojena sa oprugom (39), dok je zakačka (21) koja se nalazi na sredini pogonske poluge (9) povezana sa zakačkom (20) oprugom (38) na pogonskom zubu (18), pri čemu je pogonski zub (18) zavrtnjem (19) pričvršćen za donji kraj pogonske poluge (9) u koju je smeštena kontakt spona (10), koja se sa gornje strane oslanja na pločastu spojnicu i menjač (12), a sa donje strane na pogonsku skakavicu (23), pri čemu je pomeranje kontakt spone (10) u pogonskoj poluzi (9)

ograničeno elastičnim standardnim osiguračem (11) i što je kod klasične drvene stolice (42) klasično sedište zamenjeno specijalnim anatomskim sedištem (41).

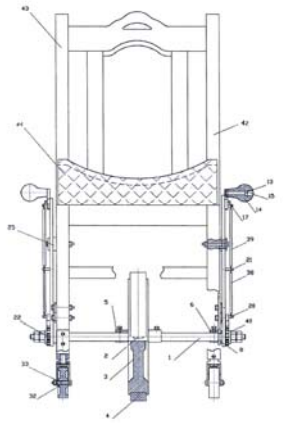

(51) ***A 61 J 3/07*** (2006.01) **(11) 53863**
A 61 K 9/48 (2006.01) **(13) B1**
(21) P-2015/0182 (22) 12.07.2011.
(30) FR 19.07.2010. 1055844
(86) WO 12.07.2011. PCT/FR2011/051655
(87) WO 09.02.2012. WO 2012/017149
(96) 12.07.2011. 11743107.2
(97) 14.01.2015. EP2595596B 2015/03 FR
(54) UREĐAJ I INSTALACIJA ZA SPAJANJE NAJMANJE DVE MEDICINSKE KAPSULE LEPLJENJEM
DEVICE AND INSTALLATION FOR JOINING AT LEAST TWO MEDICINE CAPSULES BY ADHESIVE BONDING
(73) DUO-GE, 80-82 rue Gallieni, 92100 Boulogne-Billancourt, FR
(72) EL, GLAOUI, Mehdi, 1 Carrefour de Rive, PO Box 3218, CH-1211 Geneve, CH; EL, GLAOUI, Guillaume, 1 bis Avenue Foch, F-75116 Paris, FR; HOFFELT, Jean, 48 Avenue Joffre, F-92250 La Garenne Colombes, FR; FONTAINE, Jean-Pierre, 18 boulevard du port aux filles, F-73100 Aix Les Bains, FR
(74) ŽIVKOVIĆ, Zoran, Alekse Nenadovića 16, 11000 Beograd, RS
(57) Uređaj (1; 1') za spajanje najmanje dve medicinske kapsule (A, B; A', B') lepljenjem, **naznačen time,** što uređaj obuhvata najmanje jedan kalup (10; 10') koji bar delom razgraničava udubljenje (15; 15'), za deponovanje kapsula (A, B; A', B') i komoru (16; 16'), pri čemu su to udubljenje i ta komora međusobno odvojeni deformabilnim zidom (14; 14') kalupa, koji kalup je dizajniran za elastično pomeranje, pneumatskom akcijom njegove komore (16; 16'), iz prve konfiguracije, u kojoj udubljenje (15; 15') kalupa prima kapsule sa lepkom (Z; Z') interponiran između njih, do druge konfiguracije, u kojoj deformabilni zid (14; 14') kalupa bar delimično obavija kapsule fleksibilnom deformacijom, na takav način da bar delimično zatvara ove kapsule između deformabilnog zida i dna ulegnuća kako bi ih poravnao i pritisnuo jednu na drugu.
Prijava sadrži još **9 patentnih zahteva.**

(51) ***A 61 K 8/73*** (2006.01) **(11) 53930**
A 61 K 8/34 (2006.01) **(13) B1**
A 61 K 8/37 (2006.01)
A 61 K 8/70 (2006.01)
A 61 K 8/891 (2006.01)
A 61 Q 1/04 (2006.01)
(21) P-2015/0230 (22) 19.09.2011.
(30) FR 20.09.2010. 1057526
FR 20.09.2010. 1057528
US 23.09.2010. 385713 P
US 23.09.2010. 385695 P
FR 16.12.2010. 1060650
FR 16.12.2010. 1060600
FR 16.12.2010. 1060652
US 21.12.2010. 201061425273 P
US 21.12.2010. 201061425263 P
US 21.12.2010. 201061425272 P
(86) WO 19.09.2011. PCT/IB2011/054087
(87) WO 29.03.2012. WO 2012/038879
(96) 19.09.2011. 11768156.9
(97) 14.01.2015. EP2618811B 2015/03 EN
(54) VODENA KOZMETIČKA KOMPOZICIJA KOJA OBUHVATA ALKILCELULOZU
AQUEOUS COSMETIC COMPOSITION COMPRISING ALKYLCELLULOSE
(73) L'ORÉAL, 14, rue Royale, 75008 Paris, FR
(72) CAVAZUTTI, Roberto, 126 rue Saint-Charles, F-75015 Paris, FR; GEFFROY-HYLAND, Nathalie, 15 allée Isabelle de Giffa, F-91190 Gif-sur-yvette, FR; NGUYEN-HENIN, Emilie, 14 allée de l'Oseraie, F-94260 Fresnes, FR
(74) RISTIĆ, Dragoslav, MALEŠEVIĆ, Vladan, Cara Lazara 7, 11000 Beograd, RS
(57) Kozmetička kompozicija **naznačena time** što obuhvata, u fiziološki prihvatljivom medijumu: - barem 5% težinski vode; - barem alkilcelulozu, alkil ostatak koji obuhvata između 1 i 6 atoma ugljenika i poželjno između 1 i 3 atoma ugljenika, poželjno etilcelulozu, pomenuta alkilceluloza je prisutna u sadržaju od između 1% i 60% težinski u odnosu na ukupnu težinu kompozicije; - barem prvo neisparljivo ulje izabrano između silikonskih ulja i/ili fluoro ulja; i - barem drugo neisparljivo ulje bazirano na ugljovodoniku tečno pri sobnoj temperaturi, i.e. 25°C i atmosferskom pritisku, i.e. 760 mm Hg, izabrano između: - C_{10}-C_{26} alkohola, poželjno monoalkohola; - opcionalno hidroksilisanih monoestara, diestara ili triestara C_2-C_8 monokarboksilne ili polikarboksilne kiseline i C_2-C_8 alkohola; - estara C_2-C_8 poliola i jedne ili više C_2-C_8 karboksilnih kiselina, pomenuta kompozicija je u formi ulje-u-vodi emulzije.
Prijava sadrži još **18 patentnih zahteva.**

(51) ***A 61 K 9/06*** (2006.01) **(11) 53887**
A 61 K 31/196 (2006.01) **(13) B1**
A 61 K 31/513 (2006.01)
A 61 K 31/60 (2006.01)
A 61 P 17/12 (2006.01)
(21) P-2015/0185 (22) 29.06.2009.
(30) EP 07.07.2008. 08012237
(86) WO 29.06.2009. PCT/EP2009/004682
(87) WO 14.01.2010. WO 2010/003568
(96) 29.06.2009. 09776876.6
(97) 17.12.2014. EP2315581B 2014/51 EN
(54) JEDINJENJE SA TOPIKALNOM PRIMENOM ZA AKTINIČNE KERATOZE
TOPICAL COMPOSITION FOR THE TREATMENT OF ACTINIC KERATOSIS
(73) ALMIRALL HERMAL GMBH, Scholtzstrasse 3, 21465 Reinbek, DE
(72) MELZER, Manfred, Gartenstrasse 48, 21465 Reinback, DE; MATTHIES, Carmen, Tannenweg 12, 21516 Woltersdorf, DE; TREUDLER, Klaus, Auf dem Kamp 36, 21217 Seevetal, DE; WILLERS, Christoph, Stratenbarg 32, 22393 Hamburg, DE; MALLWITZ, Henning, Falkenweg 9c, 21244 Buchholz/N., DE
(74) VLAHOVIĆ, Slobodan, Radoja Dakića 35/32, 11070 Novi Beograd, RS
(57) Jedinjenje u vidu gela sa topikalnom primenom sadrži (a) 0,25 do 4,5 tež.-% aktivnog sastojka za lečenje aktinične keratoze izabrane iz grupe koja se sastoji od inhibitora ciklooksigenaze, imunomodulatora sa topikalnom primenom, antimetabolici ili njihovih mešavina, (b) keratolitički aktivno sredstvo, (c) formirač gela, i (d) organski rastvarač izabran iz grupe koja se sastoji od C_1-C_{10}alkohola, estara C_1-C_{10}alkohola sa C_1-C_{10}karboksilnim kiselinama, C_3-C_8 alkil ketona, i njihovih mešavina i sadrže manje od 5 tež.-% vode za upotrebu u lečenju aktinične keratoze.
Prijava sadrži još **15 patentnih zahteva.**

---

(51) ***A 61 K 9/08*** (2006.01) **(11) 53884**
A 61 K 38/18 (2006.01) **(13) B1**
A 61 K 47/26 (2006.01)
(21) P-2015/0167 (22) 22.06.2011.
(30) EP 22.06.2010. 10166915
US 01.07.2010. 360562 P
(86) WO 22.06.2011. PCT/EP2011/060454
(87) WO 29.12.2011. WO 2011/161165
(96) 22.06.2011. 11726819.3
(97) 07.01.2015. EP2585044B 2015/02 EN
(54) DUGOTRAJNO ČUVANJE NE-GLIKOZILOVANOG REKOMBINANTNOG HUMANOG G-CSF
LONG-TERM STORAGE OF NON-GLYCOSYLATED RECOMBINANT HUMAN G-CSF
(73) SANDOZ AG, Lichtstrasse 35, 4056 Basel, CH
(72) GRAUMANN, Klaus, c/o Sandoz GmbH, Biochemiestraße 10, A-6250 Kundl, AT; LERCH, Helmut, c/o Sandoz GmbH, Biochemiestraße 10, A-6250 Kundl, AT; LAUBER, Thomas, c/o Sandoz GmbH, Biochemiestraße 10, A-6250 Kundl, AT
(74) PETOŠEVIĆ D.O.O, Kneza Mihaila 1-3, 11000 Beograd, RS
(57) Postupak za stabilno dugotrajno čuvanje ne-glikozilovanog rekombinantnog humanog G-CSF-a, pri čemu navedeni postupak obuhvata korake: (a) obezbeđivanja vodene smeše G-CSF-a, puferisane acetatnim ili glutamatnim puferom, koja sadrži ne-glikozilovani rekombinantni humani G-CSF i sorbitol, pri čemu je količina G-CSF-a u rasponu od 0.1 mg/ml do 8.0 mg/ml i pri čemu navedena smeša ima zapreminu od 100 ml do 8 l; (b) hlađenja smeše G-CSF-a, dobijene u koraku (a), do temperature od.-15°C ili manje, da bi se dobila zamrznuta smeša G-CSF-a; (c) čuvanja smeše G-CSF-a, dobijene u koraku (b) u zamrznutom stanju tokom perioda od najmanje jednog meseca; i (d) povećavanja temperature zamrznute smeše G-CSF-a iz koraka do temperature koja se kreće u rasponu od 2°C do 8°C tokom vremenskog perioda, podešenog da se omogući da se smeša odmrzne i da se dobije tečna smeša koja ima sadržaj G-SCF-a koji je najmanje 95% sadržaja G-CSF-a smeše koja je dobijena u koraku (a).
Prijava sadrži još **12 patentnih zahteva.**

---

(51) ***A 61 K 9/20*** (2006.01) **(11) 53960**
A 61 K 31/517 (2006.01) **(13) B1**
(21) P-2015/0284 (22) 25.03.2011.
(30) EP 25.03.2010. 10157772
(86) WO 25.03.2011. PCT/EP2011/054628
(87) WO 29.09.2011. WO 2011/117391
(96) 25.03.2011. 11710202.0
(97) 04.03.2015. EP2549983B 2015/10 EN
(54) NOVA KOMPOZICIJA ZA TRETMAN ESENCIJALNE TROMBOCITEMIJE
NOVEL COMPOSITION FOR TREATMENT OF ESSENTIAL THROMBOCYTHEMIA
(73) AOP ORPHAN PHARMACEUTICALS AG, Wilhelminenstrasse 91/II f/B 4, 1160 Wien, AT
(72) WIDMANN, Rudolf, Winterg. 85/1b, A-3002 Purkersdorf, AT; STRIEDER, Georg, Wilhelminenstr. 95b, A-1160 Vienna, AT
(74) ŽIVKO MIJATOVIĆ AND PARTNERS D.O.O., Svetogorska 7/L2, 11000 Beograd, RS
(57) Farmaceutska kompozicija bez gastrorezistentnog omotača koja sadrži anagrelid HCl, polimer koji nije zavistan od pH i farmaceutski prihvatljivu, u vodi rastvorljivu kiselinu, pri čemu je polimer koji nije zavistan od pH izabran iz grupe poliakrilnih kiselina, celuloznih derivata ili poliakrilamida, poželjno to je Carbopol™ i pri čemu je količina polimera koji nije zavistan od pH 1.5 do 2.5 veća od anagrelida (tež./tež.).
Prijava sadrži još **12 patentnih zahteva.**

(51) ***A 61 K 9/28*** (2006.01) **(11) 53846**
A 61 K 9/00 (2006.01) **(13) B1**
A 61 K 9/16 (2006.01)
A 61 K 9/20 (2006.01)
A 61 K 9/48 (2006.01)
A 61 K 9/50 (2006.01)
A 61 K 9/52 (2006.01)
A 61 K 31/138 (2006.01)
A 61 K 31/616 (2006.01)
(21) P-2015/0136 (22) 05.05.2011.
(30) US 06.05.2010. 331916 P
(86) WO 05.05.2011. PCT/IE2011/000027
(87) WO 10.11.2011. WO 2011/138772
(96) 05.05.2011. 11720589.8
(97) 07.01.2015. EP2566472B 2015/02 EN
(54) FARMACEUTSKA KOMPOZICIJA KOJA SADRŽI ASPIRIN I BISOPROLOL
A PHARMACEUTICAL COMPOSITION COMPRISING ASPIRIN AND BISOPROLOL
(73) CAL INTERNATIONAL LIMITED, 6 Northbrook Road, Dublin 6, IE
(72) DONEGAN, Ann, Brookdale, Coleville Road, Clonmel, County Tipperary, IE; CLOSS, Stephen, Paul, 55 Cranborne Cresent, Brooklin, Ontario, CA; MALLAPPA, Danashankar, 1350 Spring Garden Court, Mississauga, Ontario L5N 8K5, CA
(74) ŽIVKO MIJATOVIĆ AND PARTNERS D.O.O., Svetogorska 7/L2, 11000 Beograd, RS
(57) Farmaceutska kapsula koja sadrži dva farmaceutski aktivna sastojka, **naznačena time** što kapsula sadrži: - tabletu koja sadrži aspirin kao prvi farmaceutski aktivni sastojak; i granule koje okružuju tabletu, pri čemu granule sadrže bisoprolol fumarat kao drugi farmaceutski aktivni sastojak, kapsulu koja sadrži od 50 mg do 125 mg aspirina i od 1.25 mg do 15 mg bisoprolol fumarata, tabletu aspirina koja je obložena slojem barijere da bi se sprečila hemijska interakcija između aspirina i bisoprolol fumarata i da bi se sprečila interakcija između aspirina i vlage u kapsuli, pri čemu se aspirin može oslobađati iz kapsule u biološke tečnosti da bi se obezbedila maksimalna koncentracija pre maksimalne koncentracije bisoprolola.
Prijava sadrži još **14 patentnih zahteva.**

---

(51) ***A 61 K 9/48*** (2006.01) **(11) 53881**
A 61 K 9/16 (2006.01) **(13) B1**
A 61 K 9/50 (2006.01)
A 61 K 31/352 (2006.01)
(21) P-2015/0191 (22) 14.04.2011.
(30) DE 12.05.2010. 102010020425
DE 21.05.2010. 102010022174
(96) 14.04.2011. 11003147.3
(97) 24.12.2014. EP2386296B 2014/52 DE
(54) NOVI DOZNI OBLICI CINEOLA
NEW APPLICATION FORMS FOR CINEOL
(73) MARIA CLEMENTINE MARTIN KLOSTERFRAU VERTRIEBSGESELLSCHAFT MBH, Gereonsmühlengasse 1-11, 50670 Köln, DE
(72) GREVE, Harald, Dr., Schorlemerstrasse 3a, 40545 Düsseldorf, DE; DUCHATSCH, Walter, Dr., Lendersbergstrasse 69, 53721 Siegburg, DE
(74) BOGDANOVIĆ, Dejan i ost., Vlajkovićeva 28, 11000 Beograd, RS
(57) Dozni oblik sa cineolom u obliku kapsule za peroralnu primenu, pri čemu je dozni oblik izveden kao sistem kapsula u kapsuli, pri čemu sistem kapsula u kapsuli ima spoljašnju kapsulu (eksternu kapsulu) sa spoljašnjim omotačem kapsule i više unutrašnjih kapsuli (internih kapsula), koje se nalaze u spoljašnjoj kapsuli, pri čemu su unutrašnje kapsule potpuno okružene omotačem spoljašnje kapsule, a unutrašnje kapsule su izvedene u obliku mikrokapsula, od kojih svaka sadrži aktivnu supstancu 1,8-cineol i pri čemu unutrašnje kapsule sadrže 1,8-cineol sa najmanje jednim fiziološki prihvatljivim nosačem (ekscipijensom), koji se sa njim može mešati i/ili je u njemu rastvorljiv i koji je tečan na 20°C i atmosferskom pritisku, pri čemu je nosač odabran iz grupe triglicerida.
Prijava sadrži još **14 patentnih zahteva.**

---

(51) ***A 61 K 9/50*** (2006.01) **(11) 53890**
A 61 K 9/00 (2006.01) **(13) B1**
A 61 K 9/52 (2006.01)
A 61 K 9/62 (2006.01)
A 61 K 9/64 (2006.01)
A 61 K 47/02 (2006.01)
A 61 K 47/12 (2006.01)
A 61 K 47/34 (2006.01)
A 61 L 27/18 (2006.01)
A 61 L 27/58 (2006.01)
(21) P-2015/0211 (22) 10.11.2005.
(30) US 10.11.2004. 626780 P
(86) WO 10.11.2005. PCT/US2005/040855
(87) WO 18.05.2006. WO 2006/053175
(96) 10.11.2005. 05819495.2
(97) 24.12.2014. EP1824460B 2014/52 EN
(54) STABILIZOVAN POLIMERNI SISTEM ZA ISPORUKU
A STABILIZED POLYMERIC DELIVERY SYSTEM
(73) TOLMAR THERAPEUTICS, INC., 701 Centre Avenue, Fort Collins, CO 80526, US
(72) ZHOU, Mingxing, 3202 Chase Drive, Fort Collins, Colorado 80525, US; DADEY, Eric, 5403 Highcastle Drive, Fort Collins, CO 80525, US
(74) POPOVIĆ, Gordana i ost., Takovska 19, 11000 Beograd, RS
(57) Kompozicija za upotrebu kao formulacija sa kontrolisanim oslobađanjem koja sadrži biološki razgradiv, biokompatiban, termoplastičan polimer, pomoćno sredstvo za stabilizaciju koje uključuje polikarboksilnu kiselinu, polifosfornu kiselinu, ili polisulfonsku kiselinu, nukleofilno bioaktivni agens,

dodatno укључује organsku tečnost, pri čemu je kompozicija, fluidna kompozicija bez prethodno formiranih čvrstih oblika.
Prijava sadrži još **13 patentnih zahteva.**

---

(51) ***A 61 K 31/167*** (2006.01) **(11) 53883**
A 61 K 31/56 (2006.01) **(13) B1**
(21) P-2015/0160 (22) 15.10.2010.
(30) GB 16.10.2009. 0918149
(86) WO 15.10.2010. PCT/EP2010/065573
(87) WO 21.04.2011. WO 2011/045432
(96) 15.10.2010. 10768922.6
(97) 24.12.2014. EP2488158B 2014/52 EN
(54) POBOLJŠANE MEDICINSKE FORMULACIJE U OBLIKU AEROSOLA
IMPROVED MEDICINAL AEROSOL FORMULATIONS
(73) JAGOTEC AG, Eptingerstrasse 61, 4132 Muttenz, CH
(72) MUELLER-WALZ, Rudi, Hans-Vetter-Strasse 108, 79650 Schopfheim, DE; FUEG, Lise-Marie, Neumattstrasse 58, CH-4144 Arlesheim, CH
(74) GRAOVAC, Zoran, Mirijevski venac 4, 11000 Beograd, RS
(57) Medicinska suspenziona formulacija u obliku aerosola za MDI primenu, koja sadrži: a) mikronizovani formoterol fumarat ili njegovu farmaceutski prihvatljivu so; b) mikronizovani flutikazon propionat ili njegovu farmaceutski prihvatljivu so; c) subterapijsku količinu sredstva protiv vlaženja koje sadrži natrijum kromolin; i d) HFA potisni gas; **karakterisana time** što su (a), (b) i (c) i njihove količine odabrani tako da se oni udružuju u cilju obrazovanja flokula, imajući prosečnu gustinu jednaku prosečnoj gustinj HFA potisnog gasa od ± 0.2g/cm^3.
Prijava sadrži još **19 patentnih zahteva.**

---

(51) ***A 61 K 31/4184*** (2006.01) **(11) 53967**
A 61 K 31/4166 (2006.01) **(13) B1**
A 61 P 35/00 (2006.01)
C 07 D 233/72 (2006.01)
C 07 D 233/84 (2006.01)
C 07 D 233/86 (2006.01)
C 07 D 233/88 (2006.01)
C 07 D 235/02 (2006.01)
C 07 D 401/04 (2006.01)
C 07 D 403/04 (2006.01)
C 07 D 403/10 (2006.01)
(21) P-2015/0269 (22) 29.03.2006.
(62) 06748863.5/1893796
(30) US 13.05.2005. 680835 P
US 15.12.2005. 750351 P
US 06.01.2006. 756552 P
(96) 29.03.2006. 11184401.5
(97) 18.03.2015. EP2444085B 2015/12 EN
(54) DIARIL HIDANTOIN JEDINJENJA KAO ANTAGONISTI RECEPTORA ANDROGENA ZA LEČENJE RAKA
DIARYLHYDANTOIN COMPOUNDS AS ANDROGEN RECEPTOR ANTAGONISTS FOR TREATMENT OF CANCER
(73) THE REGENTS OF THE UNIVERSITY OF CALIFORNIA, 1111 Franklin Street, 12th Floor, Oakland, CA 94607, US
(72) SAWYERS, Charles, L., 3343 Mandeville Canyon Road, Los Angeles, California 90049, US; JUNG, Michael, E., 2335 Manning Avenue, Los Angeles, California 90064, US; CHEN, Charlie, D., 3300 Sawtelle Boulevard, 306, Los Angeles, California 90066, US; OUK, Samedy, 10801 Rose Avenue, Apt. 6, Los Angeles, California 90034, US; WELSBIE, Derek, 8113 Bellona Avenue, Towson, MD 21204, US; TRAN, Chris, 4551 Muscatel Avenue, Rosemead, California 91770, US; WONGPIVAT, John, 1340 E. Jacaranda Circle, Arcadia, California 91006, US; YOO, Dongwon, 10767 Rose Avenue, Apt. 45, Los Angeles, California 90034, US
(74) PETOŠEVIĆ D.O.O, Kneza Mihaila 1-3, 11000 Beograd, RS
(57) Jedinjenje koje ima formulu: ili njegova farmaceutski prihvatljiva so, za korišćenje u postupku lečenja hiperproliferativnog poremećaja, pri čemu je hiperproliferativni poremećaj izdvojen iz grupe koju čine benigna hiperplazija prostate, kancer dojke i kancer jajnika.
Prijava sadrži još **3 patentna zahteva.**

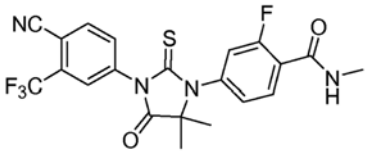

[RD162']

---

(51) ***A 61 K 31/4188*** (2006.01) **(11) 53893**
A 61 P 25/00 (2006.01) **(13) B1**
(21) P-2015/0168 (22) 29.04.2013.
(30) FR 26.07.2012. 1257254
US 04.10.2012. 201213644615
(86) WO 29.04.2013. PCT/EP2013/058936
(87) WO 30.01.2014. WO 2014/016003
(96) 29.04.2013. 13719836.2
(97) 31.12.2014. EP2729143B 2015/01 EN
(54) UPOTREBA BIOTINA ZA TRETMAN MULTIPLE SKLEROZE
USE OF BIOTIN FOR THE TREATMENT OF MULTIPLE SCLEROSIS
(73) ASSISTANCE PUBLIQUE H"PITAUX DE PARIS, 3 Avenue Victoria, 75004 Paris 4, FR
(72) SEDEL, Frédéric, 17 rue des rigoles, F-75020 Paris, FR
(74) BOGDANOVIĆ, Dejan i ost., Vlajkovićeva 28, 11000 Beograd, RS
(57) Biotin za upotrebu u tretmanu multiple skleroze.
Prijava sadrži još **12 patentnih zahteva.**

(51) ***A 61 K 31/422*** (2006.01) **(11) 53907**
A 61 K 9/00 (2006.01) **(13) B1**
A 61 K 9/20 (2006.01)
A 61 K 31/7048 (2006.01)
A 61 K 45/06 (2006.01)
A 61 K 47/10 (2006.01)
A 61 K 47/26 (2006.01)
A 61 K 47/32 (2006.01)
A 61 K 47/38 (2006.01)
A 61 P 13/02 (2006.01)
A 61 P 15/00 (2006.01)
A 61 P 15/02 (2006.01)
A 61 P 31/04 (2006.01)

(21) P-2015/0225 (22) 19.04.2010.
(30) EP 20.04.2009. 09158221
(86) WO 19.04.2010. PCT/EP2010/055090
(87) WO 28.10.2010. WO 2010/121980
(96) 19.04.2010. 10715790.1
(97) 25.02.2015. EP2421531B 2015/09 EN
(54) UPOTREBA NIFURATELA ZA LEČENJE INFEKCIJA IZAZVANIH VRSTAMA ATOPOBIUM-A
USE OF NIFURATEL TO TREAT INFECTIONS CAUSED BY ATOPOBIUM SPECIES
(73) POLICHEM S.A., 50 Val Fleuri, 1526 Luxembourg, LU
(72) MAILLAND, Federico, Strada Regina 10, CH-6900 Lugano, CH
(74) ŽIVKO MIJATOVIĆ AND PARTNERS D.O.O., Svetogorska 7/L2, 11000 Beograd, RS
(57) Nifuratel ili njegova fiziološki prihvatljiva so, za upotrebu u lečenju bilo koje infekcije izazvane sa jednom ili više vrsta roda Atopobium vaginae.
Prijava sadrži još 13 patentnih zahteva.

---

(51) ***A 61 K 31/437*** (2006.01) **(11) 53959**
A 61 K 31/4745 (2006.01) **(13) B1**
A 61 K 31/517 (2006.01)
A 61 K 39/395 (2006.01)
A 61 K 45/06 (2006.01)
A 61 P 35/00 (2006.01)
(21) P-2015/0260 (22) 16.08.2011.
(30) US 17.08.2010. 374296 P
(86) WO 16.08.2011. PCT/EP2011/064050
(87) WO 23.02.2012. WO 2012/022724
(96) 16.08.2011. 11749393.2
(97) 18.03.2015. EP2605764B 2015/12 EN
(54) SMEŠE ZA LEČENJE KANCERA
COMPOSITIONS FOR THE TREATMENT OF CANCER
(73) F.HOFFMANN-LA ROCHE AG, Grenzacherstrasse 124, 4070 Basel, CH
(72) DHINGRA, Kapil, 8 Baldwin Dew Court, Sparta New Jersey 07871, US; HIGGINS, Brian, 69-14 Utopia Parkway, Fresh Meadows New York 11365, US; KOLINSKY, Kenneth, 22 Vreeland Avenue, Bloomingdale New Jersey 07403, US; LEE, Richard, J., 119 Edgemont Road, Montclair New Jersey 07043, US; LESTINI, Brian, 215 Manhattan Avenue Apt. 2B, Union City New Jersey 07087, US; PACKMAN, Kathryn, E., 41 Morley Lane, Bloomfield New Jersey 07003, US; SU, Fei, 177 Lawson Place, Paramus New Jersey 07652, US
(74) ZATEZALO, Mihajlo, Poštanski fah 37, 11077 Beograd, RS
(57) Farmaceutski proizvod koji sadrži (A) prvu komonentu koja obuhvata, kao aktivan sastojak, {3-[5-(4-hloro-fenil)-1H-pirolo[2,3-b]piridin-3-karbonil]-2,4-difluoro-fenil}-amid propan-1-sulfonske kiseline (Jedinjenje I), ili njegovu farmaceutski prihvatljivu so; i (B) drugu komonentu koja obuhvata, kao aktivan sastojak, EGFR inhibitor; kao kombinovani preparat za istovremeno ili uzastopno korišćenje u lečenju kancera koji ima b-Raf sa V600 mutacijom, pri čemu se EGFR inhibitor bira od erlotiniba ili njegove farmaceutski prihvatljive soli, ili cetuksimaba.
Prijava sadrži još **16 patentnih zahteva.**

---

(51) ***A 61 K 31/567*** (2006.01) **(11) 53876**
A 61 K 9/00 (2006.01) **(13) B1**
A 61 K 31/00 (2006.01)
A 61 K 31/4196 (2006.01)
A 61 K 31/569 (2006.01)
A 61 K 45/06 (2006.01)
A 61 P 15/00 (2006.01)
A 61 P 15/18 (2006.01)
(21) P-2015/0188 (22) 28.03.2011.
(30) DE 31.03.2010. 102010003494
(86) WO 28.03.2011. PCT/EP2011/054737
(87) WO 06.10.2011. WO 2011/120925
(96) 28.03.2011. 11714245.5
(97) 21.01.2015. EP2552404B 2015/04 DE
(54) PARENTERALNI FARMACEUTSKI OBLIK, KOJI OSLOBAĐA BLOKATORE AROMATAZE I GESTAGENE, ZA LEČENJE ENDOMETRIOZE
PARENTERAL PHARMACEUTICAL FORM WHICH RELEASES AROMATASE INHIBITOR AND GESTAGENS, FOR THE TREATMENT OF ENDOMETRIOSIS
(73) BAYER INTELLECTUAL PROPERTY GMBH, Alfred-Nobel-Strasse 10, 40789 Monheim, DE
(72) PAKKALIN, Arto, Rauhankatu 11 C 47, 00170 Helsinki, FI; KNAUTHE, Rudolf, Pirschgang 14 A, 16548 Glienicke, DE; SCHMITZ, Heinz, Weimarische Str. 27/I, 10715 Berlin, DE; TALLING, Christine, Hännikönkatu 51, FI-20610 Turku, FI; JUKARAINEN, Harri, Vadelmakatu 3, FI-21620 Kuusisto, FI; KOROLAINEN, Henriikka, Loimijoenrantatie 10, FI-32210 Loimaa, FI
(74) MITROVIĆ, Predrag, Alaska 36, 11080 Zemun, RS
(57) Intravaginalni prsten koji sadrži anastrozol i levonorgestrel za specifičnu primenu u lečenju endometrioze kod kojeg dostignuta sistemska izloženost anastrozola posle oslobađanja iz IVR-a odgovara izloženosti anastrozola posle

oralnog davanja u dozi između 0,1 mg i 0,9 mg anastrozola na dan i kod kojeg dostignuta sistemska izloženost levonorgestrela posle oslobađanja iz IVR-a odgovara izloženosti levonorgestrela posle oralnog davanja u dozi većoj od 10 µg ali manjoj od 50 µg-na dan, pri čemu intravaginalni prsten ne sadrži estrogen.
Prijava sadrži još **3 patentna zahteva.**

---

(51) ***A 61 K 38/13*** (2006.01) **(11) 53911**
A 61 P 1/16 (2006.01) **(13) B1**
A 61 P 31/14 (2006.01)
A 61 P 31/20 (2006.01)
(21) P-2015/0233 (22) 30.03.2012.
(30) US 01.04.2011. 201161470666 P
(86) WO 30.03.2012. PCT/EP2012/055857
(87) WO 04.10.2012. WO 2012/131061
(96) 30.03.2012. 12713680.2
(97) 28.01.2015. EP2694087B EN 2015/05
(54) TRETMAN U INFEKCIJI VIRUSOM HEPATITIS B ZASEBNO ILI U KOMBINACIJI SA HEPATITIS DELTA VIRUSOM I BOLESTI JETRE KOJE IH PRATE
TREATMENT FOR INFECTION WITH HEPATITIS B VIRUS ALONE OR IN COMBINATION WITH HEPATITIS DELTA VIRUS AND ASSOCIATED LIVER DISEASES
(73) NOVARTIS AG, Lichtstrasse 35, 4056 Basel, CH
(72) NAOUMOV, Nikolai, c/o Novartis Pharma AG, Postfach, CH-4002 Basel, CH
(74) PETOŠEVIĆ, Dušan, Kozjačka 15, 11040 Beograd, RS
(57) Upotreba alisprovira u tretmanu infekcije virusom Hepatitis D kod pacijenta.
Prijava sadrži još **3 patentna zahteva.**

---

(51) ***A 61 K 38/19*** (2006.01) **(11) 53962**
A 61 P 29/00 (2006.01) **(13) B1**
C 07 K 14/535 (2006.01)
(21) P-2015/0280 (22) 22.09.2011.
(30) US 23.09.2010. 385629 P
(86) WO 22.09.2011. PCT/US2011/052692
(87) WO 29.03.2012. WO 2012/040421
(96) 22.09.2011. 11764063.1
(97) 15.04.2015. EP2618830B 2015/16 EN
(54) FORMULACIJE ZA GOVEĐI FAKTOR STIMULACIJE KOLONIJA GRANULOCITA I NJEGOVE VARIJANTE
FORMULATIONS FOR BOVINE GRANULOCYTE COLONY STIMULATING FACTOR AND VARIANTS THEREOF
(73) ELI LILLY AND COMPANY, Lilly Corporate Center, Indianapolis, IN 46285, US
(72) DAVAGNINO, Juan, c/o Eli Lilly and Company, P. O. Box 6288 Indianapolis, IN 46206-6288, US; KHA, Catherine, Ngan, c/o Eli Lilly and Company, P. O. Box 6288 Indianapolis, IN 46206-6288, US; KLOTZ, Alan, Voskamp, c/o Eli Lilly and Company, P. O. Box 6288 Indianapolis, IN 46206-6288, US
(74) POPOVIĆ, Gordana i ost., Takovska 19, 11000 Beograd, RS
(57) Stabilna vodena formulacija koja sadrži bG-CSF-T133pAF-20K PEG, citratni ili sukcinatni pufer, arginin, i izborno kontra jon za arginin, i gde pomenuta formulacija sadrži manje od 0.033% polisorbatnog surfaktanta.
Prijava sadrži još **5 patentnih zahteva.**

---

(51) ***A 61 K 38/46*** (2006.01) **(11) 53947**
A 61 K 31/135 (2006.01) **(13) B1**
A 61 K 31/366 (2006.01)
A 61 K 31/397 (2006.01)
A 61 P 3/06 (2006.01)
(21) P-2015/0239 (22) 09.09.2011.
(30) US 09.09.2010. 403011 P
US 29.10.2010. 456014 P
US 13.01.2011. 201161432372 P
WO 23.04.2011. PCT/US2011/033699
(86) WO 09.09.2011. PCT/US2011/051096
(87) WO 19.04.2012. WO 2012/050695
(96) 09.09.2011. 11758644.6
(97) 11.02.2015. EP2613798B 2015/07 EN
(54) PRIMENA LIZOZOMALNE KISELE LIPAZE ZA LEČENJE NEDOSTATKA LIZOZOMALNE KISELE LIPAZE KOD PACIJENATA
USE OF LYSOSOMAL ACID LIPASE FOR TREATING LYSOSOMAL ACID LIPASE DEFICIENCY IN PATIENTS
(73) SYNAGEVA BIOPHARMA CORP., 33 Hayden Ave., Lexington, MA 02421, US
(72) QUINN, Anthony, 107 Manet Road, Chestnut HillMassachusetts 02467, US
(74) PLAVŠA & PLAVŠA PATENTNA KANCELARIJA, Strumička 51, 11050 Beograd, RS
(57) Rekombinantna humana lizozomalna kisela lipaza (Lysosomal acid lipase) (LAL) za primenu u lečenju ljudskog pacijenta koji pati od nedostatka LAL primenom na ljudskog pacijenta, pri čemu je primena dovoljna da normalizuje serumske nivoe transaminaze iz jetre navedenog ljudskog pacijenta i da smanji oštećenje jetre kod navedenog ljudskog pacijenta, i pri čemu rekombinantna humana LAL je za primenu na ljudskog pacijenta između jednog puta svakih 7 dana i jednog puta svakih 30 dana.
Prijava sadrži još **32 patentna zahteva.**

---

(51) ***A 61 K 39/395*** (2006.01) **(11) 53861**
C 07 K 16/00 (2006.01) **(13) B1**
C 07 K 16/28 (2006.01)
C 07 K 16/30 (2006.01)
(21) P-2015/0158 (22) 10.09.2007.
(30) EP 10.09.2006. 06090162
EP 18.09.2006. 06090171
EP 13.10.2006. 06090190
EP 04.05.2007. 07090094
(86) WO 10.09.2007. PCT/EP2007/007877
(87) WO 13.03.2008. WO 2008/028686

(96) 10.09.2007. 07818090.8
(97) 31.12.2014. EP2073842B 2015/01 EN
(54) UPOTREBA HUMANIH ĆELIJA POREKLOM OD MIJELOIDNE LEUKEMIJE ZA EKSPRESIJU ANTITELA
USE OF HUMAN CELLS OF MYELOID LEUKAEMIA ORIGIN FOR EXPRESSION OF ANTIBODIES
(73) GLYCOTOPE GMBH, Robert-Rössle-Strasse 10, 13125 Berlin, DE
(72) GOLETZ, Steffen, Eichhornstr. 24, 16548 Glienicke-Nordbahn, DE; DANIELCZYK, Antje, Gontardstrasse 11, 16341 Panketal, DE; BAUMEISTER, Hans, Hochsitzweg 159, 14169 Berlin, DE; STAHN, Renate, Eupener Str. 11a, 13125 Berlin, DE; LÖFFLER, Anja, Schulstr. 21, 16244 Eichhorst, DE; STÖCKL, Lars, Mamlingerstr. 8, 12203 Berlin, DE
(74) POPOVIĆ, Gordana i ost., Takovska 19, 11000 Beograd, RS
(57) Postupak za proizvodnju kompozicije molekula proteina, koji sadrži (a) introdukciju u ćeliju domaćina koja je imortalizovana humana ćelija krvi najmanje jedne nukleinske kiseline koja kodira najmanje deo pomenutog proteina; i (b) kultivisanje pomenute ćelije domaćina pod uslovima koji dozvoljavaju proizvodnju pomenute kompozicije molekula proteina; i (c) izolovanje pomenute kompozicije molekula proteina; **naznačen time** što je ćelija domaćin izabrana iz grupe koja se sastoji od DSM ACC2858 (GT-2X), DSM ACC 2806 (NM-H9D8), DSM ACC 2807 (NM-H9D8-E6), DSM ACC 2856 (NM-H9D8-E6Q12) ili ćelije ili ćelijske linije izvedene iz njih.
Prijava sadrži još **49 patentnih zahteva.**

---

(51) ***A 61 K 47/10*** (2006.01) **(11) 53934**
A 61 K 31/436 (2006.01) **(13) B1**
A 61 K 47/44 (2006.01)
(21) P-2015/0246 (22) 29.09.2006.
(30) IT 29.09.2005. MI20051826
(86) WO 29.09.2006. PCT/IB2006/002702
(87) WO 05.04.2007. WO 2007/036792
(96) 29.09.2006. 06842195.7
(97) 07.01.2015. EP1928501B 2015/02 EN
(54) PRIBOR ZA PARENTERALNO DAVANJE LEKOVA
KIT FOR PARENTERAL ADMINISTRATION OF MEDICAMENTS
(73) INFA S.A., Via Franscini 10, 6850 Mendrisio, CH
(72) VILLANI, Flavio, c/o Laboratorio Chimico Internazionale S.p.A., Via T. Salvini, 10, I-20122 Milan, IT; MAGRI', Paolo, c/o INFA S.A., Via Franscini, 10, CH-6850 Mendrisio, CH
(74) PETOŠEVIĆ D.O.O, Kneza Mihaila 1-3, 11000 Beograd, RS
(57) Pribor za parenteralno davanje lekova formulisanih u lipofilnim rastvaračima obuhvata: a) bar jedan sud koji sadrži rastvor za intravensku infuziju izabran iz grupe: fiziološki rastvor i rastvor glukoze; b) bar jednu jedinicu doziranja koja obuhvata unapred napunjen špric koji sadrži 1 ml rastvora 5 mg anhidričnog takrolimusa i 200 mg hidrogenizovanog i polioksietilenisanog ricinusovog ulja u dehidriranom alkoholu; pri čemu su sud (a) i jedinica (b) doziranja izrađeni od materijala različitih od konvencionalnog PVC-a i izabrani iz grupe: staklo, polietilen, polipropilen i PVC bez bilo kog ftalata koji se može osloboditi u lipofilnim rastvaračima.
Prijava sadrži još **7 patentnih zahteva.**

---

(51) ***A 61 K 47/12*** (2006.01) **(11) 53878**
A 61 K 9/00 (2006.01) **(13) B1**
A 61 K 9/08 (2006.01)
A 61 K 9/72 (2006.01)
A 61 K 31/7036 (2006.01)
(21) P-2015/0059 (22) 18.04.2013.
(30) US 09.05.2012. 201261644700 P
(96) 18.04.2013. 13002039.9
(97) 14.01.2015. EP2662093B 2015/03 EN
(54) FORMULACIJA TOBRAMICINA
TOBRAMYCIN FORMULATION
(73) NORTON HEALTHCARE LIMITED, Regent House 5-7 Broadhurst Gardens, Swiss Cottage, London NW6 3RZ, GB
(72) HIGHAM, David, Aston Lane North, Whitehouse Vale Industrial Estate, Runcorn, WA7 3FA, GB; HAWKINS, Kevin, Aston Lane North, Whitehouse Vale Industrial Estate, Runcorn, WA7 3FA, GB
(74) ŽIVKOVIĆ, Zoran, Alekse Nenadovića 16, 11000 Beograd, RS
(57) Formulacija farmaceutskog rastvora, koja obuhvata tobramicin, vodu, natrijum hlorid i natrijuffi citrat, pri čemu formulacija ima pH od 4.5-7.0 i osmolalitet od 135-200 mOsmol/kg.
Prijava sadrži još **12 patentnih zahteva.**

---

(51) ***A 61 K 47/48*** (2006.01) **(11) 53937**
(13) B1
(21) P-2015/0207 (22) 12.03.2008.
(30) US 12.03.2007. 906387 P
(86) WO 12.03.2008. PCT/US2008/003353
(87) WO 18.09.2008. WO 2008/112288
(96) 12.03.2008. 08742082.4
(97) 14.01.2015. EP2134371B 2015/03 EN
(54) KONJUGATI OLIGOMERNO-OPIOIDNOG AGONISTA
OLIGOMER-OPIOID AGONIST CONJUGATES
(73) NEKTAR THERAPEUTICS, 455 Mission Bay Boulevard South Suite 100, San Francisco CA 94158, US
(72) RIGGS-SAUTHIER, Jennifer, 7917 Smoke Rise Road, Huntsville, AL 35802, US; DENG, Bo-liang, 222 Kyser BoulevardApt. 56, Madison, AL 35758, US; RILEY, Timothy, Andrew, 211 Morningwalk Lane, Huntsville, AL 35824, US
(74) MITROVIĆ, Predrag, Alaska 36, 11080 Zemun, RS

(57) Jedinjenje opioidnog agonista koji sadrži ostatak opioidnog agonista kovalentno vezan na u vodi rastvorljiv, ne-peptidni oligomer, te jedinjenje ima formulu: **naznačeno time** što: R^1 je metil; R^2 je OH; R^3 je metil; R^4 je vodonik; Y^1 je kiseonik; te n je ceo broj od 1 do 30.
Prijava sadrži još **4 patentna zahteva.**

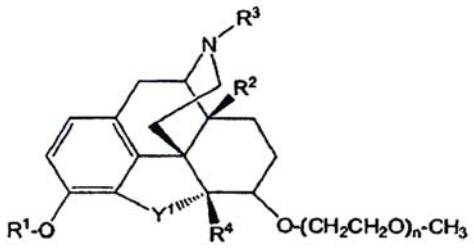

(51) ***A 61 K 47/48*** (2006.01) **(11) 53968**
A 61 P 3/10 (2006.01) **(13) B1**
C 07 C 323/12 (2006.01)
C 07 D 213/70 (2006.01)
C 07 K 14/605 (2006.01)
(21) P-2015/0275 (22) 16.06.2006.
(30) US 16.06.2005. 691516 P
US 04.08.2005. 705968 P
US 16.12.2005. 751082 P
US 16.12.2005. 751121 P
US 21.12.2005. 752825 P
(96) 16.06.2006. 10184832.3
(97) 25.02.2015. EP2279758B 2015/09 EN
(54) KONJUGATI KOJI IMAJU SPOJNICU KOJA MOŽE DA SE RAZGRADI I POLIMERNI REAGENSI KOJI SU KORISNI ZA PRIPREMU TAKVIH KONJUGATA
CONJUGATES HAVING A DEGRADABLE LINKAGE AND POLYMERIC REAGENTS USEFUL IN PREPARING SUCH CONJUGATES
(73) NEKTAR THERAPEUTICS, 455 Mission Bay Boulevard South Suite 100, San Francisco CA 94158, US
(72) BENTLEY, Michael, 4420 Choctaw Circle, Huntsville, AL 35801, US; CULBERTSON, Sean, 587 Esslinger Drive, Gurley, AL 35748, US; MCMANUS, Samuel, 8867 Tacoma Trail, Huntsville, AL 35802, US
(74) MITROVIĆ, Predrag, Alaska 36, 11080 Zemun, RS
(57) Polimerni reagens, naznačen time, što ima Formulu V: $POLI^1$ je prvi poli(etilen glikol) koji ima molekularni masu u rasponu većem od 5,000 Dado *100,000* Da; $POLI^2$ je drugi poli(etilen glikol) koji ima molekularnu masu u rasponu većem od 5,000 Da do 100,000 Da; X^1 je prvi ostatak za razmaknicu; X^2 je drugi ostatak za razmaknicu; H je atom vodonika koji može da se jonizuje; R^1 je H ili neki organski radikal; R^2 je H ili neki organski radikal; (a) je nula ili jedan; (b) je nula ili jedan; R^{e1}, kada je prisutan, je prva grupa koja menja elektron; R^{e2}, kada je prisutan, je druga grupa koja menja elektron; i (FG) je neka funkcionalna grupa koja je sposobna da reaguje sa amino grupom iz nekog aktivnog agensa sa ciljem da se formira spojnica koja može da se raspadne.
Prijava sadrži još **38 patentnih zahteva.**

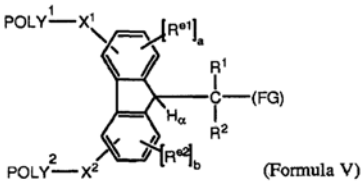

(51) ***A 61 M 5/172*** (2006.01) **(11) 53945**
A 61 K 38/28 (2006.01) **(13) B1**
A 61 K 38/47 (2006.01)
A 61 P 3/10 (2006.01)
A 61 P 5/50 (2006.01)
(21) P-2015/0194 (22) 28.04.2009.
(30) US 28.04.2008. 125835 P
US 09.05.2008. 127044 P
(86) WO 28.04.2009. PCT/US2009/002625
(87) WO 05.11.2009. WO 2009/134380
(96) 28.04.2009. 09739183.3
(97) 24.12.2014. EP2300046B 2014/52 EN
(54) KOMPOZICIJE SUPER BRZO DELUJUĆEG INSULINA
SUPER FAST-ACTING INSULIN COMPOSITIONS
(73) HALOZYME, INC., 11388 Sorrento Valley Road, San Diego, CA 92121, US
(72) FROST, Gregory, I., 13662 Mercado Drive, Del Mar CA 92014, US; BILINSKY, Igor, 104 Hawort St., San Diego CA 92122, US; VAUGHN, Daniel, 2230 14th St., Encinitas CA 92024, US; SUGARMAN, Barry, 7328 Celata Lane, San DiegoCA 92129, US
(74) ŽIVKO MIJATOVIĆ AND PARTNERS D.O.O., Svetogorska 7/L2, 11000 Beograd, RS
(57) Kompozicija super brzo delujućeg insulina, koja sadrži: terapeutski efektivnu koncentraciju brzo delujućeg analoga insulina radi održavanja normalnih nivoa glukoze u krvi, pri čemu: brzo delujući analog insulina je insulin glulizin ili insulin aspart; nivoi glukoze u krvi su post-obedni nivoi glukoze u krvi; I koncentracija enzima koji razgrađuje hijaluronan je dovoljna da učini da kompozicija bude kompozicija super brzo delujućeg insulina posle primene, pri čemu kompozicija super brzo delujućeg insulina ima početak dejstva koji veoma dobro podražava endogeno post-obedno oslobađanje insulina kod nedijabetičkog subjekta; i kompozicija super brzo delujućeg insulina je formulisana za način primene koji je izabran između subkutane, intramuskularne, intradermalne i intraperitonealne primene.
Prijava sadrži još **28 patentnih zahteva.**

(51) ***A 61 M 15/00*** (2006.01) **(11) 53871**
(13) B1
(21) P-2015/0064 (22) 18.05.2011.
(62) 11004101.9/2436414
(30) US 18.05.2010. 345763 P
US 29.11.2010. 417659 P
(96) 18.05.2011. 12003933.4
(97) 31.12.2014. EP2502644B 2015/01 EN
(54) BROJAČI DOZA ZA INHALATORE, INHALATORI I NJIHOVA VRATILA
DOSE COUNTERS FOR INHALERS, INHALERS AND SHAFTS THEREOF
(73) IVAX PHARMACEUTICALS IRELAND, Unit 301 Industrial Park, Waterford, IE; NORTON WATERFORD, Unit 301 Industrial Park, Waterford, IE; TEVA PHARMACEUTICALS IRELAND, Unit 301 Industrial Park, Waterford, IE
(72) FENLON, Derek, No. 1 Tailor Place, Enniscorthy, Co. Wexford, IE; CLANCY, Paul, 5, The Walk Fairfield Park, Old Tranmore Road, Waterford City, IE; USCHOLD, Robert, Charles, 236 Pierce Street, Leominister, MA 01453, US; WALSH, Declan, The Green, Gowran, Co. Kilkenny, IE; KAAR, Simon, Commeenaplaw, Donoughmore, Co. Cork, IE; HAZENBERG, Jan, Geert, No. 2 Kenny's Well Road, Kilkenny Co. Kilkenny, IE; BUCK, Dan, Konockane, Annestown, Co. Waterford, IE; KARG, Jeffrey, A., 2 Whitehall Lane, Hopkinton, MA 01748, US
(74) ŽIVKOVIĆ, Zoran, Alekse Nenadovića 16, 11000 Beograd, RS
(57) Vratilo (110) za držanje trake za brojanje (112) u brojaču doze (36) za inhalator (12) vratilo (110) koje ima generalno cilindričnu na unutra usmerenu površinu vezivanja (300) **okarakterisanu time** što pomenuta generalno cilindrična na unutra usmerena površina vezivanja (300) uključuje korak po korak odvojene formacije locirane oko njegove periferije, formacije obuhvataju serije udubljenih (302) i ispupčenih delova (304).
Prijava sadrži još **12 patentnih zahteva.**

---

(51) ***A 61 M 15/00*** (2006.01) **(11) 53885**
G 06 M 1/24 (2006.01) **(13) B1**
(21) P-2015/0063 (22) 18.05.2011.
(30) US 18.05.2010. 345763 P
US 29.11.2010. 417659 P
(96) 18.05.2011. 11010214.2
(97) 31.12.2014. EP2514467B 2015/01 EN
(54) BROJAČI DOZE ZA INHALATORE I INHALATORI
DOSE COUNTERS FOR INHALERS AND INHALERS
(73) IVAX PHARMACEUTICALS IRELAND, Unit 301 Industrial Park, Waterford, IE; NORTON WATERFORD, Unit 301 Industrial Park, Waterford, IE; TEVA PHARMACEUTICALS IRELAND, Unit 301 Industrial Park, Waterford, IE
(72) USCHOLD, Robert, Charles, 236 Pierce Street, Leominister, MA 01453, US; KARG, Jeffrey, A., 2 Whitehall Lane, Hopkinton, MA 01748, US; CLANCY, Paul, 5, The Walk, Fairfield Park, Old Tranmore Road, Waterford City, IE; FENLON, Derek, No. 1 Tailor Place, Mile House, Enniscorthy, Co. Wexford, IE; WALSH, Declan, The Green Gowran, Co. Kilkenny, IE; KAAR, Simon, Commeenaplaw, Donoughmore, Co. Cork, IE; HAZENBERG, Jan, Geert, No. 2 Kenny's Well Road, Kilkenny Co. Kilkenny, IE; BUCK, Dan, Knockane, Annestown, Co. Waterford, IE
(74) ŽIVKOVIĆ, Zoran, Alekse Nenadovića 16, 11000 Beograd, RS
(57) Inhalator (12) za inhaliranje medikamenata koji ima: telo (10) za čuvanje zaliha medikamenta (20); telo (10) koje uključuje brojač doze (36), brojač doze (36) koji ima pokretni pobuđivač (34) i povratnu polugu (56) za pobuđivač (34), povratnu polugu (56) koja ima generalno cilindrični i prstenast kraj; telo (10) koje tu ima formaciju za podršku (172) za podržavanje pomenutog kraja povratne poluge (56) i okarakterisan time što formacija za podršku (172) obuhvata ležište U-oblika (170) na koje se pomenuti kraj može vezati i ulegnuće (174) ispod ležišta (170).
Prijava sadrži još **6 patentnih zahteva.**

---

(51) ***A 63 F 9/04*** (2006.01) **(11) 53974**
A 63 F 9/02 (2006.01) **(13) B1**
G 05 D 27/02 (2006.01)
G 06 F 17/00 (2006.01)
G 07 C 15/00 (2006.01)
(21) P-2012/0193 (22) 08.05.2012.
(43) 31.12.2013.
(54) POSTUPAK ZA DETEKCIJU ISPRAVNOSTI BACANJA ELEKTRONSKE KOCKICE ZA DRUŠTVENE IGRE I IGRE NA SREĆU
METHOD FOR DETECTION ACCURACY OF THROWING THE ELECTRONIC DICE FOR GAMES AND GAMES OF CHANCE
(73) RT-RK D.O.O., Narodnog Fronta 23a, 21000 Novi Sad, RS
(72) TESLIĆ, Nikola, dr, Bulevar Cara Lazara 29, 21000 Novi Sad, RS; BJELICA, Milan, Ćirpanova 8, 21000 Novi Sad, RS; MIHIĆ, Velibor, Kaće Dejanović 17/6/21, 21000 Novi Sad, RS; MARUNA, Tomislav, Bulevar Despota Stefana 16, 21000 Novi Sad, RS
(57) Поступак за детекцију исправности бацања електронске коцкице 100 која садржи акцелерометар 400, процесор 401 и трансмисиону јединицу 402, при чему наведени поступак садржи фазу 300 бацања електронске коцкице 100 и мерења убрзања, фазу 301 анализе и обраде мерених информација, фазу 302 детектовања текућег стања, фазу 303 детектовања исправности бацања и фазу 304 слања поруке о исходу бацања карактерисан тиме да у фази (300) акцелерометар (400) мери вредност убрзања бачене електронске коцкице (100), затим процесор (401) у

фази (301) врши анализу путање (101) бачене електронске коцкице (100) и обрађује измерене информације вредности убрзања, на начин да процесор (401) пореди израчунате путање са првим постављеним прагом и са другим постављеним прагом, при чему први постављени праг представља праг спорих промена вредности убрзања, а други постављени праг представља праг брзих промена вредности убрзања, и уколико су акумулисане вредности убрзања ниже од првог постављеног прага, у фази (302) детектовања текућег стања, генерише се случај неправилног бацања коцкице (100) изнад подлоге (200), а уколико су вредности убрзања више од другог постављеног прага, у фази (303) детектовања исправности бацања коцкице (100), дефинише се случај неправилне путања испод подлоге (200), где се на крају у фази (304) преко трансмисионе јединице (402) одвија слање поруке до информационе јединице (406).
Пријава садржи још **4 зависна патентна захтева.**

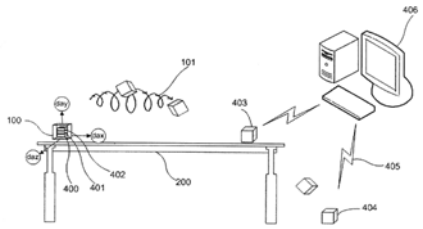

(51) ***B 22 D 45/00*** (2006.01) **(11) 53848**
B 22 D 41/22 (2006.01) **(13) B1**
B 22 D 41/46 (2006.01)
C 21 C 5/46 (2006.01)
C 21 C 5/52 (2006.01)
F 27 B 14/20 (2006.01)
F 27 D 3/14 (2006.01)
F 27 D 19/00 (2006.01)
F 27 D 21/00 (2006.01)
H 05 K 5/00 (2006.01)
H 05 K 7/20 (2006.01)
(21) P-2015/0144 (22) 17.02.2011.
(30) CH 19.02.2010. 20912010
(86) WO 17.02.2011. PCT/EP2011/000751
(87) WO 25.08.2011. WO 2011/101138
(96) 17.02.2011. 11710416.6
(97) 21.01.2015. EP2536520B 2015/04 DE
(54) UREĐAJ ZA NADZOR KLIZNOG ZATVARAČA, IZMENJIVAČA LIVNIČKIH CEVI ILI NEKOG DRUGOG UREĐAJA ZA ZATVARANJE NA METALURŠKOJ POSUDI
MONITORING DEVICE FOR A SLIDING CLOSURE, A CASTING TUBE CHANGER OR ANOTHER CLOSURE ON A METALLURGICAL VESSEL
(73) STOPINC AKTIENGESELLSCHAFT, Bösch 83a, 6331 Hünenberg, CH
(72) TRUTTMANN, Urs, Mitteldorfstrasse 59, CH-5033 Buchs, CH; INFANGER, Ivo, Hohenrainstrasse 14, CH-6280 Hochdorf, CH
(74) MIHAILOVIĆ, Mila, Hilandarska 5/I, 11000 Beograd, RS
(57) Uređaj za nadziranje kliznog zatvarača, izmenjivača livničkih cevi ili nekog drugog aparata za zatvaranje na metalurškom sudu, pri čemu je postrojenje opremljeno elektronikom (4) za obuhvatanje, u procesu livenja za funkcionisanje važnih parametara nadziranog postrojenja odnosno nadziranog suda, **naznačen time,** što elektronika može da bude ugrađena u najmanje jednu odvojenu jedinicu (3) na sudu (1), na kliznom zatvaraču, izmenjivaču livničkih cevi ili uređaju za zatvaranje, koja vrši zaštitnu funkciju elektronike (4) a opremljena je toplotnom izolacijom (8).
Prijava sadrži još **8 patentnih zahteva.**

(51) ***B 23 K 11/11*** (2006.01) **(11) 53875**
B 23 K 11/31 (2006.01) **(13) B1**
B 23 K 11/36 (2006.01)
(21) P-2015/0159 (22) 15.05.2012.
(96) 15.05.2012. 12168084.7
(97) 11.02.2015. EP2664406B 2015/07 EN
(54) GLAVA ZA ELEKTRIČNO TAČKASTO ZAVARIVANJE NAMENJENA ZA PRIMENU SA VIŠEOSNIM INDUSTRIJSKIM ROBOTIMA I ROBOT SA OVOM GLAVOM
ELECTRIC SPOT WELDING HEAD FOR A MULTI-AXIS INDUSTRIAL ROBOT, AND ROBOT COMPRISING THIS HEAD
(73) COMAU S.P.A., Via Rivalta 30, 10095 Grugliasco (Torino), IT
(72) FERRERO, Fulvio, Comau S.p.A.Via Rivalta, 30, 10095 Grugliasco (Torino), IT; MAULETTI, Enrico, Comau S.p.A.Via Rivalta, 30, 10095 Grugliasco (Torino), IT
(74) ŽIVKO MIJATOVIĆ AND PARTNERS D.O.O., Svetogorska 7/L2, 11000 Beograd, RS
(57) Glava za električno tačkasto zavarivanje namenjena za višeosnog industrijskog robota sadrži: - noseću strukturu (110) sa krajnjim delom namenjenim za spajanje sa zglobom (20) ruke robota, - par elektroda (101, 102) za zavarivanje nošenih od strane respektivnih krakova (103, 104) za nošenje elektroda postavljenih na navedenoj nosećoj strukturi (110), - gde je najmanje jedan od navedenih krakova (103) za nošenje elektroda pokretno postavljen na nosećoj strukturi (110) glave (100) između otvorenog položaja i zatvorenog položaja, - aktuator (116) za vođenje navedenog pokretnog kraka (103) postavljenog na navedenoj nosećoj strukturi (110), i - električnog transformatora (T) za delovanje na elektrode (101, 102) naponom potrebnim za električno zavarivanje, koji poseduje kućište sa zadnjim zidom (121) okrenutim prema navedenom delu zadnjeg kraja zgloba ruke robota, prednjim zidom (120) izvedenim naspramno zadnjem zidu, dva bočna zida (122) izvedena

paralelno u odnosu na osnovnu ravan krakova (103, 104) koji nose elektrode i dva krajnja zida (123, 124), gde navedeni transformator dalje sadrži električni konektor (D1) za spajanje sa napojnim kablom glave za zavarivanje i dva izlazna pola (118, 119) transformatora (T) koji su električno povezani sa dva kraka (103, 104) za nošenje elektroda, gde su dva izlazna pola (118, 119) transformatora (T) koji su električno povezani sa dva kraka (103, 104) koji nose elektrode izvedeni na različitim zidovima kućišta transformatora (T), konkretno jedan na prednjem zidu (121) i drugi na krajnjem zidu (124) kućišta navedenog transformatora, gde je navedena glava za zavarivanje, **naznačena time,** što je struktura glave za zavarivanje u potpunosti pokrivena kućištem (105) koje se sastoji od dve bočne polu-školjke (105a, 105b) koje su uzajamno spregnute, čiji su glavni zidovi paralelni u odnosu na opštu ravan dva kraka koji nose elektrode, gde navedeno kućište poseduje zadnji otvor za spajanje noseće strukture glave (100) za zavarivanje sa prirubnicom (F) nošenom od strane zgloba ruke robota, i prednji otvor iz kojeg se pružaju dva kraka (103, 104) koji nose elektrode glave (100) za zavarivanje, i time što navedeni izlazni polovi (118, 119) električnog transformatora (T) poseduju cilindrična tela sa respektivnim unutrašnjim prolazima (127a, 127b) koji dopremaju rashladnu tečnost iz rashladnog kola unutar transformatora (T) prema elektrodama (101, 102) za zavarivanje, i što su izvedena fleksibilna creva za povratak tečnosti koja je ohladila elektrode za zavarivanje nazad u robota bez prolaska kroz transformator (T).
Prijava sadrži još **4 patentna zahteva.**

---

(51) ***B 29 C 35/00*** (2006.01) **(11) 53889**
B 22 C 9/06 (2006.01) **(13) B1**
B 22 D 17/22 (2006.01)
B 29 C 45/73 (2006.01)
(21) P-2015/0183 (22) 23.11.2011.
(30) IT 24.11.2010. BS20100190
(86) WO 23.11.2011. PCT/IB2011/055248
(87) WO 31.05.2012. WO 2012/069998
(96) 23.11.2011. 11807747.8
(97) 07.01.2015. EP2643110B 2015/02 EN
(54) INTEGRISANI SISTEM ZA PREDZAGREVANJE I HLAĐENJE KALUPA
INTEGRATED PRE-HEATING AND COOLING SYSTEM FOR DIES
(73) INDUSTRIAL FRIGO S.R.L., Via Rovadino 35, 25011 Calcinato (BS), IT
(72) PENOCCHIO, Camillo, c/o INDUSTRIAL FRIGO S.R.L., Via Rovadino 35, I-25011 Calcinato (BS), IT; BONVICINI, Paolo, c/o INDUSTRIAL FRIGO S.R.L., Via Rovadino 35, I-25011 Calcinato (BS), IT
(74) ŽIVKOVIĆ, Zoran, Alekse Nenadovića 16, 11000 Beograd, RS
(57) Sistem za termoregulaciju kalupa za livenje pod pritiskom, kalupa za hladno livenje i slično, koji obuhvata - otvoreni rezervoar (11) koji sadrži tečni fluid za hlađenje, naročito vodu, - primarno hidraulično kolo (12) za cirkulaciju pomenutog tečnog fluida za hlađenje iz pomenutog rezervoara do kalupa koji treba da se ohladi i odavde u rezervoar preko izmenjivača toplote (SC), - sekundarno pneumatsko kolo (13) povezano sa primarnim hidrauličnim kolom (12) i obezbeđeno za cirkulaciju jednog fluida u obliku vazduha u kalup koji treba da se ohladi, i u alternativnom, i u mešovitom obliku sa tečnim fluidom za hlađenje, i - kontrolnu jedinicu primarnog hidrauličnog kola (12) i sekundarnog pneumatskog kola (13) za upravljanje hlađenja kalupa samo pomoću rashladnog tečnog fluida, samo pomoću fluida u obliku vazduha ili sa fluidom u obliku vazduha pomešanim sa tečnim fluidom, naznačen time, što dalje obuhvata hidraulično kolo (112) za predgrevanje integrisano sa primarnim hidrauličnim kolom (12) i dodeljen proizvodnji i cirkulaciji vrućeg tečnog fluida za predzagrevanje kalupa koji treba da se termoreguliše.
Prijava sadrži još **7 patentnih zahteva.**

---

(51) ***B 29 C 45/16*** (2006.01) **(11) 53852**
B 29 C 49/22 (2006.01) **(13) B1**
B 32 B 9/00 (2006.01)
B 65 D 1/02 (2006.01)
C 12 N 11/08 (2006.01)
(21) P-2015/0007 (22) 08.08.2005.
(30) BE 06.08.2004. 200400386
BE 03.09.2004. 200400431
(86) WO 08.08.2005. PCT/BE2005/000126
(87) WO 09.02.2006. WO 2006/012713
(96) 08.08.2005. 05779281.4
(97) 08.10.2014. EP1776220B 2014/41 EN
(54) PREOBLIKOVANI ELEMENT ZA LIVENJE POSUDE DUVANJEM
PREFORM FOR BLOWING A CONTAINER
(73) RESILUX, Damstraat 4, B-9230 Wetteren, BE
(72) DIERICKX, William, Leenstraat 42, B-9070 Destelbergen, BE
(74) ŽIVKO MIJATOVIĆ AND PARTNERS D.O.O., Svetogorska 7/L2, 11000 Beograd, RS
(57) Preoblikovani element za livenje posude duvanjem sadrži oblast (10) vrata, susednu oblast (20) zida koja je u značajnoj meri cilindričnog oblika, vratni prsten (12) koji prestavlja prelazni deo između prethodne dve oblasti, i dalju oblast (30) dna koja obrazuje osnovu preoblikovanog elementa koji je sastavljen od višeslojne strukture koja se sastoji od dva površinska sloja, jednog koji je okrenut prema spoljašnjem prostoru i koji obrazuje spoljašnju površinu preoblikovanog elementa, i drugog koji je okrenut prema unutrašnjem prostoru i koji obrazuje unutrašnju površinu preoblikovanog elementa, između kojih je izveden među-sloj (2) koji predstavlja središnji sloj odnosno jezgro, pri čemu su oba površinska sloja (1, 3) formirana od primarnog materijala dok je među-sloj (2) formiran od sekundarnog materijala i pri čemu su navedeni primarni i sekundarni materijali

uzajamno različiti, **naznačen time,** što se navedeni među-sloj (2) pruža ispod navedene oblasti (10) vrata, gde je navedeni među-sloj (2) tako pozicioniran unutar zida (20) preoblikovanog elementa da je bliži njegovom spoljašnjem sloju (1) nego njegovom unutrašnjem sloju (3), i time da navedeni među-sloj (2) predstavlja barijerni sloj koji poseduje blokirajuća svojstva kojima deluje nasuprot migracije čestica gasa u oba pravca, tj. kako migraciji čestica gasa iz unutrašnjeg prostora prema spoljašnjem, tako i migraciji čestica gasa iz spoljašnjeg prostora prema unutrašnjem.
Prijava sadrži još **27 patentnih zahteva.**

---

(51) ***B 29 C 53/78*** (2006.01) **(11) 53927**
F 16 L 11/24 (2006.01) **(13) B1**
(21) P-2015/0149 (22) 18.01.2011.
(30) FI 22.01.2010. 20105059
(86) WO 18.01.2011. PCT/FI2011/050033
(87) WO 28.07.2011. WO 2011/089314
(96) 18.01.2011. 11705907.1
(97) 10.12.2014. EP2525961B EN 2014/50
(54) ŠUPLJI PROFIL NAMENJEN ZA PROIZVODNJU CEVI
HOLLOW PROFILE USED IN THE MANUFACTURE OF A PIPE
(73) UPONOR INFRA OY, Äyritie 20, 01510 Vantaa, FI
(72) SJÖBERG, Sven, C/o Oy KWH Pipe AbP.O. Box 21, FI-65101 Vaasa, FI; VESTMAN, Christian, C/o Oy KWH Pipe Ab, P.O. Box 21, FI-65101 Vaasa, FI
(74) ŽIVKO MIJATOVIĆ AND PARTNERS D.O.O., Svetogorska 7/L2, 11000 Beograd, RS
(57) Šuplji profil (1) namenjen za proizvodnju spiralno motane cevi sa duplim zidom od termoplastičnog materijala, gde šuplji profil (1) poseduje suštinski pravougaoni poprečni presek, gde navedeni poprečni presek sadrži dva bočna zida (5), spoljašnji zid (3) i unutrašnji zid (4), gde navedeni zidovi ograničavaju šupljinu (2) unutar šupljeg profila, gde je zid koji treba da formira unutrašnji zid (4) cevi deblji od zida (3) šupljeg profila (1) koji formira spoljašnji zid (3) cevi, - gde je unutrašnji poluprečnik (7) zaobljenja ivica koje se nalaze neposredno do debljeg zida (4) šupljeg profila veći od poluprečnika (6) zaobljenja dve druge ivice šupljine (2), **naznačen time,** -što unutrašnja površina debljeg zida (4) sadrži rebro (8) koje se proširuje u šupljini (2) profila (1), na strani profila (1), formirajući unutrašnju stranu cevi u uzdužnom pravcu profila (1) najmanje duž čitave dužine profila (1), i - što je debljina zida (4) šupljeg profila (1) koji formira unutrašnji zid cevi najveća kod rebra (8), gde je navedeno rebro izvedeno u središnjem delu navedenog zida (4) i gde navedena debljina takođe progresivno raste prema dvema bočnim ivicama šupljeg profila (1) postavljenim neposredno do navedenog zida (4), i gde je najtanji deo zida (4) lociran između rebra (8) i ivica.
Prijava sadrži još **4 patentna zahteva.**

(51) ***B 41 M 3/14*** (2006.01) **(11) 53865**
B 41 M 5/28 (2006.01) **(13) B1**
(21) P-2015/0172 (22) 19.05.2010.
(30) US 08.12.2009. 267673 P
(86) WO 19.05.2010. PCT/EP2010/056879
(87) WO 16.06.2011. WO 2011/069691
(96) 19.05.2010. 10724343.8
(97) 24.12.2014. EP2509794B 2014/52 EN
(54) OBELEŽJE BAZIRANO NA HIRALNIM POLIMERIMA TEČNIH KRISTALA
MARKING BASED ON CHIRAL LIQUID CRYSTAL POLYMERS
(73) SICPA HOLDING SA, Avenue de Florissant 41, 1008 Prilly, CH
(72) TILLER, Thomas, Chemin du Cèdre 21, CH-1030 Bussigny, CH; GREMAUD, Frédéric, Chemin de la Belle-Luce 15, CH-1663 Epagny, CH; CALLEGARI, Andrea, Chemin des Berges 4, CH-1022 Chavannes-Pres-Renens, CH
(74) MITROVIĆ, Predrag, Alaska 36, 11080 Zemun, RS
(57) Obeležje tečno kristalnim polimerom, **naznačeno time** što obeležje može da se dobije procesom koji obuhvata: (i) nanošenje prekursorske kompozicije za hiralni tečni kristal na supstrat; (ii) zagrejavanje nanesene kompozicije da se istu dovede u hiralno tečno kristalno stanje: (iii) nanošenje na barem jedno područje nanesene kompozicije barem jednog agensa za modifikovanje da se lokalno niodifikuje hiralno tečno kristalno stanje u barem jednom području; i (v) izvođenje barem jednog od očvršćivanja i polimerizovanja kompozicije.
Prijava sadrži još **17 patentnih zahteva.**

---

(51) ***B 41 M 3/14*** (2006.01) **(11) 53938**
B 42 D 15/00 (2006.01) **(13) B1**
(21) P-2015/0250 (22) 16.04.2013.
(30) EP 11.06.2012. 12171469
(86) WO 16.04.2013. PCT/EP2013/057904
(87) WO 19.12.2013. WO 2013/185950
(96) 16.04.2013. 13716009.9
(97) 28.01.2015. EP2697072B 2015/05 EN
(54) POSTUPCI ZA ŠTAMPANJE OPIPLJIVIH BEZBEDNOSNIH KARAKTERISTIKA
METHODS FOR PRINTING TACTILE SECURITY FEATURES
(73) SICPA HOLDING SA, Av. de Florissant 41, 1008 Prilly, CH
(72) GARNIER, Christophe, Clos Lauriers 133, 74930 Reignier, FR; VUILLEUMIER, Lucien, Route de St-Cergue 21b, 1268 Begnins, CH; DEGOTT, Pierre, Chemin des Falaises 15, 1023 Crissier, CH
(74) MITROVIĆ, Predrag, Alaska 36, 11080 Zemun, RS
(57) Proces za proizvodnju bezbednosne karakteristike, koja sadrži opipljivi obrazac, **naznačen time,** što obuhvata korake: i) nanošenja na supstrat kompoziciju za osnovni premaz, koja može da se stvrdne zračenjem, uz pomoć procesa koji je izabran iz grupe koja obuhvata

mlaznu štampu, ofset, sitoštampu, flekso-štampu i rotogravuru; ii) najmanje delimičnog ili potpunog stvrdnjavanja zračenjem pomenute kompozicije za osnovni premaz, koja može da se stvrdne zračenjem, tako da se dobije osnovni premaz koji je stvrdnut zračenjem; iii) nanošenja na osnovni premaz, koji je stvrdnut zračenjem i koji je dobiven u koraku ii) kompoziciju za gornji premaz, koja može da se stvrdne zračenjem, u formi obeležja uz pomoć procesa koji je izabran iz grupe koja obuhvata sitoštampu, flekso-štampu i rotogravuru; iv) stvrdnjavanja zračenjem pomenute kompozicije za gornji premaz, koja može da se stvrdne zračenjem, tako da se formira gornji premaz, koji je stvrdnut zračenjem, pri čemu kompozicija za osnovni premaz, koja može da se stvrdne zračenjem, i/ili kompozicija za gornji premaz, koja može da se stvrdne zračenjem, sadrže jednu ili više supstancija sa mašinski čitljivim svojstvom koje su nezavisno izabrane iz grupe koja sadrži holesteričke pigmente od tečnog kristala, luminescentna jedinjenja, jedinjenja koja apsorbiraju infra-crveno svetlo, magnetna jedinjenja i njihove smeše, i pri čemu osnovi premaz, koji je stvrdnut zračenjem, ima površinsku energiju koja je manja najmanje 15 mN/m od površinske energije gornjeg premaza, koji je stvrdnut zračenjem.
Prijava sadrži još **17 patentnih zahteva.**

---

(51) ***B 41 M 5/50*** (2006.01) **(11) 53894**
D 21 H 19/82 (2006.01) **(13) B1**
(21) P-2015/0217 (22) 30.06.2011.
(30) EP 02.07.2010. 10168352
US 09.07.2010. 399273 P
(86) WO 30.06.2011. PCT/EP2011/061008
(87) WO 05.01.2012. WO 2012/001104
(96) 30.06.2011. 11728286.3
(97) 21.01.2015. EP2588324B 2015/04 EN
(54) PAPIR ZA INKDŽET ŠTAMPANJE
PAPER FOR INK-JET RECORDING
(73) OMYA INTERNATIONAL AG, Baslerstrasse 42, 4665 Oftringen, CH
(72) GANE, Patrick, A., C., Studenweg 8, CH-4852 Rothrist, CH; KUKKAMO, Vesa, Lustikullantie 26, 05720 Hyvinkää, FI; RIDGWAY, Catherine, Jean, Wannenweg 12, CH-4812 Mühlethal, CH
(74) ŽIVKO MIJATOVIĆ AND PARTNERS D.O.O., Svetogorska 7/L2, 11000 Beograd, RS
(57) Medijum za štampanje, koji obuhvata:
a) osnovni sloj sa prvom stranicom i poleđinom;
b) apsorpcioni sloj u kontaktu sa prvom stranicom osnovnog sloja. pri čemu apsorpcioni sloj ima stepen apsorpcije od 1×10^{-5} $ms^{-0.5}$ do 1×10^{-3} $ms^{-0.5}$ i/ili zapreminsko upijanje od 30 do 95% zapremine u odnosu na ukupnu zapreminu apsorpcionog sloja; i c) gornji premaz u kontaktu sa apsorpcionim slojem, pri čemu gornji premaz ima propustljivost veću od 5.0×10^{-18} m^2, pri čemu gornji premaz sadrži kalcijum karbonat.
Prijava sadrži još **22 patentna zahteva.**

(51) ***B 42 D 15/00*** (2006.01) **(11) 53855**
B 05 D 3/14 (2006.01) **(13) B1**
B 41 M 3/14 (2006.01)
B 42 D 25/00 ***(2014.01)***
(21) P-2015/0145 (22) 07.02.2011.
(96) 07.02.2011. 11153523.3
(97) 24.12.2014. EP2484455B 2014/52 EN
(54) NAPRAVA KOJA POKAZUJE EFEKT DINAMIČNE VIZUALNE KRETNJE I METOD ZA NJENU PROIZVODNJU
DEVICE DISPLAYING A DYNAMIC VISUAL MOTION EFFECT AND METHOD FOR PRODUCING SAME
(73) SICPA HOLDING SA, Avenue de Florissant 41, 1008 Prilly, CH
(72) DEGOTT, Pierre, Chemin des Falaises 15, 1 023 Crissier, CH; DESPLAND, Claude-Alain, Chemin de la Cure 8, 1008 Prilly, CH; SCHMID, Mathieu, Rue du Vallon 10, 1005 Lausanne, CH; AMERASINGHE, Cédric, La Palombe 1, 1031 Mex, CH
(74) MITROVIĆ, Predrag, Alaska 36, 11080 Zemun, RS
(57) Naprava koja sadrži neki supstrat (S), a na pomenutom supstratu (S) mnoštvo spojenih vizualnih zona prvog (1) i drugog (2) stvrdnutog premaza koje sadrže orijentirane pigmentne čestice (P1, P2) u nekom prozirnom vezniku (M1, M2), pri čemu pomenuti prvi (1) stvrdnuti premaz sadrži pigment u orijentaciji koja imitira prvu zakrivljenu površinu, a drugi pomenuti (2) stvrdnuti premaz sadrži pigment u orijentaciji koja imitira drugu zakrivljenu površinu koja je različita od prve zakrivljene površine, **naznačena time,** što duž linearnog preseka kroz napravu, najmanje jedna zona iz pomenutog drugog (2) stvrdnutog premaza je blisko locirana između dve zone iz prvog (1) stvrdnutog premaza, pri čemu se postiže kombinovani pogled na nekoliko izmenjujućih susednih zona iz prvog i drugog premaza, gde su odgovarajuće zakrivljenosti dovoljno različite jedna od druge tako da relativno kretanje slike u zonama iz prvog premaza u odnosu na sliku u susedno lociranim zonama iz drugog premaza može da se primeti nakon naginjanja naprave, pri čemu se dobija dojam da se slike kreću u različitim ravninama u prostoru.
Prijava sadrži još **30 patentnih zahteva.**

---

(51) ***B 60 J 5/06*** (2006.01) **(11) 53912**
B 62 D 33/02 (2006.01) **(13) B1**
B 62 D 33/033 (2006.01)
B 62 D 33/037 (2006.01)
(21) P-2015/0198 (22) 17.01.2011.
(30) DE 19.01.2010. 102010000114
(96) 17.01.2011. 11151076.4
(97) 07.01.2015. EP2353904B 2015/02 DE
(54) KONSTRUKCIJA PRIVREDNIH VOZILA SA CIRADOM KOJA SE MOŽE BOČNO POMERATI
SIDE CURTAIN FOR A COMMERCIAL VEHICLE STRUCTURE

(73) TSE TRAILER-SYSTEM-ENGINEERING GMBH & CO. KG, Bei der Mühle 4, 72365 Ratshausen, DE
(72) SEIFRITZ, Harald, Eschenstrasse 3, 72364, Obernheim, DE
(74) RISTIĆ, Dragoslav, MALEŠEVIĆ, Vladan, Cara Lazara 7, 11000 Beograd, RS
(57) Konstrukcija privrednog vozila sa kliznim sklopom cirade koja bočno ograničava tovarni prostor i koja sadrži više elemenata vešanja (HR) koji se mogu pomerati u uzdužnom pravcu i koji se pri pomeranju kreću kroz gornju vođicu krovne prečke (DH) i sa njima spojenu savitljivu ciradu (PL), pri čemu - elementi vešanja u prvom položaju na svojim gornjim krajevima (OE) u gornjoj vođici i na svojim donjim krajevima (UE) u donjem prihvatu (AU) podnog okvira (RS) jesu poduprti poprečno na uzdužni pravac i koji se mogu pomerati u drugi položaj, u kom su elementi vešanja izvađeni iz donjeg prihvata tako da se mogu zajedno sa ciradom pomerati u bočnom pravcu, - cirada u odgovarajućim uzdužnim pozicijama uzdužnog pravca elemenata vešanja se može vertikalno zatezati i otpuštati zateznim uređajima, **naznačena time**, što - je svakom elementu vešanja pridruženo jedno zatezno sredstvo sa ručno upravljivim sredstvom za aktiviranje (SH), pri čemu je zatezno sredstvo oblikovano za pomeranje elementa vešanja između prvog i drugog položaja i istovremeno za vertikalno zatezanje ili otpuštanje cirade jednim standardnim postupkom aktiviranja sredstva za aktiviranje.
Prijava sadrži još **19 patentnih zahteva.**

---

(51) ***B 60 R 25/02*** (2013.01) **(11) 53969**
B 60 R 25/021 (2013.01) **(13) B1**
B 60 R 25/023 (2013.01)
(21) P-2015/0277 (22) 16.04.2013.
(30) IT 16.04.2012. TO20120329
(96) 16.04.2013. 13164017.9
(97) 11.03.2015. EP2653357B 2015/11 EN
(54) BRAVA ZA ZAKLJUČAVANJE UPRAVLJAČA VOZILA
STEERING LOCK FOR VEHICLES
(73) TRW AUTOMOTIVE ITALIA S.R.L., Corso Stati Uniti, 41, Torino, IT
(72) GRAGLIA, Daniele, Via Sambuy, 24, 10026 SANTENA, IT
(74) ŽIVKO MIJATOVIĆ AND PARTNERS D.O.O., Svetogorska 7/L2, 11000 Beograd, RS
(57) Brava (1) za zaključavanje upravljača vozila koja sadrži spoljašnje kućište (2), prilagođeno da bude blokirano od strane fiksnog tela (4), koje najmanje delimično okružuje rotirajuće vratilo (5) upravljača, glavni element (12) za ugaono zabravljivanje navedenog vratila (5) upravljača, sredstvo (13) aktuator za izmeštanje navedenog glavnog elementa (12) u odnosu na navedeno kućište (2) između prednjeg operacionog položaja u kojem je glavni element (12) delimično umetnut unutar zadržavajućeg ležišta (14) nošenog od strane vratila (5) upravljača, i povučenog, zadnjeg položaja mirovanja u kojem glavni element za zabravljivanje dozvoljava slobodnu rotaciju navedenog vratila upravljača, i sredstvo (15) za sprečavanje neovlašćenog korišćenja koji se aktivira pucanjem ili lomljenjem spoljašnjem kućišta ili uklanjanjem navedenog glavnog elementa, **naznačena time,** što navedeno sredstvo (15) za sprečavanje neovlašćenog korišćenja sadrži dodatni element (27) za ugaono zabravljivanje spregnut sa navedenim spoljašnjim kućištem (2) i prilagođen za sadejstvovanje sa navedenim zadržavajućim ležištem (14) nakon uklanjanja navedenog glavnog elementa za zabravljivanje.
Prijava sadrži još **9 patentnih zahteva.**

---

(51) ***B 65 B 25/14*** (2006.01) **(11) 53916**
B 65 H 31/06 (2006.01) **(13) B1**
B 65 H 31/30 (2006.01)
B 65 H 33/02 (2006.01)
B 65 H 33/18 (2006.01)
(21) P-2015/0210 (22) 20.12.2012.
(30) ES 29.12.2011. 201132131
(96) 20.12.2012. 12198364.7
(97) 31.12.2014. EP2610184B 2015/01 EN
(54) SISTEM ZA IZDVAJANJE, RAZVOĐENJE I PAKOVANJE NASLAGA TANKIH PAPIRNIH PROIZVODA
SYSTEM FOR SEPARATION, DISTRIBUTION AND PACKAGING OF PILES OF PAPER SHEETS
(73) CISATEC, COOP. V., Polg. Indal Parrellos, Cami Vell de Massalfassar n° 11 B, 46136 Museros (Valencia), ES
(72) SANCHIS, Gimeno, Juan, Miguel, CISATEC, COOP. V. Polg. Indal Parrrellos, Cami Vell de Massalfassar nº 11 B, 46136 MUSEROS (Valencia), ES; SANCHIS, Gimeno, Francisco, Javier, CISATEC, COOP. V. Polg. Indal Parrrellos, Cami Vell de Massalfassar nº 11 B, 46136 MUSEROS (Valencia), ES; CIVERA, Valles, Vicente, Joaquin, CISATEC, COOP. V. Polg. Indal Parrrellos, Cami Vell de Massalfassar nº 11 B, 46136 MUSEROS (Valencia), ES
(74) ŽIVKO MIJATOVIĆ AND PARTNERS D.O.O., Svetogorska 7/L2, 11000 Beograd, RS
(57) Sistem za izdvajanje, raspoređivanje i pakovanje listova papira, koji je primenljiv na salvete, ubruse, nalepnice, maramice i druge proizvode pogodne za proizvodnju od papira u listovima, koji poseduje valjak (6) za proizvodnju listova papira izveden na izlazu iz mašine za sečenje i sinhronizovan sa navedenom mašinom za sečnje, gde navedeni valjak (6) doprema listove papira koji se poravnavaju i drže pomoću elemenata (10) za deljenje transportera i koji se otpuštaju nakon formiranja navedenih blokova na trakastom transporteru ili mašini za transportovanje koja nosi blokove prema mašini (5) za pakovanje; **naznačen time,** što poseduje sto (1) koji prihvata blokove listova papira

pomoću paralelnih kanala (8) gde se najmanje dve grupe blokova papira formiraju tako da se blokovi listova papira postavljaju uzajamno susedno, i gde se grupe blokova vode prema krajnjoj oblasti stola (1) sa koje se one postavljaju na mašinu (7) za transportovanje koja prihvata blokove (3) listova papira sa prethodno određenim brojem listova papira; gde mašina (7) za transportovanje poseduje uzdužne nizove potiskujućih elemenata (4) koji izmeštaju po nekoliko blokova (3) listova papira tako što ih povlače po površini navedene mašine (7) za transportovanje noseći ih prema mašini (5) za pakovanje.
Prijava sadrži još **5 patentnih zahteva.**

---

(51) ***B 65 C 9/00*** (2006.01) **(11) 53902**
B 65 C 9/40 (2006.01) **(13) B1**
(21) P-2015/0177 (22) 28.06.2011.
(30) IT 13.08.2010. MI20101554
(86) WO 28.06.2011. PCT/EP2011/060845
(87) WO 16.02.2012. WO 2012/019824
(96) 28.06.2011. 11727989.3
(97) 25.02.2015. EP2603436B 2015/09 EN
(54) MAŠINA ZA STAVLJANJE ETIKETA, NAROČITO ZA STAVLJANJE ETIKETA NA AMBALAŽNE SUDOVE
LABELING MACHINE, PARTICULARLY FOR LABELING CONTAINERS
(73) P.E. LABELLERS S.P.A., Viale Europa 25, 46047 Porto Mantovano (MN), IT
(72) CORDIOLI, Andrea, Via Monte Sabotino 22, I-46048 Roverbella, IT
(74) PETOŠEVIĆ D.O.O, Kneza Mihaila 1-3, 11000 Beograd, RS
(57) Mašina (1) za stavljanje etiketa, naročito za stavljanje etiketa na ambalažne sudove, obuhvata obrtni karusel (2) za oslone diskove (3) podešene za nošenje pojedinačnih ambalažnih sudova na koje se stavljaju etikete opremljen zaštitnom konstrukcijom (6) koja sprečava u toku rada pristup do navedenog obrtnog karusela (2), zatim obuhvata bar jedan par identičnih sklopova (7, 8) za stavljanje etiketa, koji su uzastopno raspoređeni u perifernoj oblasti navedenog obrtnog karusela (2) i gde je svaki od sklopova (7, 8) povezan sa klizačem (9) koji može da kliže po vođicama (10a, 10b) između prednjeg aktivnog položaja za stavljanje etiketa na ambalažne sudove oslonjene na navedeni obrtni karusel (2) i uvučenog položaja predviđenog za punjenje rolnom trake sa etiketama, **naznačena time,** što navedena zaštitna konstrukcija (6) koja okružuje navedeni obrtni karusel (2) ima na svakom od navedenih sklopova (7, 8) za stavljanje etiketa vrata obrazovana od para zakretnih krila (12a, 12b) koja su pomerljiva delovanjem sredstava, koja povezuju navedeni par zakretnih krila (12a, 12b) sa navedenim klizačem (9) na koji se oslanja navedeni sklop (7, 8) za stavljanje etiketa, između otvorenog položaja, pod pretpostavkom da je tada navedeni sklop (7, 8) u navedenom prednjem položaju i zatvorenog položaja pod pretpostavkom da je tada navedeni sklop (7, 8) u navedenom uvučenom položaju.
Prijava sadrži još **3 patentna zahteva.**

---

(51) ***B 65 C 9/12*** (2006.01) **(11) 53925**
(13) B1
(21) P-2015/0221 (22) 16.04.2012.
(30) IT 28.04.2011. VR20110081
(86) WO 16.04.2012. PCT/EP2012/056915
(87) WO 01.11.2012. WO 2012/146501
(96) 16.04.2012. 12717084.3
(97) 18.03.2015. EP2701981B 2015/12 EN
(54) KARUSEL MAŠINA ZA STAVLJANJE ETIKETA NA KOJE JE NANET LEPAK I KOJE SU NA TRACI
CAROUSEL LABELING MACHINE FOR PRE-GLUED LABELS ON A RIBBON
(73) P.E. LABELLERS S.P.A., Viale Europa 25, 46047 Porto Mantovano (MN), IT
(72) SCHINELLI, Nicola, Via Levata 104, I-46010 Curtatone, IT
(74) PETOŠEVIĆ D.O.O, Kneza Mihaila 1-3, 11000 Beograd, RS
(57) Karusel mašina za stavljanje etiketa na koje je nanet lepak i koje su na traci obuhvata doboš (8) za sečenje i prenos koji se puni valjkom (10) za odmotavanje trake (9) sa etiketama sa rolne (11) i koji se obrće sinhronizovano sa karuselom (2) na takav način da valjak (10) za odmotavanje snabdeva doboš (8) sa etiketama namenjenim za sud koji je smešten u posebno gnezdo karusela (2) i na takva način da se nož (13, 14, 15, 16) navedenog doboša (8) aktivira za sečenje navedene etikete kada fotoćelija (4) šalje potvrdni signal kao posledicu prisustva navedenog suda, **naznačena time,** što ako bar jedan sud nedostaje na odgovarajućem gnezdu fotoćelija (4) šalje komandu do navedenog valjka (10) za odmotavanje da dovodi traku (9) sa etiketama do doboša (8) za sečenje i prenos smanjenom brzinom u odnosu na normalnu brzinu tako da završi pravovremeno dovođenje trake namenjene za prvi sud koji je prisutan nakon suda koji nedostaje uz aktiviranje odgovarajućeg noža (13, 14, 15, 16).
Prijava sadrži još **3 patentna zahteva.**

---

(51) ***B 65 D 41/04*** (2006.01) **(11) 53954**
B 65 D 41/08 (2006.01) **(13) B1**
B 65 D 41/62 (2006.01)
(21) P-2015/0274 (22) 26.05.2011.
(96) 26.05.2011. 11354030.6
(97) 11.03.2015. EP2527266B 2015/11 FR
(54) VIŠEDELNE KAPSULE SA ZAPTIVNIM PRSTENOVIMA
MULTI-PART CAPSULE WITH A SEAL DISK
(73) AMCOR FLEXIBLES CAPSULES FRANCE, Immeuble Le Lavoisier, 4, place de Vosges, 92052 Courbevoie, FR

(72) LAPREE, Nicolas, Jean-Christophe, 46 rue Alfred Jarreau, 71380 Saint Marcel, FR; MARTINENGO, Hervé, 2, route de Guerfand, 71370 L'Abergement, FR
(74) BOGDANOVIĆ, Dejan i ost., Vlajkovićeva 28, 11000 Beograd, RS
(57) Višedelna kapsula (1, 1') namenjena da bude fiksirana na stakleni prsten (100, 100') boce, a zatim da služi kao zatvarač koji se može po želji zavrnuti i odvrnuti da bi se zatvorio ili otvorilo grlo za napajanje (110) navedene boce, a taj stakleni prsten: i) sadrži u svom gornjem delu spoljni cilindrični zid (123, 123') prečnika De i vrh prstena ili ivicu boce (120, 120'), a ta ivica boce obuhvata jedan gornji zid (121, 121') i jedan spoljni prstenasti zid (122, 122') poluprečnika R koji služi kao prelaz i/među navedenog gornjeg zida i navedenog spoljnog cilindričnog zida; ii) budući da je spojen sa spoljnim navojem zavrtnja (311, 130') i navedena višedelna kapsula.obuhvata: a) jednu školjku (10, 10'); b) jedan uložak (20, 20') koji se nalazi u pomenutoj škoijki uključujući glavu koja ima donju površinu (23, 23') i jednu unutrašnju suknju (21, 21') koja ima unutrašnji navoj zavrtnja (22, 22') čija je namena da deluje sa pomenutim spoljnim navojem zavrtnja; c) zaptivač (40) spoljnog prečnika Dj većeg od De sa jednim prstenastim perifernim delom sa zonom aksijalne kompresije (46) čija namena je da stupi u kontakt sa ivicom boce, kao i ivični rub (47) koji prelazi preko gornjeg zida, a pomenuti periferni deo ima elastični sloj debljine E, i naznačen je time što: d) navedeni uložak obuhvata, na spoju između pomenute donje površine i unutrašnje površine, jedno sredstvo perifernog oblikovanja (26) spojeno sa sredstvom za kosu kompresiju (27) koji, prilikom utiskivanja radi spajanja navedene višedelne kapsule sa staklenim prstenom, deluju na pomenuti ivični rub pre nego što donja površina glave uloška ne izvrši aksijalnu kompresiju na navedenu zonu aksijalne kompresije, to sredstvo oblikovanja prvo deluje na ivični rub koga gura u prstenasto savijanje, a pomenuto sredstvo za kosu kompresiju deluje na drugi deo (471) navedenog ivičnog ruba koji se nalazi u blizini pomenute zone aksijalne kompresije.
Prijava sadrži još **10 patentnih zahteva.**

---

(51) ***B 65 F 1/12*** (2006.01) **(11) 53870**
B 65 F 1/06 (2006.01) **(13) B1**
B 65 F 1/14 (2006.01)
(21) P-2012/0321 (22) 30.07.2012.
(43) 31.12.2012.

(54) PODZEMNI KONTEJNER SA VREĆOM ZA SMEĆE
UNDERGROUND CONTAINER WITH WASTE BAG
(73) KORALI, d.o.o., Konarevo br. 206, 36000 Kraljevo, RS
(72) ROGLIĆ, Dušanka, Konarevo br. 206, 36000 Kraljevo, RS
(57) Подземни контејнер са врећом за смеће, који је састављен од пластичног резервоара (1) што је две трећине своје висине смештен у рупу (8) са набијеном земљом, где је на врху рупе (8) а око пластичног резервоара (1) постављен бетонски подметач (2) на који је постављено осмоугаоно кућиште (3) са поклопцем (4), што су на носачу (4.8) поклопца (4) контејнера учвршћене куке (9) на које је окачена врећа (6) која улази у пластични резервоар (1) и досеже до дна резервоара, назначен тиме, што је на дно рупе (8) изливена бетонска подлога (7) на коју је постављен пластични резервоар (1), што су на дужим спољним површинама пластичног резервоара (1) изведена ојачања (1.1), што је на бетонски подметач (2) ослоњен ослонац (3.4) осмоугаоног кућишта и што је између бетонског подметача (2) и ослонца (3.4) осмоугаоног кућишта постављен заптивни елемент (3.3), што је на другом крају осмоугаоног кућишта (3) и ослонца (3.4) постављен ослонац (3.2) поклопца осмоугаоног кућишта, и што је за поклопац (4) чврсто везан носећи рам (4.1), што је између ослонца (3.2) поклопца осмоугаоног кућишта и носећег рама (4.1) постављен заптивни елемент (3.3), што је за поклопац (4) са његове унутрашње стране обртно везан поклопац (5) за убацивање смећа помоћу склопа (4.2) тако што је чаура склопа (4.2) чврсто везана за унутрашњу страну поклопца (4) а осовиница склопа (4.2) чврсто везана за унутрашњи део поклопца (5), што је за унутрашњи део-поклопца (5) једним крајем чврсто везан амортизер (5.1) и што је другим крајем амортизер (5.1) чврсто везан за носач (4.3) амортизера, што је носач (4.3) амортизера чврсто везан за унутрашњу страну поклопаца (4), што је на унутрашњој страни поклопца (4), до носача (4.3), чврсто везан носач (4.4) на који је постављена самоактивирајућа ампула (4.6), што је на спољашњој страни и на половини висине вреће (6) учвршћена закачка (6.9), и што су на спољашњој страни вреће (6) по њеном обиму а изнад металних вођица (6.4) учвршћене металне вођице (6.6) кроз које је провучен конопац (6.11).
Пријава садржи још **2 зависна патентна захтева.**

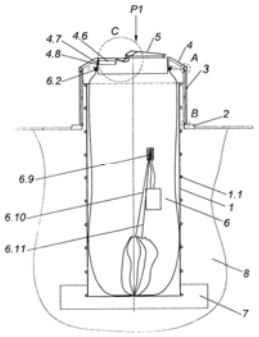

(51) ***B 65 G 19/02*** (2006.01) **(11) 53874**
B 23 P 19/00 (2006.01) **(13) B1**
B 62 D 65/18 (2006.01)
B 65 G 1/133 (2006.01)
(21) P-2015/0147 (22) 20.11.2012.
(96) 20.11.2012. 12193340.2
(97) 31.12.2014. EP2733092B 2015/01 EN
(54) AKUMULACIONI TRANSPORTER PALETA NAMENJEN DISTRIBUIRANJU VEĆEG BROJA PALETA U NEPREKIDNOM HORIZONTALNOM KARUSELU I POSTUPAK UPRAVLJANJA OVIM TRANSPORTEROM
ACCUMULATION PALLET CONVEYOR, FOR RECIRCULATING A PLURALITY OF PALLETS IN AN ENDLESS HORIZONTAL CAROUSEL, AND METHOD FOR CONTROLLING THIS CONVEYOR
(73) COMAU S.P.A., Via Rivalta 30, 10095 Grugliasco (Torino), IT
(72) MAGNI, Gianni, Comau S.p.A.via Rivalta 30, I-10095 Grugliasco (Torino), IT; GROMME, Gianpiero, Comau S.p.A., via Rivalta 30, I-10095 Grugliasco (Torino), IT
(74) ŽIVKO MIJATOVIĆ AND PARTNERS D.O.O., Svetogorska 7/L2, 11000 Beograd, RS
(57) Akumulacioni transporter paleta namenjen za dopremanje većeg broja različitih tipova (A, B, C) komponenti do proizvodne linije ili proizvodne ćelije (L), izveden tako da vrši recirkulaciju većeg broja paleta (P) u beskonačnom horizontalnom karuselu, gde navedeni transporter sadrži: - noseću strukturu (S); - beskonačni lanac (2) spregnut sa lančanicima (W) rotaciono postavljenim na vertikalne osovine (W1) izvedene na navedenoj nosećoj strukturi (S); - motor (M) radi upravljanja kretanjem navedenog beskonačnog lanca (2); - većeg broja elemenata (P1) za nošenje paleta povlačenih od strane navedenog lanca (2) duž navedenog beskonačnog horizontalnog karusela, gde svaki element (P1) za nošenje palete poseduje sredstvo (13) za sprezanje sa lancem (2) koje omogućava navedenom lancu da se slobodno kreće u odnosu na element (P1) za nošenje palete u slučaju u kojem je on zaustavljen u datoj poziciji transportera (1); i - većeg broja paleta (P), gde je svaka nošena od strane respektivnog elementa (P1) za nošenje paleta i gde je svaka prethodno pripremljena za transportovanje jedne ili više komponenti različitih tipova (A, B, X) od oblasti (4) punjenja navedenih komponenti (A, B, C), odnosno postavljanja na transporter (1), do oblasti (5) pražnjenja, odnosno gde se navedene komponente preuzimaju sa transportera (1), gde je navedeni transporter naznačen time, što poseduje elektronsko sredstvo (7) za upravljanje radi vođenja navedenog transportera (1) koje upravlja navedenim motorom (M) kako bi se palete (P) dopremale u jednom smeru cirkulacije ili u drugom, gde je navedeno elektronsko sredstvo za upravljanje programirano za prihvatanje informacija o tipu komponenti (A, B, C) koje su zahtevane na proizvodnoj liniji ili proizvodnoj ćeliji (L) u svakom radnom koraku proizvodne linije ili proizvodne ćelije (L), a radi promene smera cirkulacije paleta (P) na transporteru na takav način da se komponenta zahtevanog tipa u što je moguće kraćem vremenskom periodu prosledi do proizvodne linije ili proizvodne ćelije.
Prijava sadrži još **9 patentnih zahteva.**

---

(51) ***B 65 G 23/04*** (2006.01) **(11) 53914**
(13) B1
(21) P-2015/0231 (22) 17.08.2011.
(30) DE 11.12.2010. 102010054207
(86) WO 17.08.2011. PCT/DE2011/001629
(87) WO 14.06.2012. WO 2012/075976
(96) 17.08.2011. 11801957.9
(97) 31.12.2014. EP2621837B 2015/01 DE
(54) POGONSKI BUBANJ, POVRATNI BUBANJ I NATEZNI BUBANJ ZA TRAKASTE TRANSPORTERE
DRIVING DRUM, DEFLECTING DRUM, AND TENSIONING DRUM FOR BELT CONVEYORS
(73) TAKRAF GMBH, Torgauer Strasse 336, 04347 Leipzig, DE
(72) PETACK, Burkhard, Mittelstr. 30, 01968 Senftenberg, DE
(74) RISTIĆ, Dragoslav, MALEŠEVIĆ, Vladan, Cara Lazara 7, 11000 Beograd, RS
(57) Pogonski bubanj za trakasti transporter, koji se sastoji od omotača bubnja oblika šupljeg cilindra koji je sa obe strane obrtno uležišten i koji se pogoni sa jedne ili sa obe strane, a koji ima središnje telo (10) bubnja sa prirubnicama (14, 15) na svakom kraju, ima na obe strane delove (11, 12) ležišta, predviđene sa prirubnicama (16, 17) na svakom kraju a koje su zavrtnjima međusobno spojene, gde svaki od dva dela (11, 12) ležišta prihvata sa svoje spoljašnje strane kotrljajne ležaje (18, 19), kojima je unutrašnji prsten raspoređen koaksijalno i osiguran protiv obrtanja po obodu delova (11, 12), i čiji je spoljašnji prsten obuhvaćen pločama (3, 4) ležišta, pri čemu je jedno ležište učvršćeno, nepokretno, ležište, a drugo je pokretno ležište, i gde je pogon priključen na najmanje jedan od dva dela (11, 12), pri čemu su pogon, ili pogoni i ploče (3, 4) rastavljivo priključene na zajedničku osnovu, naznačen time, što dva dela (11, 12) i središnje telo (10) bubnja istog spoljašnjeg prečnika.
Prijava sadrži još **7 patentnih zahteva.**

---

(51) ***B 67 C 3/02*** (2006.01) **(11) 53879**
B 67 C 7/00 (2006.01) **(13) B1**
(21) P-2015/0153 (22) 14.06.2010.
(86) WO 14.06.2010. PCT/EP2010/058326
(87) WO 22.12.2011. WO 2011/157287
(96) 14.06.2010. 10732321.4
(97) 11.02.2015. EP2580153B 2015/07 EN
(54) PRENOSIVO POSTROJENJE ZA PUNJENJE BOCA U KONTEJNERU
TRANSPORTABLE BOTTLING PLANT IN A CONTAINER

(73) CONTENO, Industrieweg 8, 2630 Aartselaar, BE
(72) VAN, STEEN, Christophe, Rozenlaan 4, B-2630 Aartselaar, BE
(74) ŽIVKOVIĆ, Zoran, Alekse Nenadovića 16, 11000 Beograd, RS
(57) Prenosivo postrojenje za punjenje boca obuhvata:- kontejner (1) koji ima prednju stranicu (2), zadnju stranicu (3), prvu (4) i drugu (5) bočnu stranicu koje povezuju prednju i zadnju stranicu i pregradni zid (6), koji deli kontejner na sobu (7) za punjenje boca na prednjoj strani i tehničku sobu (8) na zadnjoj strani;- uređaj (12) za dopremanje pripremaka, jedinicu (14) za izradu boca duvanjem, jedinicu (16) za punjenje i zatvaranje i prvi (13) i drugi (15) transportni uređaj, koji su postavljeni u sobu za punjenje boca; - generator (11) električne struje, kompresor (9) za vazduh i jedinicu (10) za klimatizaciju postavljene u tehničku sobu; pri čemu uređaj za dopremanje pripremaka obuhvata magacin (17) za prihvatanje pripremaka za plastične boce i jedinicu (20) za slaganje, koja slaže pripremke i odvodi ih prema jedinici za izradu boca duvanjem; pri čemu je prvi transportni uređaj izveden za transport pripremaka iz uređaja za dopremanje pripremaka do jedinice za izradu boca duvanjem; pri čemu jedinica za izradu boca duvanjem obuhvata grejač (25) za zagrevanje pripremaka i uređaj (26) za duvanje u kalupu za preradu pripremaka u boce duvanjem u kalupu; pri čemu je drugi transportni uređaj izveden za transport boca iz jedinice za izradu boca duvanjem do jedinice za punjenje i zatvaranje; pri čemu jedinica za punjenje i zatvaranje obuhvata jedinicu za punjenje, u kojoj se boce pune tečnošću, i jedinicu za zatvaranje, u kojoj se boce zatvaraju zatvaračima; pri čemu je generator električne struje električnim vodom povezan sa jedinicama postavljenim u sobi za punjenje i predviđen je za generisanje električne struje za njih; pri čemu je kompresor za vazduh predviđen za kompresiju vazduha i snabdevanje vazduhom pod pritiskom jedinice za izradu boca duvanjem; i pri čemu je jedinica za klimatizaciju predviđena za klimatizaciju vazduha koji se nalazi u sobi za punjenje.
Prijava sadrži još **15 patentnih zahteva.**

---

(51) ***C 01 B 3/06*** (2006.01) **(11) 53853**
(13) B1
(21) P-2015/0133 (22) 15.02.2011.
(30) US 15.02.2010. 304595 P
(86) WO 15.02.2011. PCT/EP2011/052192
(87) WO 18.08.2011. WO 2011/098614
(96) 15.02.2011. 11703460.3
(97) 03.12.2014. EP2536658B 2014/49 EN
(54) FOSFIN-OKSIDOM KATALIZOVANI POSTUPAK PROIZVODNJE VODONIKA IZ SILILOVANIH DERIVATA KAO NOSAČA VODONIKA
PHOSPHINE-OXIDE CATALYZED PROCESS OF PRODUCTION OF HYDROGEN FROM SILYLATED DERIVATIVES AS HYDROGEN CARRIER
(73) UNIVERSITÉ D'AIX-MARSEILLE, 58, boulevard Charles Livon, 13007 Marseille, FR; CENTRE NATIONAL DE LA RECHERCHE SCIENTIFIQUE (CNRS), 3, rue Michel-Ange, 75016 Paris, FR
(72) BRUNEL, Jean-Michel, 68 boulevard des Alpes Bât. C3 Les Hespérides, F-13012 Marseille, FR
(74) ŽIVKOVIĆ, Zoran, Alekse Nenadovića 16, 11000 Beograd, RS
(57) Postupak za proizvodnju vodonika koji obuhvata sledeće faze: i) dovođenje u kontakt jedinjenja (C) koje obuhvata jednu ili više grupa Si-H sa katalizatorom na bazi fosfora u prisustvu baze u vodi kao rastvarača, obrazujući na taj način vodonik i nusproizvod (C1); gde je pomenuti katalizator na bazi fosfora izabran od: - jedinjenja formule $X^1X^2X^3P(=O)$ gde: X^1, X^2, X^3 su svaki, nezavisno odabrani od C_1-C_6 alkila, C_1-C_6 alkoksi grupe, NR^aR^b, C_6- C_{10} arila, aralkila, 5 do 7-članog heteroarila; gde su pomenute alkil ili aril grupe opciono supstituisane sa jednim do tri R^c; ili X^1 i X^2 zajedno formiraju sa atomom fosfora za koji su vezani 3 do 10-člani heterocikloalkil opciono supstituisan sa R^b; a X^3 je definisan kao što je gore navedeno; ili X^3 je -L-P (= O) X^1X^2, gde je L C_1-C_6 alkilen ili C_6-C_{10} arilen, a X^1, x^2 su kao što je definisano gore; R^a i R^b su svaki nezavisno odabrani od C_1-C_6 alkila, C_6-C_{10} arila ili zajedno formiraju sa atomom fosfora za koji su vezani heterociklil opciono supstituisan sa jednim do tri R^e; R^c, R^d i R^e su svaki nezavisno odabrani od Cl, Br, I, F, OH, C_1-C_6 alkil, C_1-C_6 alkoksi, NO_2, NH_2, CN, COOH; - polimer-podržanog katalizatora koji nosi jednu ili više grupa R^aR^b (P = O) -, gde su R^aR^b kao što je definisano gore; ii) obnavljanje dobijenog vodonika.
Prijava sadrži još **17 patentnih zahteva.**

---

(51) ***C 02 F 1/00*** (2006.01) **(11) 53943**
C 02 F 1/04 (2006.01) **(13) B1**
C 02 F 1/52 (2006.01)
C 02 F 5/00 (2006.01)
C 02 F 103/18 (2006.01)
(21) P-2015/0263 (22) 06.04.2012.
(30) IT 08.04.2011. FI20110063
(86) WO 06.04.2012. PCT/IB2012/051724
(87) WO 11.10.2012. WO 2012/137183
(96) 06.04.2012. 12718386.1
(97) 28.01.2015. EP2694441B 2015/05 EN
(54) POSTUPAK ZA PRAĆENJE I KONTROLU HEMIJE ZLD PROCESA U ELEKTRANAMA
A METHOD FOR MONITORING AND CONTROLLING THE CHEMISTRY OF A ZLD PROCESS IN POWER PLANTS
(73) ENEL PRODUZIONE S.P.A., 125, Viale Regina Margherita, 00198 Roma RM, IT
(72) CENCI, Vincenzo, Via Angiolo Tommasi 36, I-57128 Livorno, IT; MOSTI, Claudio, Via Morandi 33, I-56038 ponsacco, IT
(74) ŽIVKO MIJATOVIĆ AND PARTNERS D.O.O., Svetogorska 7/L2, 11000 Beograd, RS

(57) Postupak za praćenje i kontrolu hemije ZLD (Zero Liquid Discharge) (bez ispuštanja tečnog otpada) sistema u elektrani, koji sadrži postrojenje za tretman desumporizacije dimnog gasa koji izlazi iz navedene elektrane, jedinicu (TSD) za tretman otpada koji izlazi iz navedenog postrojenja za tretman dimnog gasa, prvu frakciju (2) tečnog efluenta koja izlazi iz navedene jedinice i koja se šalje do postrojenja za isparavanje (SEC) i drugu frakciju (1) koja se reciklira do rezervoara za skladištenje (SA) obezbeđujući tečnu rezervu (6) navedenom postrojenju za tretman dimnog gasa, pri čemu navedeno postrojenje za isparavanje (SEC) sadrži jedinicu za omekšavanje (S) i jedinicu za kristalizaciju - isparavanje (EC), pri čemu je navedeni postupak **naznačen time** što sadrži sledeće korake: - periodično uzorkovanje tečnih struja koje cirkulišu u unapred određenim, kritičnim sekcijama (SC1 - SC4) navedenog sistema, koji sadrži izlaznu sekciju iz jedinice za tretman otpada postrojenja za tretman dimnog gasa (SC1), izlaznu sekciju iz jedinice za omekašavanje (SC2), sekciju za punjenje u jedinicu za kristalizaciju/isparavanje (SC3), rezervnu sekciju (SC4) iz navedenog rezervoara za skladištenje (SA) u navedeno postrojenje za tretman dimnog gasa; da bi se odredili hemijsko-fizički parametri koji se odnose na koncentracije kalcijum sulfata i kalcijum karbonata na navedenim sekcijama; - izračunavanje odnosa zasićenja relevantnih za kalcijum sulfat i kalcijum karbonat za svaku od navedenih kritičnih sekcija (SC1 - SC4); - identifikaciju kritičnih sekcija koje su podvrgnute taloženju kalcijum sulfata ili kalcijum karbonata, u kojima tečne struje koje prolaze kroz njih imaju izračunate odnose zasićenja za kalcijum sulfat i/ili kalcijum karbonat više od unapred fiksiranog praga pažnje; - izvođenje aktivnosti koje sadrže varijacije doze reaktanta/aditiva na navedenom postrojenju za kristalizaciju/isparavanje (EC) i/ili na navedenu jedinicu za tretman otpada (TSD) ili varijaciju odnosa između stopa protoka navedenih frakcija tečnog efluenta koja izlazi iz navedene jedinice, pri čemu su navedene varijacije takve da se odnosi zasićenja za kalcijum sulfat i kalcijum karbonat održavaju nižim od, ili jednakim sa 1 tokom vremena.
Prijava sadrži još **6 patentnih zahteva.**

---

(51) ***C 02 F 1/68*** (2006.01) **(11) 53857**
(13) B1
(21) P-2015/0126 (22) 13.08.2010.
(96) 13.08.2010. 10172771.7
(97) 10.12.2014. EP2418177B 2014/50 EN
(54) SISTEM ZA INJEKTIRANJE MIKRONIZOVANE GUSTE SUSPENZIJE CACO3 ZA REMINERALIZACIJU DESALNIZOVANE I SVEŽE VODE
MICRONIZED CACO3 SLURRY INJECTION SYSTEM FOR THE REMINERALIZATION OF DESALINATED AND FRESH WATER
(73) OMYA INTERNATIONAL AG, Baslerstrasse 42, 4665 Oftringen, CH
(72) SKOVBY, Michael, Wamplfenstr. 52, 8706 Meilen, CH; POFFET, Martine, Belpstrasse 30, 3007 Berne, CH; BURI, Matthias, Mätteliweg 20, 4852 Rothirst, CH; BLUM, René, Vinzenz, Sagiacher 3, 4915 St. Urban, CH
(74) ŽIVKO MIJATOVIĆ AND PARTNERS D.O.O., Svetogorska 7/L2, 11000 Beograd, RS
(57) Postupak za remineralizaciju vode, **naznačen time,** što se sastoji od koraka: a) obezbeđivanje napajanja vodom, i b) injektiranje gasovitog ugljen-dioksida i guste suspenzije u ovu dovedenu vodu, pri čemu ova gusta suspenzija sadrži mikronizovani kalcijum-karbonat, a ovaj kalcijum-karbonat ima čestice dimenzija od 0,1 do 100 μm.
Prijava sadrži još **21 patentni zahtev.**

---

(51) ***C 03 B 3/02*** (2006.01) **(11) 53950**
C 03 B 5/12 (2006.01) **(13) B1**
(21) P-2015/0264 (22) 31.08.2011.
(30) EP 01.09.2010. 10174859
(86) WO 31.08.2011. PCT/EP2011/064984
(87) WO 08.03.2012. WO 2012/028643
(96) 31.08.2011. 11751885.2
(97) 21.01.2015. EP2611744B 2015/04 EN
(54) POSTUPAK I UREĐAJ ZA PRAVLJENJE MINERALNOG RASTOPA
A METHOD AND AN APPARATUS FOR MAKING A MINERAL MELT
(73) ROCKWOOL INTERNATIONAL A/S, Hovedgaden 584, 2640 Hedehusene, DK
(72) BØLLUND, Lars, Morelvang 6, DK-3550 Slangerup, DK; HANSEN, Lars, Elmekilde, stoften 19 Svogerslev, DK-4000 Roskilde, DK
(74) ŽIVKO MIJATOVIĆ AND PARTNERS D.O.O., Svetogorska 7/L2, 11000 Beograd, RS
(57) Postupak pravljenja mineralnog rastopa, gde postupak sadrži korake: obezbeđivanja cirkulacione komore (1) za sagorevanje; ubrizgavanja goriva u unutrašnjost cirkulacione komore (1) za sagorevanje; sagorevanja goriva u cirkulacionoj komori (1) za sagorevanje i time topljenja mineralnog materijala kako bi se obrazovao rastop mineralnog materijala i obrazovali ispusni gasovi; razdvajanja ispusnih gasova od mineralnog rastopa, skupljanja mineralnog rastopa (9) i prosleđivanja ispusnih gasova nagore kroz ispusnu cev (10) do voda (11) sistema za izmenu toplote; I rashlađivanja ispusnih gasova pre njihovog uvođenja u vod (11) povlačenjem rashladnog fluida, kao što je ambijentalni vazduh, u rashladnu kapu (30) u tok ispusnih gasova oko ispusnog odvoda (10), **naznačen time,** što se ispusni o dvod pruža prema gore iz komore (1) za sagorevanje na visini približno 2, 5 puta, poželjno između 2, 5 i 4, a još poželjnije oko približno tri puta većoj od unutrašnjeg prečnika (D1) ispusne cevi (10) i u unutrašnjost rashladne kape (30) tako da ispusni gasovi napuštaju ispusnu cev (10) u unutrašnjosti kape (30).
Prijava sadrži još **11 patentnih zahteva.**

(51) ***C 07 C 233/18*** (2006.01) **(11) 53958**
C 07 C 231/14 (2006.01) **(13) B1**
C 07 C 233/31 (2006.01)
C 07 D 209/48 (2006.01)
(21) P-2015/0268 (22) 04.01.2012.
(30) FR 05.01.2011. 1100023
(86) WO 04.01.2012. PCT/FR2012/000004
(87) WO 12.07.2012. WO 2012/093225
(96) 04.01.2012. 12703857.8
(97) 11.03.2015. EP2661423B 2015/11 FR
(54) NOVI POSTUPAK SINTEZE AGOMELATINA
NEW PROCESSS FOR THE SYNTHESIS OF AGOMELATINE
(73) LES LABORATOIRES SERVIER, 35, rue de Verdun, 92284 Suresnes Cedex, FR
(72) ZARD, Samir, 6 impasse des 4 Vents, F-91190 Gif-Sur-Yvette, FR; SIRE, Béatrice, 2 rue du 11 Novembre - Bât. B., F-91120 Palaiseau, FR; BOUMEDIENE, Mehdi, 9 rue Albert 1er, F-94600 Choisy Le Roi, FR
(74) PETOŠEVIĆ D.O.O, Kneza Mihaila 1-3, 11000 Beograd, RS
(57) Postupak industrijske sinteze jedinjenja formule (I): **naznačen time** što se 1-(4-metoksifenil)-4-penten-1-on, koji ima formulu (II) podvrgava reakciji sa jedinjenjem koje ima formulu (III), u prisustvu inicijatora slobodnog radikala gde R' i R", isti ili različiti, svaki predstavlja ravnolančanu ili razgranatu alkil (C_1-C_6) grupu, ili R' i R" zajedno formiraju jedan alkilenski (C_2-C_3) lanac, prsten formiran na taj način može da se spoji sa fenil grupom i, Xa predstavlja -S-C(S)-OR grupu u kojoj R predstavlja ravnolančanu ili razgranatu alkil (C_1-C_6) grupu, na koji način se formira adukt koji ima formulu (IV): u kojoj R, R' i R" su, kao što su prethodno definisani, jedinjenje formule (IV) može eventualno da se izoluje, na aminskoj funkcionalnoj grupi se eventualno može izvršiti uklanjanje zaštite i prevesti je u acetamidnu funkcionalnu grupu, koji se podvrgava reakciji ciklizacije u prisustvu inicijatora slobodnog radikala da bi se dobilo jedinjenje formule (V): uz razumevanje da grupa označava zaštićenu amino funkcionalnu grupu, koja je definisana na sledeći način: u kojoj R, R' i R" su, kao što su prethodno definisani, amino funkcionalnoj grupi u jedinjenju formule (V) može eventualno biti uklonjena zaštita, navedeno jedinjenje formule (V) se ili podvrgava redukciji/esterifikaciji nakon čega sledi dehidratacija, ili se prevodi u vinil halid da bi se dobilo jedinjenje formule (VI): u kome Y predstavlja halogeni atom ili atom vodonika, grupa ima istu definiciju kao prethodno, zaštićena amino funkcionalna grupa jedinjenja formule (VI) se prevodi u acetamidnu funkcionalnu grupu u slučajevima gde je primenjivo, tj., ukoliko se ovo prevođenje nije desilo ranije, da bi se dobilo jedinjenje jedinjenje formule (VI'): u kome je Y, kao što je prethodno definisano, koje se konačno podvrgava reakciji aromatizacije da bi se dobilo jedinjenje formule (I), koje se izoluje u obliku čvrste materije.
Prijava sadrži još **22 patentna zahteva.**

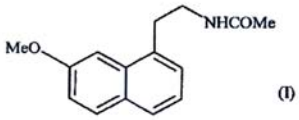

(I)

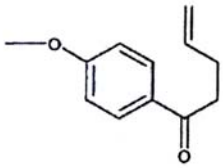

(II)

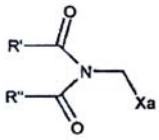

(III)

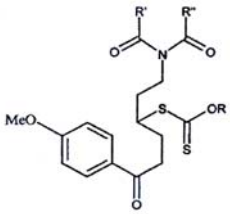

(IV)

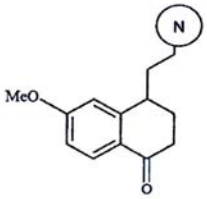

(V)

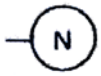

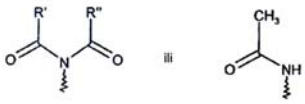

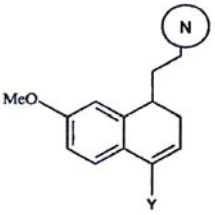

(VI)

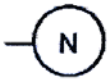

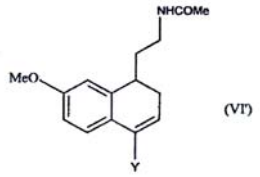

(VI')

(51) ***C 07 C 235/08*** (2006.01) **(11) 53896**
A 61 K 31/164 (2006.01) **(13) B1**
(21) P-2015/0175 (22) 11.08.2011.
(30) FR 11.08.2010. 1056560
(86) WO 11.08.2011. PCT/EP2011/063854
(87) WO 16.02.2012. WO 2012/020094
(96) 11.08.2011. 11743536.2
(97) 17.12.2014. EP2603486B 2014/51 EN
(54) PANTENIL DOKOSAHEKSAENOAT I NJEGOVA UPOTREBA ZA LEČENJE I PREVENCIJU KARDIOVASKULARNIH OBOLJENJA
PANTHENYL DOCOSAHEXAENEOATE AND ITS USE FOR TREATING AND PREVENTING CARDIOVASCULAR DISEASES
(73) PIERRE FABRE MÉDICAMENT, 45, Place Abel Gance, 92100 Boulogne-Billancourt, FR
(72) LANTOINE-ADAM, Frédérique, 5 rue Darnes, F-31300 Toulouse, FR; LETIENNE, Robert, 128 Chemin de la Vidalese, F-81100 Castres, FR; DUPONT-PASSELAIGUE, Elisabeth, 58 rue de Kervenoael, F-81100 Castres, FR
(74) PAVLOVIĆ, Gordana, PAVLOVIĆ, Milivoje, Majke Jevrosime 53, 11000 Beograd, RS
(57) Estar dokosaheksaenske kiseline sa pantenolom sledeće formule: ili farmaceutski prihvatljiva so, enantiomer ili dijastereoizomer istog, ili njihova smesa, uključujući racemsku smesu.
Prijava sadrži još **6 patentnih zahteva.**

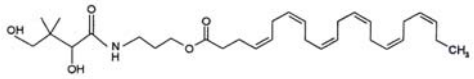

(51) ***C 07 D 213/56*** (2006.01) **(11) 53909**
A 61 K 31/4427 (2006.01) **(13) B1**
A 61 K 31/445 (2006.01)
A 61 K 31/506 (2006.01)
A 61 P 25/00 (2006.01)
A 61 P 25/28 (2006.01)
C 07 D 213/57 (2006.01)
C 07 D 239/28 (2006.01)
C 07 D 401/06 (2006.01)
C 07 D 403/06 (2006.01)
C 07 D 407/12 (2006.01)
C 07 D 413/06 (2006.01)
(21) P-2015/0222 (22) 17.04.2012.
(30) EP 19.04.2011. 11162945
EP 14.10.2011. 11185137
(86) WO 17.04.2012. PCT/EP2012/056966
(87) WO 26.10.2012. WO 2012/143340
(96) 17.04.2012. 12714324.6
(97) 04.03.2015. EP2699547B 2015/10 EN
(54) 5-(FENIL/PIRIDINIL-ETINIL)-2-PIRIDIN/2-PIRIMIDIN KARBOKSAMIDI KAO MODULATORI MGLUR5
5-(PHENYL/PYRIDINYL-ETHINYL)-2-PYRIDINE/2-PYRIMIDINE-CARBORXAMIDES AS MGLUR5 MODULATORS
(73) F. HOFFMANN-LA ROCHE AG, Grenzacherstraße 124, 4070 Basel, CH
(72) JAESCHKE, Georg, Lerchenstrasse 76, CH-4059 Basel, CH; JOLIDON, Synese, Stutzhalde, CH-4223 Blauen, CH; LINDEMANN, Lothar, Jungstrasse 44, CH-4056 Basel, CH; RICCI, Antonio, Hauptstrasse 54, CH-4127 Birsfelden, CH; RUEHER, Daniel, 14 rue des Fleurs, F-68480 Raedersdorf, FR; STADLER, Heinz, Dornacherstrasse 154, CH-4053 Basel, CH; VIEIRA, Eric, Lindenstrasse 9, CH-4402 Frenkendorf, CH
(74) ZATEZALO, Mihajlo, Poštanski fah 37, 11077 Beograd, RS
(57) Jedinjenje formule u kojoj Y je N ili C-R^3; i R^3 je vodonik, metil, halogen ili nitril; R^1 je fenil ili piridinil, koji su eventualno supstituisani sa halogenom, C_{1-4} alkilom ili C_{1-4} alkoksi; $R^2/R^{2,}$ su, nezavisno jedan od drugog: vodonik, C_{1-4} alkil ili C_{1-4} alkil supstituisan sa halogenom, ili R^2 i $R^{2,}$ mogu zajedno sa N-atomom za koji su vezani obrazovati morfolinski prsten, piperidinski prsten ili azetidinski prsten, koji su nesupstituisani ili supstituisani sa jednim ili više supstituenata odabranih od C_{1-4} alkoksi, halogena, hidroksi ili metila; $R^4/R^{4,}$ su, nezavisno jedan od drugog, vodonik ili C_{1-4} alkil, ili R^4 i $R^{4,}$ zajedno formiraju C_{3-5} cikloalkil-, tetrahidrofuran- ili oksetan-prsten; ili njegova farmaceutski prihvatljiva kisela adiciona so, racemska smeša, ili njihov odgovarajući enantiomer i/ili optički izomer i/ili stereoizomer.
Prijava sadrži još **11 patentnih zahteva.**

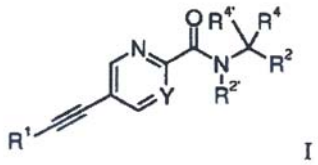

I

(51) ***C 07 D 213/74*** (2006.01) **(11) 53910**
(13) B1
(21) P-2015/0229 (22) 18.12.2007.
(30) EP 28.12.2006. 06127269
(86) WO 18.12.2007. PCT/EP2007/064104
(87) WO 10.07.2008. WO 2008/080821
(96) 18.12.2007. 07857734.3
(97) 11.03.2015. EP2114405B 2015/11 EN

(54) METILPARABEN KOKRISTALNI OBLIK "A" [4-(3-FLUORO-5-TRIFLUOROMETIL-PIRIDIN-2-IL)-PIPERAZIN-I-IL]-[5-METANSULFONIL-2-((S)-2,2,2-TRIFLUORO-1-METIL-ETOKSI)-FENIL]-METANONA
METHYLPARABEN COCRYSTAL FORM "A" OF [4-(3-FLUORO-5-TRIFLUOROMETHYL-PYRIDIN-2-YL)-PIPERAZIN-L-YL]-[5-METHANESULFONYL-2-((S) -2,2,2-TRIFLUORO- 1 -METHYL-ETHOXY) -PHENYL] -METHANONE
(73) F. HOFFMANN-LA ROCHE AG, Grenzacherstraße 124, 4070 Basel, CH
(72) BUBENDORF, André, 35, rue du Général Béthouard, F-68510 Uffheim, FR; DEYNET-VUCENOVIC, Annette, Mauerstrasse 2, 79539 Loerrach, DE; DIODONE, Ralph, Rheintorstrasse 10 b, 79206 Breisach, DE; GRASSMANN, Olaf, Rebweg 14, 79540 Loerrach, DE; LINDENSTRUTH, Kai, Adlergaesschen 6, 79539 Loerrach, DE; PINARD, Emmanuel, 7, rue de Pujo, F-68480 Linsdorf, FR; ROHRER, Franziska, E., Untere Wenkenhofstrasse 20, CH-4125 Riehen, CH; SCHWITTER, Urs, Oerinstrasse 15, CH-4153 Reinach Bl, CH
(74) ZATEZALO, Mihajlo, Poštanski fah 37, 11077 Beograd, RS
(57) Kristalan oblik A [4-(3-fluoro-5-trifluorometil-piridin-2-il)-piperazin-1-il]-[5-metansulfonil-2((S)-2,2,2-trifluoro-1-metil-etoksi)-fenil]-metanona **naznačen time** što su najmanje tri pika izdvojena od sledećih difrakcionih pikova X-zraka dobijenih sa CuKα zračenjem, izraženi u stepenima 2Teta = 13.1, 14.3, 15.4, 16.2, 17.1, 17.2, 17.6, 18.0, 19.8, 20.1, 20.4, 21.0, 22.6 i 24.3 (± 0.2).
Prijava sadrži još **6 patentnih zahteva.**

---

(51) ***C 07 D 213/82*** (2006.01) **(11) 53869**
A 61 K 31/44 (2006.01) **(13) B1**
A 61 K 31/4427 (2006.01)
A 61 K 31/455 (2006.01)
C 07 D 213/75 (2006.01)
C 07 D 401/04 (2006.01)
C 07 D 401/12 (2006.01)
C 07 D 413/12 (2006.01)
(21) P-2008/0562 (22) 22.02.2000.
(43) 08.09.2009.
(30) EP 24.02.1999. 99103504.9
EP 29.11.1999. 99123689.4
(54) DERIVATI 4-FENIL-PIRIDINA
4-PHENYL-PYRIDINE DERIVATIVES
(73) F. HOFFMANN-LA ROCHE AG, Grenzacherstrasse 124, 4070 Basel, CH
(72) BOES, Michael, 316 Willowdale, 7, Montreal, Quebec H3T 1G7, CA; BRANCA, Quirico, 3 Ob dem Hugliacker, CH-4102 Binningen, CH; GALLEY, Guido, 14 Katzenbuckeweg, D-79618 Rheinfelden, DE; GODEL, Thierry, Steinengraben 2, 4051 Basel, CH; HOFFMANN, Torsten, Kleinhueninger Strasse15, 79576 Weil am Rhein, DE; HUNKELER, Walter, 32 Im Stigler, 4312 Magden, CH; SCHNIDER, Patrick, 7 Stallenrain, 4104 Oberwil, CH; STADLER, Heinz, 37 Waldhofstrasse, 4310 Rheinfelden, CH
(74) ZATEZALO, Mihajlo, P. fah 37, 11077 Beograd, RS
(57 Jedinjenja opšte formule u kojoj označavaju R vodonik, C_{1-7}-alkil, C_{1-7}-alkoksi, halogen ili trifluormetil; R^1 vodonik ili halogen; ili R i R^1 mogu zajedno formirati -CH=CH-CH=CH-; R^2 i $R^{2'}$ a nezavisno jedan od drugog označavaju vodonik, halogen, trifluormetil, C_{1-7}-alkoksi ili cijano-grupu; ili R^2 i $R^{2'}$ mogu zajedno formirati grupu -CH=CH-CH=CH-, koja je opciono supstituisana sa jednim ili dva supstituenta odabrana između C_{1-7}-alkila ili C_{1-7}-alkoksi-grupe; R^3 vodonik, C_{1-7}-alkil ili formira C_{3-6}-cikloalkil-grupu; R^4 $-N(R^5)_2$, $-N(R^5)(CH_2)_nOH$, $-N(R^5)S(O)_2-C_{1-7}$-alkil, $-N(R^5)S(O)_2$-fenil, $-N=CH-N(R^5)_2$, $-N(R^5)C(O)R^5$ ili ciklični tercijarni amin grupe ili grupe pri čemu je ciklični tercijarni amin grupe odabran od grupe koja uključuje pirol-1-il, imidazol-1-il, piperidin-1-il, piperazin-1-il, morfolin-4-il, tiomorfolin-4-il, 1-okso-tiomorfolin-4-il ili 1,1-diokso-tiomorfolin-4-il; R^5 nezavisno jedan od drugog označava vodonik, C_{3-6}-cikloalkil, benzil ili C_{1-7}-alkil; R^6 vodonik, hidroksi, C_{1-7}-alkil, $-(CH_2)_nCOO-C_{1-7}$-alkil, $-N(R^5)CO-C_{1-7}$-alkil, hidroksi-C_{1-7}-alkil, cijan, $-(CH_2)_nO(CH_2)_nOH$, -CHO ili petočlanu ili šestočlanu heterocikličnu grupu koja uključuje piridinil, pirimidinil, oksadiazolil, triazolil, tetrazolil, tiazolil, tienil, furil, piranil, pirolil, imidazolil, pirazolil, izotiazolil, piperazinil ili piperidil, koja je opciono vezana preko alkilenske grupe; X $-C(O)N(R^5)-$; N 0 - 4; i m 1 ili 2; i njihove farmaceutski prihvatljive kiselinske adicione soli.
Prijava sadrži još **6 patentnih zahteva.**

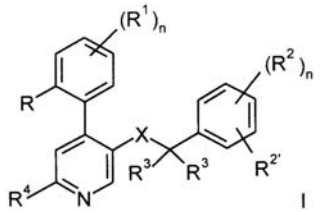

I

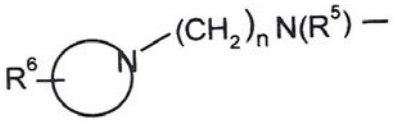

(51) ***C 07 D 215/56*** (2006.01) **(11) 53895**
A 61 K 31/47 (2006.01) **(13) B1**
A 61 P 1/00 (2006.01)
A 61 P 3/00 (2006.01)
A 61 P 5/00 (2006.01)
A 61 P 11/00 (2006.01)
A 61 P 25/00 (2006.01)
A 61 P 31/00 (2006.01)
(21) P-2015/0171 (22) 24.06.2005.
(30) US 24.06.2004. 582676 P
US 22.11.2004. 630127 P
US 13.12.2004. 635674 P
US 03.03.2005. 658219 P
US 11.03.2005. 661311 P
(86) WO 24.06.2005. PCT/US2005/022768
(87) WO 05.01.2006. WO 2006/002421
(96) 24.06.2005. 05791060.6
(97) 07.01.2015. EP1773816B 2015/02 EN
(54) MODULATORI ATP-VEZUJUĆIH KASETNIH TRANSPORTERA
MODULATORS OF ATP-BINDING CASSETTE TRANSPORTERS
(73) VERTEX PHARMACEUTICALS INCORPORATED, 50 Northern Avenue, Boston, MA 02210, US
(72) HADIDA, RUAH, Sarah, S., 2356 Torrey Pines, 16, La Jolla, CA 92037, US; HAZLEWOOD, Anna, R., 1369 Grand Avenue, San Diego, CA 92109, US; GROOTENHUIS, Peter, D., J., 4801 Riding Ridge Road, San Diego, CA 92130, US; VAN, GOOR, Fredrick, F., 832 Ormond Court, San Diego, CA 02109, US; SINGH, Ashvani, K., 13597 Tiverton Road, San Diego, CA 02130, US; ZHOU, Jinglan, 4466 Shorepointe Way, San Diego, CA 92130, US; MCCARTNEY, Jason, Apt. 1142212 Carol View Drive, Cardiff by the Sea, CA 92007, US
(74) ĆOSOVIĆ, Dragoljub, Bulevar Arsenija Čarnojevića 54, III/12, 11070 Novi Beograd, RS
(57) Jedinjenje N-(5-hidroksi-2,4-diterc-butil-fenil)-4-okso-1H-kinolin-3-karboksamida ili njegove farmaceutski prihvatljive soli.
Prijava sadrži još **1 patentni zahtev.**

---

(51) ***C 07 D 231/14*** (2006.01) **(11) 53844**
A 61 P 31/16 (2006.01) **(13) B1**
C 07 D 207/327 (2006.01)
C 07 D 233/90 (2006.01)
C 07 D 249/06 (2006.01)
C 07 D 261/18 (2006.01)
C 07 D 403/12 (2006.01)
C 07 D 413/12 (2006.01)
C 07 D 417/12 (2006.01)
(21) P-2015/0127 (22) 06.09.2011.
(30) US 08.09.2010. 380728 P
(86) WO 06.09.2011. PCT/US2011/050504
(87) WO 15.03.2012. WO 2012/033736
(96) 06.09.2011. 11758034.0
(97) 31.12.2014. EP2614052B 2015/01 EN
(54) NOVI ANALOZI PIPERAZINA KAO ANTIVIRUSNA SREDSTVA ŠIROKOG SPEKTRA PROTIV INFLUENCA VIRUSA
NOVEL PIPERAZINE ANALOGS AS BROAD-SPECTRUM INFLUENZA ANTIVIRALS
(73) BRISTOL-MYERS SQUIBB COMPANY, Route 206 and Province Line Road, Princeton, NJ 08543, US
(72) CIANCI, Christopher, W., c/o Bristol-Myers Squibb Company, 5 Research Parkway, Wallingford, CT 06492, US; GERRITZ, Samuel, c/o Bristol-Myers Squibb Company, 5 Research Parkway, Wallingford, CT 06492, US; LI, Guo, c/o Bristol-Myers Squibb Company, 5 Research Parkway, Wallingford, CT 06492, US; PEARCE, Bradley, C., c/o Bristol-Myers Squibb Company, 5 Research Parkway, Wallingford, CT 06492, US; PENDRI, Annapurna, c/o Bristol-Myers Squibb Company, 5 Research Parkway, Wallingford, CT 06492, US; SHI, Shuhao, c/o Bristol-Myers Squibb Company, 5 Research Parkway, Wallingford, CT 06492, US; ZHAI, Weixu, c/o Bristol-Myers Squibb Company, 5 Research Parkway, Wallingford, CT 06492, US; ZHU, Shirong, c/o Bristol-Myers Squibb Company, 5 Research Parkway, Wallingford, CT 06492, US
(74) ŽIVKO MIJATOVIĆ AND PARTNERS D.O.O., Svetogorska 7/L2, 11000 Beograd, RS
(57) Jedinjenje Formule I, uključujući njegove farmaceutski prihvatljive soli: gde je Het 5 ili 6-člani heterociklus sa -N, -O, ili -S susedan -Ar supstituentu ili susedan tački vezivanja -Ar supstituenta; Ar je aril ili heteroaril; R je $-CH_3$, $-CH_2F$, ili $-CH=CH_2$; W je $-NO_2$, -Cl, -Br, -CHO, $-CH=CH_2$, ili -CN; X je -Cl, $-CH_3$, ili -CN; I je-CH ili N; i Z je C_1-C_6 alkil, C_3-C_6 cikloalkil, supstituisani aril, supstituisani heteroaril, OR^1, ili NHR^1, gde R^1 je izabran iz grupe koju čini H, aril, heteroaril, C_1-C_6 alkil i C_3-C_6 cikloalkil, termin "cikloalkil" odnosi se na monociklični ili fuzionisani prsten samo sa ugljenikom gde jedan ili više prstenova nemaju potpuno konjugovani pi-elektronski sistem; gde monociklični ili fuzionisani prsten samo sa ugljenikom može biti nesuspstituisan ili suspstituisan sajednom ili više suspstituentskih grupa (ili više njih) koje su pojedinačno izabrane od alkil, aril, heteroaril, heteroaliciklična, hidroksi, alkoksi, ariloksi, heteroariloksi, heteroalicikloksi, tiohidroksi, tioalkoksi, tioariloksi, tioheteroariloksi, tioheteroalicikloksi, cijano, halo, nitro, karbonil, tiokarbonil, O-karbamil, N-karbamil, O-tiokarbamil, N-tiokarbamil, C-amido, C-tioamido, N-amido, C-karboksi, O-karboksi, sulfinil, sulfonil, sulfamido, trihalo-metansulfamido, trihalometansulfonil, silil, guanil, guanidino, ureido, fosfonil, amino i $-NR^xR^y$, termin "supstituisani aril" označava da je aril supstituisan sa jednom ili više supstituentskom grupom (ili više njih) izabranim od alkil, cikloalkil, aril, heteroaril, heteroaliciklična, hidroksi, alkoksi, ariloksi, heteroariloksi, heteroalicikloksi, tiohidroksi, tioariloksi, tioheteroariloksi,tioheteroalicikloksi, cijano, halogen, nitro, karbonil, O-karbamil, N-karbamil, C-amido, N-

amido, C-karboksi, O-karboksi, sulfinil, sulfonil, sulfamido, trihalometil, ureido, amino i -NR^xR^y, termin "supstituisani heteroaril" označava da je heteroaril supstituisan sa jednom ili više supstituentskih grupa izabranim od alkil, cikloalkil, aril, heteroaril, heteroaliciklična, hidroksi, alkoksi, ariloksi, heteroariloksi, heteroalicikloksi, tioalkoksi, tiohidroksi, tioariloksi, tioheteroariloksi, tioheteroalicikloksi, cijano, halogen, nitro, karbonil, O-karbamil, N-karbamil, C-amido, N-amido, C-karboksi, O-karboksi, sulfmil, sulfonil, sulfamido, trihalometil, ureido, amino, i -NR^xR^y, gde R^x i R^y su kao što je prethodno definisano, i gde R^x i R^y su nezavisno izabrani iz grupe koju čini vodonik, alkil, cikloalkil, aril, karbonil, C-karboksi, sulfonil, trihalometil, i, kombinovani, peto- ili šesto-člani heteroaliciklični prsten.
Prijava sadrži još **27 patentnih zahteva.**

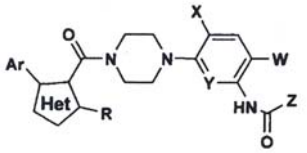

(I)

(51) ***C 07 D 233/61*** (2006.01) **(11) 53873**
C 07 D 233/64 (2006.01) **(13) B1**
C 07 D 401/04 (2006.01)
(21) P-2015/0121 (22) 06.03.2006.
(30) US 14.03.2005. 661784 P
(86) WO 06.03.2006. PCT/US2006/008450
(87) WO 21.09.2006. WO 2006/099060
(96) 06.03.2006. 06737611.1
(97) 21.01.2015. EP1858850B 2015/04 EN
(54) POSTUPAK ZA PRIPREMU OPIOIDNIH MODULATORA
PROCESS FOR THE PREPARATION OF OPIOID MODULATORS
(73) JANSSEN PHARMACEUTICA NV, Turnhoutseweg 30, 2340 Beerse, BE
(72) CHAOZHONG, Cai, 129 Banbury Avenue, North Wales, PA 19403, US; HE, Wei, 2002 Kestral Circle, Audubon, PA 19403, US
(74) ĆOSOVIĆ, Dragoljub, Bulevar Arsenija Čarnojevića 54, III/12, 11070 Novi Beograd, RS
(57) Postupak pripreme jedinjenja formule (I) gde je C_{6-10}aril ili heteroaril izabran iz grupe koja se sastoji od furil, tienil, pirolil, oksazolil, tiazolil, imidazolil, pirazolil, piridinil, pirimidinil, pirazinil, indolil, izoindolil, indolinil, benzofuril, benzotienil, benzimidazolil, benztiazolil, benzoksazolil, kvinolizinil, kvinolinil, izokvinolinil i kvinazolinil; svako R^{41P} je nezavisno izabrano od C_{1-6}alkil, C_{1-6}alkoksi ili fluoro; R^J i R^K su oba nezavisno izabrana od vodonika ili C_{1-4}alkila: alternativno, R^J i R^K su uzeti zajedno sa atomom azota za koji su vezani čime formiraju petočlani do sedmočlani heterociklil; Pg^1 je azotna zaštitna grupa; koja sadrži reagovanje jedinjenja formule (X), gde je X^p izabrano od CN, -CO_2H, -C(O)-Cl ili -C(O)-O C_{1-4}aikil i gde je Y^p izabrano od Br, Cl ili I, čime se dobija odgovarajuće jedinjenje formule (XII); reagovanje jedinjenja formule (XII) sa pogodno supstituisanim jedinjenjem formule (XVIII); u prisustvu paladijum katalizatora; u prisustvu organske ili neorganske baze; u organskom rastvaraču; na temperaturi većoj od približno sobne temperature; čime se dobija odgovarajuće jedinjenje formule (XIX); reagovanje jedinjenja formule (XIX) sa vodonikom ili izvorom vodonika; u prisustvu katalizatora; u rastvaraču; na temperaturi većoj od približno sobne temperature; čime se dobija odgovarajuće jedinjenje formule (XX); reagovanje jedinjenja formule (XX) sa vodenom bazom; u organskom rastvaraču; čime se dobija odgovarajuće jedinjenje formule (I).
Prijava sadrži još **12 patentnih zahteva.**

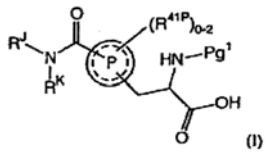
(I)

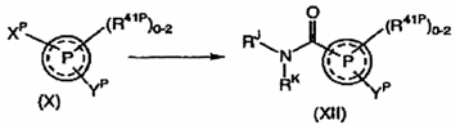
(X) (XII)

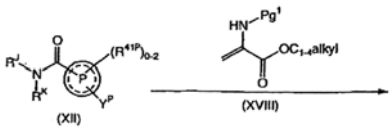
(XII) (XVIII)

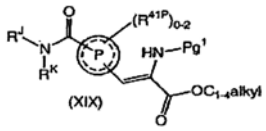
(XIX)

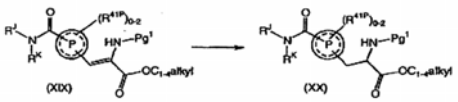
(XIX) (XX)

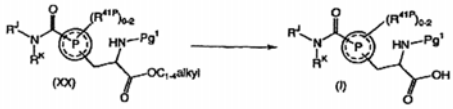
(XX) (I)

(51) ***C 07 D 237/14*** (2006.01) **(11) 53928**
A 01 N 43/58 (2006.01) **(13) B1**
C 07 D 401/04 (2006.01)
(21) P-2015/0224 (22) 04.04.2012.
(30) GB 08.04.2011. 201106062
(86) WO 04.04.2012. PCT/EP2012/056162
(87) WO 11.10.2012. WO 2012/136703
(96) 04.04.2012. 12712116.8
(97) 04.03.2015. EP2694483B 2015/10 EN
(54) HERBICIDNA JEDINJENJA
HERBICIDAL COMPOUNDS
(73) SYNGENTA LIMITED, European Regional Centre, Priestley Road Surrey Research Park, Guildford, Surrey GU2 7YH, GB
(72) DALLIMORE, Jonathan, Wesley, Paul, Jealott's Hill International Research Centre, Bracknell RG42 6EY, GB
(74) RISTIĆ, Dragoslav, MALEŠEVIĆ, Vladan, Cara Lazara 7, 11000 Beograd, RS
(57) Herbicidno jedinjenje, **naznačeno time,** što ima Formulu (I): ili neka agronomski prihvatljiva so pomenutog jedinjenja, gde:- R^1 je izabran iz grupe koja obuhvata vodonik, C_1-C_6alkil, C_1-C_6haloalkil, C_1-C_3alkoksi- C_1-C_3alkil, C_1-C_3alkoksi- C_1-C_3alkoksi- C_1-C_3-alkil, C_1-C_3alkoksi- C_1-C_3-haloalkil, C_1-C_3-alkoksi- C_1-C_3-alkoksi- C_1-C_3-haloalkil, C_4-C_6-oksasupstituisani cikloalkoksi- C_1-C_3-alkil, C_4-C_6-oksasupstituisani cikloalkil- C_1-C_3-alkoksi- C_1-C_3-alkil, C_4-C_6-oksasupstituisani cikloalkoksi- C_1-C_3-haloalkil, C_4-C_6-oksasupstituisani cikloalkil- C_1-C_3-alkoksi- C_1-C_3-haloalkil, (C_1-C_3alkansulfonil- C_1-C_3alkilamino)- C_1-C_3alkil, (C_1-C_3alkansulfonil-C_3-C_4cikloalkilamino)- C_1-C_3alkil, C_1-C6alkilkarbonil- C_1-C_3alkil, C_3-C_6cikloalkil-C_2-C_6alkenil, C_2-C_6alkinil, C_2-C_6-alkenil, C_2-C6-haloalkenil, cijano- C_1-C6-alkil, arilkarbonil- C_1-C_3-alkil (gde pomenuti aril može ponekad da bude supstituisan sa jednim ili više supstituenata iz grupe koja obuhvata halo, C_1-C_3- alkoksi, C_1-C_3-alkil, C_1-C_3haloalkil), aril- C_1-C_6alkil, ariloksi- C_1-C_6alkil (gde u oba slučaja pomenuti aril može ponekad da bude supstituisani sa jednim ili više supstituenata iz grupe koja obuhvata halo, C_1-C_3-alkoksi, C_1-C_3-alkil, C_1-C_3haloalkil), i tri- do deset-člani mono- ili biciklički prstenski sistem, koji može da bude aromatski, zasićeni ili delimično zasićeni i može da sadrži od 1 do 4 heteroatoma od kojih je svaki nezavisno izabran iz grupe koja obuhvata azot, kiseonik i sumpor pri čemu je pomenuti prstenski sistem ponekad supstituisan sa jednim ili više supstituenata koji su izabrani iz grupe koja obuhvata C_1-C_3alkil, C_1-C_3haloalkil, C_1-C_3alkenil, C_1-C_3alkinil, C_1-C_3alkoksi, C_1-C_3haloalkoksi, C_1-C_6alkil-S(O)p-, C_1-C_6haloalkil-S(O)p-, aril, aril-S(O)p, heteroaril-S(O)p, ariloksi, heteroariloksi, C_1-C_3alkoksikarbonil, C_1-C_3alkilamino-S(O)p-, C_1-C_3alkilamino-S(O)p-C_1-C_3alkil, C_1-C_3dialkilamino-S(O)p-, C_1-C_3dialkilamino-S(O)p- C_1-C_{33}alkil, C_1-C_3alkilaminokarbonil-, C_1-C_3alkilaminokarbonil- C_1-C_3alkil, C_1-C_3dialkilaminokarbonil, C_1-C_3dialkilaminokarbonil- C_1-C_3alkil, C_1-C_3aalkilkarbonilamino, C_1-C_3alkil-S(O)p-amino, cijano i nitro; pri čemu pomenuti heteroarilni supstituenti sadrže jedan do tri heteroatoma od koji je svaki nezavisno izabran iz grupe koja obuhvata kiseonik, azot i sumpor, i pri čemu pomenuta arilna ili heteroarilna komponenta može ponekad da bude supstituisana sa jednim ili više supstituenata izabranih iz grupe koja obuhvata halo, C_1-C_3alkil, C_1-C_3haloalkil, C_1-C_3alkoksi, C_1-C_3haloalkoksi, fenil, cijano i nitro; R^2 je izabran iz grupe koja obuhvata vodonik, halogen, cijano, nitro, C_1-C_6alkil, C_3-C_6cikloalkil, C_2-C_6-alkenil, C_2-C_6alkinil, C_1-C_6haloalkil, C_1-C_6alkoksi, C_1-C_3haloalkoksi, C_1-C_6alkoksi- C_1-C_3alkil, C_1-C_6alkil-S(O)p- i C_1-C_6haloalkil-S(O)p-; p = 0, 1 ili 2; A^1 je izabran iz grupe koja obuhvata O, C(O) i (CR^eR^f); a R^a, R^b, R^c, R^d, R^e i R^f su svaki nezavisno izabrani iz grupe koja obuhvata vodonik i C_1-C_4alkil pri čemu R^a i R^c mogu zajedno da formiraju C_1-C_3alkilenski lanac.
Prijava sadrži još **8 patentnih zahteva.**

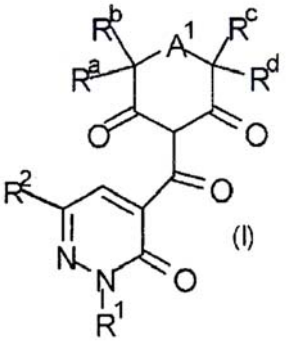

(51) ***C 07 D 241/26*** (2006.01) **(11) 53946**
A 61 K 31/497 (2006.01) **(13) B1**
A 61 P 11/00 (2006.01)
C 07 D 403/12 (2006.01)
C 07 D 487/10 (2006.01)
(21) P-2015/0237 (22) 16.09.2011.
(30) US 17.09.2010. 383985 P
US 17.08.2011. 201161524495 P
(86) WO 16.09.2011. PCT/EP2011/066151
(87) WO 22.03.2012. WO 2012/035158
(96) 16.09.2011. 11757864.1
(97) 18.02.2015. EP2616447B 2015/08 EN
(54) DERIVATI PIRAZINA KAO BLOKATORI ENAC
PYRAZINE DERIVATIVES AS ENAC BLOCKERS
(73) NOVARTIS AG, Lichtstrasse 35, 4056 Basel, CH
(72) BHALAY, Gurdip, Novartis Pharmaceuticals UK Limited, Wimblehurst Road, Horsham, West Sussex Sussex RH12 5AB, GB; EDWARDS, Lee, Novartis Pharmaceuticals UK Limited, Wimblehurst Road, Horsham, West Sussex Sussex RH12 5AB, GB; HOWSHAM, Catherine, Novartis Pharmaceuticals UK Limited, Wimblehurst Road, Horsham, West Sussex Sussex RH12 5AB, GB; HUNT, Peter, Novartis Pharmaceuticals UK Limited, Wimblehurst Road,

Horsham, West Sussex Sussex RH12 5AB, GB; SMITH, Nichola, Novartis Pharmaceuticals UK Limited, Wimblehurst Road, Horsham, West Sussex Sussex RH12 5AB, GB

(74) PETOŠEVIĆ, Dušan, Kozjačka 15, 11040 Beograd, RS

(57) Jedinjenje Formule I: ili njena farmaceutski prihvatljiva so, **naznačen time,** što je R^{10} predstavljen formulom 2: -(C_0-C_3alkilen)-B-X-($CR^{11a}R^{12a}$)$_m$-($CR^{11b}R^{12b}$)$_n$-($CR^{11c}R^{12c}$)$_p$-C(O)OR^{13}, u kojoj su alkilenske grupe po slobodnom izboru supstituisane sa jednom ili više Z grupa; gde B predstavlja aril po slobodnom izboru supstituisan sa jednom ili više Z grupa; gde je X odabran iz grupe koju čine veza, -NR^{15}(SO_2)-, -(SO_2)NR^{15}-, -(SO_2)-, -NR^{15}C(O)-, -C(O)NR^{15}-, -NR^{15}C(O)NR^{17}-, -NR^{15}C(O)O-, -NR^{15}-, C(O)O, OC(O), C(O), O i S; gde su R^{11a}, R^{11b}, R^{11c}, R^{12a}, R^{12b} i R^{12c} svaki za sebe odabrani od H i C_1-C_6 alkil; ili R^{11a} i R^{12a} zajedno sa atomom ugljenika za koji su spojeni grade 3- do 8-očlanu cikloalkil grupu; ili R^{11b} i R^{12b} zajedno sa atomom ugljenika za koji su spojeni grade 3- do 8-očlanu cikloalkil grupu; ili R^{11c} i R^{12c} zajedno sa atomom ugljenika za koji su vezani grade 3- do 8-očlanu cikloalkil grupu; gde je R^{13} odabran od (C_1-C_3alkil)-C(O)$NR^{22}R^{23}$; (C_1-C_3alkil)-C(O)OR^{23}; i (C_1-C_3 alkil)-NR^{23}C(O)R^{22} gde su R^{15} i R^{17} svaki za sebe odabrani od H i C_1-C_6 alkil; gde Z može da bude nezavisno odabran iz grupe koju čine -OH, aril, -O-aril, C_7-C_{14}aralkil, -O-C_7-C_{14}aralkil, C_1-C_6alkil, C_1-C_6 alkoksi, -NR^{19}(SO_2)R^{21}, -(SO_2)$NR^{19}R^{21}$, -(SO_2)R^{20}, -NR^{19}C(O)R^{20}, -C(O)$NR^{19}R^{20}$, -NR^{19}C(O)$NR^{20}R^{18}$, -NR^{19}C(O)OR^{20}, -$NR^{19}R^{21}$, C(O)OR^{19}, -C(O)R^{19}, SR^{19}, -OR^{19}, okso, CN, NO_2, i halogen, gde su alkil, alkoksi, aralkil i aril grupe svaka za sebe po slobodnom izboru supstituisane sa jednim ili više supstituenta odabranih iz grupe koju čine OH, halogen, C_1-C_4 haloalkil i C_1-C_4 alkoksi; gde su R^{18}, R^{20} i R^{22} svaki za sebe odabrani izmedju H i C_1-C_6 alkil; gde su R^{19}, R^{21} i R^{23} svaki za sebe odabrani iz grupe koju čine H; C_1- C_8 alkil; C_3-C_8 cikloalkil; C_1-C_4 alkoksi- C_1-C_4 alkil; (C_0-C_4 alkil)-aril po slobodnom izboru supstituisani sa jednom ili više grupa koje su odabrane od C_1-C_6 alkil, C_1-C_6 alkoksi i halogen; (C_0-C_4alkil)- 3-očlana do 14-očlana heterociklična grupa, gde heterociklična grupa obuhvata jedan ili više heteroatoma odabranih od N, O i S, po slobodnom izboru supstituisani sa jednom ili više grupa odabranih od halogen, okso, C_1-C_6 alkil i -C(O) C_1-C_6 alkil; -(C_0-C_4 alkil)- O-aril po slobodnom izboru supstituisan sa jednom ili više grupa odabranih od C_1-C_6alkil, C_1-C_6 alkoksi i halogen; i (C_0-C_4 alkil)- O-3- do 14-očlana heterociklična grupa, gde heterociklična grupa obuhvata jedan ili više heteroatoma koji su odabrani izmedju N, O i S, po slobodnom izboru supstituisani sa jednom ili više grupa koje su odabrane iz grupe koju čine halogen, C_1-C_6 alkil i -C(O) C_1-C_6 alkil; gde alkil grupe mogu po slobodnom izboru da budu supstituisane sa jednim ili više atoma halogena, hidroksil, C_1-C_4 alkoksi, -C(O)NH_2, -C(O)NH C_1-C_6 alkil ili -C(O)N(C_1-C_6 alkil)$_2$; ili R^{19} i R^{20} zajedno sa atomom azota za koji su vezani grade 5-očlanu do 10-očlanu heterocikličnu grupu, gde heterociklična grupa obuhvata jedan ili više drugih heteroatoma odabranih od N, O i S, gde je heterociklična grupa po slobodnom izboru supstituisana sa jednim ili više supstituenata odabranih od OH; halogen; aril; 5-očlane do 10-očlane heterociklične grupe koja obuhvata jedan ili više heteroatoma odabranih od from N, O i S; -S($O)_2$-aril; -S($O)_2$-C_1-C_6 alkil; C_1-C_6 alkil po slobodnom izboru supstituisan sa jednim ili više atoma halogena; gde je C_1-C_6 alkoksi po slobodnom izboru supstituisan sa jednim ili više OH grupa ili C_1-C_4 alkoksi; i C(O)OC_1-C_6 alkil, gde arilne i heterociklične grupe -supstituenti po slobodnom izboru supstituisane sa C_1-C_6 alkil, C_1-C_6 haloalkil ili C_1-C_6alkoksi; ili gde R^{19} i R^{21} zajedno sa atomom azota za koji su vezani grade 5-očlanu do 10-očlanu heterocikličnu grupu, gde heterociklična grupa obuhvata jedan ili više ostalih heteroatoma odabranih od N, O i S, gde je heterociklična grupa po slobodnom izboru supstituisana sa jednim ili više supstituenata koji su odabrani od OH; halogen; aril; 5-očlani do 10-očlana heterociklična grupa koja obuhvata jedan više heteroatoma odabranih od N, O i S; -S($O)_2$aril; -S($O)_2$- C_1-C6 alkil; C_1-C_6 alkil po slobodnom izboru supstituisan sa jednim ili više atoma halogena; gde je C_1-C_6 alkoksi po slobodnom izboru supstituisan sajednom ili više OH grupa ili C_1-C_4 alkoksi; i -C(O)OC_1-C_6 alkil, gde su aril i heterociklični supstituenti-grupe po slobodnom izboru supstituisan C_1-C_6 alkil, C_1-C_6 haloalkil ili C_1-C_6 alkoksi; ili gde R^{18} i R^{20} zajedno sa atomom azota za koji su vezani grade 5-očlanu do 10-očlanu heterocikličnu grupu, gde heterociklična grupa obuhvata jedan ili više ostaloh heteroatoma koji su odabrani od N, O i S, gde je heterociklična grupa po slobodnom izboru supstituisan sa jednim ili više supstituenata koji su odabrani od OH; halogen; aril; 5-očlana do 10-očlana heterociklična grupa koja obuhvata jedan ili više heteroatoma odabranih od N, O i S; -S($O)_2$-aril; -S($O)_2$- C_1-C_6 alkil; gde je C_1-C_6 alkil po slobodnom izboru supstituisan sa jednim ili više atoma halogena; gde je C_1-C_6 alkoksi po slobodnom izboru supstituisan sa jednom ili više OH grupa ili C_1-C_4 alkoksi; i -C(O)OC_1-C_6 alkil, gde su aril i heterociklične supstituent-grupe po slobodnom izboru supstituisani sa C_1-C_6 alkil, C_1-C_6 haloalkil ili C_1-C_6 alkoksi; ili R^{22} i R^{23} zajedno sa atom(ima) za koji su vezani grade 5-očlanu do 10-očlanu heterocikličnu grupu, gde heterociklična grupa obuhvata jedan ili više drugih heteroatoma odabranih od N, O i S, gde je heterociklična grupa po slobodnom izboru supstituisana sa jednom ili više Z grupa; gde m može da bude 0, 1, 2 ili 3; n je 0, 1, 2 ili 3; p je 0, 1, 2 ili 3; gde barem jedna od m, n ili p nije 0.

Prijava sadrži još **16 patentnih zahteva.**

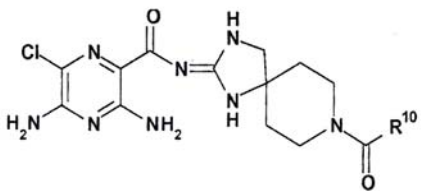

(51) ***C 07 D 243/24*** (2006.01) **(11) 53843**
A 61 K 31/5513 (2006.01) **(13) B1**
A 61 P 35/00 (2006.01)
(21) P-2015/0150 (22) 22.03.2012.
(30) US 22.03.2011. 201161466238 P
(86) WO 22.03.2012. PCT/US2012/030021
(87) WO 27.09.2012. WO 2012/129353
(96) 22.03.2012. 12711102.9
(97) 21.01.2015. EP2688873B 2015/04 EN
(54) JEDINJENJA BIS(FLUOROALKIL)-1,4-BENZODIAZEPINONA
BIS(FLUOROALKYL)-1,4-BENZODIAZEPINONE COMPOUNDS
(73) BRISTOL-MYERS SQUIBB COMPANY, Route 206 and Province Line Road, Princeton, NJ 08543-4000, US
(72) QUESNELLE, Claude, c/o Bristol-Myers Squibb Company, Route 206&, Province Line Road, Princeton, NJ 08543, US; KIM, Soong-Hoon, c/o Bristol-Myers Squibb Company, 311 Pennington-Rocky Hill Road, Pennington, NJ 08534, US; LEE, Francis, c/o Bristol-Myers Squibb Company, Route 206&, Province Line Road, Princeton, New Jersey 08543, US; GAVAI, Ashvinikumar, c/o Bristol-Myers Squibb Company, Route 206&, Province Line Road, Princeton, New Jersey 08543, US
(74) ŽIVKO MIJATOVIĆ AND PARTNERS D.O.O., Svetogorska 7/L2, 11000 Beograd, RS
(57) Jedinjenje Formule (I): **naznačeno time**, što su: R_1 je $-CH_2CF_3$ ili $-CH_2CH_2CF_3$; R_2 je $-CH_2CF_3$, $-CH_2CH_2CF_3$, ili $-CH_2CH_2CH_2CF_3$; R_3 je H, $-CH_3$, $-CD_3$, $-CHD_2$, ili $-CH_2D$; R_a, svaki nezavisno, je F, Cl, -CN, $-OCH_3$, i/ili $-NHCH_2CH_2OCH_3$; i z je nula, 1 ili 2.
Prijava sadrži još **14 patentnih zahteva**.

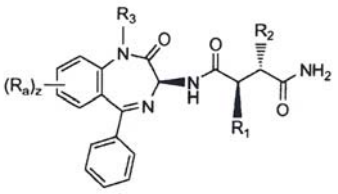

(I)

(51) ***C 07 D 249/06*** (2006.01) **(11) 53966**
A 61 K 31/4192 (2006.01) **(13) B1**
A 61 P 35/00 (2006.01)
C 07 D 413/12 (2006.01)
(21) P-2015/0294 (22) 13.12.2011.
(30) EP 20.12.2010. 10195949
(86) WO 13.12.2011. PCT/EP2011/072558
(87) WO 28.06.2012. WO 2012/084602
(96) 13.12.2011. 11805449.3
(97) 18.02.2015. EP2655345B 2015/08 EN
(54) JEDINJENJA ARIL TRIAZOLA SA ANTITUMORSKOM AKTIVNOŠĆU
ARYL TRIAZOLE COMPOUNDS WITH ANTITUMOURAL ACTIVITY
(73) SIGMA-TAU RESEARCH SWITZERLAND S.A., Via Motta, 2, 6850 Mendriso, CH
(72) GIANNINI, Giuseppe, Via Boezio 46/B, I-00040 Pomezia (RM), IT; CABRI, Walter, Via Pisacane 5, I-20089 Rozzano (MI), IT; VESCI, Loredana, Via Elio Petri 3, I-00128 Rome, IT; CERVONI, Maria, Luisa, Via Ugo La Malfa 35/C, I-00040 Pomezia (RM), IT; PISANO, Claudio, Via Cherubini 60/B, I-04011 Aprila (LT), IT; TADDEI, Maurizio, Via di Uopini 58, I-53034 Monteriggioni (SI), IT; FERRINI, Serena, Località Ponelle n° 46/1, I-53034 Gracciano di Colle Val d'Elsa (SI), IT
(74) ŽIVKO MIJATOVIĆ AND PARTNERS D.O.O., Svetogorska 7/L2, 11000 Beograd, RS
(57) Jedinjenje koje ima opštu formulu I gde, R^1 je H, $CONR^4R^5$; R^5 je H, (C_1-C_6)-alkil ili (C_3-C_{10})-cikloalkil, pri čemu je svaki izborno supstituisan jednom ili više puta sa OH, OMe, Cl, F; R^4 je H, (C_1-C_4)-alkil ili $CH(R^{11})COR^{12}$; ili R^4 i R^5 uzeti zajedno sa atomom azota za koji su vezani formiraju tro- do sedmo-člani heterociklus koji izborno sadrži dodatni heteroatom izabran iz grupe koju čine N, O ili S; i gde je navedeni heterociklus izborno supstituisan jednom ili više puta sa OH, OMe, (C_1-C_4)-alkilom, izborno supstituisanim fenilom ili benzilom; R^{11} je bočni lanac prirodne a-aminokiseline; R^{12} je OH, amino, alkilamino ili dialkilamino; R^2 je veza, -NH(CO)-, $-N(R^7)-$ ili $-N(R^7)CH_2-$; R^7 je H, (C_1-C_4)-alkil ili CO_2R^8; R^8 je (C_1-C_4)-alkil ili benzil; endociklični simboli ═ su, za svako pojedinačno jedinjenje, sve dvogube veze ili sve jednogube veze; m je ceo broj sadržan između 0 i 3; R^9 i R^{10} su međusobno nezavisno (C_1-C_4)-alkil izborno supstituisan sa OH, cikloalkilom, heterocikloalkilom, OMe, amino, (C_1-C_6)-alkilamino ili (C_1-C_6)-dialkilamino; heterocikloalkil izborno supstituisan jednom ili više puta sa alkil, amino, (C_1-C_6)-alkilamino ili (C_1-C_6)-dialkilamino; cikloalkil; ili R^9 i R^{10} uzeti zajedno sa atomom azota za koji su vezani formiraju heterocikličan prsten izabran iz grupe koju čine piperidil, pirolidinil, piperazinil ili morfolinil, pri čemu je svaki od njih izborno supstituisan jednom ili više puta sa F, Cl, Br, OH, OMe, amino, (C_1-C_6)-alkilamino, (C_1-C_6)-dialkilamino, (C_1-C_4)-alkil, hidroksialkilom, izborno supstituisanim fenilom ili benzilom; ili imidazol nezasićeni heterociklus; R^3 je Cl, Et ili i-Pr; njegovi tautomeri, geometrijski izomeri, njihovi optički aktivni oblici kao što su enantiomeri, diastereomeri i njihovi racematni oblici, kao i njihove farmaceutski prihvatljive soli.
Prijava sadrži još **11 patentnih zahteva.**

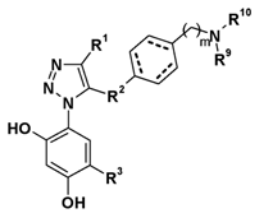

Formula I

(51) ***C 07 D 263/50*** (2006.01) **(11) 53941**
C 07 D 275/03 (2006.01) **(13) B1**
C 07 D 277/18 (2006.01)
C 07 D 285/08 (2006.01)
C 07 D 413/12 (2006.01)
C 07 D 417/12 (2006.01)
(21) P-2015/0244 (22) 06.01.2010.
(30) US 12.01.2009. 143920 P
US 25.09.2009. 245726 P
US 06.11.2009. 258760 P
(86) WO 06.01.2010. PCT/IB2010/050033
(87) WO 15.07.2010. WO 2010/079443
(96) 06.01.2010. 10702740.1
(97) 04.03.2015. EP2385938B 2015/10 EN
(54) DERIVATI SULFONAMIDA
SULFONAMIDE DERIVATIVES
(73) PFIZER LIMITED, Ramsgate Road, Sandwich, Kent CT13 9NJ, GB; ICAGEN, Inc., 4222 Emperor Boulevard Suite 350, Durham, NC 27703, US
(72) BEAUDOIN, Serge, Icagen Inc., 4222 Emperor Boulevard, Suite 350, Durham, North Carolina 27703, US; LAUFERSWEILER, Michael Christopher, Icagen Inc., 4222 Emperor Boulevard, Suite 350, Durham, North Carolina 27703, US; MARKWORTH, Christopher John, Icagen Inc., 4222 Emperor Boulevard, Suite 350, Durham, North Carolina 27703, US; MARRON, Brian Edward, Icagen Inc., 4222 Emperor Boulevard, Suite 350, Durham, North Carolina 27703, US; MILLAN, David Simon, Pfizer Global Research and Development, Ramsgate Road, Sandwich Kent CT13 9NJ, GB; RAWSON, David James, Pfizer Global Research and Development, Ramsgate Road, Sandwich Kent CT13 9NJ, GB; REISTER, Steven Michael, Icagen Inc., 4222 Emperor Boulevard, Suite 350, Durham, North Carolina 27703, US; SASAKI, Kosuke, Pfizer Global Research and Development, Ramsgate Road, Sandwich Kent CT13 9NJ, GB; STORER, Robert Ian, Pfizer Global Research and Development, Ramsgate Road, Sandwich Kent CT13 9NJ, GB; STUPPLE, Paul Anthony, Pfizer Global Research and Development, Ramsgate Road, Sandwich Kent CT139NJ, GB; SWAIN, Nigel Alan, Pfizer Global Research and Development, Ramsgate Road, Sandwich Kent CT13 9NJ, GB; WEST, Christopher William, Icagen Inc., 4222 Emperor Boulevard, Suite 350, Durham, North Carolina 27703, US; ZHOU, Shulan, Icagen Inc., 4222 Emperor Boulevard, Suite 350, Durham, North Carolina 27703, US
(74) POPOVIĆ, Gordana i ost., Takovska 19, 11000 Beograd, RS
(57 Jedinjenje formule (I): **naznačeno time** što: Z je Het^2 , opciono supstituisan na atomu ugljenika prstena sa jednim ili više supstituenata izabranih iz grupe koja se sastoji od halo, cijano, (C_1-C_4)alkil, halo(C_1-C_4)alkil, (C_1-C_4)alkoksi, halo(C_1-C_4)alkoksi, (C_3-C_8)cikloalkil, (C_3-C_8)cikloalkil(C_1-C_4)alkil, (C_1-C_4)alkil-S-, amino, (C_1-C_4)alkilamino, di(C_1-C_4)alkilamino, amino(C_1-C_4)alkil, (C_1-C_4)alkilamino(C_1-C_4)alkil i di[(C_1-C_4)alkil]amino(C_1-C_4)alkil grupe; i/ili Het^2 je opciono supstituisan na atomu azota prstena sa (C_1-C_4)alkil, halo(C_1-C_4)alkil i (C_3-C_8)cikloalkil grupom; pod uslovom da Z nije tetrazolil grupa; Y^1,Y^2, Y^3 i Y^4 su svaki nezavisno CH, CR^1 ili N, pod uslovom da je najviše dva od Y^1, Y^2, Y^3 i Y^4 = N; svaki R^1 je nezavisno izabran iz grupe koja se sastoji od halo, cijano, amino, hidroksi, (C_1-C_4)alkil, halo(C_1-C_4)alkil, hidroksi(C_1-C_4)alkil, (C_1-C_4)alkoksi, halo(C_1-C_4)alkoksi, (C_1-C_4)alkoksi(C_1-C_4)alkil, -C(O)H, -C(O)(C_1-C_4)alkil i -C(O)N$(R^2)_2$ grupe; svaki R^2 je nezavisno vodonik, (C_1-C_4)alkil, halo(C_1-C_4)alkil, hidroksi(C_1-C_4)alkil ili (C_3-C_6)cikloalkil grupa; ili, kada je azot supstituisan sa dve R^2 grupe, svaka nezavisno izabrana od (C_1-C_4)alkil, halo(C_1-C_4)alkil ili hidroksi(C_1-C_4)alkil grupe, one mogu zajedno sa N atomom za koji su vezane da formiraju 4- do 6-člani prsten koji, kada je tako formiran, može takođe opciono da bude supstituisan sa vodonikom, alkil, halo, hidroksi, hidroksialkil ili haloalkil grupom; B je fenil ili Het^2, pri čemu, kada je B = Het^2, B je vezan za oksi vezu na atomu ugljenika prstena i pri čemu je B opciono dalje supstituisan na atomu ugljenika prstena sa jednim ili više supstituenata izabranih iz grupe koja se sastoji od halo, cijano, hidroksi, (C_1-C_4)alkil, halo(C_1-C_4)alkil, (C_1-C_4)alkoksi, halo(C_1-C_4)alkoksi, cijano(C_1-C_4)alkil, amino, (C_1-C_4)alkilamino, di(C_1-C_4)alkilamino, amino(C_1-C_4)alkil, (C_1-C_4)alkilarnino(C_1-C_4)alkil, di[(C_1-C_4)alkil]amino(C_1-C_4)alkil, trifluorometiltio, hidroksi(C_1-C_4)alkil, (C_1-C_4)alkoksi(C_1-C_4)alkil, -C(O)R^2, -C(O)OR^2, -OC(O)R^2, -C(O)-N$(R^2)_2$, -CH_2-C(O)R^2, -CH_2-C(O)OR^2, -CH_2-OC(O)R^2, -CH_2-C(O)-N$(R^2)_2$, S(O)$_2R^2$, S(O)$_2$N$(R^2)_2$, (C_3-C_8)cikloalkil i (C_3-C_8)cikloalkil(C_1-C_4)atkil grupe; i/ili Het^2 je opciono supstituisan na atomu azota prstena sa supstituentom izabranim iz grupe koja se sastoji od (C_1-C_4)alkil, halo(C_1-C_4)alkil, hidroksi(C_1-C_4)alkil, (C_1-C_4)alkoksi(C_1-C_4)alkil amino(C_1-C_4)alkil, (C_1-C_4)alkilamino(C_1-C_4)alkil, di[(C_1-C_4)alkil]amino(C_1-C_4)alkil, -CH_2-C(O)R^2, -CH_2-C(O)OR^2, -CH_2-C(O)-N$(R^2)_2$, S(O)$_2R^2$ i S(O)$_2$N$(R^2)_2$ grupe; X je -O-, metilen, etilen, metilen-O- ili -O-metilen grupa ili ga nema; C je (C_3-C_8)cikioalkil, Het^1, fenil ili Het^2 grupa, svaka opciono supstituisana na atomu ugljenika prstena sa jednhn ili više supstituenata izabranih iz grupe koja se sastoji od halo, cijano, hidroksi, (C_1-C_4)alkil, haio(C_1-C_4)alkil, (C_1-C_4)alkoksi, halo(C_1-C_4)alkoksi, N$(R^2)_2$, $(R^2)_2$N(C_1-C_4)alkil, trifluorometiltio, hidroksi(C_1-C_4)aikil, (C_1-C_4)alkoksi(C_1-C_4)alkil, -C(O)R^2, -C(O)OR^2, -OC(O)R^2, -C(O)-N$(R^2)_2$, -CH_2-C(O)R^2, -CH_2-C(O)OR^2, -CH_2-OC(O)R^2, -CH_2-C(O)-N$(R^2)_2$, S(O)$_2R^2$, S(O)$_2$N$(R^2)_2$, (C_3-C_8)cikloalkil(C_1-C_4)alkil, (C_3-C_8)cikloalkoksi, (C_3-C_8)cikloalkilamino, (C_3-C_8)cikloalkilamino(C_1-C_4)alkil, (C_3-C_8)cikloalkil(C_1-C_4)alkilamino, (C_3-C_8)cikloalkil(C_1-C_4)alkilamino(C_1-C_4)alkil, (C_3-C_8)cikloalkil(C_1-C_4)alkoksi grupe i D; i/ili Het^2 je opciono supstituisan na atomu azota prstena sa supstituentom izabranim iz grupe koja se sastoji od hidroksi, (C_1-C_4)alkil, halo(C_1-C_4)alkil, amino(C_1-C_4)alkil, (C_1-C_4)alkilamino(C_1-C_4)alkil, di[(C_1-C_4)alkil]amino(C_1-C_4)alkil, hidroksi(C_1-C_4)alkil, $(C_1-$

C_4)alkoksi(C_1-C_4)alkil, -C(O)R^2, -C(O)OR^2, -CH_2-C(O)R^2, -CH_2-C(O)OR^2, -CH_2-C(O)-N(R^2)$_2$, S(O)$_2R^2$ i S(O)$_2$N(R^2)$_2$ grupe i D; D je fenil, benzil, (C_3-C_8)cikloalkiI ili Het^1 grupa, svaka opciono supstituisana na atomu ugljenika sa jednim ili više supstituenata nezavisno izabranih iz grupe koja se sastoji od halo, cijano, hidroksi, (C_1-C_4)alkil, halo(C_1-C_4)alkil, (C_1-C_4)alkoksi, halo(C_1-C_4)alkoksi, amino, (C_1-C_4)alkilamino, di(C_1-C_4)aikilamino, amino(C_1-C_4)alkil, (C_1-C_4)alkilamino(C_1-C_4)alkil, di[(C_1-C_4)alkil]amino(C_1-C_4)alkil, trifluorometiltio, hidroksi(C_1-C_4)alkil, (C_1-C_4)alkoksi(C_1-C_4)alkil, -C(O)R^2, -C(O)OR^2, -OC(O)R^2, -C(O)-N(R^2)$_2$, -CH_2-C(O)R^2, -CH_2-C(O)OR^2, -CH_2-OC(O)R^2; -CH_2-C(O)-N(R^2)$_2$, S(O)$_2R^2$ i S(O)$_2$N(R^2)$_2$ grupe; Het^1 je 3- do 8-člana, zasićena ili delimično nezasićena monociklična heterociklična grupa koja uključuje jedan, dva ili tri člana prstena izabrana od -NR^3-, -O-, -C(O)- i -S(O)$_p$-grupe; R^3 je tačka vezivanja ili za X ili za C da se dobije ili je R^3 izabran iz grupe koja sadrži vodonik, (C_1-C_4)alkil, halo(C_1-C_4)alkil, hidroksi(C_1-C_4)alkil, (C_1-C_4)alkoksi(C_1-C_4)alkil, -C(O)(C_1-C_4)alkil, -C(O)O(C_1-C_4)alkil, -CH_2-C(O)O(C_1-C_4)alkil, -CH_2-C(O)-N((C_1-C_4)alkil)$_2$, S(O)$_2R^2$, S(O)$_2$N(R^2)$_2$ i (C_3-C_8)cikloalkil grupu; p je 0, 1 ili 2; i Het^2 je 5- ili 6-člana aromatična heterociklična grupa koja uključuje ili (a) 1 do 4 atoma azota, (b) jedan atom kiseonika ili jedan atom sumpora ili (c) 1 atom kiseonika ili 1 atom sumpora i 1 ili 2 atoma azota; ili njegov tautomer, ili farmaceutski prihvatljiva so ili solvat jedinjenja formule (I) ili njegov tautomer; pod uslovom da jedinjenje formule (I) nije sledeće navedeno jedinjenje:

Prijava sadrži još **22 patentna zahteva.**

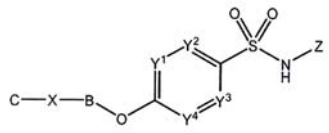

(I)

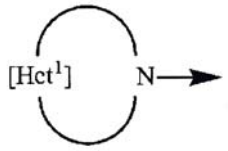

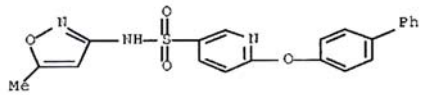

(51) ***C 07 D 271/06*** (2006.01) **(11) 53965**
A 61 K 31/4245 (2006.01) **(13) B1**
A 61 P 1/18 (2006.01)
A 61 P 3/00 (2006.01)
A 61 P 3/04 (2006.01)
A 61 P 3/06 (2006.01)
A 61 P 3/10 (2006.01)
A 61 P 7/10 (2006.01)
A 61 P 9/04 (2006.01)
A 61 P 9/10 (2006.01)
A 61 P 9/12 (2006.01)
A 61 P 13/12 (2006.01)
A 61 P 19/06 (2006.01)
A 61 P 25/00 (2006.01)
A 61 P 27/12 (2006.01)
A 61 P 31/00 (2006.01)
A 61 P 43/00 (2006.01)

(21) P-2015/0151 (22) 13.10.2011.
(30) JP 14.10.2010. 2010231471
JP 04.02.2011. 2011022325
(86) WO 13.10.2011. PCT/JP2011/073489
(87) WO 19.04.2012. WO 2012/050151
(96) 13.10.2011. 11832583.6
(97) 24.12.2014. EP2628733B 2014/52 EN

(54) DERIVATI ACILBENZENA

ACYLBENZENE DERIVATIVE

(73) DAIICHI SANKYO COMPANY, LIMITED, 3-5-1, Nihonbashi Honcho Chuo-ku, Tokyo 103-8426, JP

(72) YAMANOI, Shigeo, c/o Daiichi Sankyo Company, Limited 1-2-58, Hiromachi, Shinagawa-ku, Tokyo 140-8710, JP; KATAGIRI, Takahiro, c/o Daiichi Sankyo Company, Limited 1-2-58, Hiromachi, Shinagawa-ku, Tokyo 140-8710, JP; NAMIKI, HIDENORI, c/o Daiichi Sankyo Company, Limited 1-2-58, Hiromachi, Shinagawa-ku, Tokyo 140-8710, JP; HATTA, Madoka, c/o Daiichi Sankyo Company, Limited 1-2-58, Hiromachi, Shinagawa-ku, Tokyo 140-8710, JP; MATSUMOTO, Koji, c/o Daiichi Sankyo Company, Limited 1-2-58, Hiromachi, Shinagawa-ku, Tokyo 140-8710, JP; TAKAHASHI, Kanako, c/o Daiichi Sankyo Company, Limited 1-2-58, Hiromachi, Shinagawa-ku. Tokyo 140-8710, JP; YOSHITOMI, Tomomi, c/o Daiichi Sankyo Company, Limited 1-2-58, Hiromachi, Shinagawa-ku, Tokyo 140-8710, JP; OCHIAI, Yuichi, c/o Daiichi Sankyo Company, Limited 1-2-58, Hiromachi, Shinagawa-ku, Tokyo 140-8710, JP

(74) ŽIVKO MIJATOVIĆ AND PARTNERS D.O.O., Svetogorska 7/L2, 11000 Beograd, RS

(57) Jedinjenje predstavljeno opštom formulom (I): **naznačeno time,** što R^1 predstavlja neka hidroksi C_1-C_6 alkil grupa ili neka hidroksi C_3-C_6 cikloalkil grupa, od kojih svaka može biti supstituisana sa 1 do 3 supstituenta koji se biraju iz grupe supstituenata a, a subgupu supstituenata a čine hidroksilna grupa i karbamoil grupa, R^2 predstavlja metil grupa ili etil grupa, R^3 predstavlja neka C_1-C_6 alkil grupa ili neka C_3-C_6 cikloalkil grupa, od kojih svaka može biti supstituisana sa 1 to 3 atoma

halogena, i R^4 predstavlja neki atom halogena; ili neka njegova farmaceutski prihvatljiva so.
Prijava sadrži još **14 patentnih zahteva.**

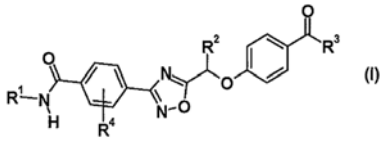

(I)

---

(51) ***C 07 D 401/04*** (2006.01) **(11) 53903**
A 61 K 31/44 (2006.01) **(13) B1**
A 61 K 31/4406 (2006.01)
A 61 K 31/501 (2006.01)
A 61 K 31/506 (2006.01)
A 61 K 31/55 (2006.01)
A 61 P 25/18 (2006.01)
A 61 P 25/28 (2006.01)
A 61 P 25/30 (2006.01)
C 07 D 401/14 (2006.01)
C 07 D 403/04 (2006.01)
(21) P-2015/0192 (22) 23.04.2012.
(30) EP 26.04.2011. 11163683
(86) WO 23.04.2012. PCT/EP2012/057335
(87) WO 01.11.2012. WO 2012/146551
(96) 23.04.2012. 12718153.5
(97) 04.03.2015. EP2702051B 2015/10 EN
(54) ETINIL DERIVATI KAO POZITIVNI ALOSTERNI MODULATORI MGLUR5
ETHYNYL DERIVATIVES AS POSITIVE ALLOSTERIC MODULATORS OF THE MGLUR5
(73) F.HOFFMANN-LA ROCHE AG, Grenzacherstrasse 124, 4070 Basel, CH
(72) JAESCHKE, Georg, Lerchenstrasse 76, CH-4059 Basel, CH; JOLIDON, Synese, Stutzhalde, CH-4223 Blauen, CH; LINDEMANN, Lothar, Jungstrasse 44, CH-4056 Basel, CH; STADLER, Heinz, Dornacherstrasse 154, CH-4053 Basel, CH; VIEIRA, Eric, Lindenstrasse 9, CH-4402 Frenkendorf, CH
(74) ZATEZALO, Mihajlo, Poštanski fah 37, 11077 Beograd, RS
(57) Jedinjenje formule u kojoj: X je N ili C-R, pri čemu je R vodonik ili halogen; G je N ili CH; pod uslovom da maksimalno jedan od G ili X može biti azot; R^1 je fenil ili piridinil, koji su opciono supstituisani sa halogenom; R^2 je: vodonik, C_{1-4}-alkil, hidroksi, C_{1-4}-alkoksi ili C(O)O-benzil; R^3,$R^{3'}$, R^4, R^4, R^6, $R^{6'}$ su nezavisno jedan od drugog vodonik ili C_{1-4}-alkil; ili R^6 i R^4 mogu obrazovati zajedno sa atomom ugljenika za koji su vezani C_{4-6}-cikloalkilni prsten, ukoliko je m 0 i n je 1 ili 2; R^5 je vodonik ili C_{1-4}-alkil; n je: 0, 1 ili 2; m je 0 ili 1; pod uslovom da n i m nisu istovremeno 0; ili njegova farmaceutski prihvatljiva kisela adiciona so, njegova racemska mešavina ili njegov odgovarajući enantiomer i/ili optički izomer i/ili stereoizomer.
Prijava sadrži još **15 patentnih zahteva**.

(51) ***C 07 D 401/06*** (2006.01) **(11) 53900**
A 61 K 31/435 (2006.01) **(13) B1**
A 61 P 3/00 (2006.01)
(21) P-2015/0205 (22) 04.11.2011.
(30) WO 05.11.2010. PCT/US2010/055586
US 11.05.2011. 201161484995 P
(86) WO 04.11.2011. PCT/US2011/059331
(87) WO 10.05.2012. WO 2012/061708
(96) 04.11.2011. 11785232.7
(97) 14.01.2015. EP2635563B EN 2015/03
(54) KRISTALNI OBLICI HIDROHLORIDNE SOLI (4A-R, 9A-S)-1-(1H-BENZOIMIDAZOL-5-KARBONIL)-2, 3, 4, 4A, 9, 9A-HEKSAHIDRO-1H-INDENO[2, 1-B]PIRIDIN-6-KARBONITRILA I NJIHOVA UPOTREBA KAO INHIBITORA HSD 1
CRYSTALLINE FORMS OF HYDROCHLORIDE SALT OF (4A-R, 9A-S)-1-(1H-BENZOIMIDAZOLE-5-CARBONYL)-2, 3, 4, 4A, 9, 9A-HEXAHYDRO-1H-INDENO [2, 1-B]PYRIDINE-6-CARBONITRILE AND THEIR USE AS HSD 1 INHIBITORS
(73) BOEHRINGER INGELHEIM INTERNATIONAL GMBH, Binger Strasse 173, 55216 Ingelheim am Rhein, DE
(72) ECKHARDT, Matthias, Boehringer Ingelheim GmbH, Corporate Patents, Binger Strasse 173, 55216 Ingelheim am Rhein, DE; MARTIN, Hans-Juergen, Boehringer Ingelheim GmbH, Corporate Patents, Binger Strasse 173, 55216 Ingelheim am Rhein, DE; SCHUEHLE, Martin, Boehringer Ingelheim GmbH, Corporate Patents, Binger Strasse 173, 55216 Ingelheim am Rhein, DE; SICK, Sandra, Boehringer Ingelheim GmbH, Corporate Patents, Binger Strasse 173, 55216 Ingelheim am Rhein, DE; YANG, Bing-Shiou, Boehringer Ingelheim Pharmaceuticals Inc., 900 Ridgebury Road, Ridgefield, CT 06877, US
(74) ĆOSOVIĆ, Dragoljub, Bulevar Arsenija Čarnojevića 54, III/12, 11070 Novi Beograd, RS
(57) Jedinjenje predstavljeno strukturnom formulom: **naznačeno time,** što je najmanje 50 težinskih procenata jedinjenja u kristalnom obliku.
Prijava sadrži još **15 patentnih zahteva.**

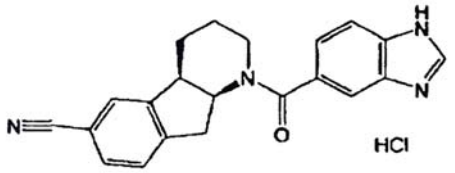

(51) ***C 07 D 401/12*** (2006.01) **(11) 53951**
A 61 K 31/437 (2006.01) **(13) B1**
A 61 K 31/4439 (2006.01)
A 61 K 31/444 (2006.01)
A 61 K 31/497 (2006.01)
A 61 K 31/506 (2006.01)
A 61 P 9/00 (2006.01)
A 61 P 25/28 (2006.01)
A 61 P 29/00 (2006.01)
A 61 P 37/00 (2006.01)
C 07 D 401/14 (2006.01)
C 07 D 407/14 (2006.01)
C 07 D 413/14 (2006.01)
C 07 D 471/04 (2006.01)
C 07 D 491/048 (2006.01)
(21) P-2015/0247 (22) 12.07.2010.
(30) US 13.07.2009. 225076 P
US 13.07.2009. 225079 P
US 22.12.2009. 289263 P
(86) WO 12.07.2010. PCT/US2010/041739
(87) WO 20.01.2011. WO 2011/008709
(96) 12.07.2010. 10733116.7
(97) 14.01.2015. EP2454250B 2015/03 EN
(54) INHIBITORI KINAZA KOJI REGULIŠU SIGNALNE PUTEVE U APOPTOZI
APOPTOSIS SIGNAL-REGULATING KINASE INHIBITORS
(73) GILEAD SCIENCES, INC., 333 Lakeside Drive, Foster City, CA 94404, US
(72) CORKEY, Britton, 355 Buena Vista Ave East, Apt 415, San Francisco, CA 94117, US; GRAUPE, Michael, 1131 Banyan Way, Pacifica, CA 94044, US; KOCH, Keith, 384 Baker Lane, Erie, CO 80516, US; MELVIN, Lawrence, S., 7623 Crestview Drive, Longmont, CO 80504, US; NOTTE, Gregory, 707 Highland Ave Apt 2, San Mateo, CA 94401, US
(74) MSA IP MILOJEVIĆ, SEKULIĆ ADVOKATI, Terazije 29/V, 11000 Beograd, RS
(57) Jedinjenje sa formulom (I) gde: R^1 je alkil od 1-10 atoma ugljenika, cikloalkil od 3-8 atoma ugljenika, alkenil koji sadrži do 10 atoma ugljenika, alkinil koji sadrži do 10 atoma ugljenika, aril, heteroaril ili heterociklil, od kojih su svi opciono supstituisani sa 1, 2, ili 3 supstituenta izabrana od halo, okso, alkil sa 1 do 6 atoma ugljenika, cikloalkil sa 3 do 8 atoma ugljenika, heterociklil, fenil, fenoksi, halo, -CN, -O-R^6, -C(O)-R^6, -OC(O)-R^6 -C(O)-O-R^6, - N(R^6)-C(O)-O-R^7, -N(R^6)-C(O)-R^7, -N(R^6)-C(O)-N(R^6)(R^7), i -C(O)-N(R^6)(R^7), gde su alkil. cikloalkil, heterociklil, fenil, i fenoksi opciono supstituisani sa 1, 2, ili 3 supstituenta izabrana od alkil sa 1 do 6 atoma ugljenika, cikloalkil sa 3 do 8 atoma ugljenika, alkoksi sa 1 do 6 atoma ugljenika, hidroksil, i halo; pod uslovom da R^1 nije metil kada je R^3 morfolinil ili furil; gde su R^6 i R^7 nezavisno izabrani iz grupe koja se sastoji od vodonika, alkila od 1-6 atoma ugljenika, ili cikloalkila od 3-8 atoma ugljenika; ili R^6 i R^7 kada uzeti zajedno sa azotom za koji su vezani formiraju heterociklus; R^2 je vodonik, halo, cijano, alkoksi, ili alkil opciono supstituisan sa halo; R^3 je aril, heteroaril, ili heterociklil, od kojih su svi opciono supstituisani sa 1, 2 ili 3 supstituenta izabrana od alkil sa 1 do 6 atoma ugljenika, alkoksi sa 1 do 6 atoma ugljenika, cikloalkil sa 3 do 8 atoma ugljenika, cikloalkilalkil, aril, arilalkil, heteroaril, heteroarilalkil, heterociklil, heterociklilalkil, halo, haloalkoksi, okso, -CN, -O-R^6, -O-C(O)-R^6, -O-C(O)-N(R^6)(R^7), -S-R^6, -N(R^6)(R^7), -S(=O)-R^6, -S(=O)$_2$$R^6$, -S(=O)$_2$-N($R^6$)($R^7$), -S(=O)$_2$-O-$R^6$, -N($R^6$)-C(O)-$R^7$, -N($R^6$)-C(O)-O-$R^7$, -N($R^6$)-C(O)-N($R^6$)($R^7$), -C(O)-$R^6$, -C(O)-O-$R^6$, -C(O)-N($R^6$)($R^7$), i -N($R^6$)-S(=O)$_2$-$R^7$, gde je alkil, alkoksi, cikloalkil, aril, heteroaril ili heterociklil dalje opciono supstituisan sa jednim ili više supstituenata izabranih od halo, hidroksil, okso, -CN, i -O-R^6; uz uslov da heteroaril ili heterociklil grupa uključuje bar jedan azotov atom prstena; X^1, X^2, X^3, X^4, X^5, X^6, X^7 i X^8 su nezavisno C(R^4) ili N, gde je svako R^4 nezavisno vodonik, hidroksil, halo, alkil sa 1 do 6 ugljenikovih atoma, alkoksi sa 1 do 6 ugljenikovih atoma, ili cikloalkil sa 3 do 8 ugljenikovih atoma, gde je alkil ili cikloalkil dalje opciono supstituisan sa jednim ili više supstituenata izabranih od halo, hidroksil, okso, -CF_3, -O-CF_3, -N(R^6)(R^7), -C(O)-R^6, -C(O)-O-R^7, -C(O)-N(R^6)(R^7), -CN, -O-R^6; ili X^5 i X^6 ili X^6 i X^7 su vezani da formiraju fuzionisani cikloalkil, fuzionisani aril, ili fuzionisani heteroaril, od kojih su svi opciono supstituisani sa alkilom sa 1 do 6 atoma ugljenika, hidroksilom, ili halo; i uz uslov da najmanje jedan od X^2, X^3, i X^4 je C(R^4); najmanje dva od X^5, X^6, X^7, i X^8 su C(R^4); i najmanje jedan od X^2, X^3, X^4, X^5, X^6, X^7 i X^8 je N.
Prijava sadrži još **16 patentnih zahteva.**

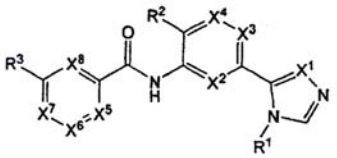

(I)

(51) ***C 07 D 401/14*** (2006.01) **(11) 53858**
A 61 K 31/454 (2006.01) **(13) B1**
A 61 P 31/00 (2006.01)
C 07 D 211/58 (2006.01)
C 07 D 213/81 (2006.01)
C 07 D 401/04 (2006.01)
(21) P-2015/0131 (22) 06.10.2011.
(30) EP 07.10.2010. 10186901
(86) WO 06.10.2011. PCT/EP2011/067437
(87) WO 12.04.2012. WO 2012/045803
(96) 06.10.2011. 11764572.1
(97) 21.01.2015. EP2625174B 2015/04 EN
(54) KO-KRISTALI I SOLI CCR3-INHIBITORA
CO-CRYSTALS AND SALTS OF CCR3-INHIBITORS
(73) BOEHRINGER INGELHEIM INTERNATIONAL GMBH, Binger Strasse 173, 55216 Ingelheim am Rhein, DE

(72) FRANK, Markus, Boehringer Ingelheim GmbH Corporate Patents, Binger Strasse 173, 55216 Ingelheim am Rhein, DE; HAEBERLE, Hans, Boehringer Ingelheim GmbH Corporate Patents, Binger Strasse 173, 55216 Ingelheim am Rhein, DE; HENRY, Manuel, Boehringer Ingelheim GmbH Corporate Patents, Binger Strasse 173, 55216 Ingelheim am Rhein, DE; PACHUR, Thorsten, Boehringer Ingelheim GmbH Corporate Patents, Binger Strasse 173, 55216 Ingelheim am Rhein, DE; SANTAGOSTINO, Marco, Boehringer Ingelheim GmbH Corporate Patents, Binger Strasse 173, 55216 Ingelheim am Rhein, DE; STERTZ, Uwe, Boehringer Ingelheim GmbH Corporate Patents, Binger Strasse 173, 55216 Ingelheim am Rhein, DE; TREBING, Thomas, Boehringer Ingelheim GmbH Corporate Patents, Binger Strasse 173, 55216 Ingelheim am Rhein, DE; WERTHMANN, Ulrike, Boehringer Ingelheim GmbH Corporate Patents, Binger Strasse 173, 55216 Ingelheim am Rhein, DE
(74) PLAVŠA & PLAVŠA PATENTNA KANCELARIJA, Strumička 51, 11050 Beograd, RS
(57) Ko-kristali jedinjenja formule 1 gde R^1 je C_{1-6}-alkil, C_{1-6}-haloalkil, O-C_{1-6}-haloalkil, halogen; m je 1, 2 ili 3; R^{2a} i R^{2b} su svaki nezavisno odabrani između H, C_{1-6}-alkila, C_{1-6}-alkenila, C_{1-6}-alkinila, C_{3-6}-cikloalktla, COO-C_{1-6}-alkila, O-C_{1-6}-alkila, $CONR^{2b1}R^{2b2}$halogen; $R^{2b.1}$ je H, C_{1-6}-alkil, C_{0-4}-alkil-C_{3-6}-cikloalkil, C_{1-6}-haloalkil; $R^{2b.2}$ je H, C_{1-6}-alkil; ili $R^{2b.1}$ i $R^{2b.2}$ su zajedno C_{3-6}-alkilen groupa koja obrazuje sa atomom azota heterociklični prsten, gde je opciono jedan atom ugljenika ili prsten zamenjen sa atomom kiseonika R^3 je H, C_{1-6}-alkil; X je anjon odabran između grupe koja se sastoji od hlorida, bromida, jodida, sulfata, fosfata, metansulfonata, nitrata, maleata, acetata, benzoata, citrata, salicilata, fumarata, tartrata, dibenzoiltartrata, oksalata, sukcinata, benzoata i p-toluensulfonata; j je 0, 0.5, 1, 1.5 ili 2; sa supstancom za obrazovanje ko-kristala odabranom iz grupe koja se sastoji od orotinske kiseline, hipurinske kiseline, L-piroglutaminske kiseline, D-piroglutaminske kiseline, nikotinske kiseline, L-(+)-askorbinske kiseline.saharina, piperazina, 3-hidroksi-2-naftoinske kiseline, mucinske (galakarne) kiseline, pamoinske (embonične) kiseiine, stearinske kiseline. holinske kiseline, deoksiholinske kiseline, nikotinamida, izonikotinamida, sukcinamida. . uracila, L-lizina, L-prolina, D-valina, L-arginina, glicina.
Prijava sadrži još **21 patentni zahtev.**

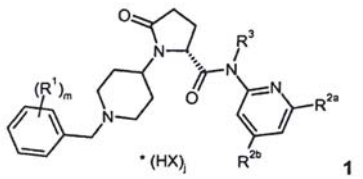

(51) ***C 07 D 403/04*** (2006.01) **(11) 53939**
A 61 K 31/506 (2006.01) **(13) B1**
A 61 P 3/10 (2006.01)
A 61 P 25/00 (2006.01)
C 07 D 403/14 (2006.01)
C 07 D 409/14 (2006.01)
C 07 D 413/14 (2006.01)
C 07 D 417/04 (2006.01)
C 07 D 417/14 (2006.01)
(21) P-2015/0254 (22) 29.03.2011.
(30) ES 31.03.2010. 201030489
(86) WO 29.03.2011. PCT/IB2011/000664
(87) WO 06.10.2011. WO 2011/121418
(96) 29.03.2011. 11719879.6
(97) 11.03.2015. EP2552909B 2015/11 EN
(54) DERIVATI 4-AMINOPIRIMIDINA I NJIHOVA PRIMENA KAO ANTAGONISTA ADENOZINSKOG A2A RECEPTORA
4-AMINOPYRIMIDINE DERIVATIVES AND THEIR AS AS ADENOSINE A2A RECEPTOR ANTAGONISTS
(73) PALOBIOFARMA S.L., Tecnocampus Mataró, 2, Avenida Ernest Lluch, Planta 2, oficina 7, 08302 Mataró, Barcelona, ES
(72) CAMACHO, GÓMEZ, Juan, Alberto, PALOBIOFARMA S.L., Tecnocampus Mataró, 2, Avenida Ernest Lluch, Planta 2, oficina 7, E-08302 Mataró, Barcelona, ES; CASTRO-PALOMINO, LARIA, Julio, Cesar, PALOBIOFARMA S.L., Tecnocampus Mataró, 2, Avenida Ernest Lluch, Planta 2, oficina 7, E-08302 Mataró, Barcelona, ES
(74) ŽIVKO MIJATOVIĆ AND PARTNERS D.O.O., Svetogorska 7/L2, 11000 Beograd, RS
(57) Jedinjenje formule (I): gde - R^1 predstavlja petočlani heteroaril prsten izabran od pirazol, tiazol, ili triazol prstenova po izboru supstituisanih sa jednim ili dva halogena atoma ili jednom ili dve metil ili trifluorometil grupe - R^2 predstavlja vodonikov atom - R^3 predstavlja atom broma, atom hlora ili cijano grupu - R^4 predstavlja nezavisno: a) petočlanu heteroaril grupu po izboru supstituisanu jednim ili više halogenih atoma ili jednom ili više C_1-C_8 alkil, cikioalkil, C_1-C_8 alkoksi, C_1-C_8 alkiltio, amino, mono- ili di- C_1-C_8 alkilamino grupa b) grupu -N(R^5)(R^6) u kojoj R^5 i R^6 predstavljaju nezavisno: - vodonikov atom - alkil ili cikloalkil grupu od 3 do 6 ugljenikovih atoma, linearnu ili razgranatu, po izboru supstituisanu sa jednim ili više halogenih atoma ili jednom ili više cikloalkil, hidroksi, C_1-C_8 alkoksi, amino, mono- ili di- C_1-C_8 alkilamino grupa - ili R^5 i R^6 formiraju zajedno sa azotovim atomom za koji su vezani zasićenu heterocikličnu grupu sa od 4 do 6 članova u koju dalje može biti uveden heleroatom, koji je po izboru supstituisan sa jednim ili više halogenih atoma ili jednom ili više C_1-C_8 alkil, hidroksi, C_1-C_8 alkoksi, amino, mono- ili di- C_1-C_8 alkilamino grupa, ili c) grupu -OR^7 ili -SR^7, gde R^7 predstavlja nezavisno: - C_1-C_8 alkil ili cikloalkil grupu, linearnu ili razgranatu, po izboru supstituisanu sa jednim ili više halogenih atoma ili sa

jednom ili više C_1-C_8 alkil, C_1-C_8 alkoksi, amino, mono- ili di- C_1-C_8 alkilamino grupa - Fenil prsten po izboru supstituisan sa jednim ili više halogenih atoma ili njihovom farmaceutski prihvatljivom soli.
Prijava sadrži još **17 patentnih zahteva.**

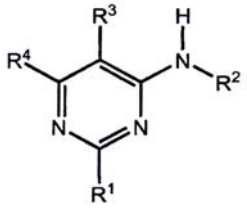

(I)

---

(51) ***C 07 D 403/14*** (2006.01) **(11) 53856**
A 61 K 31/4025 (2006.01) **(13) B1**
A 61 K 31/4178 (2006.01)
A 61 K 31/4184 (2006.01)
A 61 K 31/4196 (2006.01)
A 61 K 31/4439 (2006.01)
A 61 P 31/14 (2006.01)
C 07 D 401/14 (2006.01)
C 07 D 417/14 (2006.01)
(21) P-2015/0123 (22) 10.06.2010.
(62) 10724656.3/2 337 781
(30) US 11.06.2009. 186291 P
US 16.09.2009. 242836 P
US 18.09.2009. 243596 P
(96) 10.06.2010. 12155991.8
(97) 26.11.2014. EP2455376B 2014/48 EN
(54) HETEROCIKLIČNA JEDINJENJA KAO INHIBITORI HEPATITIS C VIRUSA
HETEROCYCLIC COMPOUNDS AS INHIBITORS OF HEPATITIS C VIRUS (HCV)
(73) ABBVIE BAHAMAS LTD., Sassoon House, Shirley Street & Victoria Avenue, New Providence, Nassau, BS
(72) RANDOLPH, John, T., 304 Broadway Avenue, Libertyville, IL 60048, US; MATULENKO, Mark, A., 1875 Countryside Lane, Libertyville, IL 60048, US; KEDDY, Ryan, G., 10046 West Hendee Road, Beach Park, IL 60087, US; JINKERSON, Tammie, K., 11129 10th Avenue, Pleasant Prairie, WI 53158, US; HUTCHINSON, Douglas, K., 160 E. Depot Street, Antioch, IL 60002, US; FLENTGE, Charles, A., 8628 225th Avenue, Salem, WI 53168, US; WAGNER, Rolf, 42530 Sheridan Oaks Drive, Antioch, IL 60002, US; MARING, Clarence, J., 1228 W. Borders Drive, Palatine, IL 60067, US; TUFANO, Michael, D., 6539 N. Washtensaw, Chicago, IL 60645, US; BETEBENNER, David, A., 32329 N. Forest Drive, Grayslake, IL 60030, US; ROCKWAY, Todd, W., 34136 N. Lavender Circle, Grayslake, IL 60030, US; DEGOEY, David, A., 8649 226th avenue, Salem, WI 53168, US; LIU, Dachun, 1276 Georgetown Way, Vernon Hills, IL 60061, US; PRATT, John, K., 8210 61st AvenueWisconsin, Kenosha, WI 53142, US; SARRIS, Kathy, 1309 Andover Drive, Mundelein, IL 60060, US; WOLLER, Kevin, R., 1072 Joy Court, Antioch, IL 60002, US; WAGAW, Seble, H., 2311 Ridgeway, Evanston, IL 60201, US; CALIFANO, Jean, C., 6167 N. Bay Ridge, Whitefish Bay, WI 53217, US; LI, Wenke, 7203 Buchanan Drive, Gurnee, IL 60031, US; CASPI, Daniel, D., 807 Davis Unit 912, Evanston, IL 60201, US; BELLIZZI, Mary, E., 771 N. McKinley Road, Lake Forest, IL 60045, US; GAO, Yi, 210 E. Baltusrol Drive, Vernon Hills, IL 60061, US; KATI, Warren, M., 152 Knobb Hill Lane, Gurnee, IL 60031, US; HUTCHINS, Charles, W., 31005 Prairie Ridge Road, Green Oaks, IL 60048, US; DONNER, Pamela, L., 1901 Mcrae Lane, Mundelein, IL 60060, US; KRUEGER, Allan, C., 7260 Presidential Drive, Gurnee, IL 60031, US; MOTTER, Christopher, E., 10135 South Warwick, Oak Creek, WI 53154, US; NELSON, Lissa, T., 640 Broadview, Highland Park, IL 60035, US; PATEL, Sachin, V., 1259 S. Wild Meadow Road, Round Lake, IL 60073, US
(74) PETOŠEVIĆ D.O.O, Kneza Mihaila 1-3, 11000 Beograd, RS
(57) Jedinjenje formule I_B, ili njegova farmaceutski prihvatljiva so, gde: X je 3- do 12-člani heterocikl i, opciono je supstituisan sajednim ili više R_A; L_1 i L_2 su svaki, nezavisno, odabrani od: veze; ili C_1-C_6alkilena, C_2-C_6alkenilena ili C_2-C_6alkinilena, od kojih je svaki, nezavisno, opciono supstituisan, u svakom pojavljivanju sa jednim ili više R_L; L_3 je veza ili -L_S-K-L_S'-, pri čemu je K odabrano od: veze, -O-, -S-, -N(R_B)-, -C(O)-, -S(O)$_2$-, -S(O)-, -OS(O)-, -OS(O)$_2$-, -S(O)O-, -S(O)O-, -C(O)O-, -OC(O)-, - OC(O)O-, -C(O)N(R_B)-, -N(R_B)C(O)-, -N(R_B)C(O)O-, -OC(O)N(R_B)- -N(R_B)S(O)-, -N(R_B)S(O)$_2$-, -S(O)N(R_B)-, -S(O)$_2$N(R_B)-, -C(O)N(R_B)C(O)-, -N(R_B)C(O)N(R_B), -N(R_B)SO$_2$N(R_B)-, ili -N(R_B)S(O)N(R')-; A je ili i, opciono je supstituisan sa jednim ili više R_A; B je Ili i, opciono je supstituisan sa jednim ili više R_A; Z_1 je nezavisno selected u svakom pojavljivanju od O, S, NH ili CH_2; Z_2 je nezavisno odabran u svakom pojavljivanju od N ili CH; D je C_3-C_{12}karbocikl ili 3- do 12-člani heterocikl, koji je supstituisan sa J i opciono supstituisan sa jednim ili više Ra, pri čemu je J C_3-C_{12}karbocikl ili 3- do 12-člani heterocikl i, opciono je supstituisan sa jednim ili više R_A, ili je J -SF_5; R_C' je svaki, nezavisno, odabran od R_C; R_D' je svaki, nezavisno, odabran od R_D; R_2 i R_5, zajedno sa atomima za koje su vezani, obrazuju 3- do 12-člani heterocikl koji je opciono supstituisan sa jednim ili više R_A; i R_9 i R_{12}, zajedno sa atomima za koje su vezani, obrazuju 3- do 12-člani heterocikl koji je opciono supstituisan sa jednim ili više R_A; T je, nezavisno, odabrano u svakom pojavljivanju od veze, -L_S-, -L_S-M-L_S'-, ili -L_S-M-L_S'-M'-L_S''-, pri čemu su M i M', svaki nezavisno, odabrani u svakom pojavljivanju od veze, -O-, -S-, -N(Rb)-, -C(O)-, -S(O)$_2$-, -S(O)-, -OS(O)-, -OS(O)$_2$-, - S(O)$_2$O-, -S(O)O-, -C(O)O-, -OC(O)-, -OC(O)O-, -C(O)N(R_B)-, -N(R_B)C(O)-, - N(R_B)C(O)O-, -

$OC(O)N(R_b)$-, $-N(R_b)S(O)$-, $-N(R_b)S(O)_2$-, $-S(O)N(R_b)$-, $-S(O)_2N(R_B)$-, $-C(O)N(R_B)C(O)$-, $-N(R_B)C(O)N(R_b')$-, $-N(R_B)SO_2N(R_b')$-, $-N(R_B)S(O)N(R_B')$-, C_3-C_{12}karbocikla ili 3- do 12-članog heterocikla i, pri čemu su navedeni C_3-C_{12}karbocikl i 3- do 12-člani heterocikl, svaki nezavisno, opciono supstituisani, u svakom pojavljivanju, sa jednim ili više R_A; R_D je svaki, nezavisno, odabran u svakom pojavljivanju od vodonika ili R_A; R_A is nezavisno, odabran u svakom pojavljivanju od halogena, nitro, okso, fosfonoksi, fosfono, tiokso, cijano, ili $-L_S$-R_E, pri čemu dva susedna R_A, zajedno sa atomima za koje su vezani i svakim atomom između atoma za koje su vezani, mogu opciono obrazovati karbocikl ili heterocikl; R_B i Rb' su svaki nezavisno odabrani, u svakom pojavljivanju, od vodonika; ili C_1-C_6alkila, C_2-C_6alkenila ili C_2-C_6alkinila, od kojih je svaki nezavisno opciono supstituisan, u svakom pojavljivanju, sa jednim ili više supstituenata odabranih od halogena, hidroksi, merkapto, amino, karboksi, nitro, okso, fosfonoksi, fosfono, tiokso, formil, cijano ili 3- do 6-članog karbocikla ili heterocikla; ili 3- do 6-članog karbocikla ili heterocikla; pri čemu svaki 3- do 6-člani karbocikl ili heterocikl u R_B ili R_B' je nezavisno opciono supstituisan, u svakom pojavljivanju, sa jednim ili više supstituenata odabranih od halogena, hidroksi, merkapto, amino, karboksi, nitro, okso, fosfonoksi, fosfono, tiokso, formil, cijano, C_1-C_6alkila, C_2-C_6alkenila, C_2-C_6alkinila, C_1-C_6haloalkila, C_2-C_6haloalkenila ili C_1-C_6haloalkinila;
R_C je nezavisno odabran, u svakom pojavljivanju, od vodonika, halogena, hidroksi, merkapto, amino, karboksi, nitro, okso, fosfonoksi, fosfono, tiokso, formil ili cijano; ili C_1-C_6alkila, C_2-C_6alkenila ili C_2-C_6alkinila, od kojih je svaki, u svakom pojavljivanju, nezavisno opciono supstituisan sa jednim ili više supstituenata odabranih od halogena, hidroksi, merkapto, amino, karboksi, nitro, okso, fosfonoksi, fosfono, tiokso, formil, eijano ili 3- do 6-članog karbocikla ili heterocikla; ili 3- do 6-članog karbocikla ili heterocikla; pri čemu svaki 3- do 6-člani karbocikl ili heterocikl u R_C jeste nezavisno opciono supstituisan, u svakom pojavljivanju, sa jednim ili više supstituenata odabranih od halogena, hidroksi, merkapto, amino, karboksi, nitro, okso, fosfonoksi, fosfono, tiokso, formil, cijano, C_1-C_6alkila, C_2-C_6alkenila, C_2-C_6alkinila, C_1-C_6haloalkila, C_2-C_6haloalkenila ili C_2-C_6haloalkinila; R_e je nezavisno odabran, u svakom pojavljivanju, od $-O$-R_S, $-S$-R_S, $-O(O)R_S$, $-OC(O)R_S$, $-C(O)OR_S$, $-N(R_SR_S')$, $-S(O)R_S$, $-SO_2R_S$, $-C(O)N(R_SR_{S'})$, $-N(R_S)C(O)R_S'$, $-N(R_S)C(O)N(R_s'R_s'')$, $-N(R_S)SO_2R_S'$, $-SO_2N(R_SR_S')$, $-N(R_S)SO_2N(R_S'R_S'')$, $-N(R_S)S(O)N(R_S'R_S'')$, $-OS(O)$-R_S, $-OS(O)_2$-R_s, $-S(O)_2OR_S$, $-S(O)OR_S$, $-OC(O)OR_S$, $-N(R_S)C(O)OR_S'$, $-OC(O)N(R_SR_S')$, $-N(R_S)S(O)$-R_S', $-S(O)N(R_SR_S')$ ili $-C(O)N(R_S)C(O)$-R_S'; ili C_1-C_6alkila, C_2-C_6alkenila ili C_2-C_6alkinila, od kojih je svaki, u svakom pojavljivanju, nezavisno opciono supstituisan sa jednim ili vi'še supstituenata odabranih od halogena, hidroksi, merkapto, amino, karboksi, nitro, okso, fosfonoksi, fosfono, tiokso, formila ili cijano; ili C_3-C_6karbocikla ili 3- do 6-članog heterocikla, od kojih je svaki, u svakom pojavljivanju, nezavisno opciono supstituisan sa jednim ili više supstituenata odabranih od halogena, hidroksi, merkapto, amino, karboksi, nitro, okso, fosfonoksi, fosfono, tiokso, formila, cijano, C_1-C_6alkila, C_2-C_6alkenila, C_2-C_6alkinila, C_1-C_6haloalkila, C_2-C_6haloalkenila ili C_2-C_6haloalkinila; R_L je nezavisno odabran, u svakom pojavljivanju, od halogena, nitro, okso, fosfonoksi, fosfono, tiokso, cijano, $-O$-R_S, $-S$-R_S, $-C(O)R_S$, $-OC(O)R_S$, $-C(O)OR_S$, $-N(R_SR_S')$, $-S(O)R_S$, $-SO_2R_S$, $-C(O)N(R_SR_S')$ ili $-N(R_S)C(O)R_S'$; ili C_3-C_6karbocikla ili 3- do 6-članog heterocikla, od kojih je svaki, u svakom pojavljivanju, nezavisno opciono supstituisan sa jednim ili više supstituenata odabranih od halogena, hidroksi, merkapto, amino, karboksi, nitro, okso, fosfonoksi, fosfono, tiokso, formil, cijano, C_1-C_6alkila, C_2-C_6alkenila, C_2-C_6alkinila, C_1-C_6haloalkila, C_2-C_6haloalkenila ili C_2-C_6haloalkinila; L_s, L_s' i L_s'' su, nezavisno svaki, odabrani u svakom pojavljivanju od veze; ili C_1-C_6alkilena, C_2-C_6alkenilena ili C_2-C_6alkinilena, od kojih je svaki, u svakom pojavljivanju, nezavisno opciono supstituisan sa jednim ili više R_L; i R_S, R_S' i R_S'' su, nezavisno svaki, odabrani u svakom pojavljivanju od vodonika; C_1-C_6alkila, C_2-C_6alkenila ili C_2-C_6alkinila, od kojih je svaki, u svakom pojavljivanju, nezavisno opciono supstituisan sa jednim ili više supstituenata odabranih od halogena, hidroksi, merkapto, amino, karboksi, nitro, okso, fosfonoksi, fosfono, tiokso, formil, cijano ili 3- do 6-članog karbocikla ili heterocikla; ili 3- do 6-članog karbocikla ili heterocikla; pri čemu je svaki 3- do 6-člani karbocikl ili heterocikl u R_S, R_S' ili R_S'' nezavisno opciono supstituisan u svakom pojavljivanju sa jednim ili više supstituenata odabranih od halogena, hidroksi, merkapto, amino, karboksi, nitro, okso, fosfonoksi, fosfono, tiokso, formila, cijano, C_1-C_6alkila, C_2-C_6alkenila, C_2-C_6alkinila, C_1-C_6haloalkila, C_2-C_6haloalkenila ili C_2-C_6haloalkinila.
Prijava sadrži još **11 patentnih zahteva.**

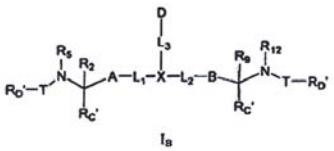

I_B

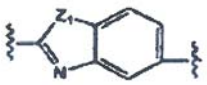

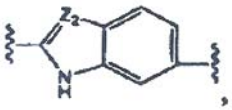

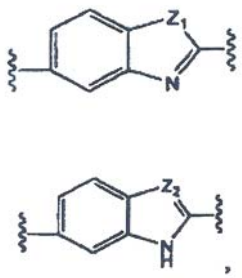

---

(51) ***C 07 D 405/12*** (2006.01) **(11) 53868**
A 61 K 31/404 (2006.01) **(13) B1**
A 61 P 3/00 (2006.01)
A 61 P 25/00 (2006.01)
(21) P-2015/0170 (22) 12.11.2008.
(30) US 06.11.2008. 112152 P
US 06.11.2008. 112145 P
(86) WO 12.11.2008. PCT/US2008/012689
(87) WO 14.05.2010. WO 2010/053471
(96) 12.11.2008. 08876364.4
(97) 17.12.2014. EP2365972B 2014/51 EN
(54) MODULATORI ATP-VEZUJUĆIH KASETNIH TRANSPORTERA
MODULATORS OF ATP-BINDING CASSETTE TRANSPORTERS
(73) VERTEX PHARMACEUTICALS INCORPORATED, 50 Northern Avenue, Boston, MA 02210, US
(72) RUAH, Sara, Hadida, S., 2356 Torrey Pines Road 16, La Jolla, CA 92037, US; GROOTENHUIS, Peter, D., J., 4801 Riding Ridge Road, San Diego, CA 92130, US; VAN, GOOR, Fredrick, 832 Ormond Court, San Diego, CA 92109, US; MILLER, Mark, T., 5075 La Jolla Blvd. 9, San Diego, CA 92109, US; MCCARTNEY, Jason, Apt. 114, 2212 Carol View Drive, Cardiff by the Sea, CA 92007, US; ZHOU, Jinglan, 4466 Shorepointe Way, San Diego, CA 92130, US; BEAR, Brian, 5108 Spencer Ct., Oceanside, CA 92057, US; NUMA, Mehdi, Michel, Djamel, 3106 Jemez Drive, San Diego, CA 92117, US
(74) ĆOSOVIĆ, Dragoljub, Bulevar Arsenija Čarnojevića 54, III/12, 11070 Novi Beograd, RS
(57) Jedinjenje koje je:
Prijava sadrži još **11 patentnih zahteva.**

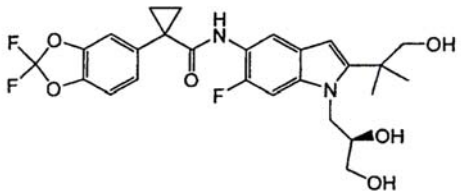

(51) ***C 07 D 409/12*** (2006.01) **(11) 53956**
A 61 K 31/53 (2006.01) **(13) B1**
A 61 P 13/00 (2006.01)
A 61 P 13/02 (2006.01)
(21) P-2015/0258 (22) 31.03.2011.
(30) GB 01.04.2010. 201005623
US 21.05.2010. 347048 P
(86) WO 31.03.2011. PCT/GB2011/000500
(87) WO 06.10.2011. WO 2011/121308
(96) 31.03.2011. 11714079.8
(97) 11.03.2015. EP2552910B 2015/11 EN
(54) NOVI POLIMORF
NEW POLYMORPH
(73) VANTIA LIMITED, Epsilon House, Enterprise Road, Southhampton Science Park, Southhampton, SO16 7NS, GB
(72) KJELLSTRÖM, Johan, Henrik, Ferring Pharmaceuticals A/S, Late Stage Development, Global Pharmaceutical R&D, Kay Fiskers Plads 11, DK-2300 Copenhagen S, DK; JOHANSON, Björn, Erik, Vimpelgatan 35, S-211 14 Malmö, SE; VILHELMSEN, Thomas, Bygaden 8 Karlstrup, DK-2690 Karlslunde, DK
(74) ĆOSOVIĆ, Dragoljub, Bulevar Arsenija Čarnojevića 54, III/12, 11070 Novi Beograd, RS
(57) Čvrsti oblik 1-(2-metil-4-(2,3,4,5-tetrahidro-1-benzazepin:1-ilkarbonil)benzilkarbamoil)-L-prolin-N, N-dimetilamida, koji pokazuje najmanje sledeće karakteristične XRF pikove difrakcije praha (Cu Kα zračenje, izraženo u stepenima 29) na približno 5.5, 10.9, 14.2, 21.9 i 24.0.
Prijava sadrži još **10 patentnih zahteva.**

---

(51) ***C 07 D 413/06*** (2006.01) **(11) 53940**
A 61 K 31/4245 (2006.01) **(13) B1**
A 61 K 31/445 (2006.01)
A 61 P 25/00 (2006.01)
C 07 D 413/14 (2006.01)
(21) P-2015/0234 (22) 05.01.2012.
(30) IN 19.09.2011. CH32032011
(86) WO 05.01.2012. PCT/IN2012/000011
(87) WO 28.03.2013. WO 2013/042135
(96) 05.01.2012. 12716662.7
(97) 18.02.2015. EP2758394B 2015/08 EN
(54) HETEROARIL JEDINJENJA KAO LIGANDI 5-HT4 RECEPTORA
HETEROARYL COMPOUNDS AS 5-HT4 RECEPTOR LIGANDS
(73) SUVEN LIFE SCIENCES LIMITED, Serene Chambers, Road No. 5, Avenue 7, Banjara Hills, Hyderabad 500 034, Andhra Pradesh, IN
(72) NIROGI, Ramakrishna, Suven Life Sciences Limited, Serene Chambers, Road - 5Avenue - 7Banjara Hills, Hyderabad, Andhra Pradesh 500 034, IN; MOHAMMED, Abdul, Rasheed, Suven Life Sciences Limited, Serene Chambers, Road - 5Avenue - 7Banjara Hills, Hyderabad, Andhra Pradesh 500 034, IN; YARLAGADDA, Suresh, Suven Life Sciences Limited,

Serene Chambers, Road - 5, Avenue - 7Banjara Hills, Hyderabad, Andhra Pradesh 500 034, IN; RAVELLA, Srinivasa, Rao, Suven Life Sciences Limited, Serene Chambers, Road - 5Avenue - 7Banjara Hills, Hyderabad, Andhra Pradesh 500 034, IN; SHINDE, Anil, Karbhari, Suven Life Sciences Limited, Serene Chambers, Road - 5Avenue - 7Banjara Hills, Hyderabad, Andhra Pradesh 500 034, IN; KAMBHAMPATI, Ramasastri, Suven Life Sciences Limited, Serene Chambers, Road - 5Avenue - 7Banjara Hills, Hyderabad, Andhra Pradesh 500 034, IN; ROAYAPALLEY, Praveen, Kumar, Suven Life Sciences Limited, Serene Chambers, Road - 5, Avenue - 7Banjara Hills, Hyderabad, Andhra Pradesh 500 034, IN; JAYARAJAN, Pradeep, Suven Life Sciences Limited, Serene Chambers, Road - 5Avenue - 7Banjara Hills, Hyderabad, Andhra Pradesh 500 034, IN; BHYRAPUNENI, Gopinadh, Suven Life Sciences Limited, Serene Chambers, Road - 5Avenue - 7Banjara Hills, Hyderabad, Andhra Pradesh 500 034, IN; PATNALA, Sriramachandra, Murthy, Suven Life Sciences Limited, Serene Chambers, Road - 5Avenue - 7Banjara Hills, Hyderabad, Andhra Pradesh 500 034, IN; RAVULA, Jyothsna, Suven Life Sciences Limited, Serene Chambers, Road - 5Avenue - 7Banjara Hills, Hyderabad, Andhra Pradesh 500 034, IN; JASTI, Venkateswarlu, Suven Life Sciences Limited, Serene Chambers, Road - 5Avenue - 7Banjara Hills, Hyderabad, Andhra Pradesh 500 034, IN
(74) VLAHOVIĆ, Slobodan, Radoja Dakića 35/32, 11070 Novi Beograd, RS
(57) Jedinjenje opšte formule (I):pri čemu, je tačka vezivanja; R_1 je alkil, R_3-O-R_3 ili R_2 je cikloalkil ili heterociklil, i opciono je supstituisan sa vodonikom, alkilom ili -CO-OR_3; R_3 je alkil; "Y" je C ili O; "m" je ceo broj u opsegu od 0 do 1; uz uslov da kada m je 0, onda je R_1 cikloalkil ili heterociklil; "n" je ceo broj u opsegu od 0 do 2; "p" je ceo broj u opsegu od 0 do 1; ili njegova farmaceutski prihvatljiva so.
Prijava sadrži još **8 patentnih zahteva.**

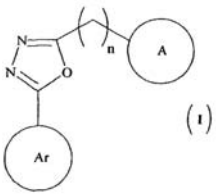

(I)

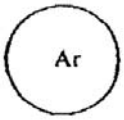

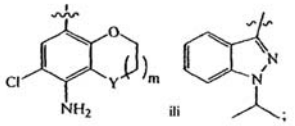

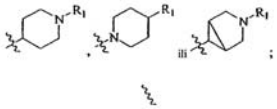

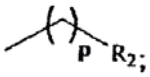

---

(51) ***C 07 D 413/12*** (2006.01) **(11) 53877**
A 61 K 31/4439 (2006.01) **(13) B1**
A 61 P 25/28 (2006.01)
C 07 D 413/14 (2006.01)
C 07 D 417/14 (2006.01)
C 07 D 487/04 (2006.01)
C 07 D 491/08 (2006.01)
C 07 D 491/10 (2006.01)
(21) P-2015/0176 (22) 26.11.2008.
(30) EP 04.12.2007. 07122240
(86) WO 26.11.2008. PCT/EP2008/066225
(87) WO 11.06.2009. WO 2009/071476
(96) 26.11.2008. 08857137.7
(97) 31.12.2014. EP2227467B 2015/01 EN
(54) DERIVATI IZOKSAZOLO-PIRIDINA
ISOXAZOLO-PYRIDINE DERIVATIVES
(73) F. HOFFMANN-LA ROCHE AG, Grenzacherstraße 124, 4070 Basel, CH
(72) BUETTELMANN, Bernd, Amselweg 10, 79650 Schopfheim, DE; JAKOB-ROETNE, Roland, Oberer Baselblick 37, 79594 Inzlingen, DE; KNUST, Henner, Im Ortsetter 26a, 79618 Rheinfelden, DE; LUCAS, Matthew, C., 41 Wayland Drive, Verona, New Jersey 07044, US; THOMAS, Andrew, Weinbergstrasse 29, CH-4102 Binningen, CH
(74) ZATEZALO, Mihajlo, Poštanski fah 37, 11077 Beograd, RS
(57) Postupak pripreme jedinjenja formule (I) gde je C_{6-10}aril ili heteroaril izabran iz grupe koja se sastoji od furil, tienil, pirolil, oksazolil, tiazolil, imidazolil, pirazolil, piridinil, pirimidinil, pirazinil, indolil, izoindolil, indolinil, benzofuril, benzotienil, benzimidazolil, benztiazolil, benzoksazolil, kvinolizinil, kvinolinil, izokvinolinil i kvinazolinil; svako R^{41P} je nezavisno izabrano od C_{1-6}alkil, C_{1-6}alkoksi ili fluoro; R^J i R^K su oba nezavisno izabrana od vodonika ili C_{1-4}alkila: alternativno, R^J i R^K su uzeti zajedno sa atomom

azota za koji su vezani čime formiraju petočlani do sedmočlani heterociklil; Pg^1 je azotna zaštitna grupa; koja sadrži reagovanje jedinjenja formule (X), gde je X^p izabrano od CN, $-CO_2H$, -C(O)-Cl ili -C(O)-O C_{1-4}aikil i gde je Y^p izabrano od Br, Cl ili I, čime se dobija odgovarajuće jedinjenje formule (XII); reagovanje jedinjenja formule (XII) sa pogodno supstituisanim jedinjenjem formule (XVIII); u prisustvu paladijum katalizatora; u prisustvu organske ili neorganske baze; u organskom rastvaraču; na temperaturi većoj od približno sobne temperature; čime se dobija odgovarajuće jedinjenje formule (XIX); reagovanje jedinjenja formule (XIX) sa vodonikom ili izvorom vodonika; u prisustvu katalizatora; u rastvaraču; na temperaturi većoj od približno sobne temperature; čime se dobija odgovarajuće jedinjenje formule (XX); reagovanje jedinjenja formule (XX) sa vodenom bazom; u organskom rastvaraču; čime se dobija odgovarajuće jedinjenje formule (I).
Prijava sadrži još **12 patentnih zahteva.**

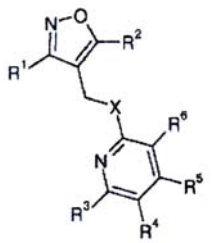

I

---

(51) ***C 07 D 413/14*** (2006.01) **(11) 53845**
A 61 K 31/496 (2006.01) **(13) B1**
A 61 P 25/00 (2006.01)
C 07 D 413/04 (2006.01)
C 07 D 487/08 (2006.01)
(21) P-2015/0130 (22) 05.06.2008.
(62) 08779318.5/2167502
(30) US 07.06.2007. 942553 P
(96) 05.06.2008. 11195016.8
(97) 26.11.2014. EP2444399B 2014/48 EN
(54) DERIVATI OKSADIAZOLA I NJIHOVO KORIŠĆENJE KAO POTENCIJATORA METABOTROPNIH GLUTAMATNIH RECEPTORA-842
OXADIAZOLE DERIVATIVES AND THEIR USE AS METABOTROPIC GLUTAMATE RECEPTOR -842 POTENTIATORS
(73) ASTRAZENECA AB, 151 85 Södertälje, SE
(72) CLAYTON, Joshua, 1156 Pilgrims Way, Oakville, Ontario L6M 1H1, CA; EGLE, Ian, 36 Webster Way, Georgetown, Ontario L7G 5J7, CA; EMPFIELD, James, AstraZeneca R&D Wilmington, PO Box 154371800 Concord Pike, Wilmington, DE 19850-5437, US; FOLMER, James, AstraZeneca R&D Wilmington, PO Box 154371800 Concord Pike, Wilmington, DE 19850-5437, US; ISAAC, Methvin, 17 Reynolds Ave, Brampton, Ontario L6P 2C1, CA; MA, Fupeng, Unit 315-1 Oak Grove Ave, Melrose, MA 02176, US; SLASSI, Abdelmalik, 4780 Fulwell Road, Mississauga, Ontario L5M 7J7, CA
(74) MITROVIĆ, Predrag, Alaska 36, 11080 Zemun, RS
(57) Jedinjenje **naznačeno time** što je 7-metil-5-(3-piperazin-l-ilmetil-[1,2,4]oksadiazol-5-il)-2-(4-trifluorometoksibenzil)-2,3-dihidroizoindol-1-on, ili njegova farmaceutski prihvatljiva so, njegov hidrat, ili kombinacija pomenutog jedinjenja, soli ili hidrata.
Prijava sadrži još **8 patentnih zahteva.**

---

(51) ***C 07 D 471/08*** (2006.01) **(11) 53862**
A 61 K 31/529 (2006.01) **(13) B1**
A 61 K 31/535 (2006.01)
A 61 P 31/04 (2006.01)
C 07 D 487/08 (2006.01)
C 07 D 519/00 (2006.01)
(21) P-2015/0154 (22) 15.01.2009.
(62) 09701487.2/2231667
(30) US 18.01.2008. 11533 P
(96) 15.01.2009. 13180969.1
(97) 07.01.2015. EP2666774B 2015/02 EN
(54) INHIBITORI BETA-LAKTAMAZE
BETA-LACTAMASE INHIBITORS
(73) MERCK SHARP & DOHME CORP., 126 East Lincoln Avenue, Rahway, NJ 07065, US
(72) BLIZZARD, Timothy, A., Merck Sharp & Dohme Corp., 126 East Lincoln Avenue, Rahway, NJ 07065-0907, US; CHEN, Helen, Merck Sharp & Dohme Corp., 126 East Lincoln Avenue, Rahway, NJ 07065-0907, US; GUDE, Candido, Merck Sharp & Dohme Corp., 126 East Lincoln Avenue, Rahway, NJ 07065-0907, US; HERMES, Jeffrey, D., Merck Sharp & Dohme Corp., 126 East Lincoln Avenue, Rahway, NJ 07065-0907, US; IMBRIGLIO, Jason, E., Merck Sharp & Dohme Corp., 126 East Lincoln Avenue, Rahway, NJ 07065-0907, US; KIM, Seongkon, Merck Sharp & Dohme Corp., 126 East Lincoln Avenue, Rahway, NJ 07065-0907, US; WU, Jane, Y., Merck Sharp & Dohme Corp., 126 East Lincoln Avenue, Rahway, NJ 07065-0907, US; HA, Sookhee, Merck Sharp & Dohme Corp., 126 East Lincoln Avenue, Rahway, NJ 07065-0907, US; MORTKO, Christopher, J., Merck Sharp & Dohme Corp., 126 East Lincoln Avenue, Rahway, NJ 07065-0907, US; MANGION, Ian, Merck Sharp & Dohme Corp., 126 East Lincoln Avenue, Rahway, NJ 07065-0907, US; RIVERA, Nelo, Merck Sharp & Dohme Corp., 126 East Lincoln Avenue, Rahway, NJ 07065-0907, US; RUCK, Rebecca, T., Merck Sharp & Dohme Corp., 126 East Lincoln Avenue, Rahway, NJ 07065-0907, US; SHEVLIN, Michael, Merck Sharp & Dohme Corp., 126 East Lincoln Avenue, Rahway, NJ 07065-0907, US
(74) ŽIVKO MIJATOVIĆ AND PARTNERS D.O.O., Svetogorska 7/L2, 11000 Beograd, RS

(57) Kombinacija jedinjenja Formule I: ili njegove farmaceutski prihvatljive soli, **naznačena time**, što:
X je (1) CH_2, (2) CH_2CH_2, ili (3) $CH_2CH_2CH_2$; R^1 je $C(O)N(R^3)R^4$, R^2 je SO_3M, OSO_3M, SO_2NH_2, PO_3M, OPO_3M, CH_2CO_2M, CF_2CO_2M, ili CF_3; M je H ili farmaceutski prihvatljivi katjon; R^3 je HetA; R^4 je H ili C_{1-8} alkil izborno supstituisan sa $N(R^A)R^B$; ili alternativno R^3 i R^4 zajedno sa N atomom za koji su oba vezani formiraju 4-do 9-člani zasićeni monociklični prsten koji izborno sadrži 1 heteroatom pored azota vezan za R^3 i R^4 izabran između N, O i S, gde je S izborno oksidovan do S(O) ili $S(O)_2$; gde je monociklični prsten izborno fuzionisan sa, premošćen sa ili spiro za 4- do 7-člani, zasićeni heterociklični prsten koji sadrži od 1 do 3 heteroatoma nezavisno izabrana od N, O i S, gde je S izborno oksidovan do S(O) ili $S(O)_2$, da bi se formirao biciklični prstenasti sistem. gde je tako formiran monociklični prsten ili biciklični prstenasti sistem izborno supstituisan sa 1 ili 2 supstituenta od kojih je svaki nezavisno: (1) C_{1-6}alkil, (2) C_{1-6} fluoroalkil, (3)$(CH_2)_{1-2}G$ gde je G OH, O-C_{1-6} alkil, O- C_{1-6} fluoroalkil, $N(R^A)R^B$, $C(O)N(R^A)R^B$, $C(O)R^A$, CO_2R^A, ili SO_2R^A, (4) O- C_{1-6} alkil, (5) O- C_{1-6}, fluoroalkil, (6) OH, (7) okso, (8) halogen, (9) $N(RA)R^B$, (10) $C(O)N(R^A)R^B$, (11) $C(O)R^A$, (12) C(O)- C_{1-6} fluoroalkil, (13) $C(O)OR^A$, ili (14) $S(O)_2R^A$; HetA je 4- to 9-člani zasićeni ili mononezasićeni heterociklični prstenasti sistem koji sadrži od 1 do 3 heteroatoma nezavisno izabrana između N, O i S, gde je svaki S prstena izborno oksidovan do S(O) ili $S(O)_2$ i 1 ili 2 ugljenika prstena su izborno oksidovani do C(O); gde je prsten opciono fuzionisan sa C_{3-7} cikloalkil; i gde je izborno fuzionisani, zasićeni ili mononezasićeni heterociklični prsten izborno supstituisan sa ukupno od 1 do 4 supstituenta odabrana između nula i 2 $(CH_2)_nN(RA)RB$ i nula do 2 $(CH_2)_nRC$; svaki n je nezavisno ceo broj koji je 0, 1, 2, ili 3; svaki R^A je nezavisno H ili C_{1-8} alkil; svaki R^B je nezavisno H ili C_{1-8} alkil; svaki R^C je nezavisno C_{1-6} alkil, OH, O- C_{1-8} alkil, OC(O)- C_{1-8} alkil, $C(=NH)NH_2$, $NH\text{-}C(=NH)NH_2$, halogen, CN, $C(O)R^A$, $C(O)OR^A$, $C(O)N(R^A)R^B$, SO_2R^A, $SO_2N(R^A)R^B$, piridil, pirolidinil, piperidinil, piperazinil, morfolinil, ili tiomorfolinil; i karbapenemskog antibiotika.
Prijava sadrži još **19 patentnih zahteva.**

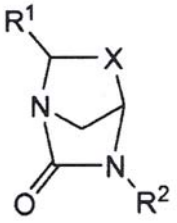

(I)

(51) ***C 07 D 487/04*** (2006.01) **(11) 53859**
A 61 K 31/4985 (2006.01) **(13) B1**
A 61 K 31/5517 (2006.01)
A 61 P 1/00 (2006.01)
A 61 P 7/02 (2006.01)
A 61 P 9/12 (2006.01)
A 61 P 25/06 (2006.01)
A 61 P 25/18 (2006.01)
A 61 P 25/22 (2006.01)
(21) P-2015/0141 (22) 04.03.2011.
(30) EP 08.04.2010. 10159346
(86) WO 04.03.2011. PCT/EP2011/053270
(87) WO 13.10.2011. WO 2011/124430
(96) 04.03.2011. 11708766.8
(97) 21.01.2015. EP2556074B 2015/04 EN
(54) TRICIKLIČNO JEDINJENJE INDAZOLA, POSTUPAK NJEGOVOG DOBIJANJA I FARMACEUTSKA KOMPOZICIJA KOJA GA SADRŽI
TRICYCLIC INDAZOLE COMPOUND, METHOD OF PREPARATION AND PHARMACEUTICAL COMPOSITION CONTAINING IT
(73) AZIENDE CHIMICHE RIUNITE ANGELINI FRANCESCO - A.C.R.A.F. - S.p.A., Viale Amelia, 70, 00181 Roma, IT
(72) ALISI, Maria, Alessandra, Via Nemorense 188, I-00199 Roma, IT; CAZZOLLA, Nicola, Via Abetonia 20/L, I-00041 Albano Laziale (Roma), IT; FURLOTTI, Guido, Via Ferdinando Palasciano 96, I-00151 Roma, IT; GARRONE, Beatrice, Via Aurelia 30, I-00165 Roma, IT; MAGARO', Gabriele, Via Ugo Foscolo 21, I-00040 Località Pavona Castel Gandolfo (Roma), IT; MANGANO, Giorgina, Via Gran Paradiso 84, I-00139 Roma, IT
(74) PLAVŠA & PLAVŠA PATENTNA KANCELARIJA, Strumička 51, 11050 Beograd, RS
(57) Triciklično jedinjenje indazola opšte formule (I): Y je CH ili N; W je CH ili N; pod uslovom da je bar jedan od Y i W atom azota; X_1 i X_3 mogu nezavisno biti o veza, dvovalentni alkil lanac koji sadrži od 1 do 5 atoma ugljenika, karbonil grupa, dvovalentni alkanoil lanac tipa $-CO-(CH_2)_{1-4}-$ ili $-(CH_2)$ 1-4-CO-, gde atomi vodonika navedenog alkil ili alkanoil lanaca mogu opciono biti zamenjeni sa jednim ili više halogenih atoma, jednom ili više C_{1-3}alkil grupa, jednom ili više C_{1-3}alkoksi grupa; X_4 može biti dvovalentni alkil lanac koji sadrži od 1 do 5 atoma ugljenika, karbonil grupu, dvovalentni alkanoil lanac tipa $-CO-(CH_2)_{1-4}$ ili $-(CH_2)_{1-4}-CO-$, gde atomi vodonika navedenih alkil i alkanoil lanaca mogu biti opciono supstituisani sa jednim ili više halogenih atoma, jednom ili više C_{1-3}alkil grupa, jednom ili više C_{1-3}alkoksi grupa; X_2 i X_5 mogu nezavisno biti o veza, dvovalentni alkil lanac koji sadrži od 1 do 4 atoma ugljenika, pri čemu atomi vodonika navedenog alkil lanca mogu biti opciono supstituisani sa jednim ili više halogenih atoma, jednom ili više C_{1-3}alkil grupa, jednom ili više C_{1-3}alkoksi grupa; i barjedan od X_2 i X_5 se razlikuje od σ veze; L_1 i L_2 mogu nezavisno biti σ veza ili tt veza; R_1 može nezavisno biti H, OH, halogen, CN,

C_{1-3}alkil, C_{1-3}alkoksi, NR^iR^{ii}, NO_2, CF_3, $CONR^{ii}R^{iv}$, SO_2R^v, OCF_3, $N(R^{vi})SO_2R^{vii}$, $C(NR^{viii})N(R^{ix}R^x)$, $N(R^{xi})C(O)R^{xii}$; R_2 može nezavisno biti H, OH, haiogen, CN, C_{1-3}alkil, C_{1-3}alkoksi, C_{1-3}hidroksialkil, C_{1-3}aminoalkil, NR^iR^{ii}, NO_2, CF_3, $CONR^{iii}R^{iv}$, SO_2R^v, OCF_3, $N(R^{vi})SO_2R^{vii}$, $C(NR^{viii})N(R^{ix}R^x)$, $N(R^{xi})C(O)R^{xii}$; m i n mogu nezavisno biti od 1 do 3; R^i, R^{ii}, R^{iii}, R^{iv}, R^v, R^{vi}, R^{vii}, R^{viii}, R^{ix}, R^x, R^{xi}, R^{xii} mogu nezavisno biti H ili C_{1-3}alkil; ili njegove adicione soli sa farmaceutski prihvatljivim organskim i neorganskim kiselinama.
Prijava sadrži još **14 patentnih zahteva.**

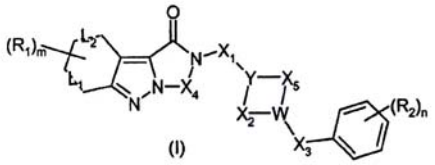

(I)

(51) ***C 07 D 487/04*** (2006.01) **(11) 53898**
A 61 K 31/519 (2006.01) **(13) B1**
A 61 P 11/00 (2006.01)
A 61 P 11/06 (2006.01)
A 61 P 17/00 (2006.01)
A 61 P 19/02 (2006.01)
A 61 P 35/00 (2006.01)
(21) P-2015/0206 (22) 18.10.2011.
(30) TW 18.10.2010. 099135360
WO 19.10.2010. PCT/EP2010/065746
(86) WO 18.10.2011. PCT/GB2011/052015
(87) WO 26.04.2012. WO 2012/052753
(96) 18.10.2011. 11787742.3
(97) 24.12.2014. EP2630149B 2014/52 EN
(54) DERIVATI KVINAZOLIN-4(3H)-ONA KORIŠĆENI KAO INHIBITORI PI3 KINAZE
QUINAZOLIN-4(3H)-ONE DERIVATIVES USED AS PI3 KINASE INHIBITORS
(73) RESPIVERT LIMITED, 50-100 Holmers Farm Way, High Wycombe, Buckinghamshire HP12 4EG, GB
(72) KING-UNDERWOOD, John, Moorend Cottage, School Lane, Pendock, Worcestershire GL19 3PW, GB; ITO, Kazuhiro, c/o Respivert Limited, Imperial College BioIncubator, Level 1, Bessemer Building, Imperial College London SW7 2AZ, GB; MURRAY, Peter, John, c/o Respivert Limited, Imperial College BioIncubator, Level 1, Bessemer Building, Imperial College London SW7 2AZ, GB; HARDY, George, Sunny Bank, Brightling Road, Robertsbridge, East Sussex TN32 5EJ, GB; BROOKFIELD, Frederick, Arthur, c/o Evotec (UK) Limited, 114 Milton Park, Abingdon, Oxfordshire OX14 4SA, GB; BROWN, Christopher, John, c/o Evotec (UK) Limited, 114 Milton Park, Abingdon, Oxfordshire OX14 4SA, GB
(74) MITROVIĆ, Predrag, Alaska 36, 11080 Zemun, RS
(57) Jedinjenje formule (I) **naznačeno time** što je 6-(2-((4-amino-3-(3-hidroksifenil)-1H-pirazolo[3,4-d]pirimidin-1-il) metil)-3-(2-hlorobenzil)-4-okso-3,4-dihidrokvinazolin-5 -il)-N, N-bis(2-metoksietil)heks-5 -inamid ili farmaceutski prihvatljiva so od toga, uključujući sve stereoizomere, tautomere i izotopske derivate od toga.
Prijava sadrži još **14 patentnih zahteva.**

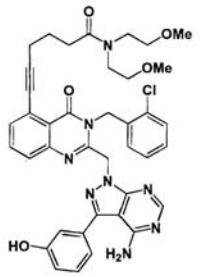

(I)

(51) ***C 07 D 489/00*** (2006.01) **(11) 53891**
A 61 K 9/00 (2006.01) **(13) B1**
A 61 K 31/485 (2006.01)
C 07 D 489/08 (2006.01)
(21) P-2015/0215 (22) 30.03.2005.
(30) US 30.03.2004. 557492 P
US 13.08.2004. 601534 P
US 18.10.2004. 620072 P
US 31.01.2005. 648625 P
US 10.02.2005. 651778 P
(96) 30.03.2005. 10011792.8
(97) 28.01.2015. EP2305683B 2015/05 EN
(54) FARMACEUTSKI DOZNI OBLIK KOJI SADRŽI OKSIKODON HIDROHLORID SA MANJE OD 25 PPM 14-HIDROKSIKODEINONA
PHARMACEUTICAL DOSAGE FORM COMPRISING OXYCODONE HYDROCHLORIDE HAVING LESS THAN 25 PPM 14-HYDROXYCODEINONE
(73) EURO-CELTIQUE S.A., 2, avenue Charles de Gaulle, 1653 Luxembourg, LU
(72) CHAPMAN, Robert, 4 Jefferson Court, Downingtown PA 19335, US; RIDER, Lonn, S., 18 Barbs Hill Road, Foster RI 02825, US; HONG, Qi, 31 Grape Shot Road, Sharon MA 02607, US; KYLE, Donald, 173 N. Main Street, Yardley PA 19067, US; KUPPER, Robert, 755 Major Potter Road, East Greenwich RI 02818, US
(74) BOGDANOVIĆ, Dejan i ost., Vlajkovićeva 28, 11000 Beograd, RS
(57) Farmaceutski dozni oblik koji sadrži oksikodon hidrohlorid i manje od 25 ppm 14-hidrosikodeinona, kako je određeno HPLC postupkom iz primera 6, i farmaceutski prihvatljiv ekscipijent.
Prijava sadrži još **14 patentnih zahteva.**

(51) ***C 07 K 5/06*** (2006.01) **(11) 53963**
A 61 P 31/12 (2006.01) **(13) B1**
A 61 P 31/14 (2006.01)
A 61 P 31/18 (2006.01)
C 07 D 231/54 (2006.01)
C 07 D 498/04 (2006.01)
C 07 D 498/06 (2006.01)
C 07 K 5/065 (2006.01)
(21) P-2015/0161 (22) 29.03.2012.
(30) GB 29.03.2011. 201105293
GB 08.08.2011. 201113629
GB 07.02.2012. 201202060
(86) WO 29.03.2012. PCT/GB2012/050700
(87) WO 04.10.2012. WO 2012/131371
(96) 29.03.2012. 12716538.9
(97) 24.12.2014. EP2691412B 2014/52 EN
(54) MAKROCIKLIČNO JEDINJENJE I POSTUPCI ZA NJEGOVU PROIZVODNJU
MACROCYCLIC COMPOUND AND METHODS FOR ITS PRODUCTION
(73) NEUROVIVE PHARMACEUTICAL AB, Medicon Village, Scheelevägen 2, 223 81 Lund, SE
(72) MOSS, Steven, James, Biotica Technology Limited, 3 Riverside, Suite 5, Granta Park, Great Abington, Cambridge, Cambridgeshire CB21 6AD, GB; GREGORY, Matthew, Alan, Biotica Technology Limited, 3 Riverside, Suite 5, Granta Park, Great Abington, Cambridge, Cambridgeshire CB21 6AD, GB; WILKINSON, Barrie, Biotica Technology Limited, 3 Riverside, Suite 5, Granta Park, Great Abington, Cambridge, Cambridgeshire CB21 6AD, GB
(74) GRAOVAC, Zoran, Mirijevski venac 4, 11000 Beograd, RS
(57) Jedinjenje formule (I): Uključujući bilo koji njegov tautomer; ili izomeror u kome je C=C veza između C26, 27, koja je prikazana kao trans, u stvari cis; i uključujući njegov adukt metanola, gde je ketal nastao kombinacijom C-53 keto (ukoliko je prisutna) i C-15 hidroksilne grupe i metanola; ili njegova farmaceutski prihvatljiva so.
Prijava sadrži još **9 patentnih zahteva.**

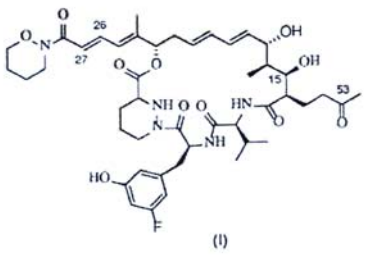

(I)

(51) ***C 07 K 5/06*** (2006.01) **(11) 53964**
A 61 P 31/12 (2006.01) **(13) B1**
A 61 P 31/14 (2006.01)
A 61 P 31/18 (2006.01)
C 07 D 231/54 (2006.01)
C 07 D 498/04 (2006.01)
C 07 D 498/06 (2006.01)
C 07 K 5/065 (2006.01)
(21) P-2015/0162 (22) 29.03.2012.
(30) GB 29.03.2011. 201105293
GB 08.08.2011. 201113629
GB 07.02.2012. 201202060
(86) WO 29.03.2012. PCT/GB2012/050707
(87) WO 04.10.2012. WO 2012/131377
(96) 29.03.2012. 12716539.7
(97) 24.12.2014. EP2691413B 2014/52 EN
(54) MAKROCIKLIČNA JEDINJENJA I POSTUPCI ZA NJIHOVU PROIZVODNJU
MACROCYCLIC COMPOUNDS AND METHODS FOR THEIR PRODUCTION
(73) NEUROVIVE PHARMACEUTICAL AB, Medicon Village, Scheelevägen 2, 223 81 Lund, SE
(72) MOSS, Steven, James, Biotica Technology Limited, 3 Riverside, Suite 5, Granta Park, Great Abington, Cambridge, Cambridgeshire CB21 6AD, GB; GREGORY, Matthew, Alan, Biotica Technology Limited, 3 Riverside, Suite 5, Granta Park, Great Abington, Cambridge, Cambridgeshire CB21 6AD, GB; WILKINSON, Barrie, Biotica Technology Limited, 3 Riverside, Suite 5, Granta Park, Great Abington, Cambridge, Cambridgeshire CB21 6AD, GB
(74) GRAOVAC, Zoran, Mirijevski venac 4, 11000 Beograd, RS
(57) Jedinjenje formule (I): gde: polovina X_1 predstavlja $-OR_1$, $-NR_1R_2$ ili R_3; R_1, R_2 i R_3 nezavisno predstavljaju alkil, alkenil, cikloalkil, cikloalkenil, alkilcikloalkil, alkilcikloalkenil, alkenilcikloalkil, alkenilcikloalkenil, aril, heteroaril, alkilaril, alkilheteroaril, alkenilaril ili alkenilheteroaril čija se bilo koja grupa može zameniti monocikličnim arilom ili monocikličnim heteroarilom; i gde se jedan ugljenikov atom ili više njih iz R_1, R_2 i R_3, koji nije deo aril ili heteroaril grupe može, po izboru, zameniti heteroatomom selektovanim iz O, N i S(O)p, gde p predstavlja 0, 1 ili 2 i gde se jedan atom ili više njih iz R_1, R_2 i R_3 mogu, po izboru, zameniti karbonilom; ili su R_1 i R_2 tako vezani da NR_1R_2 predstavlja zasićeni ili nezasićeni heterociklični prsten koji sadrži odgovarajući atom azota i gde se jedan ugljenikov atom ili više njih iz ovog prstena mogu, po izboru, zameniti narednim heteroatomom selektovanim iz O, N i S(O)p, gde p predstavlja 0, 1 ili 2 i gde se jedan ugljenikov atom ili više njih iz pomenutog prstena mogu, po izboru, zameniti karbonilom i čiji se heterociklični prsten može, po izboru, spojiti sa arilnim ili heteroarilnim prstenom;
i gde se jedan ugljenikov atom ili više njih iz R_1, R_2 i R_3 grupe može, po izboru, zameniti jednim halogenim atomom ili više njih; ili R_1 i/ili R_2 predstavljaju hidrogen; R_9 predstavlja H ili OH; n predstavlja

jednostruku ili dvostruku vezu, tako da kada n predstavlja dvostruku vezu, R_9 predstavlja H; R_4, R_5, R_6, R_7 i R_8 nezavisno predstavljaju H, F, Cl, Br, alkenil ili alkil, gde sejedan ugljenikov atom ili više njih iz pomenute alkil grupe mogu, po izboru, zameniti heteroatomom selektovanim iz O, N i S(O)p, gde p predstavlja 0, 1 ili 2 i gde se jedan ugljenikov atom ili više njih iz pomenute alkil grupe može, po izboru, zameniti karbonilom i čija se alkil grupa može, po izboru, zameniti jednim halogenim atomom ili više njih; X_2, X_3, X_4, X_5 i X_6 nezavisno predstavljaju C ili N, a u sličaju da bilo koja od ovih grupa predstavlja N, priključeni supstituent nije prisutan; pod uslovom da, gde R_4, R_6, R_7 i R_8 sve predstavljaju H i X_2, X_3, X_4, X_5 i X_6 sve predstavljaju C, onda R_5 ne može da predstavlja OH, -Oalkil ili -O(CO)alkil; uključujući bilo koji njihov tautomer; i uključujući njihov adukt metanola, u kojem je ketal nastao kombinacijom C-53 keto i C-15 hidroksilne grupe i metanola; ili njihovi farmaceutski prihvatljivu so.
Prijava sadrži još **9 patentnih zahteva.**

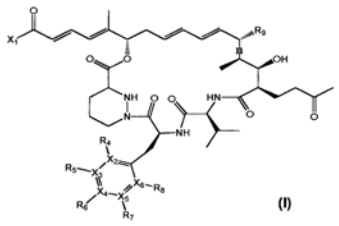

(I)

---

(51) ***C 07 K 14/435*** (2006.01) **(11) 53851**
C 07 K 14/705 (2006.01) **(13) B1**
(21) P-2015/0125 (22) 24.06.2011.
(30) PL 25.06.2010. 39162710
(86) WO 24.06.2011. PCT/EP2011/060666
(87) WO 29.12.2011. WO 2011/161260
(96) 24.06.2011. 11727457.1
(97) 10.12.2014. EP2585480B 2014/50 EN
(54) ANTIKANCERSKI FUZIONI PROTEIN
ANTICANCER FUSION PROTEIN
(73) ADAMED SP. Z O.O., Pienków 149, 05-152 Czosnów k/Warszawy, PL
(72) PIECZYKOLAN, Jerzy, Szczepan, Gorajec - Zastawie 47, PL-22-463 Radecznica, PL; PAWLAK, Sebastian, Dominik, ul. Majakowskiego 3/2, PL-01-420 Warszawa, PL; ZEREK, Bartlomiej, Maciej, ul. Poludniowa 45/4, PL-97-200 Dabrowa, PL; LEMKE, Krzysztof, Kazimierz, ul. Batalionów Chlopskich 2A, PL-81-452 Gdynia, PL
(74) ŽIVKO MIJATOVIĆ AND PARTNERS D.O.O., Svetogorska 7/L2, 11000 Beograd, RS
(57) Fuzioni protein, **naznačen time,** što sadrži: domen (a) koji je funkcionalni fragment sekvence solubilnog hTRAlL proteina, pri čemu je pomenuti funkcionalni fragment sposoban da indukuje apoptotski signal, a počinje amino-kiselinom na poziciji ne nižoj od hTRAIL95, ili je sekvenca sa najmanje 70% homologije sa istim, i domen (b) koji je sekvenca proapoptotskog efektorskog peptida koja ostvaruje svoje proapoptotsko dejstvo unutrašnjim apoptotskim putem, pri čemu je sekvenca domena (b) prikačena za C-terminus i/ili N-terminus domena (a).
Prijava sadrži još **14 patentnih zahteva.**

---

(51) ***C 07 K 14/47*** (2006.01) **(11) 53872**
A 61 K 38/00 (2006.01) **(13) B1**
C 07 K 16/18 (2006.01)
C 12 N 15/12 (2006.01)
G 01 N 33/50 (2006.01)
(21) P-2015/0093 (22) 14.05.2008.
(96) 14.05.2008. 08008944.4
(97) 24.12.2014. EP2119726B 2014/52 EN
(54) NOVI I SNAŽNI MHC PEPTIDI KLASE II IZVEDENI IZ SURVIVINA I NEUROKANA
NOVEL AND POWERFUL MHC-CLASS II PEPTIDES DERIVED FROM SURVIVIN AND NEUROCAN
(73) IMMATICS BIOTECHNOLOGIES GMBH, Paul-Ehrlich-Strasse 15, 72076 Tübingen, DE
(72) RAMMENSEE, Hans-Georg, Prof. Dr., Sommerhalde 3, 72070 Tübingen, DE; STEVANOVIC, Stefan, Prof. Dr., Auf der Burg 3, 72074 Tübingen, DE; GOUTTEFANGES, Cécile, Dr., Maurerstrasse 19b, 72070 Tübingen, DE
(74) ĆOSOVIĆ, Dragoljub, Bulevar Arsenija Čarnojevića 54, III/12, 11070 Novi Beograd, RS
(57) Peptid koji sadrži aminokiselinsku sekvencu ID br. SEKV 1 (TLGEFLKLDRERAKN).
Prijava sadrži još **12 patentnih zahteva.**

---

(51) ***C 07 K 14/605*** (2006.01) **(11) 53882**
A 61 K 38/26 (2006.01) **(13) B1**
(21) P-2015/0116 (22) 21.10.2010.
(30) US 23.10.2009. 254490 P
EP 23.10.2009. 09173900
(86) WO 21.10.2010. PCT/US2010/053570
(87) WO 28.04.2011. WO 2011/050174
(96) 21.10.2010. 10825678.5
(97) 26.11.2014. EP2490709B 2014/48 EN
(54) PEPTIDNI GLP-2 AGONISTI
PEPTIDIC GLP-2 AGONISTS
(73) FERRING BV, Polaris Avenue 144, 2132 JX Hoofddorp, NL
(72) ALAGARSAMY, Sudarkodi, 2484 Alto Cerro Cr., San Diego, CA 92109, US; JIANG, Guangcheng, 13330 Kibbings Road, San Diego, CA 92130, US; RIVIERE, Pierre, C/o Ferring B.V., Polaris Avenue 144, NL-2132 JX Hoofddorp, NL; SCHTEINGART, Claudio, Daniel, 6912 Fisk Avenue, San Diego, CA 92122, US; SUEIRAS-DIAZ, Javier, 8526 Villa La Jolla Drive 138, La Jolla, CA 92037-2315, US; WISNIEWSKI, Kazimierz, 8274 Chandler Hill Court, San Diego, CA 92127, US
(74) MITROVIĆ, Predrag, Alaska 36, 11080 Zemun, RS

(57) Jedinjenje, **naznačeno time,** što ima formulu I: u kojoj: R^1 je izabran iz grupe koja obuhvata H, alkil, aralkil i aril; a je izabran iz grupe koja obuhvata 0, 1, 2, 3, 4, 5, 6, i 7; R^2 je heteroaril; b je 1 ili 2; R^3 i R^4 su nezavisno izabrani iz grupe koja obuhvata H i alkil; c i d su nezavisno izabrani iz grupe koja obuhvata 0 i 1; R^5 je metil; e je 3; R^6 je izabran iz grupe koja obuhvata H, alkil, cikloalkil, aril, biaril, heteroaril, i $-C(O)-NH_2$, pri čemu je amino-kiselina, koja je formirana unutar bočnog lanca na R^6, u D-konfiguraciji; f je izabran iz grupe koja obuhvata 0, 1, 2, i 3. pod uslovom da ako R^6 je različit od H, f nije 0; R^7 je izabran iz grupe koja obuhvata alkil, cikloalkil, aril, biaril, diaril, heteroaril i $-C(O)-NH_2$; g je izabran iz grupe koja obuhvata 1, 2, i 3; R^8 je izabran iz grupe koja obuhvata H, alkil, $-CH(OH)-CH_3$: h je izabran iz grupe koja obuhvata 0, 1, 2, i 3; X_1 je Gln ili Arg; X_2, X_3, i X_4 su nezavisno prisutni ili odsutni, a ako su prisutni, tada su nezavisno izabrani iz grupe koja obuhvata Val, Leu, Ile, Ser, Thr, Asp, i Glu; Z je NR^9R^{10} ili OH, pri čemu: R^9 i R^{10} su nezavisno izabrani iz grupe koja obuhvata vodonik, alkil, heteroalkil, cikloalkil, aril, heteroaril, heteroaralkil, aralkil, i $(CH2)_x-[(CH_2)_2-O]_y-(CH_2)_x-[NH-C(O)-CH_2-O-CH_2]_z-C(O)-NHR^{11}$, pri čemu: R^{11} je H ili $-[(CH_2)_2-O]_y-(CH_2)_x-C(O)-NH_2$, a svaki x je nezavisno izabran iz grupe koja obuhvata 0, 1, 2, i 3. svaki y je nezavisno izabran iz grupe koja obuhvata 3, 4, 5, i 6, z je 0 ili 1, a R^9 i R^{10} su ponekad spojeni tako da formiraju 4- do 7-člani prsten koji može da bude heterocikal ili heteroaril; i njegove farmaceutski prihvatljive soli.
Prijava sadrži još **19 patentnih zahteva.**

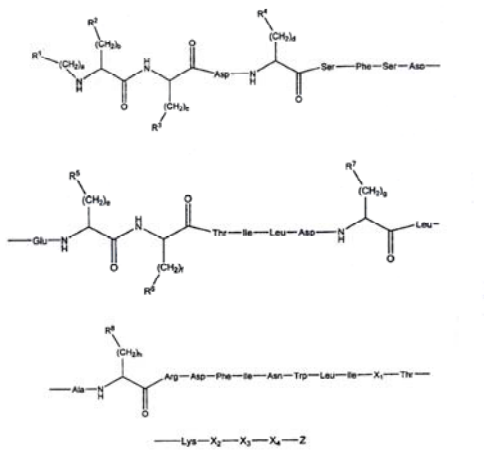

(51) ***C 07 K 16/06*** (2006.01) **(11) 53850**
C 07 K 1/18 (2006.01) **(13) B1**
C 07 K 16/22 (2006.01)
C 07 K 16/28 (2006.01)
(21) P-2015/0156 (22) 29.10.2008.
(30) US 30.10.2007. 983825 P
(86) WO 29.10.2008. PCT/US2008/081516
(87) WO 07.05.2009. WO 2009/058812
(96) 29.10.2008. 08844379.1
(97) 31.12.2014. EP2215117B 2015/01 EN

(54) PROČIŠĆAVANJE ANTITELA HROMATOGRAFIJOM IZMENE KATJONA
ANTIBODY PURIFICATION BY CATION EXCHANGE CHROMATOGRAPHY
(73) GENENTECH, INC., 1 DNA Way, South San Francisco, CA 94080, US
(72) LEBRETON, Benedicte, Andree, 1880 Vallejo Street 3, San Francisco, CA 94123, US; O'CONNOR, Deborah, Ann, 1641 Cedar Street, San Carlos, CA 94070, US; SAFTA, Aurelia, 1655 North California Blvd 453, Walnut Creek, CA 94596, US; SHARMA, Mandakini, 563 Montego Terrace, Sunnyvale, CA 94089, US
(74) MITROVIĆ, Predrag, Alaska 36, 11080 Zemun, RS
(57) Postupak za pročišćavanje antitela iz sastava koji sadrži antitelo i najmanje jedan zagađivač, gde postupak obuhvata sledeće uzastopne korake: a) nanošenje sastava na materijal izmene katjona, gde je sastav na početku na pH od 4,0 do 6,0; b) ispiranje materijala izmene katjona prvim puferom za ispiranje, gde je pH prvog pufera za ispiranje od 6,8 do 9,0; c) ispiranje materijala izmene katjona drugim puferom za ispiranje pri pH od 5,0 do 6,0; i d) eluciju antitela iz materijala izmene katjona puferom za eluciju na provodnosti koja je najmanje 2 mS/cm veća od one kod drugog pufera za ispiranje.
Prijava sadrži još **14 patentnih zahteva.**

(51) ***C 07 K 16/18*** (2006.01) **(11) 53864**
A 61 K 31/16 (2006.01) **(13) B1**
A 61 K 31/365 (2006.01)
A 61 K 31/573 (2006.01)
A 61 K 38/13 (2006.01)
A 61 K 39/00 (2006.01)
A 61 P 37/06 (2006.01)
(21) P-2015/0109 (22) 02.03.2007.
(30) US 02.03.2006. 778859 P
(86) WO 02.03.2007. PCT/US2007/005290
(87) WO 13.09.2007. WO 2007/103134
(96) 02.03.2007. 07752018.7
(97) 17.12.2014. EP1988882B 2014/51 EN
(54) PRODUŽAVANJE PREŽIVLJAVANJA ALOGRAFTA INHIBIRANJEM AKTIVNOSTI KOMPLEMENTA
PROLONGATION OF SURVIVAL OF AN ALLOGRAFT BY INHIBITING COMPLEMENT ACTIVITY
(73) ALEXION PHARMACEUTICALS, INC., 352 Knotter Drive, Cheshire, CT 06410, US
(72) ROTHER, Russell, P., 25 Blue Trail Drive, Prospect, CT 06712, US; WANG, Hao, 480 Sandybrook Drive, London, Ontario N5X 4H2, CA; ZHONG, Zhen, 60 Nathaniel Court, London, Ontario N5X 2N5, CA
(74) ŽIVKO MIJATOVIĆ AND PARTNERS D.O.O., Svetogorska 7/L2, 11000 Beograd, RS
(57) Anti-C5 antitelo za upotrebu u produžavanju preživljavanja bubrežnog alografta u sisaru primaocu, **naznačeno time,** što anti-C5 antitelo inhibira sečenje C5

komponente komplementa na fragmente C5a i C5b i pri čemu se anti-C5 antijelo primenjuje kod sisara primaoca zajedno sa inhibitorom IL-2 i imunosupresivnim lekom koji nije udružen sa značajnom nefrotoksičnošću.
Prijava sadrži još **45 patentnih zahteva.**

---

(51) ***C 07 K 16/18*** (2006.01) **(11) 53948**
A 61 K 39/395 (2006.01) **(13) B1**
A 61 K 47/48 (2006.01)
A 61 P 25/28 (2006.01)
C 12 N 15/13 (2006.01)
(21) P-2015/0252 (22) 09.01.2008.
(30) US 18.01.2007. 885439 P
(86) WO 09.01.2008. PCT/US2008/050554
(87) WO 24.07.2008. WO 2008/088983
(96) 09.01.2008. 08713652.9
(97) 11.02.2015. EP2121754B 2015/07 EN
(54) PEGILOVANI AMILOIDNI BETA FAB
PEGYLATED AMYLOID BETA FAB
(73) ELI LILLY AND COMPANY, Lilly Corporate Center, Indianapolis, IN 46285, US
(72) BALES, Kelly, Renee, 4055 South County Road 800 West, Coatesville, Indiana 46121, US; BUMOL, Thomas, Frank, Lilly Biotechnology Center, 10300 Campus Point Drive, Suite 200, San Diego, CA 92121, US; CHOW, Chi-Kin, 838 Bristle Lake Drive, Brownsburg, Indiana 46112, US; DEMATTOS, Ronald, Bradley, 10474 Ringtail Place, Fishers, Indiana 46038, US; HANSEN, Ryan, John, 12161 Park Hollow Lane, Riverton, Utah 84096, US; KUCHIBHOTLA, Uma, 12604 Bent Oak Lane, Indianapolis, Indiana 46236, US; LU, Jirong, 13793 Stone Drive, Carmel, Indiana 46032, US; MCDONNELL, Peter, Colon, 6855 Barr Will Drive, Indianapolis, Indiana 46220, US
(74) POPOVIĆ, Gordana i ost., Takovska 19, 11000 Beograd, RS
(57) Molekul koji sadrži fragment Fab antitela koji posebno koji specifično veže humani Aβ peptid između amino kiselina na položajima 13 do 28, pri čemu fragment antitela sadrži varijabilan lak lanac regiona SEQ ID NO: 1 i varijabilan težak lanac regiona SEQ ID NO: 2, i pri čemu dati fragment Fab antitela je kovalentno vezan za molekul polietilen glikol od 20 kD za cistein amino kiseline na položaju 56 u SEQIDNO:2.
Prijava sadrži još **8 patentnih zahteva.**

---

(51) ***C 07 K 16/24*** (2006.01) **(11) 53906**
A 61 K 39/395 (2006.01) **(13) B1**
A 61 P 1/00 (2006.01)
A 61 P 13/12 (2006.01)
A 61 P 35/00 (2006.01)
C 12 N 15/13 (2006.01)
(21) P-2015/0197 (22) 30.12.2008.
(30) US 04.01.2008. 18988 P
US 05.09.2008. 94685 P
(86) WO 30.12.2008. PCT/EP2008/011146
(87) WO 16.07.2009. WO 2009/086920
(96) 30.12.2008. 08869976.4
(97) 24.12.2014. EP2231707B 2014/52 EN
(54) ANTI MIF ANTITELA
ANTI MIF ANTIBODIES
(73) BAXTER INTERNATIONAL INC., One Baxter Parkway, Deerfield, IL 60015, US; BAXTER HEALTHCARE S.A., Thurgauerstrasse 130, 8152 Glattpark (Opfikon), CH; DYAX CORPORATION, 300 Technology Square, 8th Floor, Cambridge, MA 02139, US
(72) KERSCHBAUMER, Randolf, Hoehenstrasse 19/1, A-3400 Klosterneuburg, AT; SCHEIFLINGER, Friedrich, Michelbeuerngasse 4/17, A-1090 Vienna, AT; RIEGER, Manfred, Heinrich Schweizer Strasse 6, A-2100 Korneuburg, AT; THIELE, Michael, Linke Bahngasse 9/24, A-1030 Vienna, AT; MUDDE, Geert, C., Hochmayrstrasse 31, A-2384 Breitenfurt, AT; MUELLBERG, Juergen, 81 Gleason Road, Lexington, MA 02420, US; HOET, Rene, Egelinglaan 45, 3705 TB Zeist, NL
(74) RISTIĆ, Dragoslav, MALEŠEVIĆ, Vladan, Cara Lazara 7, 11000 Beograd, RS
(57) Monoklonsko antitelo ili antigen-vezujući deo takvog antitela **naznačeno time** što se specifično vezuje za region koji obuhvata ak 50-68 ili region koji obuhvata ak 86-102 humanog MIF i inhibira biološku funkciju humanog MIF.
Prijava sadrži još **14 patentnih zahteva.**

---

(51) ***C 07 K 16/28*** (2006.01) **(11) 53924**
A 61 K 39/395 (2006.01) **(13) B1**
(21) P-2015/0288 (22) 08.07.2009.
(30) US 08.07.2008. 79095 P
US 07.11.2008. 112699 P
US 07.11.2008. 112701 P
(86) WO 08.07.2009. PCT/US2009/003994
(87) WO 14.01.2010. WO 2010/005566
(96) 08.07.2009. 09794821.0
(97) 11.02.2015. EP2307051B 2015/07 EN
(54) NOTCH-VEZIVNI AGENSI I ANTAGONISTI I POSTUPCI ZA NJIHOVO KORIŠĆENJE
NOTCH-BINDING AGENTS AND ANTAGONISTS AND METHODS OF USE THEREOF
(73) ONCOMED PHARMACEUTICALS, INC., 800 Chesapeake Drive, Redwood City, CA 94063, US
(72) GURNEY, Austin, L., 946 Diamond Street, San Francisco, CA 94114, US; HOEY, Timothy, Charles, 200 Darrell Road, Hillsborough, CA 94010, US; HTUN, VAN, DER, HORST, Edward, Thein, 1788 Oak Creek Drive 314, Palo Alto, CA 94304, US; SATO, Aaron, Ken, 1636 Albemarle Way, Burlingame, CA 94010, US; LIU, Yuan, Ching, 1108 Sunrise Drive, Fremont, CA 94539, US; BRUHNS, Maureen, Fitch, 632 42nd Avenue, San Mateo, CA 94403, US; LEWICKI, John, A., 308 Escobar Avenue, Los Gatos, CA 95032, US
(74) MITROVIĆ, Predrag, Alaska 36, 11080 Zemun, RS

(57) Izolovano antitelo koje specifično vezuje humani Notch2 i Notch3 sadrži:
a) teški lanac CDR1 koji sadrži SSSGMS (SEQ ID NO:5), teški lanac CDR2 koji sadrži VIASSGSNTYYADSVKG (SEQ ID NO:6), i teški lanac CDR3 koji sadrži SIFYTT (SEQ ID NO:51) ili SEQ ID NO:30; i
b) laki lanac CDR1 koji sadrži RASQSVRSNYLA (SEQ ID NO:8), laki lanac CDR2 koji sadrži GASSRAT(SEQ ID NO:9), i laki lanac CDR3 koji sadrži QQYSNFPI (SEQID NO:10).
Prijava sadrži još **18 patentnih zahteva.**

---

(51) ***C 07 K 16/30*** (2006.01) **(11) 53942**
A 61 K 39/00 (2006.01) **(13) B1**
A 61 K 39/395 (2006.01)
A 61 K 47/48 (2006.01)
A 61 K 49/00 (2006.01)
A 61 K 51/10 (2006.01)
A 61 P 35/00 (2006.01)
C 12 N 5/10 (2006.01)
C 12 N 15/13 (2006.01)
(21) P-2015/0256 (22) 26.10.2007.
(30) US 27.10.2006. 863295 P
US 05.12.2006. 868707 P
US 30.03.2007. 921300 P
US 29.06.2007. 937857 P
(96) 26.10.2007. 12167198.6
(97) 18.02.2015. EP2502938B 2015/08 EN
(54) ANTITELA I IMUNOKONJUGATI I NJIHOVA UPOTREBA
ANTIBODIES AND IMMUNOCONJUGATES AND USES THEREFOR
(73) GENENTECH, INC., 1 DNA Way, South San Francisco, CA 94080-4990, US
(72) DENNIS, Mark, S., 120 Plymouth, San Carlos, CA 94070, US; RUBINFELD, Bonnee, 4186 Quail Run Drive, Danville, CA 94506, US; POLAKIS, Paul, 260 Corte Madera Avenue, Mill Valley, CA 94941, US; JAKOBOVITS, Aya, 3135 Hutton Drive, Beverly Hills, CA 90210, US
(74) MITROVIĆ, Predrag, Alaska 36, 11080 Zemun, RS
(57) Polinukleotid koji kodira :
(i) humanizovano monoklonalno antitelo koje se vezuje za STAEP-1, pri čemu antitelo sadrži težak lanac (HC) koji sadrži:
(1) HVR-H1 koji sadrži aminokiselinsku sekvencu SEQ ID NO:14;
(2) HVR-H2 koji sadrži aminokiselinsku sekvencu SEQ ID NO:15;
(3) HVR-H3 koji sadrži aminokiselinsku sekvencu SEQ ID NO:16; i
(4) HC- FR1 koji sadrži aminokiselinsku sekvencu SEQ ID NO:25; i lak lanac (LC) koji sadrži:
(1) HVR- L1 koji sadrži aminokiselinsku sekvencu SEQ ID NO:11;
(2) HVR- L2 koji sadrži aminokiselinsku sekvencu SEQID NO:12; i
(3) HVR- L3 koji sadrži aminokiselinsku sekvencu SEQ ID NO:13. gde laki lanac opciono sadrži:
(1) region lakog lanca koji sadrži aminokiselinsku sekvencu SEQID NO:90;
(2) region lakog lanca koji sadrži aminokiselinsku sekvencu SEQID NO:91;
(3) region lakog lanca koji sadrži aminokiselinsku sekvencu SEQ ID NO:92;
(4) region lakog lanca koji sadrži aminokiselinsku sekvencu SEQ ID NO:93;
(5) region lakog lanca koji sadrži aminokiselinsku sekvencu SEQ ID NO:94;
(6) region lakog lanca koji sadrži aminokiselinsku sekvencu SEQ ID NO:95;
(7) region lakog lanca koji sadrži aminokiselinsku sekvencu SEQID NO:96;
(8) region lakog lanca koji sadrži aminokiselinsku sekvencu SEQ ID NO:97;
(9) region lakog lanca koji sadrži aminokiselinsku sekvencu SEQ ID NO:98;
(10) region lakog lanca koji sadrži aminokiselinsku sekvencu SEQ ID NO:99;
(11) region lakog lanca koji sadrži aminokiselinsku sekvencu SEQ ID NO:100; ili
(12) region lakog lanca koji sadrži aminokiselinsku sekvencu SEQ ID NO:101;
Prijava sadrži još **15 patentnih zahteva.**

---

(51) ***C 07 K 16/40*** (2006.01) **(11) 53901**
A 61 K 39/395 (2006.01) **(13) B1**
A 61 P 27/02 (2006.01)
A 61 P 37/00 (2006.01)
C 12 N 9/64 (2006.01)
(21) P-2015/0223 (22) 22.05.2008.
(30) US 23.05.2007. 939791 P
(86) WO 22.05.2008. PCT/US2008/064526
(87) WO 04.12.2008. WO 2008/147883
(96) 22.05.2008. 08756130.4
(97) 31.12.2014. EP2152755B 2015/01 EN
(54) PREVENCIJA I TRETMAN OBOLJENJA OKA POVEZANIH SA KOMPLEMENTIMA
PREVENTION AND TREATMENT OF COMPLEMENT-ASSOCIATED EYE CONDITIONS
(73) GENENTECH, INC., 1 DNA Way, South San Francisco, CA 94080, US
(72) HASS, Philip, 558 Sierra Street, Moss Beach, CA 94038, US; JIANPING, Yin, 110 E. Court Lane, Poster City, CA 94404, US; KATSCHKE, Kenneth, Jr., 9 Rosalita Lane, Millbrae, CA 94030, US; STEFFEK, Micah, 1743 Carmel Drive, 7, Walnut Creek, CA 94596, US; WIESMANN, Christian, Fuchshagweg 27, 4103 Bottmingen, CH; VAN, LOOKEREN, CAMPAGNE, Menno, 261 Molino Drive, San Francisco, CA 94127, US
(74) MITROVIĆ, Predrag, Alaska 36, 11080 Zemun, RS

(57) Antagonist anti-Faktor D antitelo ili njegov fragment za vezivanje antigena za korišćenje u postupku za prevenciju ili tretman oboljenja oka povezanih sa komplementima kod ljudi, gde su antitelo ili fragment za vezivanje antigena: (i) antitelo 20D12 koje ima sekvence lakog i teškog lanca prikazane u SEQ ID NOs 1 i 2 ili njegov fragment za vezivanje antigena; ili (ii) antitelo ili fragment za vezivanje antigena koji učestvuju u unakrsno blokirajućem testu sa antitelom (i) kako bi se vezali za epitop vezan za antitelo (i) i koji se vezuje za aktivno mesto Faktora D i/ili se vezuje za epitop koji uključuje aktivna mesta ostataka Faktora D.
Prijava sadrži još **11 patentnih zahteva.**

---

(51) ***C 07 K 16/46*** (2006.01) **(11) 53905**
(13) B1
(21) P-2015/0179 (22) 29.11.2006.
(30) EP 16.12.2005. 05027606
EP 01.03.2006. 06004144
(86) WO 29.11.2006. PCT/EP2006/011466
(87) WO 21.06.2007. WO 2007/068354
(96) 29.11.2006. 06818912.5
(97) 17.12.2014. EP1976886B 2014/51 EN
(54) METODE I SREDSTVA ZA LEČENJE TUMORSKIH BOLESTI
MEANS AND METHODS FOR THE TREATMENT OF TUMOROUS DISEASES
(73) AMGEN RESEARCH (MUNICH) GMBH, Staffelseestrasse 2, 81477 München, DE
(72) BAEUERLE, Patrick, Waldpromenade 18C, 82131 Gauting, DE; KUFER, Peter, Am Kapellenacker 13, 85368 Moosburg, DE; KLINGER, Matthias, Am Buchenstock 24a, 82205 Gilching, DE; LEO, Eugen, Klarastrasse 22, 50823 Köln, DE
(74) POPOVIĆ, Gordana i ost., Takovska 19, 11000 Beograd, RS
(57) Konstrukt bispecifičnog jednolančanog antitela za upotrebu u metodi za prevenciju, lečenje ili poboljšanje indolentnog ili agresivnog B ćelijskog non-Hodgkin limfoma (B NHL) ili B ćelijske leukemije, pri čemu metoda obuhvata administraciju datog konstrukta bispecifičnog jednolančanog antitela subjektu kojem je to potrebno, dati konstrukt bispecifičnog jednolančanog antitela sadrži vezne domene specifične za humani CD3 i humani CD19, pri čemu su odgovarajući varijabilni regioni teškog lanca (V_H) i odgovarajući varijabilni regioni lakog lanca (V_L) su poređani, od N-kraja ka C-kraju, sledećim redosledom, V_L(CD19)-V_H(CD19)-V_H(CD3)-V_L(CD3), V_H(CD19)-V_L(CD19)-V_H(CD3)-V_L(CD3), V_H(CD3)-V_L(CD3)-V_H(CD19)-V_L(CD19) ili V_H(CD3)-V_L(CD3)-V_L(CD19)-V_H(CD19). pri čemu je konstrukt bispecifičnog jednolančanog antitela administriran najmanje nedelju dana u dnevnoj dozi od 10μg do 80μg po kvadratnom metru tela pacijenta i pri čemu se dnevna doza administrira tokom najmanje 6 h.
Prijava sadrži još **18 patentnih zahteva.**

(51) ***C 08 C 1/04*** (2006.01) **(11) 53933**
C 08 C 2/02 (2006.01) **(13) B1**
C 08 C 2/04 (2006.01)
C 08 C 3/02 (2006.01)
(21) P-2015/0232 (22) 24.05.2012.
(30) NL 25.05.2011. 2006847
(86) WO 24.05.2012. PCT/NL2012/050364
(87) WO 29.11.2012. WO 2012/161578
(96) 24.05.2012. 12725541.2
(97) 04.03.2015. EP2714748B 2015/10 EN
(54) POSTUPAK TRETMANA PROIZVODA OD SINTETIČKE GUME, SISTEM ZA TRETMAN, DOBIJENI PROIZVODI OD GUME I UPOTREBA POSTUPKA ZA SMANJENJE ALERGENIČNOSTI TIPA IV PROIZVODA OD SINTETIČKE GUME
METHOD FOR TREATMENT OF SYNTHETIC RUBBER PRODUCTS, A SYSTEM FOR TREATMENT, THE RESULTING RUBBER PRODUCTS, AND USE OF A METHOD TO REDUCE TYPE IV ALLERGENICITY OF SYNTHETIC RUBBER PRODUCTS
(73) BUDEV B.V., Suikersilo-Oost 22, 1165 MS Halfweg, NL
(72) PAPING, Michiel, Inno, Herenweg 21-A, NL-2105 MB Heemskerk, NL; SCHENCK, Karen-Marlies, Wilhelminastraat 115-II hoog, NL-1054 WB Amsterdam, NL
(74) RISTIĆ, Dragoslav, MALEŠEVIĆ, Vladan, Cara Lazara 7, 11000 Beograd, RS
(57) Postupak za smanjenje alergije na gumu tipa IV na proizvode od sintetičke gume izazvane ostacima hemijskih sredstava, konkretnije zaostalim akceleratorima i(li) antioksidansima, koji zaostaju nakon proizvodnje gumenih proizvoda, smanjenjem količine zaostalih hemijskih sredstava koja se nalaze u navedenim proizvodima, **naznačen time** što navedeni postupak podrazumeva: - podvrgavanje navedenih gumenih proizvoda ispiranju u alkalnom rastvoru kako bi se uklonila zaostala hemijska sredstva preostala nakon proizvodnje proizvoda od sintetičke gume; i - povećanje temperature alkalnog rastvora na najmanje 100°C te održavanje alkalnog rastvora u tečnoj fazi bez isparavanja ili ključanja i(li) oslobađanja slanih alkalija.
Prijava sadrži još **14 patentnih zahteva.**

---

(51) ***C 08 G 65/32*** (2006.01) **(11) 53847**
A 61 K 47/48 (2006.01) **(13) B1**
(21) P-2015/0139 (22) 31.07.2006.
(30) US 29.07.2005. 703709 P
(86) WO 31.07.2006. PCT/US2006/029929
(87) WO 08.02.2007. WO 2007/016560
(96) 31.07.2006. 06789107.7
(97) 07.01.2015. EP1922350B 2015/02 EN
(54) POSTUPCI ZA DOBIJANJE POLIMERNIH REAGENASA
METHODS FOR PREPARING POLYMERIC REAGENTS

(73) NEKTAR THERAPEUTICS, 455 Mission Bay Boulevard South Suite 100, San Francisco CA 94158, US
(72) KOZLOWSKI, Antoni, 2209 Fairfax Drive, Huntsville, AL 35811, US; MCKANNAN, Jon, 14035 Monte Vedra Drive, Hunstville, AL 35803, US; MCMANUS, Samuel, P., 8867 Tacoma Trail, Huntsville, AL 35802, US
(74) ŽIVKO MIJATOVIĆ AND PARTNERS D.O.O., Svetogorska 7/L2, 11000 Beograd, RS
(57) Postupak sinteze koji sadrži: (a) sjedinjavanje kompozicije, koja sadrži aprotonski rastvarač i vodorastvorni polimer sa amino ili hidroksi grupom na kraju lanca, sa kompozicijom koja sadrži aktivirani karbonatni reagens koji je izabran iz grupe koja se sastoji od di(1-benzotriazolil) karbonata, disukcinimidil karbonata, p-nitrofenil hloroformata, trihlorofenil hloroformata, p-nitrofenil sukcinimidil karbonata, p-nitrofenil 1-benzotriazolil karbonata, pentafiuorofenil hloroformata i 1,1'-karbonildiimidazola, opciono u prisustvu katalizatora ili baze koja neutrališe kiselinu, pri čemu se kompozicija koja sadrži aktivirani karbonatni reagens dodaje tako da postoji višak aktiviranog karbonatnog reagensa u odnosu na vodorastvorni polimer sa amino ili hidroksi grupom na kraju lanca, što rezultuje kompozicijom koja sadrži aktivni karbonatni estar vodorastvornog polimera i neizreagovali aktivirani karbonatni reagens; i (b) dodavanje, pre rekuperacije aktivnog karbonatnog estra vodorastvornog polimera, kompozicije koja sadrži reaktivni molekul i koja je izabrana iz grupe koja se sastoji od vode, nižeg alkil monohidroksilnog alkohola, vodonik sulfida i nižeg alkil monobaznog amina, kompoziciji koja sadrži aktivni karbonatni estar vodorastvornog polimera i neizreagovali aktivirani karbonatni reagens, pri čemu se kompozicija koja sadrži reaktivni molekul dodaje tako da se potroši više od 50% neizreagovalog aktiviranog karbonatnog reagensa.
Prijava sadrži još **23 patentna zahteva.**

---

(51) ***C 08 K 3/34*** (2006.01) **(11) 53908**
(13) B1
(21) P-2015/0203 (22) 03.08.2011.
(30) EP 04.08.2010. 10382216
(86) WO 03.08.2011. PCT/EP2011/063406
(87) WO 09.02.2012. WO 2012/017026
(96) 03.08.2011. 11738754.8
(97) 24.12.2014. EP2601251B 2014/52 EN
(54) MODIFIKOVANI FILOSILIKAT
MODIFIED PHYLLOSILICATE
(73) INSTITUTO TECNOLÓGICO DEL EMBALAJE, TRANSPORTE Y LOGISTICA ITENE, Parque Tecnológico de Valencia, C. Albert Einstein, 1, 46980 Paterna (Valencia), ES
(72) AUCEJO ROMERO Susana, ItineParque Tecnológico, C. Albert Einstein, 1, 46980 Paterna, ES; JORDÁ BENEYTO María, ItineParque Tecnológico, C. Albert Einstein, 1, 46980 Paterna, ES; HORTAL RAMOS Mercedes, Itene Parque Tecnológico, C. Albert Einstein, 1, 46980 Paterna, ES; GALLUR BLANCA Miriam, ItineParque Tecnológico, C. Albert Einstein, 1, 46980 Paterna, ES; BERMÚDEZ SALDAÑA José María, ItineParque Tecnológico, C. Albert Einstein, 1, 46980 Paterna, ES; ALONSO SORIANO José María, ItineParque Tecnológico, C. Albert Einstein, 1, 46980 Paterna, ES
(74) ŽIVKO MIJATOVIĆ AND PARTNERS D.O.O., Svetogorska 7/L2, 11000 Beograd, RS
(57) Kompozicija modifikovanog filosilikata koja sadrži modifikujuće sredstvo u obliku heksadecil trimetil amonijum jona koji su umetnuti između slojeva filosilikata i dodatog modifikujućeg sredstva izabranog iz grupe koju čine acetilholin i holin; pri čemu je acetilholin ili holin prisutan u koncentraciji sadržanoj od 0.1 - 1 meq/100g vrednosti kapaciteta katjonske izmene filosilkata i heksadecil trimetil amonijum joni su prisutni u koncentraciji sadržanoj od 0.4 - 9.9 meq/100g vrednosti kapaciteta katjonske izmene filosilikata.
Prijava sadrži još **13 patentnih zahteva.**

---

(51) ***C 09 C 1/02*** (2006.01) **(11) 53929**
A 24 D 1/00 (2006.01) **(13) B1**
D 21 H 17/00 (2006.01)
D 21 H 17/26 (2006.01)
D 21 H 17/69 (2006.01)
(21) P-2015/0242 (22) 11.05.2012.
(96) 11.05.2012. 12167664.7
(97) 18.02.2015. EP2662418B 2015/08 EN
(54) ODRŽIVI ADSORPTIVNI POLIMERI
SUSTAINABLE ADSORBABLE POLYMERS
(73) OMYA INTERNATIONAL AG, Baslerstrasse 42, 4665 Oftringen, CH
(72) BURI, Matthias, Mätteliweg 20, 4852 Rothrist, CH; GANE, Patrick A., C., Studenweg 8, 4852 Rothrist, CH; RENTSCH, Samuel, Burgpark 2, 4663 Aarburg, CH
(74) ŽIVKO MIJATOVIĆ AND PARTNERS D.O.O., Svetogorska 7/L2, 11000 Beograd, RS
(57) Vodena suspenzija koja sadrži mineralni pigmentni materijal i najmanje jedan modifikovani polisaharid koji ima stepen karboksilacije u opsegu od 0.6 do 2.0 i unutrašnji viskozitet u opsegu od 3 do 300 ml/g, pri čemu ugljenik najmanje jednog modifikovanog polisaharida pokazuje stopu nuklearne transformacije od ^{14}C u ^{14}N u opsegu od 400 do 890 transformacija na čas i po gramu ugljenika, pri čemu najmanje jedan modifikovani polisaharid je prisutan u količini od 0.05 tež.-% do 5.0 tež.-%, na bazi ukupne težine čvrstih supstanci u suspenziji, Brookfield-ov viskozitet vodene suspenzije je između 50 i 1500 mPa-s na 20°C, i sadržaj čvrstih supstanci suspenzije je od više od 50 do 82 tež.-%, na bazi ukupne težine suspenzije.
Prijava sadrži još **18 patentnih zahteva.**

(51) ***C 10 G 70/04*** (2006.01) **(11) 53888**
F 25 J 3/02 (2006.01) **(13) B1**
(21) P-2015/0181 (22) 28.03.2011.
(30) FR 29.03.2010. 1052271
(86) WO 28.03.2011. PCT/FR2011/050671
(87) WO 13.10.2011. WO 2011/124818
(96) 28.03.2011. 11717301.3
(97) 17.12.2014. EP2553055B 2014/51 FR
(54) POSTUPAK ZA TRETIRANJE STRUJE KREKOVANOG GASA KOJA DOLAZI IZ POGONA PIROLIZE UGLJOVODONIKA I POVEZANI POGON
PROCESS FOR TREATING A STREAM OF CRACKED GAS COMING FROM A HYDROCARBON PYROLYSIS PLANT, AND ASSOCIATED PLANT
(73) TECHNIP FRANCE, 6-8 Allée de l'Arche, Faubourg de l'Arche - ZAC Danton, 92400 Courbevoie, FR
(72) SIMON, Yvon, 121 rue du Général Leclerc, F-78570 Andresy, FR; LAUGIER, Jean-Paul, 11 rue Nicolas Fortin, F-75013 Paris, FR
(74) ŽIVKOVIĆ, Zoran, Alekse Nenadovića 16, 11000 Beograd, RS
(57) Postupak za tretiranje struje krekovanog gasa (22) koja proizilazi iz pogona (20) za pirolizu ugljovodonika, koji obuhvata sledeće faze: - uzvodno hlađenje i delimična kondenzacija struje (100) sirovog krekovanog gasa u najmanje jednom uzvodnom području (48) izmene toplote; - razdvajanje delimično kondenzovane struje sirovog gasa u najmanje jednom uzvodnom separatoru (42), kako bi se dobila uzvodna tečnost (106) i uzvodna struja (108) krekovanog gasa; - uvođenje uzvodne tečnosti (106) u uzvodnu demetanizacionu kolonu (62) radi oporavka na vrhu uzvodne kolone (62), uzvodne glavne struje (114) bogate metanom i, na dnu uzvodne kolone, prve tečne struje (112) bogate $C2^+$ ugljovodonicima; - međuhlađenje i delimična kondenzacija uzvodne struje (108) krekovanog gasa u najmanje jednom međupodručju (50) izmene toplote; - razdvajanje delimično kondenzovane uzvodne struje krekovanog gasa u najmanje jednom međuseparatoru (44A, 44B) za dobijanje najmanje jedne međutečnosti (124, 136) i jedne međustruje (138) krekovanog gasa; - uvođenje jedne ili svake međutečnosti (124, 140) u demetanizacionu međukolonu (68) radi oporavka na vrhu međukolone (68), glavne međustruje (146), i na dnu međukolone (68), druge tečne struje (144) bogate $C2^+$ ugljovodonicima; - uvođenje najmanje jednog dela uzvodne glavne struje (114) iz uzvodne kolone (62) u međukolonu (68); - nizvodno hlađenje i delimična kondenzacija međustruje (138) krekovanog gasa u najmanje jednom nizvodnom području (52) izmene toplote; - razdvajanje delimično kondezovane međustruje (160) krekovanog gasa u nizvodnom separacionom sklopu (80) za oporavak nizvodne tečnosti (162) i nizvodne struje (170) tretiranog gasa; - uvođenje nizvodne tečnosti (162) u demetanizacionu međukolonu (68); **naznačen time,** što postupak obuhvata sledeće faze: - uzimanje uzorka dela međutečnosti (136) iz međuseparatora (44A, 44B) i hlađenje uzorkovanog dela (190) u dodatnom području (54) izmene toplote; - ekspandiranje najmanje jedne prve rashladne frakcije (194) dobijene iz uzorkovanog dela (190) i smeštanje prve ekspanzione rashladne frakcije u vezu izmene toplote sa glavnom međustrujom (146) u prvom glavnom izmenjivaču toplote (74) radi najmanje delimičnog kondezovanja glavne međustruje (146); - razdvajanje delimično kondezovane glavne međustruje u prvom refluksnom separatoru (76) u cilju formiranja tečne refluksne struje (148) uvedene u međukolonu (68) gravitacionim protokom, i prve struje (150) zapaljivog gasa; - ekspandiranje i zagrevanje prve struje (150) zapaljivog gasa tako što prolazi kroz najmanje jedno područje između dodatnog područja (54) izmene toplote, nizvodnog područja (52) izmene toplote, međupodručja (50) izmene toplote, i uzvodnog područja (48) izmene toplote.
Prijava sadrži još **16 patentnih zahteva.**

---

(51) ***C 10 L 3/08*** (2006.01) **(11) 53957**
C 10 B 53/02 (2006.01) **(13) B1**
C 10 J 3/00 (2006.01)
F 02 B 43/08 (2006.01)
F 02 C 3/28 (2006.01)
(21) P-2015/0267 (22) 16.11.2012.
(30) DE 16.11.2011. 102011086499
(96) 16.11.2012. 12193067.1
(97) 25.02.2015. EP2594624B 2015/09 DE
(54) POSTUPAK I UREĐAJ ZA DOBIJANJE ENERGIJE IZ BIOMASE
METHOD AND DEVICE FOR GENERATING ENERGY FROM BIOMASS
(73) NEW POWER PACK GMBH, Kopernikusstraße 23, 49377 Vechta, DE
(72) CZWALUK, Heinz, Erich, Grosse Str. 15, 49429 Goldenstedt, DE
(74) ĆOSOVIĆ, Dragoljub, Bulevar Arsenija Čarnojevića 54, III/12, 11070 Novi Beograd, RS
(57) Uređaj za dobijanje energije iz biomase sa pirolitičkim uređajem (3) radi dobijanja procesnog gasa iz biomase, sa blok-centralom za grejanje (11) radi dobijanja toplotne i/ili električne energije iz najmanje jednog dela procesnog gasa, koji karakteriše jedan separatorski uređaj (9) podešen da izvuče sav metan iz procesnog gasa, pri čemu je glavni uređaj podešen da uvede gas koji preostane posle izvlačenja metana iz procesnog gasa u blok-centralu za grejanje (11) u svrhu dobijanja energije.
Prijava sadrži još **16 patentnih zahteva.**

---

(51) ***C 12 G 3/12*** (2006.01) **(11) 53975**
B 01 B 1/08 (2006.01) **(13) B1**
B 01 D 3/00 (2006.01)
(21) P-2013/0154 (22) 22.04.2013.
(43) 31.10.2014.

(54) UREĐAJ ZA DESTILACIJU ALKOHOLA SA OBRTNIM KAZANOM I HLADNJAKOM
THE DEVICE FOR ALCOHOL DISTILLATION WITH THE SPHERICAL BOILER AND THE COOLER
(73) DRUŠTVO ZA RADNO OSPOSOBLJAVANJE I ZAPOŠLJAVANJE INVALIDA DES D.O.O., Gornji Verušić 58, 24000 Subotica, RS
(72) ne želi da bude naveden
(74) DIMITRIJEVIĆ, Slobodan, učitelja Miloša Jankovića 2a, 11000 Beograd, RS
(57) Uredjaj za destilaciju alkohola sa obrtnim kazanom i hladnjakom koji je sastavljen od kazana 1, sklopa 2 ložišta, u kome je smešten kotao 6 i sklopa 3 hladnjaka, pri čemu su kazan 1 i spiralna cev 56 sklopa 3 hladnjaka povezani spojnom cevi 4, kod koga je obod poklopca 9 kalpaka 5 postavljen u vencu 12 izvedenom po obodu kotla 6, što je na gornjem delu 8 kalpaka 5, u osi otvora za izlaz para, učvršćena šolja 10 za smeštaj kapice 11, što je na gornjem kraju spiralne cevi 56 učvršćena šolja 10 za smeštaj kapice 11, što su na kazanu 1 učvršćena dva, dijametralno suprotno postavljena, sklopa 13 za zabravljivanje poklopca 9 kalpaka 5 za kotao 6, što se sklop 13 za zabravljivanje sastoji od ručice 14, koja je postavljena na nosaču 15, dok je nosač 15 preko zakačke 16 učvršćen na poklopcu 9, što je na vencu 12 učvršćena uška 17, što je na donjem kraju osovine 26, sklopa 20 za mešanje, a iznad ležišta 28, vertikalno pomerljivo učvršćen leptir 29, na čijim krajevima, sa obe strane, je učvršćen lanac 30 koji se sastoji od niza članaka 31 medjusobno zglobno spojenih i postavljenih tik iznad dna 18, što se sklop 2 ložišta 47 sastoji od okretnog gornjeg dela 40 smeštenog u donjem delu - omotaču 41, pri čemu je gornji deo 40 obrtan oko para osovinica 42 postavljenih u nosačima 43, što su osovinice 42 postavljene na bočnim suprotnim stranama dela 40 ložišta 47, dok su nosači 43 postavljeni na gornjem rubu omotača 41 sklopa 2, što je sa spoljašnje strane na zidu gornjeg dela 40 ložišta 47 učvršćena poluga 44 za iskretanje i što je u donjem delu omotača 41 smešteno ložište 47 sa rešetkom i sklopom vrata 48, naznačen time, što je u kotlu (6) na dnu (18) oslonjen umetak (65) izveden najpovoljnije od bakra i što se umetak (65) sastoji od tanjira (66) sfernog oblika i šipke (67) vertikalno učvršćene u osi tanjira (66).
Prijava sadrži još **1 zavisni patentni zahtev.**

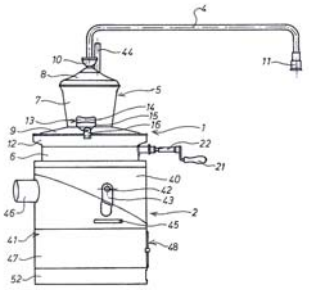

(51) ***C 12 M 3/00*** (2006.01) **(11) 53886**
C 12 M 1/00 (2006.01) **(13) B1**
C 12 M 1/12 (2006.01)
C 12 M 1/24 (2006.01)
(21) P-2015/0091 (22) 31.08.2013.
(30) US 06.09.2012. 201261697445 P
(86) WO 31.08.2013. PCT/IB2013/058184
(87) WO 13.03.2014. WO 2014/037862
(96) 31.08.2013. 13777343.8
(97) 07.01.2015. EP2739720B 2015/02 EN
(54) UREĐAJI I POSTUPCI ZA KULTIVACIJU ĆELIJA
DEVICES AND METHODS FOR CULTURE OF CELLS
(73) PLURISTEM LTD., Matam Building 20, 31905 Haifa, IL
(72) KASUTO, Harel, Kibbutz Yifat, 3658300 Kibbutz Yifat, IL; ABRAHAM, Eytan, 11 Soroka Street, 3475923 Haifa, IL; ABERMAN, Zami, 46 Ha Tapuz Street, 40600 Tel-Mond, IL
(74) VLAHOVIĆ, Slobodan, Radoja Dakića 35/32, 11070 Novi Beograd, RS
(57) Uređaj za kulturu ćelija. obuhvata: trodimenzionalno telo koje sadrži više dvodimenzionalnih površina koje se pružaju prema unutra sa periferije trodimenzionalnog tela prema unutrašnjosti trodimenzionalnog tela, gde se više dvodimenzionalnih površina konfiguriše da potpomogne jednoslojni rast ćelija eukanota na u najmanju ruku većem delu ili celoj površini više dvodimenzionalnih površina, i gde trodimenzionalno telo ima: (a) maksimalnu dimenziju koja se kreće od oko 1 mm do oko 50 mm; ili (b) površinu prema odnosu zapremine između oko 3 cm^2/cm^3 i oko 1000 cm^2/cm^3.
Prijava sadrži još **15 patentnih zahteva.**

---

(51) ***C 12 N 15/85*** (2006.01) **(11) 53880**
A 01 K 67/027 (2006.01) **(13) B1**
C 07 K 16/28 (2006.01)
C 07 K 16/40 (2006.01)
C 07 K 16/46 (2006.01)
C 12 N 9/64 (2006.01)
(21) P-2015/0163 (22) 24.02.2012.
(30) US 25.02.2011. 201161446895 P
US 16.06.2011. 201161497650 P
US 06.02.2012. 201261595200 P
(86) WO 24.02.2012. PCT/US2012/026416
(87) WO 18.10.2012. WO 2012/141798
(96) 24.02.2012. 12716101.6
(97) 10.12.2014. EP2550363B 2014/50 EN
(54) ADAM6 MIŠEVI
ADAM6 MICE
(73) REGENERON PHARMACEUTICALS, INC., 777 Old Saw Mill River Road, Tarrytown, NY 10591, US
(72) MACDONALD, Lynn, 16 Gedney Way, White Plains, NY 10605, US; STEVENS, Sean, 355 Berry Street, No. 413, San Francisco, CA 94158, US;

MURPHY, Andrew, J., 10 Newton Court, Croton-on-Hudson, NY 10520, US
(74) BOGDANOVIĆ, Dejan i ost., Vlajkovićeva 28, 11000 Beograd, RS
(57) Miš koji ima genom koji sadrži modifikaciju lokusa teškog lanca imunoglobultjjl, gde modifikacija eliminiše endogenu funkciju ADAM6, koja je u vezi sa smanjenom pladnošću muških miševa, a miš dalje sadrži sekvence nukleinske kiseline koje kodiraju mišji protein ADAM6a, ili njegov ortolog ili homolog ili funkcionalni fragment koji je funkcionalan u muškom mišu, i mišji protein ADAM6b, ili njegov ortolog ili homolog ili fragment koji je funkcionalan u muškom mišu.
Prijava sadrži još **13 patentnih zahteva.**

---

(51) ***C 21 B 7/16*** (2006.01) **(11) 53860**
C 21 B 7/06 (2006.01) **(13) B1**
F 27 B 1/14 (2006.01)
F 27 B 1/16 (2006.01)
F 27 D 1/00 (2006.01)
F 27 D 3/16 (2006.01)
(21) P-2015/0122 (22) 04.02.2011.
(30) DE 05.02.2010. 102010007122
(96) 04.02.2011. 11000894.3
(97) 26.11.2014. EP2354257B 2014/48 DE
(54) ARMATURA DUVNICE
NOZZLE FITTING
(73) SAB S.ÀR.L., Zone Industrielle "Am Potaschberg" 18 Op der Ahlkerrech, 6776 Grevenmacher, LU
(72) KRATZ, Mario, Margaretenstrsse 34, 54456 Tawern, DE; SCHWEICH, Robert, 37, Esplanade de la Moselle, 6637 Waserbillig, LU; WENER, Marcel, 20, rue de l'Église, 6720 Grevenmacher, LU
(74) PETOŠEVIĆ D.O.O, Kneza Mihaila 1-3, 11000 Beograd, RS
(57) Armatura duvnice za uvođenje pregrejanog vazduha u šahtnu peć obuhvata bar jedan zglobni kompenzator (15), jedan lakat (3) duvnice kao i jedan vrh (1) duvnice, od kojih svi imaju metalnu spoljašnju konstrukciju (5), koja na njihovoj unutrašnjoj stranici okrenutoj ka pregrejanom vazduhu ima vatrostalnu unutrašnju oblogu (6), pri čemu se zglobni kompenzator (15) može povezati na jednom završetku sa laktom (3) duvnice, a na drugom završetku sa prstenastim vodom pregrejanog vazduha, **naznačena time,** što je bar jedan element (7) za termičku izolaciju postavljen bar u delu oblasti između metalne spoljašnje konstrukcije (5) i vatrostalne unutrašnje obloge (6) zglobnog kompenzatora (15), lakta (3) duvnice i/ili vrha (1) duvnice, gde navedeni element (7) za termičku izolaciju obuhvata materijal za termičku izolaciju otporan na visoke temperature i integrisan u omotač, pri čemu je omotač izveden kao folija, koja se u suštini sastoji od plastike i gde se omotač u toku svrsishodne primene armature duvnice na kraju razgrađuje.
Prijava sadrži još **10 patentnih zahteva.**

(51) ***E 01 F 8/00*** (2006.01) **(11) 53935**
(13) B1
(21) P-2015/0248 (22) 06.02.2012.
(30) IT 07.02.2011. PI20110011
(86) WO 06.02.2012. PCT/IB2012/050533
(87) WO 16.08.2012. WO 2012/107871
(96) 06.02.2012. 12707919.2
(97) 14.01.2015. EP2673419B 2015/03 EN
(54) STRUKTURA BARIJERE ZA ZAŠTITU OD BUKE SA OSOBINAMA APSORPCIJE I RASIPANJA ZVUKA I ZVUČNI APSORBER VISOKIH PERFORMANSI NAMENJEN ZA PRIMENU KOD TAKVIH STRUKTURA
NOISE BARRIER STRUCTURE WITH SOUND-ABSORBING AND SOUND-REDIRECTING PROPERTIES, AND HIGH PERFORMANCE SOUND ABSORBER FOR USE IN SUCH STRUCTURE
(73) URBANTECH S.P.A., Via Tosco Romagnola 136, Z.I. Gello, 56025 Pontedera (Pisa), IT
(72) TIZZONI, Giampaolo, Via de Gasperi 33, I-56025 Pontedera (Pisa), IT
(74) ŽIVKO MIJATOVIĆ AND PARTNERS D.O.O., Svetogorska 7/L2, 11000 Beograd, RS
(57) Struktura za zaštitu od buke koja sadrži barijeru (8) izrađenu od uopšteno materijala koji rasipa zvuk koji definiše površinu (8a) barijere, i veći broj zvučno apsorbujućih kutija (1) povezanih sa navedenom površinom, gde svaka od kutija (1) poseduje izdužen oblik u odnosu na uzdužnu osu (X) i sadrži većim delom ravan zadnji zid (4) i prednji zid (2) sa značajnom distribucijom otvora (2a), gde navedeni zidovi definišu uzdužni kanal (5) koji se pruža duž navedene ose (X) i koji je najmanje delimično popunjen ispunom izrađenom od zvučno apsorbujućeg materijala (6), gde se navedeni prednji i zadnji zidovi nalaze na istoj strani barijere definisanoj navedenom površinom (8a) barijere, i gde je navedeni zadnji zid (4) uopšteno ravan zid izveden paralelno u odnosu na navedenu površinu (8a) barijere, **naznačena time**, što je navedeni zadnji zid (4) postavljen na odstojanju od navedene površine barijere i što poseduje značajnu distribuciju otvora (4a).
Prijava sadrži još **26 patentnih zahteva.**

---

(51) ***E 04 H 15/54*** (2006.01) **(11) 53955**
E 04 H 15/40 (2006.01) **(13) B1**
(21) P-2015/0251 (22) 14.06.2012.
(30) FR 16.06.2011. 1155264
(86) WO 14.06.2012. PCT/FR2012/051332
(87) WO 20.12.2012. WO 2012/172256
(96) 14.06.2012. 12731571.1
(97) 14.01.2015. EP2721231B 2015/03 FR
(54) VRSTA ŠATORA ILI SKLONIŠTA
ARTICLE OF THE TENT OR SHELTER TYPE
(73) DECATHLON, 4 Bd De Mons, 59650 Villeneuve D'ascq, FR

(72) HERPIN, Sophie, 48 rue d'Angleterre, F-59000 Lille, FR; MICHALAK, Bruno, 5, rue Montyon, 5 9200 Tourcoing, FR
(74) POPOVIĆ, Gordana i ost., Takovska 19, 11000 Beograd, RS
(57) Predmet (1), šator ili sklonište koji ima i krovni elemenat (2) koji bar delimično pokriva oblast skloništa (3), zvana krovni element koji uključuje i fleksibilan deo glavnog panela (4), koji ima suprotne spoljašnje (4a) i unutrašnje (4b) površine, unutrašnja površina (4b) koja je namenjena da tokom rada bude orijentisana ka površini skloništa (3), spoljašnja površina (4a) je namenjena tokom rada da bude orijentisana ka pravcu sunčevih zraka, naglašeno je, da unutrašnja površina (4b) ima stopu emisivnosti (%) infracrvenih zraka nižu od stope emisivnosti (%) infracrvenih zraka spoljašnje površine (4a), i što je spoljašnja površina (4a) obrađena tako da reflektuje sunčeve zrake.
Prijava sadrži još **13 patentnih zahteva.**

---

(51) ***E 05 B 21/06*** (2006.01) **(11) 53854**
(13) B1
(21) P-2015/0143 (22) 08.12.2010.
(30) FI 04.01.2010. 20105001
(86) WO 08.12.2010. PCT/FI2010/051006
(87) WO 07.07.2011. WO 2011/080384
(96) 08.12.2010. 10803465.3
(97) 21.01.2015. EP2406442B 2015/04 EN
(54) KOMBINACIJA CILINDAR BRAVE SA DISKOVIMA ZA ZADRŽAVANJE I KLJUČA
DISC TUMBLER CYLINDER LOCK AND KEY COMBINATION
(73) ABLOY OY, Wahlforssinkatu 20, 80100 Joensuu, FI
(72) KIISKI, Seppo, Viskaalintie 8, FI-80230 Joensuu, FI
(74) MIHAILOVIĆ, Mila, Hilandarska 5/I, 11000 Beograd, RS
(57) Kombinacija cilindar brave sa diskovima za zadržavanje i ključa, u kojoj se cilindar brava sa diskovima za zadržavanje (1) sastoji od sredstava za limitiranje rotacije (3), a ključ (9) sastoji od površina za navođenje za sredstva za limitiranje rotacije, gde se sredstva za limitiranje rotacije sastoje od rama (6) koji sadrži otvor profila ključa (4) i kućište (5), koje bar delimično okružuje ram, **naznačena time,** što se ram (6) sastoji od limitirajućeg mehanizma (24) i mehanizma zaključavanje (25), koji su postavljeni u linji tako da je limitirajući mehanizam na jednoj strani otvora profila ključa (4) a mehanizam zaključavanja (25) na suprotnoj strani otvora profila ključa, gde se mehanizam zaključavanja (25) sastoji od igle za zaključavanje (15) usmerene duž navedene linije, i gde se igla za zaključavanje sadrži, na kraju strane kućišta (5) projekciju (21) koja je poprečna u odnosu na osu igle za zaključavanje, i gde je projekcija postavljena, u kooperaciji sa kućištem, tako da spreči ram (6) da se okreće, kada ključ (9) nije u cilindar bravi sa diskovima za zadržavanje (1) ili nije u potpunosti ubačen u cilindar bravu sa diskovima za zadržavanje, a ključ (9) se sastoji od otvora za prolaz (11), otvor u koji je postavljen pokretni element (10) koji je raspoređen tako da se kreće u otvoru na takav način da je sprečeno njegovo pomeranje u potpunosti van otvora, pri čemu površine pokretnog elementa (10), koje su vidljive kroz otvor za prolaz (11), formiraju navedene površine za navođenje, u kojima je kombinacija da su, kada je ključ (9) u cilindar bravi sa diskovima za zadržavanje u svrhu otvaranja brave, otvor za prolaz (11) i pokretni element (10) u istoj liniji sa limitirajućim mehanizmom (24) i mehanizmom zaključavanja (25), a limitirajući mehanizam je postavljen da potiskuje pokretni element van otvora na suprotnu stranu otvora profila ključa (4), i da se time dopusti okretanje ključa (9), a mehanizam zaključavanje (25) je postavljen, kao odgovor na potiskivanje pokretnog elementa (10), da oslobodi barijeru koja se formira saradnjom kućišta (5) i projekcije (21) igle za zaključavanje.
Prijava sadrži još **16 patentnih zahteva.**

---

(51) ***E 21 B 19/16*** (2006.01) **(11) 53961**
E 21 B 19/20 (2006.01) **(13) B1**
E 21 B 19/24 (2006.01)
(21) P-2015/0249 (22) 26.09.2012.
(96) 26.09.2012. 12186110.8
(97) 04.03.2015. EP2713003B 2015/10 EN
(54) POSTUPAK ZA MEĐUSOBNO SPAJANJE BUŠAĆE ŠIPKE SA BUŠAĆOM KOLONOM POMOĆU NAVOJNOG SPOJA, SISTEM ZA RUKOVANJE ŠIPKOM I BUŠAĆA GARNITURA
METHOD OF INTERCONNECTING A DRILL ROD WITH A DRILL STRING BY MEANS OF A THREADED CONNECTION, ROD HANDLING SYSTEM AND DRILL RIG
(73) SANDVIK INTELLECTUAL PROPERTY AB, 811 81 Sandviken, SE
(72) VILÉN, Per, Stadsskogsvägen 23, 713 33 Nora, SE; ROSMARK, Peter, Guldvingestigen 12, 702 30 Örebro, SE; EVERMARK, Kent, Bergsäng 408, 655 93 Karlstad, SE
(74) PLAVŠA & PLAVŠA PATENTNA KANCELARIJA, Strumička 51, 11050 Beograd, RS
(57) Postupak za međusobno spajanje bušaće šipke (11') sa bušaćom kolonom (11) pomoću navojnog spoja (112, 111'), pri čemu postupak sadrži: aksijalno poravnanje bušaće šipke (11') sa bušaćom kolonom (11), obrtanje bušaće šipke (11') i bušaće kolone (11) jedne u odnosu na drugu u smeru rastavljanja navojnog spoja (112, 111'), identifikaciju obrtnog položaja bušaće šipke (11') u kom navojni krajevi šipke i bušaće kolone (11) klizaju jedan preko drugog, zaustavljanje pomenutog obrtanja u toku unapred određenog perioda identifikacije obrtnog položaja, i obrtanje bušaće šipke (11') i bušaće kolone (11) jedne u odnosu na drugu u smeru zahvatanja, tako da se bušaća šipka (11') međusobno spoji sa bušaćom kolonom pomoću navojnog spoja (112, 111').
Prijava sadrži još **16 patentnih zahteva.**

(51) ***F 03 D 7/02*** (2006.01) **(11) 53899**
F 03 D 11/00 (2006.01) **(13) B1**
(21) P-2015/0214 (22) 24.05.2012.
(30) DE 07.06.2011. 102011077129
(86) WO 24.05.2012. PCT/EP2012/059769
(87) WO 13.12.2012. WO 2012/168089
(96) 24.05.2012. 12723681.8
(97) 14.01.2015. EP2556246B 2015/03 DE
(54) POSTUPAK ZA STAVLJANJE U POGON JEDNOG VETROGENERATORA U USLOVIMA ZALEĐIVANJA
METHOD OF OPERATING A WIND TURBINE UNDER ICING CONDITIONS
(73) WOBBEN PROPERTIES GMBH, Dreekamp 5, 26605 Aurich, DE
(72) JEPSEN, Torsten, Abraham-Wolffs-Strasse 8, 26603 Aurich, DE
(74) ĆOSOVIĆ, Dragoljub, Bulevar Arsenija Čarnojevića 54, III/12, 11070 Novi Beograd, RS
(57) Postupak za stavljanje u pogon jednog vetrogeneratora (1) sa jednom gondolom (2) sa jednim električnim generatorom za proizvodnju električne struje i jednim aerodinamičnim rotorom (3) sa jednim ili više rotorskih lopatica (4), a koji je spojen sa generatorom, obuhvatajući korake:- stavljanje u pogon vetrogeneratora (1), ako se prisustvo ledenog sloja na rotorskim lopaticama (4) može isključiti na pouzdan način, i - zaustavljanje vetrogeneratora (1), ako je identifikovan ledeni stoj na rotorskim lopaticama (4), i - zaustavljanje sa vremenskim odlaganjem, ili sprečavanje ponovnog rada vetrogeneratora (1) ako ledeni sloj nije identifikovan ali se očekuje, ili ne može da se isključi, pri čemu vremensko odlaganje počinje od trenutka kada je led mogao da se očekuje, i/ili - da se vetrogenerator (1) može ponovo pustiti u rad ako je uslov, koji je doveo do zaustavljanja vetrogeneratora (1), u međuvremenu eliminisan i ledeni sloj nije bio identifikovan i ledeni stoj ili njegovo ; obrazovanje se ne očekuje, pri čemu vremensko odlaganje počinje od trenutka kada se ledeni sloj više ne uočava i nije se ni očekivao, karakterisan time da - zaustavljanje ili sprečavanje ponovnog rada vetrogeneratora (1) i/ili dozvoljen ponovni rad vetrogeneratora (1) se izvode nezavisno od jednog indikatora leda kojim se određuje verovatnoća stvaranja promene ledenog sloja, pri čemu je taj indikator konstruisan kao brojač i - njegova vrednost se menja u nekom prvom smeru, konkretno raste, ako uslovi nametnuti okolinom i/ili pogonski uslovi vetrogeneratora (1) pogoduju ledenom sloju i/ili nagoveštavaju ledeni stoj, naročito ako je temperatura okoline niža od neke granične temperature i/ili - njegova vrednost se menja u nekom drugom smeru, konkretno. opada, ako uslovi nametnuti okolinom ili pogonski uslovi vetrogeneratora (1) nagoveštavaju i/ili pogoduju da ledeni sloj ne postoji ili se smanjuje, naročito ako je temperatura okoline viša od granične i granična temperatura je nešto malo viša od tačke mržnjenja, konkretno temperatura u intervalu od 1 °C do 4°C, poželjno da je aproksimativno 2°C, - pri čemu se promena vrednosti indikatora leda događa brzinom koja zavisi od uslova nametnutih okolinom i/ili pogonskih uslova vetrogeneratora (1), konkretno u tome - da se njegova vrednost pri slabom vetru sporije povećava nego pri jakom ako je uređaj u pogonu i/ili tako, - da se vetrogenerator (1) pri slabom vetru zaustavlja posle dužeg vremenskog odlaganja nego pri jakom vetru i/ili tako - da se vrednost indikatora sporije smanjuje što je manja temperatura okoline, konkretno tako da je ta vrednost proporcionalna jednom integralu razlike temperature okoline i granične temperature po vremenu i/ili da - je vremensko odlaganje posle koga se vetrogenerator (1) ponovo pokreće utoliko manje što je veća temperatura okoline.
Prijava sadrži još **8 patentnih zahteva.**

---

(51) ***F 16 B 25/10*** (2006.01) **(11) 53952**
F 16 B 25/00 (2006.01) **(13) B1**
F 16 B 33/02 (2006.01)
F 16 B 37/12 (2006.01)
(21) P-2015/0208 (22) 07.03.2012.
(30) DE 09.03.2011. 102011001176
(96) 07.03.2012. 12158461.9
(97) 24.12.2014. EP2497962B 2014/52 DE
(54) ČAURA SA ZAVOJNICOM
THREAD CYLINDER
(73) RAMPA VERBINDUNGSTECHNIK GMBH & CO. KG, Grabauer Straße 35, 21493 Schwarzenbek, DE
(72) FÄRBER, Wolfgang, Grabauer Straße 35, 21493 Schwarzenbek, DE
(74) MITROVIĆ, Predrag, Alaska 36, 11080 Zemun, RS
(57) Čaura sa zavojnicom (100) od metala za uvrtanje u prihvatni otvor radnog predmeta, - sa jezgrom (10) i na spoljnoj strani jezgra (10) izvedenom zavojnicom (11), - gde profil navoja ima ugao bočnih stranica od 25° do 35°, **naznačena time** - što korak (h) zavojnice (11) iznosi 0,1 do 0,4 spoljnog prečnika (D) čaure sa zavojnicom i - što dubina navoja (1) zavojnice (11) iznosi 0,02 do 0,2 spoljnog prečnika (D) čaure sa zavojnicom.
Prijava sadrži još **9 patentnih zahteva.**

---

(51) ***F 16 H 7/08*** (2006.01) **(11) 53849**
(13) B1
(21) P-2015/0148 (22) 20.11.2012.
(96) 20.11.2012. 12193363.4
(97) 17.12.2014. EP2733384B 2014/51 EN
(54) UREĐAJ ZA ZATEZANJE LANCA
CHAIN TENSIONING DEVICE
(73) COMAU S.P.A., Via Rivalta 30, 10095 Grugliasco (Torino), IT
(72) GROMME, Gianpiero, Comau S.p.A., via Rivalta 30, I-10095 Grugliasco (Torino), IT
(74) ŽIVKO MIJATOVIĆ AND PARTNERS D.O.O., Svetogorska 7/L2, 11000 Beograd, RS

(57) Уређај за затезање ланца који садржи: - најмање један главни затезач ланца - лančаник (18) на којем је постављен ланац (2); и - главну опругу (19) која покреће рукавац поменутог главног затезача ланца - лančаника (18) у смеру (X) затезања ланца, при чему је поменути уређај за затезање ланца **назначен time** да даље садржи помоћни бregасти елемент на полузи (25) који потискује бregастu осовинicu (29A, 29B) која је оперативно повезана са рукавцем поменутог главног затезача ланца - лančаника (18) и то тако да има тенденцију да гура поменуто вратило у поменутом смеру (X) затезања усled дејства помоћног еластичног елемента (28), на такав начин да поменути помоћни бregасти елемент на полузи (25) аутоматски надокнађује било који празан ход који настаје на ланцу усled habanja и спречава кретање лančаника у смеру супротном од смера затезања ланца.
Prijava садржи још **6 patentnih zahteva.**

---

(51) ***G 01 D 21/00*** (2006.01) **(11) 53976**
G 06 F 3/041 (2006.01) **(13) B1**
G 06 F 3/044 (2006.01)
(21) P-2011/0402 (22) 15.09.2011.
(43) 30.04.2013.
(54) POSTUPAK ZA AUTOMATSKO TESTIRANJE UREĐAJA OSETLJIVIH NA DODIR
SYSTEM AND METHOD FOR AUTOMATED TOUCH SENSITIVE TESTING DEVICES
(73) RT-RK D.O.O., Fruškogorska 11, 21000 Novi Sad, RS
(72) PEKOVIĆ, Vukota, Turgenjeva 9/263, 21000 Novi Sad, RS; TESLIĆ, Nikola, dr, Bulevar Cara Lazara 29, 21000 Novi Sad, RS; KAŠTELAN, Ivan, Jelice Stanivukovića 12, 22240 Šid, RS; KATONA, Mihajlo, dr, Vojvode Šupljikca 26/7, 21000 Novi Sad, RS
(57) Поступак за аутоматско тестирање уређаја 101 осетљивих на додир где је уређај 101 осетљив на додир повезан преко уређаја 102 за бесконтактну побуду, уређаја 103 за снимање и уређаја 105 за гребовање сигнала са рачунаром 100 који генерише скуп команди по предефинисаном сценарију и прослеђује их наведеном уређају 102 за бесконтактну побуду карактерисан тиме да уколико уређај (101) који се тестира нема аудио/видео излаз (106) наведени поступак укључује уређај за снимање (103) који снима промене настале након побуде (200) површине (300) осетљиве на додир помоћу променљивог електростатичког поља које ствара уређај (102) за бесконтактну побуду, након чега уређај (103) за снимање путем видео излаза (104) шаље сигнал на уређај (105) за гребовање и на рачунар (100) који обавља анализу снимљених сигнала уређаја (101) који се тестира.
Прijава садржи још **3 зависна патентна захтева.**

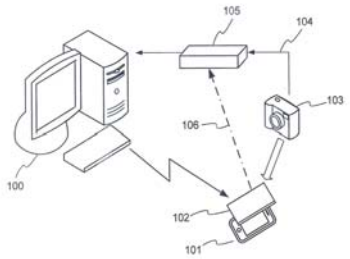

---

(51) ***G 05 F 3/16*** (2006.01) **(11) 53949**
H 05 B 33/08 (2006.01) **(13) B1**
(21) P-2015/0253 (22) 22.06.2012.
(30) GB 04.07.2011. 201111359
GB 14.06.2012. 201210561
(86) WO 22.06.2012. PCT/GB2012/051448
(87) WO 10.01.2013. WO 2013/005002
(96) 22.06.2012. 12738154.9
(97) 18.03.2015. EP2729861B 2015/12 EN
(54) REGULATOR ELEKTRIČNE STRUJE
CURRENT REGULATOR
(73) ACCURIC LTD, 1 Conference Grove, Crowle, Worcester, Worcestershire WR7 4SF, GB
(72) BANNISTER, Dave, 1 Conference Grove, Crowle, Worcester, Worcestershire WR7 4SF, GB
(74) VLAHOVIĆ, Slobodan, Radoja Dakića 35/32, 11070 Novi Beograd, RS
(57) Regulator električne struje koji sadrži električno kolo regulatora električne struje da obezbedi regulisanu električnu struju od ulaznog napona, električno kolo regulatora električne struje koje obuhvata: pogonsko električno kolo koje sadrži otpornik (R1) i tranzistor (T1); i električno kolo (VRC1) regulatora napona koji može da se koristi da obezbedi regulisani napon u pomenutom pogonskom električnom kolu, **naznačen time** da pomenuto električno kolo regulatora napona obuhvata više Zener dioda ($Z1_1$, $Z1_2$, ... Z1n) priključenih paralelno, svakoj Zener diodi koja ima Zener napon manji od 5, 5 V i pri čemu se Zener diode biraju tako da odstupanje između 0, 1 V i 0, 3 V postoji između Zener napona Zener dioda koji se nalaze u velikom broju Zener dioda.
Prijava sadrži još **13 patentnih zahteva.**

---

(51) ***G 10 L 19/018*** (2013.01) **(11) 53892**
G 06 F 21/00 (2013.01) **(13) B1**
G 06 F 21/16 (2013.01)
G 06 F 21/60 (2013.01)
(21) P-2015/0169 (22) 25.02.2011.
(30) EP 26.02.2010. 10154953
(86) WO 25.02.2011. PCT/EP2011/052852
(87) WO 01.09.2011. WO 2011/104365
(96) 25.02.2011. 11705878.4
(97) 10.12.2014. EP2526548B 2014/50 EN

(54) GENERATOR VODENOG ŽIGA, DEKODER VODENOG ŽIGA, POSTUPAK ZA DOBIJANJE SIGNALA VODENOG ŽIGA, POSTUPAK ZA DOBIJANJE BINARNIH PODATAKA PORUKE U ZAVISNOSTI OD SIGNALA VODENOG ŽIGA I RAČUNARSKI PROGRAM KOJI KORISTI UNAPREĐENI KONCEPT SINHRONIZACIJE
WATERMARK GENERATOR, WATERMARK DECODER, METHOD FOR PROVIDING A WATERMARK SIGNAL, METHOD FOR PROVIDING BINARY MESSAGE DATA IN DEPENDENCE ON A WATERMARKED SIGNAL AND A COMPUTER PROGRAM USING IMPROVED SYNCHRONIZATION CONCEPT
(73) FRAUNHOFER-GESELLSCHAFT ZUR FÖRDERUNG DER ANGEWANDTEN FORSCHUNG E.V., Hansastrasse 27c, 80686 München, DE
(72) WABNIK, Stefan, Hultschiner Str. 16a, 26129 Oldenburg, DE; ZITZMANN, Reinhard, Johann-Sebastian-Bach-Str. 25, 91083 Baiersdorf, DE; BLIEM, Tobias, Tennenloher Str. 26, 91058 Erlangen, DE; GREEVENBOSCH, Bert, Roestmos 12, 3069 AR Rotterdam, NL; GRILL, Bernhard, Peter-Henlein-Str. 7, 91027 Lauf, DE; EBERLEIN, Ernst, Waldstrasse 28, 91091 Grossenseebach, DE; DEL, GALDO, Giovanni, Neue Länder 20, 98693 Martinroda, DE; BREILING, Marco, Christian-Ernst-Straße 8, 91052 Erlangen, DE; KRAEGELOH, Stefan, Schobertweg 51, 91056 Erlangen, DE; BORSUM, Juliane, Taeublingstr. 22, 91058 Erlangen, DE; PICKEL, Joerg, Herbsttal 2, 91230 Happurg, DE
(74) PAVLOVIĆ, Gordana, PAVLOVIĆ, Milivoje, Majke Jevrosime 53, 11000 Beograd, RS
(57) Generator (101, 2400) vodenog žiga za dobijanje signala (101 b, $S_i(t)$, 2420) vodenog žiga u zavisnosti od binarnih podataka (101a, m, 2410) poruke, gde generator vodenog žiga obuhvata: modul (303, 2430) za proširivanje informacije izveden da proširi jedinicu informacije binarnih podataka poruke u više vrednosti u vremensko-frekvencijskom domenu, radi dobijanja predstavljanja (303a, $c_f m$, 2432) proširene informacije; modul za dodavanje sinhronizacije radi kombinovanja množenjem predstavljanja (303a, $c_f \cdot m$, 2432) proširene informacije sa sekvencom (S, a, b, c, 2442) proširivanja sinhronizacije radi dobijanja kombinovanog predstavljanja (304a, So $c_f \cdot m$, 2444) informacija-sinhronizacija; i modul (305, 306, 307, 2450) za dobijanje signala vodenog žiga izveden da obezbedi signal (101b, Sj(t), 2420) vodenog žiga na osnovu predstavljanja (304a, So $c_f \cdot m$, 2444) kombinacije informacija-sinhronizacija; pri čemu je modul za proširivanje informacije izveden da selektivno proširuje zadati bit u prvo predstavljanje bita, koje je pozitivan umnožak sekvence (c_f) proširivanja bita ili na drugo predstavljanje bita, koje je negativan umnožak sekvence (c_f) proširivanja bita, a u zavisnosti od vrednosti zadatog bita; pri čemu je modul za proširivanje informacija izveden tako da se dobije predstavljanje R proširene informacije prema: R=Cf • m, pri čemu je c_f vektor dimenzija $N_f \times 1$ i predstavlja sekvencu frekvencijskog proširivanja bita širine Nf, pri čemu je m vektor dimenzija $1 \times N_{mc}$ koji predstavlja N_{mc} bitova binarnih podataka poruke, pri čemu su binarne vrednosti bitova predstavljene elementima vektora m sa različitim znakovima; pri čemu je modul za dodavanje sinhronizacije izveden da kombinuje proširenu informaciju sa sekvencom S sinhronizacije prema: C=S∘R, radi dobijanja predstavljanja C kombinacije informacija-sinhronizacija, gde S označava matricu dimenzija $N_f \times N_{mc}$ koja predstavlja jednu sekvencu N_{mc} od sekvenci (a, b, c) proširivanja sinhronizacije; i gde ∘ označava Šurov proizvod istoimenih elemenata.
Prijava sadrži još **17 patentnih zahteva.**

---

(51) ***H 01 H 13/28*** (2006.01) **(11) 53915**
H 01 H 13/56 (2006.01) **(13) B1**
H 01 H 23/20 (2006.01)
H 01 H 23/24 (2006.01)
(21) P-2015/0209 (22) 30.05.2013.
(30) IT 07.06.2012. MI20120992
(96) 30.05.2013. 13169939.9
(97) 07.01.2015. EP2672498B 2015/02 EN
(54) ELEKTRIČNI UREĐAJ SA AKSIJALNOM KONTROLOM
ELECTRICAL DEVICE WITH AXIAL CONTROL
(73) VIMAR SPA, Viale Vicenza 14, 36063 Marostica, (Vicenza), IT
(72) VOLPATO, Alberto, Via Monte Grappa 16, 36064 Mason Vicentino (Vicenza), IT; CAVALLI, Antonio, Via Montello 16/B, 36063 Marostica (Vicenza), IT
(74) ŽIVKO MIJATOVIĆ AND PARTNERS D.O.O., Svetogorska 7/L2, 11000 Beograd, RS
(57) Aksijalno kontrolisani električni uređaj, kao što je prekidač, dvopolni prekidač, preklopnik, tasterski prekidač, inverter i slično, koji sadrži obuhvatajuću strukturu (20) oblika kutije izrađenu od izolacionog materijala u kojoj su smešteni: najmanje dva priključna terminala (31, 32), najmanje jedan fiksni električni kontakt (35) povezan sa jednim (31) od priključnih terminala, najmanje jedan element (36) poluge klackalice koji nosi najmanje jedan pomični električni kontakt (37) i koji je električno povezan sa drugim (32) priključnim terminalom, aksijalni pobudni element (70) kinematički povezan pomoću prvog nosećeg oscilujućeg elementa (50) za navedeni element (36) poluge klackalice kako bi ga doveo u oscilatorno kretanje između dva unapred određena stabilna položaja, gde na navedeni prvi noseći oscilujući element (50) deluje drugi noseći oscilujući element (60) koji se dovodi u oscilatorno kretanje u jednom ili drugom smeru nakon svake pobude navedenog aksijalnog pobudnog elementa (70), naznačen time, što je navedeni drugi noseći oscilujući element (60) zglobno povezan za navedeni prvi noseći oscilujući element (50) i odvojen od navedenog aksijalnog pobudnog elementa (70) kada je on u položaju mirovanja.
Prijava sadrži još **9 patentnih zahteva.**

(51) ***H 01 J 29/89*** (2006.01) **(11) 53926**
H 01 J 31/50 (2006.01) **(13) B1**
(21) P-2015/0236 (22) 17.06.2011.
(30) FR 18.06.2010. 1054859
(86) WO 17.06.2011. PCT/EP2011/060075
(87) WO 22.12.2011. WO 2011/157809
(96) 17.06.2011. 11725470.6
(97) 25.02.2015. EP2583299B 2015/09 FR
(54) FOSFORNI EKRAN SA OPTIČKIM VLAKNIMA I UGAONIM FILTEROM
FIBER OPTIC PHOSPHOR SCREEN COMPRISING AN ANGULAR FILTER
(73) PHOTONIS FRANCE, Avenue Roger Roncier, 19100 Brive, FR
(72) NÜTZEL, Gert, Ezelsveldlaan 117, 2611 RV Delft, NL; LAVOUTE, Pascal, 5 impasse Plaine des Jeux, F-19100 Brive-La-Gaillarde, FR; FONTAINE, Christophe, 3 Lotissement Lachassagne, F-19270 Ussac, FR
(74) PETOŠEVIĆ D.O.O, Kneza Mihaila 1-3, 11000 Beograd, RS
(57) Fosforni ekran sa optičkim vlaknima sadrži tanki fosforni sloj (10) i ploču (20) sa optičkim vlaknima skupljenim u snop i orijentisan prema debljini te ploče (20), svako optičko vlako sadrži jezgro (21) optičkog indeksa n_C koje je obavijeno omotačem (22) optičkog indeksa n_G, s tim da je taj tanki fosforni sloj (10) raspoređen po strani (23) ploče (20), **naznačen time** što sadrži ugaoni filter (30) sastavljen od barem jednog sloja (31 ; 32), koji je postavljen između pomenutog tankog fosfornog sloja (10) i pomenute strane (23) ploče (20), tako da svi svetlosni zraci koje emituje tanki fosforni sloj (10) i koji prolaze kroz ugaoni filter (30) prodiru u jezgro (21) susednog optičkog vlakna sa uglom prelamanja do $\pi/2\text{-arcsin}(n_G/n_C.)$
Prijava sadrži još **20 patentnih zahteva.**

---

(51) ***H 01 M 10/0525*** (2010.01) **(11) 53920**
(13) B1
(21) P-2011/0150 (22) 01.04.2011.
(43) 31.10.2012.
(54) LITIJUM-JONSKA BATERIJA $LiMn_2O_4/H_2O$, $LiNO_3/Li_{1.2}V_3O_8$ SA VODENIM ELEKTROLITIČKIM RASTVOROM
LITHIUM-ION BATTERY $LiMn_2O_4/H_2O$, $LiNO_3/Li_{1.2}V_3O_8$ WITH AQUEOUS ELECTROLYTE SOLUTION
(73) UNIVERZITET U BEOGRADU, FAKULTET ZA FIZIČKU HEMIJU, Studentski trg 12, 11000 Beograd, RS
(72) STOJKOVIĆ, Ivana, Fakultet za fizičku hemiju, Studentski Trg 12, 11000 Beograd, RS; CVJETIĆANIN, Nikola, Fakultet za fizičku hemiju, Studentski Trg 12, 11000 Beograd, RS; MENTUS, Slavko, Fakultet za fizičku hemiju, Studentski Trg 12, 11000 Beograd, RS
(57) Postupak za proizvodnju punjive litijum-jonske baterije sa vodenim elektrolitičkim rastvorom, sastava $LiMn_2O_4/H_2O,LiNO_3/$ $Li_{1.2}V_3O_8$, koji obuhvata nanošenje na strujne kolektore katodnog i anodnog materijala homogenizovanih sa ugljeničnim crnim i polivinilidenfluoridom (PVDF) u težinskom odnosu 85:10:5, ugradnju separatora između elektroda i njihovim natapanjem zasićenim vodenim rastvorom $LiNO_3$ kao elektrolitičkim rastvorom, naznačen time, što se kao anodni materijal koristi $Li_{1.2}V_3O_8$ sintetisan prelivanjem kristalnog V_2O_5 10%-nim vodenim rastvarom H_2O_2 da se dobije rastvor koncentracije 0.06 M, a potom rastvoru doda $LiOH{\cdot}H_2O$ da molski odnos vanadijum/litijum bude 2.5, uz neprekidno mešanje i uparavanje rastvora do suva i termičkog tretiranja dobijenog praha na temperaturi od 300 °C deset sati.

---

(51) ***H 02 K 15/00*** (2006.01) **(11) 53944**
(13) B1
(21) P-2015/0189 (22) 13.02.2012.
(30) IT 07.03.2011. TO20110199
(86) WO 13.02.2012. PCT/EP2012/000633
(87) WO 13.09.2012. WO 2012/119691
(96) 13.02.2012. 12704370.1
(97) 21.01.2015. EP2684283B 2015/04 EN
(54) UREĐAJ I POSTUPAK ZA PORAVNAVANJE PROVODNIKA ELEMENATA KALEMA U JEZGRIMA ELEKTRIČNE DINAMO MAŠINE PRE OPERACIJE ZAVARIVANJA
APPARATUS AND METHOD FOR ALIGNING CONDUCTORS OF COIL MEMEBERS IN CORES OF ELECTRIC DYNAMIC MACHINES PRIOR TO WELDING OPERATIONS
(73) ATOP S.P.A., Strada S.Appiano, 8/A, 50021 Barberino Val d'Elsa (Firenze), IT
(72) CORBINELLI, Rubino, Piazza Marzabotto 5, I-53036 Staggia Senese (SI), IT; PONZIO, Massimo, Via di Spoiano 7, I-50028 Tavernelle Val di Pesa (FI), IT
(74) POPOVIĆ, Gordana i ost., Takovska 19, 11000 Beograd, RS
(57) Uređaj za poravnavanje žičanih provodnika (11a, 11b) koji se pružaju od elemenata (11) kalema umetnutih u proreze jezgra (10) električne dinamo mašine radi spajanja završetaka (11'a, 11'b) žičanih provodnika pomoću operacije zavarivanja koja se izvodi sredstvima (30) za zavarivanje obuhvata: - prvi element (41) koji ima više prolaza (40); - drugi element (42) koji ima više prolaza (40'); - pri čemu su prvi element (41) i drugi element (42) montirani jedan pored drugog radi poravnavanja para prolaza (40) prvog elementa (41) sa prolazima (40') drugog elementa (42), gde svaki par poravnanih prolaza (40, 40') obrazuje jedan prolaz koji može da prihvati dva završna dela od bar dva žičana provodnika (11a, 11b); - sredstva (41', 42', 46) za relativno pomeranje prvog elementa (41) u odnosu na drugi element (42) po obimnom pravcu (C) jezgra da bi doveo do toga da stranice prolaza (40, 40') zahvataju i pomeraju završne delove (11a, 11b) žičanih provodnika po obimnom pravcu (C); - sredstva (61) za potiskivanje u radijalnom pravcu (R) jezgra nagnutih delova (I) žičanih provodnika da bi doveli do toga da se završni delovi (11a, 11b) žičanih provodnika koji se nalaze u

jednom prolazu spregnu jedan sa drugim u radijalnom pravcu (R) i da se završni deo žičanog provodnika koji je najdalji u radijalnom pravcu (R) u jednom prolazu spregne sa stranicama jednog prolaza u radijalnom pravcu (R).
Prijava sadrži još **14 patentnih zahteva.**

---

(51) ***H 02 K 19/24*** (2006.01) **(11) 53932**
H 02 K 1/27 (2006.01) **(13) B1**
H 02 K 9/06 (2006.01)
(21) P-2015/0226 (22) 30.11.2011.
(30) IT 30.11.2010. VI20100323
(86) WO 30.11.2011. PCT/IB2011/055393
(87) WO 07.06.2012. WO 2012/073206
(96) 30.11.2011. 11807754.4
(97) 31.12.2014. EP2647111B 2015/01 EN
(54) ELEKTRIČNI GENERATOR
ELECTRIC GENERATOR
(73) KSB AKTIENGESELLSCHAFT, Johann-Klein-Strasse 9, 67227 Frankenthal, DE
(72) BERTOTTO, Ezio, Via Carpaneda 25, I-36050 Bolzano Vicentino (VI), IT
(74) MIHAILOVIĆ, Mila, Hilandarska 5/I, 11000 Beograd, RS
(57) Generator električne energije koji se pokreće eksternim izvorom energije, kao što je vetar, koji se sastoji od: - pogonske osovine (3) sa uzdužnom osovinom (L), dizajnirane da bude spojena sa eksternim izvorom energije a koja ima prethodno utvrđenu obrtnu silu; - rotacione električne mašine (7) sa sinhronim otporom koja se sastoji od statora (8) i poprečnog laminiranog rotora (9), i izbačenog vratila (6) radno spojenog za navedenu pogonsku osovinu (3) radi generisanja električne energije uz obrtnu silu prethodno određene amplitude tokom rada; - sredstava za električno povezivanje (13) radi ubrizgavanja u mrežu (R) električne energije generisane navedenom električnom mašinom (7); - kontrolnih sredstava (14) dizajniranih da podese električne i dinamičke parametre navedene električne mašine (7); pri čemu navedeni stator (8) ima parni broj (n_s) uzdužnih žljebova (15) za svaki par šipki, a navedeni stator (9) ima mnoštvo uzdužnih slotova (16) koji definišu paran broj (n_r) magnetski ekvivalentnih slotova, **naznačen time**, što je navedeni broj (n_s) žljebova (15) različit od broja (n_r) ekvivalentnih slotova pomnoženih sa celim brojem (m), gde je razlika između navedenog broja (n_s) žljebova i navedenog broja (n_r) ekvivalentnih slotova različita od nule, +2 i -2, gde je navedeni rotor (9) formiran od strane mnoštva elemenata disk ploča (17) postavljenih uzdužno jedan pored drugog, gde navedeno mnoštvo uzdužnih slotova (16) za prolaz gde se svaki formira u svakom od navedenog mnoštva elemenata disk ploča (17), gde je svaki od navedenih elemenata disk ploča (17) suštinski prstenast, sa spoljašnjim prečnikom (D) i centralnim prolaznim otvorom unutar prečnika (d) koji je dizajniran da bude spojen sa navednim izbačenim vratilom (6), pri čemu je odnos (r) između navedenog unutrašnjeg prečnika (d) i navedenog spoljašnjeg prečnika (D) svakog prstenastog elementa disk ploče (17) između 0,4 i 0,8.
Prijava sadrži još **7 patentnih zahteva.**

(51) ***H 04 N 7/173*** ***(2011.01)*** **(11) 53917**
H 04 N 7/18 (2006.01) **(13) B1**
H 04 N 9/47 (2006.01)
(21) P-2011/0353 (22) 04.08.2011.
(43) 29.02.2012.
(54) POSTUPAK ZA SIMULTANO AUTOMATSKO TESTIRANJE VIŠE MULTIMEDIJALNIH UREĐAJA
METHOD AND SYSTEM FOR SIMULTANEOUS AUTOMATED TESTING OF SEVERAL MULTIMEDIA DEVICES
(73) RT-RK D.O.O., Fruškogorska 11, 21000 Novi Sad, RS
(72) PEKOVIĆ, Vukota, Turgenjeva 9/263, 21000 Novi Sad, RS; ZLOH, Jan, Šturova 116, 26210 Kovačica, RS; MARČETA, Zoran, Dragomira Radukina Draspike 64, 21241 Kać, RS; REŠETAR, Ivan, Resavska 3/1/212, 21000 Novi Sad, RS
(57) Поступак за симултано аутоматско тестирање више мултимедијалних уређаја, где су мултимедијални уређаји 115, 116, 117, 118 повезани са генератором 113 сигнала, управљачким уређајем 112, уређајем 111 за снимање, референтним уређајем 114 и јединицом 101 за обраду и руковање уређајима, при чему наведени поступак садржи фазу 300 учитавања конфигурације система, фазу 301 иницијализације генератора 113 сигнала, уређаја 111 за снимање и управљачких уређаја 112, референтног уређаја 114 и мултимедијалних уређаја 115, 116, 117, 118; фазу 302 симултаног учитавања тестова, фазу 303 симултаног извршавања тестова и фазу 309 где се симултано смештају резултати теста у систем 109 за чување резултата тестирања карактерисан тиме да се у фази (303) симултаног извршавања тестова, учитава скуп (104) тестова након чега се извршава корак (304) симултане анализе тестова где се тестови преводе у облик препознатљив систему (100), затим се извршава корак (305) симултаног слања команди генераторима (113) сигнала и управљачким уређајима (112), након чега се прелази на корак (306) где се одвија симултано снимање излаза референтног уређаја и мултимедијалних уређаја који се тестирају, корак (307) симултане обраде снимљених излаза који се при том одвија. Помоћу алгоритама (107) за проверу сличности излазног-сигнала референтних уређаја (114), са излазима уређаја (115, 116, 117, 118) и корак (308) доношења одлуке о проласку тестова.
Пријава садржи још **4 зависна патентна захтева.**

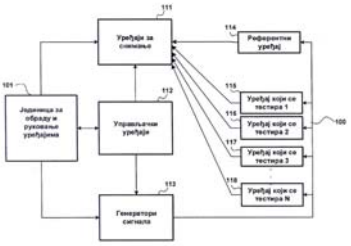

(51) ***H 04 N 19/50*** (2014.01) **(11) 53897**
H 04 N 19/119 (2014.01) **(13) B1**
H 04 N 19/122 (2014.01)
H 04 N 19/137 (2014.01)
H 04 N 19/139 (2014.01)
H 04 N 19/157 (2014.01)
H 04 N 19/176 (2014.01)
H 04 N 19/30 (2014.01)
H 04 N 19/33 (2014.01)
H 04 N 19/46 (2014.01)
H 04 N 19/503 (2014.01)
H 04 N 19/537 (2014.01)
H 04 N 19/543 (2014.01)
H 04 N 19/61 (2014.01)
H 04 N 19/70 (2014.01)
H 04 N 19/96 (2014.01)
(21) P-2015/0199 (22) 08.12.2010.
(30) KR 08.12.2009. 20090121400
(96) 08.12.2010. 13167742.9
(97) 18.03.2015. EP2629528B 2015/12 EN
(54) METOD I APARAT ZA KODIRANJE VIDEA PREDVIĐANJEM KRETANJA KORIŠĆENJEM PROIZVOLJNE PARTICIJE, METOD I APARAT ZA DEKODIRANJE VIDEA PREDVIĐANJEM KRETANJA KORIŠĆENJEM PROIZVOLJNE PARTICIJE
METHOD AND APPARATUS FOR ENCODING VIDEO BY MOTION PREDICTION USING ARBITRARY PARTITION, AND METHOD AND APPARATUS FOR DECODING VIDEO BY MOTION PREDICTION USING ARBITRARY PARTITION
(73) SAMSUNG ELECTRONICS CO., LTD, 129, Samsung-ro, Yeongtong-gu, Suwon-si, Gyeonggi-do 443-742, KR
(72) LEE, Sun-Il, 105-1201 Poonglim Apt., Pungdeokcheon 1-dong, Suji-gu, Yongin-si, Gyeonggi-do, KR; CHEON, Min-Su, (601) 337-65 Woncheon-dong, Yeongtong-gu, Suwon-si, Gyeonggi-do, KR; HAN, Woo-Jin, 102-1104 Acropark Apt., 296-6 Woncheon-dong, Yeongtong-gu, Suwon-si, Gyeonggi-do, KR
(74) MITROVIĆ, Predrag, Alaska 36, 11080 Zemun, RS
(57) Metod za dekodiranje videa, pri čemu metod obuhvata: informacije raščlanivanja koje pokazuju da li se asimetrične particije jedinice kodiranja iz primljenog toka bitova koriste za inter predviđanje; određivanje najmanje jedne jedinice kodiranja hijerarhijski odvojene iz maksimalne jedinice kodiranja korišćenjem podeljenih informacija dobijenih raščlanjivanjem iz primljenog toka bitova; kada informacija pokazuje da se asimetrične particije koriste za inter predviđanje, determinišuće particije dobijene iz jedinice kodiranja iz skupa od najmanje jedne jedinice kodiranja, korišćenjem tipa particije jedinice kodiranja, dobijenog raščlanjivanjem iz primljenog toka bitova, koji ukazuje na jednu od simetričnih particija i asimetrične particije ;kada informacija pokazuje da se asimetrične particije ne koriste za inter predviđanje, određivanje particija dobijenih iz jedinice kodiranja korišćenjem tipa particije koji ukazuje na asimetrične particije; te izvođenje kompenzacije kretanja korišćenjem particija za jedinicu kodiranja. naznačeno time da se simetrične particije dele iz najmanje jedne koja ima širinu i visinu jedinice kodiranja prema simetričnom odnosu, te da se asimetrične particije dele iz jedne koja ima širinu i visinu jedinice kodiranja prema asimetričnom odnosu.
Prijava sadrži još **3 patentna zahteva.**

---

(51) ***H 04 N 21/43*** (2011.01) **(11) 53973**
G 11 B 27/00 (2006.01) **(13) B1**
H 04 N 5/04 (2006.01)
H 04 N 21/2368 (2011.01)
(21) P-2012/0187 (22) 03.05.2012.
(43) 31.12.2013.
(54) POSTUPAK ZA SINHRONIZACIJU AUDIO I VIDEO SIGNALA PRIDRUŽIVANJEM KOLOR NIZA
METHOD FOR SYNCHRONIZING AUDIO AND VIDEO SIGNALS BY ASSOCIATING COLOUR ARRAY
(73) RT-RK D.O.O., Narodnog Fronta 23a, 21000 Novi Sad, RS
(72) PEKOVIĆ, Vukota, Turgenjeva 9/263, 21000 Novi Sad, RS; ZLOKOLICA, Vladimir, dr, Svetojovanska 4, 21000 Novi Sad, RS; POKRIĆ, Maja, dr, Drage Spasić 13, 21000 Novi Sad, RS; KUKOLJ, Dragan, dr, Balzakova 51, 21000 Novi Sad, RS
(57) Поступак за синхронизацију аудио и видео сигнала придруживањем колор низа који се састоји од: фазе 600 прихватања оригиналног улазног аудио и видео сигнала помоћу гребера 103 сигнала, фазе 601 кодовања улазног аудио и видео сигнала помоћу кодера 104, фазе 602 обраде придруживањем синхронизационе информације, фазе 603 преноса таквог мултиплицираног садржаја преко мреже 105 и фазе 604 пријема мултиплицираног садржаја карактерисан тиме да се наведена фаза (602) обраде придруживањем синхронизационе информације састоји од уметања колор низа (302) који се састоји од пет поља (501, 502, 503, 504, 505), која носе информацију о текућем броју фрејма, идентификатору аудио и видео синхронизације, брзини промене фрејма, хоризонталној и вертикалној резолуцији, при чему се свако поље (501, 502, 503, 504, 505) придруженог колор низа (302) кодује у складу са табелом (507) где је сваком броју придружена одређена боја.
Пријава садржи још **2 зависна патентна захтева.**

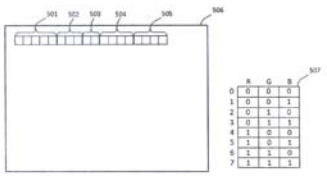

ПРЕСТАНАК ВАЖНОСТИ РЕГИСТРОВАНИХ ПАТЕНАТА

Termination of validity of Registred Patents

1. **Истеком законског рока од 20 година у периоду од 06.06.2015. године до 31.07.2015. године:**

Патент број **48985** чији је носилац ИНСТИТУТ ЗА РАТАРСТВО И ПОВРТАРСТВО, Максима Горког 30, 21000 Нови Сад, престао је да важи дана 20.06.2015. године.

Патент број **49577** чији је носилац ELI LILLY AND COMPANY, Lilly Corporate Center, Indianapolis, Indiana, US, престао је да важи дана 14.06.2015. године.

Патент број **49236** чији је носилац ASTRAZENECA AB, S-151 85 Södertälje, SE, престао је да важи дана 06.07.2015. године.

Патент број **49443** чији је носилац THE WELLCOME FOUNDATION LIMITED, Unicorn House, 160 Euston Road, London, NWI 2BP, GB, престао је да важи дана 07.07.2015. године.

Патент број **49475** чији је носилац ASTRAZENECA AB, S-151 85 Södertälje, SE, престао је да важи дана 15.07.2015. године.

Патент број **49445** чији су носиоци ELI LILLY AND COMPANY, Lilly Corporate Center, Indianapolis, Indiana, US; SHIONOGI & CO. LTD, 1-8 Doshomachi 3-Chome Chuo-ku, Osaka 541, JP, престао је да важи дана 18.07.2015. године.

Патент број **49476** чији је носилац RHONE-POULENC AGRICULTURE LIMITED, Fyfield Road, Ongar-Essex CM5 OHW, GB, престао је да важи дана 25.07.2015. године.

2. Због неплаћања таксе за одржавање права у периоду од 06.12.2014 године до 31.01.2015. године:

Патент број **50647** чији је носилац СТАНИЋ, Богдан, Васе Стајића 23, 21000 Нови Сад, RS, престао је да важи дана 06.12.2014. године.

Патент број **50483** чији је носилац NIVIS GMBH - SRL, Ignaz Seidner Str.31, I-39042 Brixen, IT, престао је да важи дана 11.12.2014. године.

Патент број **50831** чији је носилац BAYER SCHERING PHARMA AKTIENGESELLSCHAFT, Mullerstrasse 178, 13342 Berlin, DE, престао је да важи дана 16.12.2014. године.

Патент број **51790** чији је носилац JANSSEN PHARMACEUTICA N.V., Turnhoutseweg 30, 2340 Beerse, BE, престао је да важи дана 20.12.2014. године.

Патент број **52193** чији је носилац MERCK SERONO SA, Centre Industriel, 1267 Coinsins, Vaud, CH, престао је да важи дана 20.12.2014. године.

Патент број **52220** чији је носилац JANSSEN PHARMACEUTICA NV, Turnhoutseweg 30, 2340 Beerse, BE, престао је да важи дана 20.12.2014. године.

Патент број **52571** чији је носилац ORION CORPORATION, Orionintie 1, FIN-02200 Espoo, FI, престао је да важи дана 06.12.2014. године.

Патент број **50910** чији је носилац SYNGENTA LIMITED, European Regional Centre, Priestley Road, Surrey Research Park, Guildford, Surrey GU2 7YH, GB, престао је да важи дана 06.12.2014. године.

Патент број **52059** чији је носилац SYNGENTA LIMITED, European Regional Centre Priestley Road Surrey Research Park, Guildford, Surrey GU2 7YH, GB, престао је да важи дана 23.12.2014. године.

Патент број **52411** чији су носиоци ASTRAZENECA AB, 151 85 Södertälje, SE; BAYER PHARMA AKTIENGESELLSCHAFT, Müllerstrasse 178, 13353 Berlin, DE, престао је да важи дана 21.12.2014. године.

Патент број **52510** чији је носилац SYNGENTA PARTICIPATIONS AG, Schwarzwaldallee 215, 4058 Basel, CH, престао је да важи дана 17.12.2014. године.

Патент број **49816** чији је носилац HEINEKEN TECHNICAL SERVICES B.V., 2e Weteringplantsoen 21, Amsterdam, NL, престао је да важи дана 15.12.2014. године.

Патент број **49966** чији је носилац MERIAL LIMITED, 3239 Satellite Blvd.,.Duluth, Georgia 30096, US, престао је да важи дана 19.12.2014. године.

Патент број **50271** чији је носилац BOEHRINGER INGELHEIM PHARMA GMBH & CO. KG, Bingerstrasse 173, 55216 Ingelheim am Rhein, DE, престао је да важи дана 13.12.2014. године.

Патент број **50897** чији је носилац SÜDZUCKER AKTIENGESELLSCHAFT MANNHEIM/OCHSENFURT, Maximilianstrasse 10, 68165 Mannheim, DE, престао је да важи дана 19.12.2014. године.

Патент број **51703** чији је носилац BOEHRINGER INGELHEIM INTERNATIONAL GMBH, Binger Strasse 173, 55216 Ingelheim am Rhein, DE, престао је да важи дана 23.12.2014. године.

Патент број **50544** чији је носилац SANOFI-AVENTIS, 174, Avenue de France, 75013 Paris, FR, престао је да важи дана 18.12.2014. године.

Патент број **50578** чији је носилац UCB PHARMA GMBH, Alfred-Nobel-Strasse 10, D-40789 Monheim, DE, престао је да важи дана 24.12.2014. године.

Патент број **50685** чији је носилац LECTIO Pharmaentwicklungs-und Verwertungs GmbH, Sachsengasse 20, 3400 Klosterneuburg, AT, престао је да важи дана 11.12.2014. године.

Патент број **50864** чији је носилац SANOFI-AVENTIS DEUTSCHLAND GmbH, Brüningstrasse 50, D-65929 Frankfurt, DE, престао је да важи дана 12.12.2014. године.

Патент број **51303** чији је носилац AVENTIS PHARMA LIMITED, Aventis House, 50 Kings Hill Avenue, West Malling, Kent ME19 4AH, GB, престао је да важи дана 28.12.2014. године.

Патент број **51526** чији је носилац ELI LILLY & COMPANY, Lilly Corporate Center, Indianapolis, IN 46285, US, престао је да важи дана 12.12.2014. године.

Патент број **52219** чији је носилац MERCK SERONO SA, Centre Industriel, 1267 Coinsins, Vaud, CH, престао је да важи дана 21.12.2014. године.

Патент број **52607** чији је носилац KRKA TOVARNA ZDRAVIL D.D., NOVO MESTO, Smarjeska cesta 6, 8501 Novo Mesto, SI, престао је да важи дана 24.12.2014. године.

Патент број **53038** чији је носилац GLAXO GROUP LIMITED, 980 Great West Road, Brentford, Middlesex TW8 9GS, GB, престао је да важи дана 20.12.2014. године.

Патент број **51379** чији је носилац ATLAS COPCO MAI GMBH, Werkstraße 17, 9710 Feistritz an der Drau, AT, престао је да важи дана 15.12.2014.

Патент број **51452** чији је носилац LES LABORATOIRES SERVIER, 12, Place de La Défense, 92415 Courbevoie Cedex, France, престао је да важи дана 15.12.2014. године.

Патент број **53040** чији је носилац DELICA AG, Hafenstrasse 120, 4127 Birsfelden, CH, престао је да важи дана 18.12.2014. године.

Патент број **50890** чији је носилац BRITISH AMERICAN TOBACCO (INVESTMENTS) LIMITED, Globe House, 1 Water Street, London WC2R 3LA, GB, престао је да важи дана 12.12.2014. године.

Патент број **50958** чији је носилац EURO-CELTIQUE S.A., 1653 Luxembourg, 2, avenue Charles de Gaulle, LU, престао је да важи дана 18.12.2014. године.

Патент број **51098** чији је носилац ABBOTT PRODUCTS GMBH, Hans Bockler Allee 20, 30173 Hannover, DE, престао је да важи дана 19.12.2014. године.

Патент број **51249** чији је носилац JANSSEN PHARMACEUTICA N.V., Turnhoutseweg 30, 2340 Beerse, BE, престао је да важи дана 20.12.2014. године.

Патент број **49462** чији је носилац Стаменковић Слободан, Бранка Гавеле 2, 34000 Крагујевац, RS, престао је да важи дана 30.12.2014. године.

Патент број **50385** чији је носилац СТАРЧЕВИЋ, Андрија, Филипа Вишњића 6, 14000 Ваљево, RS, престао је да важи дана 21.12.2014. године.

Патент број **52087** чији је носилац ПАНТИЋ, Мирослав, Рајка Тајсића 40, 11000 Београд, RS, престао је да важи дана 15.12.2014. године.

Патент број **53185** чији је носилац КОСТИЋ, Марко, Љубинке Бобић 1/4, 11077 Нови Београд, RS, престао је да важи дана 31.12.2014. године.

Патент број **49755** чији су носиоци Зековић Љубиша, Димитрија Туцовића 166, 11000 Београд, RS; Белча Иван, Грчића Миленка 3/133, 11000 Београд, RS, престао је да важи дана 16.12.2014. године.

Патент број **50078** чији је носилац Бабић Јован, Матице Српске 64/ VI-59, Београд, Миријево, RS, престао је да важи дана 28.01.2015. године.

Патент број **51588** чији је носилац ЈЕЛИЋ, Саво, Невесињска 2, 11000 Београд, RS, престао је да важи дана 05.01.2015. године.

Патент број **51860** чији је носилац BAYER SCHERING PHARMA AKTIENGESELLSCHAFT, Müllerstrasse 178, D-13342 Berlin, DE, престао је да важи дана 13.01.2015. године.

Патент број **51865** чији је носилац LABORATOIRES SERONO SA, Centre Industriel, 1267 Coinsins, Vaud, CH, престао је да важи дана 28.01.2015. године.

Патент број **51957** чији је носилац MERCK SERONO SA, Centre Industriel, 1267 Coinsins, Vaud, CH, престао је да важи дана 28.01.2015. године.

Патент број **52849** чији је носилац UROTISS GMBH, Budapester Strasse 3, 01069 Dresden, DE, престао је да важи дана 26.01.2015. године.

Патент број **51915** чији је носилац ATLAS COPCO MAI GMBH, Werkstrasse 17, 9710 Feistritz, Drau, AT, престао је да важи дана 18.01.2015. године.

Патент број **50044** чији је носилац BOEHRINGER INGELHEIM PHARMA GmbH & Co.KG., D-55216 Ingelheim am Rhein, DE, престао је да важи дана 08.01.2015. године.

Патент број **51831** чији је носилац BAYER SCHERING PHARMA AKTIENGESELLSCHAFT, Müllerstrasse 178 , 13353 Berlin, DE, престао је да важи дана 18.01.2015. године.

Патент број **50236** чији су носиоци ISIS PHARMACEUTICALS, INC. 2292 Faraday Avenue, Carlsbad, CA 92008, US; MERCK SHARP & DOHME CORP., 126 East Lincoln Avenue, Rahway, New Jersey 07065, US, престао је да важи дана 19.01.2015. године.

Патент број **51672** чији је носилац MERCK CANADA INC., 16711 Trans-Canada Highway, Kirkland Quebec, H9H 3L1, CA, престао је да важи дана 23.01.2015. године.

Патент број **53208** чији је носилац GOGLIO S.P.A., Via Andrea Solari, 10, 20144 Milano, IT, престао је да важи дана 28.01.2015. године.

Патент број **49864** чији је носилац THYSSENKRUPP STAHL AG, Kaiser-Wilhelm-Str.100, D-47166 Duisburg, DE, престао је да важи дана 14.01.2015. године.

Патент број **50518** чији је носилац SANOFI-AVENTIS, 174, Avenue de France, 75013 Paris, FR, престао је да важи дана 08.01.2015. године.

Патент број **51029** чији је носилац SANOFI-AVENTIS DEUTSCHLAND GmbH, Brüningstrasse 50, 65929 Frankfurt , DE, престао је да важи дана 24.01.2015. године.

Патент број **51910** чији је носилац SANOFI, 174, Avenue de France, 75013 Paris, FR, престао је да важи дана 08.01.2015. године.

Патент број **52264** чији је носилац SANOFI, 54, rue de la Boétie, 75008 Paris, FR, престао је да важи дана 24.01.2015. године.

Патент број **52494** чији је носилац SANOFI, 54 rue La Boétie, 75008 Paris, FR, престао је да важи дана 05.01.2015. године.

Патент број **50521** чији је носилац APPLIED RESEARCH SYSTEMS ARS HOLDING N.V., Pietermaai 15, P.O.B. 4905, Curacao, AN, престао је да важи дана 12.01.2015 године.

Патент број **52893** чији је носилац BP CHEMICALS LIMITED, Chertsey Road, Sunbury-on-Thames, Middlesex TW16 7BP, GB, престао је да важи дана 11.01.2015. године.

Патент број **52894** чији је носилац BP CHEMICALS LIMITED, Chertsey Road, Sunbury-on-Thames, Middlesex TW16 7BP, GB, престао је да важи дана 11.01.2015. године.

Патент број **52895** чији је носилац BP CHEMICALS LIMITED, Chertsey Road, Sunbury-on-Thames, Middlesex TW16 7BP, GB, престао је да важи дана 11.01.2015. године.

Патент број **51043** чији је носилац ORT JOINT-STOCK COMPANY, Sarafov St.27, 1421 Sofia, BG, престао је да важи дана 24.01.2015. године.

ОБЈАВА УПИСАНИХ ПРОМЕНА РЕГИСТРОВАНИХ ПАТЕНАТА од 06.06.2015. до 31.07.2015.. године

Publications of Entered Changes of Registered Patents from June 6th 2015 to July 31th 2015

1. Промена имена и/или адресе

Име и/или адреса носиоца патента рег.број **50718** промењена је у NAGRAID SA, Le Cret-du-Locle, 10, 2301 La Chaux-de-Fonds, CH

Име и/или адреса носиоца патента рег.број **50759** промењена је у BESINS HEALTHCARE, LUXEMBOURG, SARL, 2-8 rue Julien Vesque, L-2668 Luxembourg, Grand-Duche du Luxembourg, LU

Име и/или адреса носиоца патента рег.број **51306** промењена је у REDX PHARMA PLC, Floor 9, Lowry House, 17 Marble Street, Manchester, Greater Manchester M2 3AW, UK

Име и/или адреса носиоца патента рег.број **51808** промењена је у ACORDA THERAPEUTICALS INC.420 Saw Mill River Road, Ardsley, NY 10502, US

Име и/или адреса носиоца патента рег.број **52671** промењена је у UNIMED PHARMACEUTICALS, LLC and BESINS HEALTHCARE LUXEMBOURG, SARL, c/o Abbott Laboratories, 100 Abbott Park Road, Department 0377, Building AP6A-1, Abbott Park, IL 60064-6008, US and 2-8 rue Julien Vesque, L-2668 Luxembourg, Grand-Duche du Luxembourg, LU

Име и/или адреса носиоца патента рег.број **53327** промењена је у F.HOFFMANN-LA ROCHE AG and UNIVERSITY OF MIAMI, Grenzacherstrasse 124, 4070 Basel, CH and Life Science Technology Park I, Room 3310G, 1951 NW 7th Avenue, Miami FL 33136, US

2. Пренос права

За патент бр. **50718** извршен је пренос на NAGRAVISION S.A., 22-24 route de Genève, 1033 Cheseaux-sur-Lausanne, CH

За патент бр. **51475** извршен је пренос на THUR S.R.L.,Piazza Cittadella 13, 37122 Verona, IT;

За патент бр. **51908** извршен је пренос на UNIVERSITY OF MASSACHUSETTS and E. R. SQUIBB & SONS, L.L.C.,One Beacon Street, 26th floor, Boston, MA 02108, US and Route 206 & Province Line Road, Princeton, New Jersey 08540, US;

За патент бр. **51939** извршен је пренос на CASALE S. A. ,Via Giulio Pocobelli 6, 6900 Lugano, CH;

За патент бр. **52100** извршен је пренос на E. R. SQUIBB & SONS, L.L.C.,Route 206 & Province Line Road, Princeton, New Jersey 08540, US;

За патент бр. **52137** извршен је пренос на ASTRA ZENECA HOLDING FRANCE, 1 Place Louis, Renault 92500 Rueil Malmaison, FR;

За патент бр. **52332** извршен је пренос на AMGEN INC. and E. R. SQUIBB & SONS, L.L.C., One Amgen Center Drive, Thousand Oaks, CA 91320-1799, US and Route 206 & Province Line Road, Princeton, New Jersey 08540, US;

За патент бр. **52407** извршен је пренос на BRISTOL-MYERS SQUIBB HOLDINGS IRELAND, Hinterbergstrasse 16, 6312 Steinhausen, CH;

За патент бр. **52804** извршен је пренос на E. R. SQUIBB & SONS, L.L.C., Route 206 & Province Line Road, Princeton, New Jersey 08540, US;

За патент бр. **52804** извршен је пренос на E. R. SQUIBB & SONS, L.L.C., Route 206 & Province Line Road, Princeton, New Jersey 08540, US;

За патент бр. **52889** извршен је пренос на AMGEN INC. and E. R. SQUIBB & SONS, L.L.C., One Amgen Center Drive, Thousand Oaks, California 91320-1799, US and Route 206 & Province Line Road, Princeton, New Jersey 08540, US;

За патент бр. **53024** извршен је пренос на DOO "BB MINAQUA" NOVI SAD, Futoški put 93/b, 21000 Novi Sad, RS;

СЕРТИФИКАТ О ДОДАТНОЈ ЗАШТИТИ

CERTIFICATE FOR ADDITIONAL PROTECTION

Захтеви за признање сертификата о додатној заштити
Requests for the grant of the certificate of additional protection

Захтеви за признање сертификата о додатној заштити

(21) SDZ-2015/0008 **(11) 2015/0008**
(22) 21.04.2015. **(13) I1**
(71) H. LUNDBECK A/S,9 Ottiliavej, 2500 Valby, DK
(74) ĆOSOVIĆ, Dragoljub, Bulevar Arsenija Čarnojevića 54, III/12, 11070 Novi Beograd, RS
(68) 52326
(54) FENIL-PIPERAZIN DERIVATI KAO INHIBITORI RESORBCIJE SEROTONINA
(92) 515-01-01187-14-001 09/12/2015 RS
(95) VORTIOKSETIN ILI NJEGOVA FARMACEUTSKI PRIHVATLJIVA KISELA ADICIONA SO

(21) SDZ-2015/0011 **(11) 2015/0011**
(22) 28.05.2015. **(13) I1**
(71) THE REGENTS OF THE UNIVERSITY OF CALIFORNIA,12th Floor, 1111 Franklin Street, Oakland, CA 94607-5200, US
(74) PETOŠEVIĆ D.O.O, Kneza Mihaila 1-3, 11000 Beograd, RS
(68) 52274
(54) JEDINJENJE DIARILHIDANTOINA
(92) 515-01-01182-14-001 01/12/2014 RS
(95) ENZALUTAMID

(21) SDZ-2015/0012 **(11) 2015/0012**
(22) 29.05.2015. **(13) I1**
(71) UCB PHARMA GMBH,Alefred-Nobel-Strasse 10, D-40789 Monheim, DE
(74) POPOVIĆ, Gordana i ost., Takovska 19, 11000 Beograd, RS
(68) 51973
(54) STABILNI FARMACEUTSKI PREPARATI KOJI SADRŽE FEZOTERODIN
(92) 515-01-07094-13-001 05/02/2015 RS;
515-01-07095-13-001 05/02/2015 RS
(95) FESOTERODIN FUMARAT

МАЛИ ПАТЕНТИ
PETTY PATENTS

(51) ***B 01 D 17/02*** (2006.01) **(11) 1431 U1**
B 01 D 17/00 (2006.01) **(13) U1**
C 02 F 1/40 (2006.01)
(21) MP-2014/0058 (22) 04.12.2014.
(54) HIDROSTATIČKI SEPARATOR TEČNOSTI
HYDROSTATIC LIQUID SEPARATOR
(73) MUNJAS, Vlajko, Kralja Milutina 2/10, 11300 Smederevo, RS
(72) MUNJAS, Vlajko, Kralja Milutina 2/10, 11300 Smederevo, RS
(74) DEJANOVIĆ, MUNJAS, Ana, 17. oktobra 14/32, 11300 Smederevo, RS
(57) Хидростатички сепаратор течности, **назначен тиме** да се састоји од једног већег отвореног резервоара (1) испуњеног водом у коме је потопљен други, мањи резервоар (2) за мешавину течности, који је уграђен у вертикални рам (4) прислоњен на мерни претварач (9) притиска; две центрифугалне пумпе уграђене су у мањи резервоар (2), једна потапајућа пумпа (6) на дну резервоара и друга плутајућа пумпа (7); на горњем делу вертикалног рама (4) изнад мањег резервоара (2) уграђен је уређај (8) за мерење нивоа мешавине и мерни претварач (9) притиска, а у већем резервоару (1) уграђен је уређај (3) за мерење нивоа воде; мерни претварач (9) притиска, уређај (8) за мерење нивоа мешавине у мањем резервоару (2), уређај (3) за мерење нивоа воде у већем резервоару (1) повезани су са рачунаром (11), а извршне команде од рачунара (11) са пумпама за истакање (6 и 7) и моторним вентилима (12 и 13)за промену нивоа воде у већем резервоару (1).

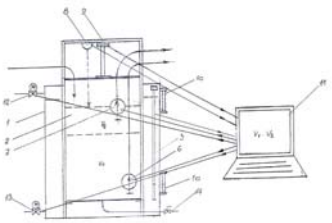

(51) ***E 01 F 9/04*** (2006.01) **(11) 1433 U1**
H 02 N 6/00 (2006.01) **(13) U1**
(21) MP-2015/0021 (22) 22.04.2015.
(54) SVETLEĆI ZEBRA PRELAZ NAPAJAN ENERGIJOM DOBIJENOM SOLARNIM PANELIMA
ILLUMINATED ZEBRA CROSSING POWERED BY SOLAR PANELS
(73) TUBIĆ, Neven, Vidska 1a, 11000 Beograd, RS
(72) TUBIĆ, Neven, Vidska 1a, 11000 Beograd, RS
(74) PRIMOVIĆ, Gordana, Vase Stajića 13, 2 1001 Novi Sad, RS
(57) Светлећи зебра прелаз напајан енергијом добијеном соларним панелима који се састоји од постоља (3), конзоле (2) и најмање једног соларног панела (1), **назначен тиме,** што је соларни панел (1) повезан са акумулаторском батеријом (16), односно тајмером (21), електронском јединицом (22) за регулисање интервала прелаза пешака, микроконтролером (15), регулатором (14) пуњења, електронским струјним напонским регулатором LED драјвера (17) са прекидачем (20) и кабловима (6) напајања, нагазном плочом (7) са сензорима (8) спојеним са LED тракама (9) уметнутим у металне кутије (24) улежиштене у призматичне канале (11) изведене на светлим површинама (18) зебра прелаза заштићеним транспарентним поклопцима (12), при чему бочне ивице поклопаца (12) належу на горње рубове металних кутија (24), заптивене су и учвршћене за тло помоћу дугачких вијака (23).
Пријава садржи још **1 зависни патентни захтев.**

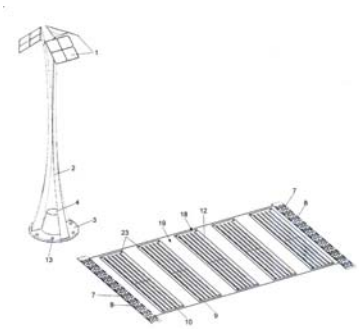

(51) ***F 24 B 1/185*** (2006.01) **(11) 1430 U1**
F 24 B 1/191 (2006.01) **(13) U1**
(21) MP-2015/0006 (22) 29.01.2015.
(30) PL 06.02.2014. W.122777
(54) UREĐAJ ZA PRIJEM TOPLOTE
HEAT RECEIVING DEVICE
(73) "KRATKI. PL" MAREK BAL, ul. Gombrowicza 4, Wsola, 26-660 Jedlińsk, PL
(72) BAL, Marek, ul. Gombrowicza 4, Wsola, 26-660 Jedlińsk, PL
(74) ŽIVKO MIJATOVIĆ AND PARTNERS D.O.O., Svetogorska 7/L, 11000 Beograd, RS
(57) Uređaj za prijem toplote iz grejne jedinice, koji sadrži ventilator i prostrujni kanal, **naznačen time,** što je ventilator (3) postavljen u manjem kućištu (6) pričvršćenog na kućištu (2), što ima termostat koji se sastoji od regulatora (5), postavljenog na manjem kućištu (6), i temperaturskog senzora (4), postavljenog na

zadnjem zidu (1), međusobno spojenih preko kapilarne cevi, što ima prostrujni kanal (10) formiran zadnjim zidom (1) uređaja i kućišta (2) i što manje kućište (6) ventilatora (3) ima otvore (7) i (8) koji su zaštićeni mrežom.
Prijava sadrži još **3 zavisna patentna zahteva.**

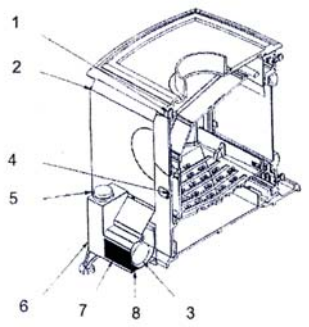

(51) ***G 06 F 13/16*** (2006.01) **(11) 1432 U1**
B 60 Q 7/00 (2006.01) **(13) U1**
B 60 R 99/00 (2009.01)
E 01 F 9/012 (2006.01)
E 01 F 9/013 (2006.01)
E 01 F 9/015 (2006.01)
E 01 F 9/093 (2006.01)
E 01 F 15/10 (2006.01)
(21) MP-2015/0017 (22) 23.03.2015.
(54) SKLAPAJUĆI MAGNETNI SIGURNOSNI TROUGAO SA LED DIODAMA
FOLDING MAGNETIC WARNING TRIANGLE WITH LEDS

(73) VUJANIĆ, Milan, prof. dr, Braće Jerkovića 229, 11000 Beograd, RS; RISTIĆ, Obrad, Dr Nike Miljanića 8/15, 11000 Beograd, RS; TICA, Slaven, dr, Poenkareova 12, 11000 Beograd, RS
(72) VUJANIĆ, Milan, prof. dr, Braće Jerkovića 229, 11000 Beograd, RS; RISTIĆ, Obrad, Dr Nike Miljanića 8/15, 11000 Beograd, RS; TICA, Slaven, dr, Poenkareova 12, 11000 Beograd, RS
(57) Sklapajući magnetni sigurnosni trougao sa LED diodama 5 kod koga su stranice 2, 3, 4 trougla 1 u celosti, ili samo čeone površine, izrađene od retroreflektujućeg materijala i gde su u ravni čeonih površina i po sredini svake stranice 2, 3, 4 ugradjene trepćuće LED diode 5 koje najpovoljnije daju crvenu svetlost, pri čemu su baterije za napajanje LED dioda 5 postavljene u nosećoj kutiji 6, **naznačen time,** što se sastoji od trougla (1), što se trougao (1) sastoji od dve kose stranice (2, 3) i horizontalne donje stranice (4) i što se gornji krajevi stranica (2, 3) slobodno preklapaju.
Prijava sadrži još **1 zavisni patentni zahtev.**

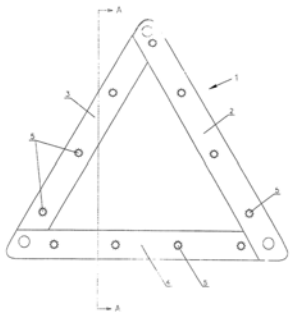

ПРЕСТАНАК ВАЖНОСТИ РЕГИСТРОВАНИХ МАЛИХ ПАТЕНАТА

Termination of Validity of Registred Petty Patents

2. Због неплаћања таксе за одржавање права у периоду од 06.12.2014 године до 31.01.2015. године

Мали патент број **1069** чији је носилац Даниловић Душан, Омладинских бригада 7б , 11070 Нови Београд, RS, престао је да важи дана 11.12.2014. године.

Мали патент број **1208** чији су носиоци ТАДИЋ, Милан, Јурија Гагарина 192, 11070 Нови Београд, RS; ИЊАЦ, Милан, Југ Богданова 97, 11000 Београд, RS; ЋУРЧИЋ, Зоран, Церска 81, Врачар, 11000 Београд, RS**,** престао је да важи дана 17.12.2014. године.

Мали патент број **1268** чији су носиоци МЛАДЕНОВИЋ, Владимир, Димитрија Марјановића 43, 35250 Параћин, RS; ЛУТОВАЦ, Мирослав, Булевар Арсенија Чарнојевића 219, 11070 Нови Београд, RS; ЛУТОВАЦ, Маја, Народних хероја бр. 50, 11070 Нови Београд, RS, престао је да важи дана 22.12.2014. године.

Мали патент број **1062** чији је носилац COMMERCIA COOP. D.O.O., Дубровачка 2 , 21000 Нови Сад, RS, престао је да важи дана 25.01.2015. године.

Мали патент број **1205** чији су носиоци ЋУРЧИЋ, Зоран, Церска 81, Врачар, 11000 Београд, RS; ТАДИЋ, Милан Јурија Гагарина 192, 11070 Нови Београд, RS; ИЊАЦ, Милан, Југ Богданова 97, 22300 Инђија, RS, престао је да важи дана 20.01.2015. године.

Мали патент број **1345** чији је носилац VUCOMM D.O.O., Булевар Зорана Ђинђића 67/5, 11070 Нови Београд, RS, престао је да важи дана 23.01.2015. године.

ОБЈАВА УПИСАНИХ ПРОМЕНА РЕГИСТРОВАНИХ МАЛИХ ПАТЕНАТА од 06.06.2015. до 31.07.2015. године

Publications of Entered Changes of Registered Petty Patents from June 6th, 2015 to July 31th, 2015

1. Промена имена и/или адресе

Име и/или адреса носиоца малог патента рег.број 1167 промењена је у ХРКАЛОВИЋ НИКОЛА Недељка Гвозденовића 22а, 11070 Нови Београд, RS

Име и/или адреса носиоца малог патента рег.број 1173 промењена је у ХРКАЛОВИЋ НИКОЛА Недељка Гвозденовића 22а, 11070 Нови Београд, RS

Име и/или адреса носиоца малог патента рег.број 1297 промењена је у ХРКАЛОВИЋ НИКОЛА Недељка Гвозденовића 22а, 11070 Нови Београд, RS

ЗАХТЕВИ ЗА ПРОШИРЕЊЕ ЕВРОПСКИХ ПРИЈАВА ПАТЕНАТА

Requests for the Extension of the effects of European Patent Applications

Међународни кодови за идентификацију библиографских података патената -WIPO ST. 9

Recommendation Concerning bibliographic Data on and relating to Patents – WIPO ST. 9

Објава захтева за проширење европских пријава патената

Publication of Requests for the Extension of the effects of European Patent Applications

Објава повучених захтева за проширење европских пријава патената

Publication of withdrawn applications for the Ehtension of the effects of European Patent Applications

МЕЂУНАРОДНИ КОДОВИ ЗА ИДЕНТИФИКАЦИЈУ БИБЛИОГРАФСКИХ ПОДАТАКА ПАТЕНАТА -WIPO ST. 9

RECOMMENDATION CONCERNING BIBLIOGRAPHIC DATA ON AND RELATING TO PATENTS - **WIPO ST. 9**

(51)	**Класификациона ознака по Међународној класификацији патената**		**Број објаве европске пријаве патента**
(23)	Датум повлачења/одбијања захтева		
(30)	Подаци о праву првенства међународне пријаве патента		
(86)	Број и датум подношења међународне пријаве патента		
(96)	Број европске пријаве патента, датум подношења и језик на којем је пријава поднета		
(87)	Број и датум међународне објаве пријаве патента		
(97)	Број објаве европске пријаве патента, датум објаве и језик на којем је пријава објављена		
(41)	Датум када је податак постао доступан јавности		
(54)	**Назив проналаска на енглеском језику**		
(71)	Подаци о подносиоцу пријаве		
(72)	Подаци о проналазачу		
(74)	Подаци о пуномоћнику		

* Међународне пријаве које се објављују према члану 21. Уговора о сарадњи у области пријава патената (PCT Ugovor) у смислу става 1. члана 158. Европске патентне конвенције (EURO-PCT prijave) означене су звездицом.

У овом броју Гласника објављујемо:

објаве захтеве за проширење европских пријава патената за Републику Србију и **објаве повучених захтева за проширење европских пријава патената за Републику Србију** из ***EPO Patent Bulletin*** **бр. 24/2015– 30/2015 (2015–06–10** до **2015–07–22)**.

– Више података о пријавама можете наћи у **European Patent Bulletin** (службено гласило Европског патентног завода) у склопу INID кода (97).

ОБЈАВА ЗАХТЕВА ЗА ПРОШИРЕЊЕ ЕВРОПСКИХ ПРИЈАВА ПАТЕНАТА

(51) **EP 2808032**
A61K 39/395 (2006.01)
C07K 16/18 (2006.01)
G01N 33/577 (2006.01)
A61P 25/28 (2006.01)
(30) EP 12.12.2005. 05027092
EP 14.07.2006. 06014729
EP 02.10.2006. 06020766
(96) EP 14166211.4 08.12.2006. EN
(97) EP 2808032 03.12.2014. 201449 EN
(54) A BETA 1-42 SPECIFIC MONOCLONAL ANTIBODIES WITH THERAPEUTIC PROPERTIES
(71) AC IMMUNE S.A., EPFL Innovation Park Building B, 1015 Lausanne, CH
(72) GREFERATH, RUTH, Am Ziegelhof 2, 77694 Kehl, DE
HICKMAN, DAVID, Route de Vallaire 1, 1025 St-Sulpice, CH
MUHS, ANDREAS, Chemin des Alouettes 12, 1053 Cugy, CH
PFEIFER, ANDREA, Route de Fenil 16A, 1806 St. Légier, CH
NICOLAU, CLAUDE, 166 Greenwood Street, Newton, MA 02459, US
(74) VOSSIUS & PARTNER PATENTANWÄLTE RECHTSANWÄLTE MBB, Siebertstrasse 3, 81675 München, DE

---

(51) **EP 2883590**
B01D 53/00 (2006.01)
B01J 21/06 (2006.01)
B01J 23/00 (2006.01)
B01J 23/847 (2006.01)
B01J 35/04 (2006.01)
B01J 37/03 (2006.01)
B01J 37/04 (2006.01)
B01J 37/08 (2006.01)
(30) AT 23.04.2009. 6262009
(96) EP 14192654.3 16.04.2010. EN
(97) EP 2883590 17.06.2015. 201525 EN
(54) TRANSITION-METAL VANADATE OR MIXED TRANSITION-METAL / RARE EARTH VANADATE BASED CATALYST COMPOSITION FOR SELECTIVE CATALYTIC REDUCTION OF EXHAUST GASES
(71) TREIBACHER INDUSTRIE AG, Auer von Welsbach-Straße 1, 9330 Treibach-Althofen, AT
(72) SCHERMANZ, KARL, Buchbergstrasse 15, 9314 Launsdorf, AT
SAGAR, AMOD, Gurk-Au 43, 9330 Althofen, AT
TROVARELLI, ALESSANDRO, Via dei Pini 8/2, 33010 Pagnacco (Udine), IT
CASANOVA, MARZIA, Via Nazionale 44, 33020 Ravascletto, IT
(74) SCHWARZ & PARTNER, Patentanwälte Wipplingerstraße 30, 1010 Wien, AT

---

(51) **EP 2883673**
B29C 44/56 (2006.01)
B29C 44/32 (2006.01)
(30) IE 30.01.2006. 20060062
(96) EP 15151689.5 30.01.2007. EN
(97) EP 2883673 17.06.2015. 201525 EN
(54) METHOD OF MAKING A PHENOLIC FOAM BOARD
(71) KINGSPAN HOLDINGS (IRL) LIMITED, Dublin Road, Kingscourt ,County Cavan, IE
(72) COPPOCK, VINCENT, 2, The Hawthorns, Bunbury, Cheshire CW6 9SJ, GB
ZEGGELAAR, RUUD, Izaak Evertslaan 48, NL-6814 JK Arnhem, NL
WENHAM, RICHARD, 117 Edgar Street, Hereford, HR4 9JR, GB
HOBBS, LINZI, Windsor Court, Bitterley, SY8 3HF, GB
(74) LANE, CATHAL MICHAEL, Tomkins & Co. 5 Dartmouth Road, Dublin 6, IE

---

(51) **EP 2399893**
C07C 22/00 (2006.01)
C07C 227/00 (2006.01)
C07C 2/00 (2006.01)
A61K 38/00 (2006.01)
C07C 251/28 (2006.01)
C07D 307/83 (2006.01)
C07D 307/88 (2006.01)
C07D 307/89 (2006.01)
C07D 317/22 (2006.01)
C07D 317/26 (2006.01)
C07D 317/28 (2006.01)
C07D 317/30 (2006.01)
C07D 333/72 (2006.01)
C07C 229/36 (2006.01)
C07C 237/32 (2006.01)
C07C 251/54 (2006.01)
C07C 251/60 (2006.01)
C07C 251/86 (2006.01)
C07C 323/63 (2006.01)
C07D 209/38 (2006.01)
(30) US 22.12.2004. 638418 P
US 22.12.2004. 638527 P
US 22.12.2004. 639195 P
US 01.07.2005. 696210 P
US 01.07.2005. 696302 P

US 01.07.2005. 696068 P
(96) EP 11177567.2 21.12.2005. EN
(97) EP 2399893 28.12.2011. 201152 EN
(54) COMPOSITIONS CONTAINING, METHODS INVOLVING, AND USES OF NON-NATURAL AMINO ACIDS AND POLYPEPTIDES
(71) AMBRX, INC., 10975 North Torrey Pines Road, Suite 100, La Jolla CA 92037, US
(72) MIAO, ZHENWEI, 1588 Sunnyfield Place, San Diego, CA 92127, US
LIU, JUNJIE, 5004 Field Street, San Diego, CA 92110, US
NORMAN, THEA, 1729 Bancroft Street, San Diego, CA 92102, US
DRIVER, RUSSELL, 6709 Jacobs Way No. 4, San Diego, WI 53711, US
(74) CARPMAELS & RANSFORD LLP, One Southampton Row, London WC1B 5HA, GB

---

(51) **EP 2824098**
C07D 237/32 (2006.01)
(30) US 17.10.2006. 829694 P
(96) EP 14181346.9 15.10.2007. EN
(97) EP 2824098 14.01.2015. 201503 EN
(54) METHOD FOR THE PREPARATION OF 4-[3-(4-CYCLOPROPANECARBONYL-PIPERAZINE-1-CARBONYL)-4-FLUORO-BENZYL]-2H-PHTHALAZIN-1-ONE
(71) KUDOS PHARMACEUTICALS LIMITED, 2 Kingdom Street, London W2 6BD, GB
(72) MENEAR, KEITH, Colwyn,Washington Road,, Storrington, West Sussex,RH20 4DE, GB
OTTRIDGE, ANTHONY, c/o Kudos Pharmaceuticals Limited, 2 KingdomStreet, London, Greater London WC2 6BD, GB
LONDESBROUGH, DEREK, c/o Onyx Scientific Ltd, Silverbriar EnterprisePark East, Sunderland, Tyne and Wear SR5 2TQ, GB
HALLETT, MICHAEL, c/o Onyx Scientific Ltd, Silverbriar EnterprisePark East, Sunderland, TYne and Wear SR5 2TQ, GB
MULLHOLLAND, KEITH, c/o AstraZeneca Ltd, Charter Way, Macclesfield, Cheshire SK10 2NA, GB
PITTAM, JOHN, c/o AstraZeneca Ltd, Charter Way, Macclesfield, Cheshire SK10 2NA, GB
LAFFAN, DAVID, c/o AstraZeneca Ltd, Charter Way, Macclesfield, Cheshire SK10 2NA, GB
ASHWORTH, IAN, c/o AstraZeneca Ltd, Charter Way, Macclesfield, Cheshire SK10 2NA, GB
JONES, MARTIN, c/o AstraZeneca Ltd, Charter Way, Macclesfield, Cheshire SK10 2NA, GB
CHERYMAN, JANETTE, c/o AstraZeneca Ltd, Charter Way, Macclesfield, Cheshire SK10 2NA, GB
(74) WATSON, ROBERT JAMES, Mewburn Ellis LLP, City Tower40 Basinghall StreetLondon EC2V 5DE, GB

(51) **EP 2805945**
C07D 401/10 (2006.01)
A61K 31/4439 (2006.01)
A61P 35/00 (2006.01)
A61P 29/00 (2006.01)
(30) GB 10.01.2007. 0700432
US 02.04.2007. 921310 P
(96) EP 14176452.2 08.01.2008. EN
(97) EP 2805945 26.11.2014. 201448 EN
(54) AMIDE SUBSTITUTED INDAZOLES AS POLY(ADP-RIBOSE)POLYMERASE (PARP) INHIBITORS
(71) MSD ITALIA S.R.L., Via Vitorchiano, 151, 00189 Rome, IT
(72) ONTORIA ONTORIA, JESUS MARIA, MSD Italia S.r.l.Via Vitorchiano 151, CAP 00189 Rome, IT
SCARPELI, RITA, MSD Italia S.r.l.Via Vitorchiano 151, CAP 00189 Rome, IT
SCHULTZ-FADEMRECHT, CARSTEN, MSD Italia S.r.l.Via Vitorchiano 151, CAP 00189 Rome, IT
JONES, PHILIP, Merck & Co., Inc.33 Avenue Louis Pasteur, Boston, MA 02115-5727, US
(74) HUSSAIN, DEEBA, Merck & Co., Inc. Patent Department Hertford Road, HoddesdonHertfordshire EN11 9BU, GB

---

(51) **EP 2896619**
C07D 405/14 (2006.01)
A61P 25/00 (2006.01)
A61K 31/4439 (2006.01)
(30) US 01.12.2008. 118885 P
(96) EP 14191551.2 30.11.2009. EN
(97) EP 2896619 22.07.2015. 201530 EN
(54) SALT FORMS OF (R)-3-(E)-2-(PYRROLIDIN-3-YL)VINYL)-5-(TETRAHYDROPYRAN-4-YLOXY)PYRIDINE AND THEIR USE
(71) TARGACEPT, INC., , 100 North Main StreetSuite 1510Winston-Salem, NC 27101, US
(72) AKIREDDY,, SRINIVISA RAO, 5829 Fox Point Circle, Winston-Salem, NC North Carolina 27104, US
BREINING,, SCOTT R, 2363 Rosewood Avenue, Winston-Salem, NC North Carolina 27103, US
CUTHBERTSON,, TIMOTHY J, 2661 Belwick Village, Winston-Salem, NC North Carolina 27106, US
DULL,, GARY MAURICE, 6025 Shallowford Road, Lewisville, NC North Carolina 27023, US
GATTO, GREGORY J, 1148 S. Hawthorne Road, Winston-Salem, NC North Carolina 27103, US
GENUS,, JOHN, 313 Tollesbury Court, Winston-Salem, NC North Carolina 27127, US
HAMMOND,, PHILIP S, 1162 Bradley Road, Pinnacle, NC North Carolina 27043, US
MITCHENER,, JOSEPH PIKE JR., 3609 Wickersham Lane, Winston-Salem, NC North Carolina 27106, US
MUNOZ,, JULIO A, 214 Lakeside Drive, Walnut Cove, NC North Carolina 27052, US

OTTEN,, PIETER ALBERT, 1065 Homestead Place Drive, King, NC North Carolina 27021, US
YOHANNES, DANIEL, 1211 W. 4th Street, Winston-Salem, NC North Carolina 27101, US
FEDOROV,, NIKOLAI, 3950 Tonbridge Lane, Winston-Salem, NC North Carolina 27106, US
(74) POTTER CLARKSON LLP, The Belgrave Centre Talbot Street, Nottingham, NG1 5GG, GB

---

(51) **EP 2805967**
C07K 14/705 (2006.01)
A61K 38/17 (2006.01)
C07K 14/71 (2006.01)
A61K 38/00 (2006.01)
C07K 14/72 (2006.01)
C07K 16/18 (2006.01)
(30) US 02.02.2007. 899304 P
US 01.05.2007. 927088 P
US 25.05.2007. 931880 P
(96) EP 14175663.5 04.02.2008. EN
(97) EP 2805967 26.11.2014. 201448 EN
(54) VARIANTS DERIVED FROM ACTRIIB AND USES THEREFOR
(71) ACCELERON PHARMA, INC., 128 Sidney Street, Cambridge, MA 02139, US
(72) KNOPF, JOHN, 147 Robbins Drive, Carlisle, MA 01741, US
KUMAR, RAVINDRA, 421 Arlington Street, Acton, MA 01720, US
SEEHRA, JASBIR, 3 Lincoln Terrace, Lexington, MA 02421-6818, US
(74) LEE, NICHOLAS JOHN, Kilburn & Strode LLP 20 Red Lion Street, London WC1R 4PJ, GB

---

(51) **EP 2889310**
C07K 16/00 (2006.01)
A61K 39/395 (2006.01)
C07K 16/28 (2006.01)
A61K 9/00 (2006.01)
(30) US 06.07.2007. 948220 P
(96) EP 15155712.1 03.07.2008. EN
(97) EP 2889310 01.07.2015. 201527 EN
(54) ANTIBODY FORMULATIONS
(71) GLAXOSMITHKLINE LLC, Corporation Service Company 2711 Centreville Road, Suite 400,, Wilmington, Delaware 19808, US
(72) BRISBANE, CHARLENE E, GlaxoSmithKline709 Swedeland Road, King of Prussia, PA 19406, US
KETKAR, AMOL SHARAD, GlaxoSmithKline709 Swedeland Road, King of Prussia, PA 19406, US
LASHMAR, ULLA TOVE, c/o GlaxoSmithKlineGlobal Patents (CN925.1)980 Great West Road, BrentfordMiddlesex TW8 9GS, GB
(74) SAYCE, ALASTAIR GEORGE, GlaxoSmithKline Global Patents (CN925.1) 980 Great West Road, Brentford, Middlesex TW8 9GS, GB

---

(51) **EP 2650308**
C07K 16/18 (2006.01)
A61K 39/395 (2006.01)
(30) US 05.10.2007. 960617 P
(96) EP 12189919.9 03.10.2008. EN
(97) EP 2650308 16.10.2013. 201342 EN
(54) USE OF ANTI-AMYLOID BETA ANTIBODY IN OCULAR DISEASES
(71) GENENTECH, INC., One DNA Way, South San Francisco, CA 94080-4990, US
;AC IMMUNE S.A., EPFL Innovation Park Building B, 1015 Lausanne, CH
(72) PFEIFER, ANDREA, Rte de Fenil 16A, 1806 St.-Légier, CH
MUHS, ANDREAS, Chemin des Alouettes 12, 1053 Cugy, CH
WATTS, RYAN, 524 Yale Drive, San Mateo, CA 94402, US
PIHLGREN, MARIA, Chemin du Tessin 6B, 1052 Mont-sur-Laussane, CH
(74) VOSSIUS & PARTNER PATENTANWÄLTE RECHTSANWÄLTE MBB, Siebertstrasse 3, 81675 München, DE

---

(51) **EP 2806035**
C12Q 1/68 (2006.01)
(30) US 18.02.2004. 546075 P
(96) EP 14169894.4 17.02.2005. EN
(97) EP 2806035 26.11.2014. 201448 EN
(54) METHODS AND MATERIALS USING SIGNALING PROBES
(71) CHROMOCELL CORPORATION, 685 U.S. Highway One, North Brunswick, NJ 08902, US
(72) SHEKDAR, KAMBIZ, 44 Gramercy Park North, Apt. 3D, New York, NY 10010, US
SAWCHUK, DENNIS J., 183 North Martine Avenue, Fanwood, NJ 07023, US
MONTEZ, JASON M., 1017 Jefferson Street, Apt. 219, Hoboken, NJ 07030, US
(74) VOSSIUS & PARTNER PATENTANWÄLTE RECHTSANWÄLTE MBB, Siebertstrasse 3, 81675 München, DE

---

(51) **EP 2894457**
G01N 15/02 (2006.01)
G01N 27/403 (2006.01)
G01N 33/20 (2006.01)
(30) US 04.03.2004. 550998 P
(96) EP 15157157.7 25.02.2005. EN
(97) EP 2894457 15.07.2015. 201529 EN

(54) ELECTRODE CONFIGURATION FOR LIMCA
(71) NOVELIS, INC., 3560 Lenox Road, Suite 2000, Atlanta, GA 30326, US
(72) MARCOTTE, JACQUES, 727, Ave Ste-Brigitte,, Ste-Brigitte-de-Laval, Québec G0A 3K0, CA
SLUSARENKO, YUHIL, 856 de Bourgogne, App. 2,, Ste-Foy, Québec G1X 3E1, CA
(74) WEICKMANN & WEICKMANN, Postfach 860 820, 81635 München, DE

---

(51) **EP 1772907**
H01L 31/0224 (2006.01)
H01L 31/068 (2006.01)
H01L 31/18 (2006.01)
H01L 31/0216 (2006.01)
H01L 31/028 (2006.01)
H01L 31/052 (2006.01)
(30) US 07.10.2005. 246509
US 26.01.2006. 340171
(96) EP 06121983.8 09.10.2006. EN
(97) EP 1772907 11.04.2007. 200715 EN
(54) GERMANIUM SOLAR CELL AND METHOD FOR THE PRODUCTION THEREOF
(71) IMEC, Kapeldreef 75, 3001 Leuven, BE
UMICORE N.V., Broekstraat 31, 1000 Bruxelles, BE
(72) POSTHUMA, NIELS, Prelatenstraat 19 bus 4, 3000, LEUVEN, BE
VAN DER HEIDE, JOHAN, Lindekensstraat 72, 3200, AARSCHOT, BE
FLAMAND, GIOVANNI, Meir 24, 2520, OELEGEM, BE
POORTMANS, JEF, Overwinningsstraat 51, 3010, KESSEL-LO, BE
(74) PRONOVEM, Office Van Malderen Avenue Josse Goffin 158, 1082 Bruxelles, BE

ОБЈАВА ПОВУЧЕНИХ ЗАХТЕВА ЗА ПРОШИРЕЊЕ ЕВРОПСКИХ ПРИЈАВА ПАТЕНАТА

(51) **EP 1773117***
A01N 1/02 (2006.01)
(23) 03.02.2015.
(30) US 23.07.2004. 590437 P
(86) PCT/US2005026301 22.07.2005. EN
(96) EP 05776585.1 22.07.2005. EN
(87) WO2006012613 02.02.2006. 200605
(97) EP 1773117 18.04.2007. 200716 EN
(54) DELIVERY OF HIGH CELL MASS IN A SYRINGE AND RELATED METHODS OF CRYOPRESERVING CELLS
(71) AMGEN, INC, One Amgen Center Drive Mail Stop 28-2-C, Thousand Oaks, CA 91320, US
(72) YAGHMOUR, SAMIH, 1510 Pachino Circle, E, Thousand Oaks, CA 91320, US
(74) CAMPBELL, PATRICK JOHN HENRY, J A Kemp 14 South Square Gray's Inn, London WC1R 5JJ, GB

---

(51) **EP 2440045***
A01N 25/34 (2006.01)
D21H 19/00 (2006.01)
(23) 06.01.2015.
(30) US 10.06.2009. 185869 P
(86) PCT/US2010038073 10.06.2010. EN
(96) EP 10786819.2 10.06.2010. EN
(87) WO2010144643 16.12.2010. 201050
(97) EP 2440045 18.04.2012. 201216 EN
(54) NOVEL ARTICLE
(71) GLAXOSMITHKLINE LLC, One Franklin Plaza 200 North 16th Street, Philadelphia, PA 19102, US
(72) BIEDERMANN, KIMBERLY, 1500 Littleton Road, ParsippanyNJ 07054, US
OTHS, PHILIP, 1500 Littleton Road, ParsippanyNJ 07054, US
(74) WALKER, RALPH FRANCIS, GlaxoSmithKline Global Patents (CN925.1) 980 Great West Road, Brentford, Middlesex TW8 9GS, GB

---

(51) **EP 1787514***
A01N 37/02 (2006.01)
A01N 37/06 (2006.01)
A01N 37/12 (2006.01)
A01N 37/36 (2006.01)
A01N 43/08 (2006.01)
A01N 65/00 (2006.01)
(23) 02.12.2014.
(30) JP 08.09.2004. 2004260744
(86) PCT/JP2005016513 08.09.2005. JA
(96) EP 05782286.8 08.09.2005. JA
(87) WO2006028170 16.03.2006. 200611
(97) EP 1787514 23.05.2007. 200721 EN
(54) REPELLENT FOR PLANT PEST AND METHOD FOR REPELLING PLANT PEST
(71) RIKEN, 2-1 Hirosawa, Wako-shi, Saitama 351-0198, JP
(72) ARIMOTO, YUTAKA, c/o RIKEN, 2-1, Hirosawa, Wako-shi, Saitama, 3510198, JP
(74) VOSSIUS & PARTNER PATENTANWÄLTE RECHTSANWÄLTE MBB, Siebertstrasse 3, 81675 München, DE

---

(51) **EP 2061320***
A01N 43/56 (2006.01)
A01N 43/653 (2006.01)
A01N 43/54 (2006.01)
A01N 43/40 (2006.01)
A01N 37/46 (2006.01)
A01N 37/42 (2006.01)
A01N 37/12 (2006.01)
A01P 3/00 (2006.01)
(23) 06.01.2015.
(30) EP 05.02.2007. 07101758
(86) PCT/EP2008051331 04.02.2008. EN
(96) EP 08708635.1 04.02.2008. EN
(87) WO2008095890 14.08.2008. 200833
(97) EP 2061320 27.05.2009. 200922 EN
(54) FUNGICIDAL MIXTURES COMPRISING SUBSTITUTED 1-METHYLPYRAZOL-4-YLCARBOXANILIDES
(71) BASF SE, , 67056 Ludwigshafen, DE
(72) DIETZ, JOCHEN, Pfinztalstrasse 7a, 76227 Karlsruhe, DE
STRATHMANN, SIEGFRIED, Sudetenstrasse 2, 67117 Limburgerhof, DE
VONEND, MICHAEL, Wasserhohl 43, 67098 Bad Dürkheim, DE
HADEN, EGON, Bayernstrasse 55, 67061 Ludwigshafen, DE
(74) REITSTÖTTER KINZEBACH, Patentanwälte Im Zollhof 1, 67061 Ludwigshafen, DE

---

(51) **EP 2440051***
A01N 43/66 (2006.01)
A61K 31/53 (2006.01)
A61P 35/00 (2006.01)
C07D 401/12 (2006.01)
C07D 401/14 (2006.01)
C07D 403/12 (2006.01)
C07D 403/14 (2006.01)
(23) 09.12.2014.
(30) US 08.06.2009. 185048 P
(86) PCT/US2010037590 07.06.2010. EN
(96) EP 10786620.4 07.06.2010. EN

(87) WO2010144345 16.12.2010. 201050
(97) EP 2440051 18.04.2012. 201216 EN
(54) TRIAZINE DERIVATIVES AND THEIR THERAPEUTICAL APPLICATIONS
(71) CALIFORNIA CAPITAL EQUITY, LLC, 11755 Wilshire Boulevard, Suite 2000, Los Angeles CA 90025, US
(72) TAO, CHUNLIN, 1800 Camden Avenue, 301, Los AngelesCA 90025, US
WANG, QINWEI, 1112 South Cordova Street, AlhambraCA 91801, US
POLAT, TULAY, 5750 West Centinela Avenue, 224, Los AngelesCA 90045, US
NALLAN, LAXMAN, 930 North Monterey Street, 236, AlhambraCA 91801, US
DESAI, NEIL, 11755 Wilshire BoulevardSuite 2000, Los AngelesCA 90025, US
(74) GRÜNECKER PATENT- UND RECHTSANWÄLTE PARTG MBB, Leopoldstraße 4, 80802 München, DE

---

(51) **EP 1741355**
A41D 27/13 (2006.01)
(23) 03.02.2015.
(30) DE 08.07.2005. 102005032359
(96) EP 06116682.3 05.07.2006. DE
(97) EP 1741355 10.01.2007. 200702 DE
(54) SCHIELD FOR GARMENTS
(71) HUHTAMAKI FILMS GERMANY GMBH & CO. KG, Zweibrückenstrasse 15-25, 91301 Forchheim, DE ;SIEBERT, CAROLA, Nobelring 1a, 60598 Frankfurt, DE ;GRASSHOF, GINA, Nobelring 1a, 60598 Frankfurt, DE ;SCHEIBER, MARCUS, Niersterstr. 73, 40668 Meerbusch, DE
(72) SIEBERT, CAROLA, Nobelring 1a, 60598, Frankfurt, DE
GRASSHOFF, GINA, Nobelring 1a, 60598, Frankfurt, DE
SCHEIBER, MARCUS, Niersterstr. 73, 40668, Meerbusch, DE
BIEMÜLLER, HANS, Huhtamaki ForchheimZweibrückenstrasse 15-25, 91301, Forchheim, DE
(74) EPPING - HERMANN - FISCHER, Patentanwaltsgesellschaft mbH Schloßschmidstraße 5, 80639 München, DE

---

(51) **EP 2105062**
A47B 21/007 (2006.01)
(23) 17.02.2015.
(30) AT 28.03.2008. 4882008
(96) EP 09004442.1 27.03.2009. DE
(97) EP 2105062 30.09.2009. 200940 DE
(54) ADJUSTMENT ASSEMBLY FOR A DISPLAY DEVICE, IN PARTICULAR A FLAT-SCREEN MONITOR
(71) BENE AG, Schwarzwiesenstrasse 3, 3340 Waidhofen an der Ybbs, AT
(72) JARITZ, MICHAEL, Voralpensiedlung 13, 3352 St. Peter / Au, AT
(74) OFNER, CLEMENS, Anwälte Burger & Partner Rechtsanwalt GmbH Rosenauerweg 16, 4580 Windischgarsten, AT

---

(51) **EP 2341815***
A61B 1/005 (2006.01)
A61B 1/313 (2006.01)
A61B 17/34 (2006.01)
(23) 16.03.2015.
(30) US 14.07.2008. 172782
US 14.07.2008. 172752
(86) PCT/US2009050451 14.07.2009. EN
(96) EP 09790361.1 14.07.2009. EN
(87) WO2010009070 21.01.2010. 201003
(97) EP 2341815 13.07.2011. 201128 EN
(54) ENDOSCOPIC TRANSLUMENAL ARTICULATABLE AND STEERABLE FLEXIBLE OVERTUBE
(71) ETHICON ENDO-SURGERY, INC., 4545 Creek Road, Cincinnati, OH 45242, US
(72) BAKOS, GREGORY J., 6330 Redwood Court, MasonOH 45040, US
FOX, WILLIAM D., 2606 Jett Hill Road, New RichmondOH 45157, US
SPIVEY, JAMES T., 542 Missouri Avenue, CincinnatiOH 45226, US
MCDERMOTT, BERNARD C., Gorthfada, KiltimaghCounty Mayo, IE
KELLY, MICHEAL E., Rockforest, TubberCounty Clare, IE
GUINAN, MICHELLE M., 31 Coillte Mhuirlinne, Merlin ParkGalway, IE
(74) TUNSTALL, CHRISTOPHER STEPHEN, Carpmaels & Ransford LLP One Southampton Row, London WC1B 5HA, GB

---

(51) **EP 1885243***
A61B 5/00 (2006.01)
A61B 8/00 (2006.01)
G01R 33/48 (2006.01)
(23) 25.11.2014.
(30) US 11.05.2005. 680095 P
US 11.05.2005. 680092 P
(86) PCT/US2006018207 10.05.2006. EN
(96) EP 06759547.0 10.05.2006. EN
(87) WO2006122232 16.11.2006. 200646
(97) EP 1885243 13.02.2008. 200807 EN
(54) METHODS AND APPARATUS FOR IMAGING WITH MAGNETIC INDUCTION
(71) THE REGENTS OF UNIVERSITY OF MINNESOTA, 450 McNamara Alumni Center 200 Oak Street, S.E., Minneapolis, MN 55455-2070, US
HE, BIN, 1440 Arden View Drive, Arden Hills, MN 55112, US

XU, YUAN, 1855 Larpenteur Avenue West 15, Falcon Heights, MN 55133, US
LI, XU, 75 Donald Street, 4, Weymouth, MA 02188, US
(72) HE, BIN, 1440 Arden View Drive, Arden Hills, MN 55112, US
XU, YUAN, 377 Ridelle Avenue, Apt 1011, Toronto, Ontario M6B 1K2, CA
LI, XU, 75 Donald Street 4, Weymouth, MA 02188, US
(74) OFFICE FREYLINGER, P.O. Box 48, 8001 Strassen, LU

---

(51) **EP 1903967***
A61B 17/88 (2006.01)
A61B 19/00 (2006.01)
A61F 2/46 (2006.01)
A61B 17/00 (2006.01)
A61M 25/10 (2006.01)
(23) 06.02.2015.
(30) US 08.07.2005. 177666
US 08.07.2005. 177042
(86) PCT/US2006026298 07.07.2006. EN
(96) EP 06786452.0 07.07.2006. EN
(87) WO2007008568 18.01.2007. 200703
(97) EP 1903967 02.04.2008. 200814 EN
(54) EXPANDABLE DEVICE AND METHODS FOR USE
(71) KYPHON SÀRL, Pierre-à-Bot 97, 2000 Neuchâtel, CH
(72) GONG, GORMAN, 3493 Emmett Place, Santa Clara, CA 94051, US
EDIDIN, AVRAM, ALLAN, 805 La Mesa Drive, Portola Valley, CA 94028, US
OSORIO, REYNALDO, A., 3049 Geneva Avenue, Daly City, CA 94014, US
MALANDAIN, HUGUES, 101 E. Middlefield Road, 11, Mountain View, CA 94043, US
(74) AUGUST & DEBOUZY AVOCATS, 6-8 avenue de Messine, 75008 Paris, FR

---

(51) **EP 2306923***
A61C 13/01 (2006.01)
A61C 13/36 (2006.01)
A61C 13/38 (2006.01)
A61C 19/04 (2006.01)
(23) 06.01.2015.
(30) AU 11.06.2008. 2008902951
AU 22.12.2008. 2008906576
(86) PCT/AU2009000731 11.06.2009. EN
(96) EP 09761167.7 11.06.2009. EN
(87) WO2009149502 17.12.2009. 200951
(97) EP 2306923 13.04.2011. 201115 EN
(54) DENTURES, DENTAL ARCHES AND METHODS OF MANUFACTURE
(71) ACCENTU8 NOVOTECNICA PTY LTD, 907 High Street, Thornbury, Victoria 3071, AU
(72) RIGGIO, SEBASTIAN, 907 High Street, ThornburyVictoria 3071, AU
(74) SIMON, JOSEF, Lindner Blaumeier Patent- und Rechtsanwälte Partnerschaftsgesellschaft mbB Dr.-Kurt-Schumacher-Strasse 23, 90402 Nürnberg, DE

---

(51) **EP 2063865***
A61K 9/00 (2006.01)
A61K 31/192 (2006.01)
A61K 31/198 (2006.01)
A61K 45/06 (2006.01)
A61P 25/16 (2006.01)
(23) 02.12.2014.
(30) US 31.05.2006. 809889 P
(86) PCT/EP2007055275 31.05.2007. EN
(96) EP 07729688.7 31.05.2007. EN
(87) WO2007138086 06.12.2007. 200749
(97) EP 2063865 03.06.2009. 200923 EN
(54) LONG TERM 24 HOUR INTESTINAL ADMINISTRATION OF LEVODOPA/CARBIDOPA
(71) ABBOTT PRODUCTS GMBH, Hans-Böckler-Allee 20, 30173 Hannover, DE
(72) NYHOLM, DAG, Hans-Böckler Allee 20c/o Solvay Pharmaceuticals GmbHIPSI Department, 30173 Hannover, DE
ASBERG, STEFAN, c/o Solvay Pharmaceuticals GmbHIPSI DepartmentHans-Böckler-Allee 20, 30173 Hannover, DE
BOLSOEY, ROGER, c/o Solvay Pharmaceuticals GmbHIPSI DepartmentHans-Böckler-Allee 20, 30173 Hannover, DE
TUTSCHKE-SAETTLER, MIKAEL, c/o Solvay Pharmaceuticals GmbHIPSI DepartmentHans-Böckler-Allee 20, 30173 Hannover, DE
(74) BENSIEK, STEPHAN, Abbott GmbH & Co. KG Patent Department Knollstraße 50, 67061 Ludwigshafen, DE

---

(51) **EP 2311433**
A61K 9/00 (2006.01)
(23) 20.01.2015.
(30) US 21.10.2004. 621209 P
(96) EP 10181773.2 21.10.2005. EN
(97) EP 2311433 20.04.2011. 201116 EN
(54) METHOD FOR TREATING INTRAOCULAR NEOVASCULAR DISEASES
(71) GENENTECH, INC., 1 DNA Way, South San Francisco CA 94080-4990, US
(72) SHAMS, NAVEED, 216 Dove Creek, Danville, CA 94506, US
(74) DENISON, CHRISTOPHER MARCUS, Mewburn Ellis LLP, City Tower40 Basinghall StreetLondon EC2V 5DE, GB

(51) **EP 2319492**
A61K 9/00 (2006.01)
(23) 20.01.2015.
(30) US 21.10.2004. 621209 P
(96) EP 10181764.1 21.10.2005. EN
(97) EP 2319492 11.05.2011. 201119 EN
(54) METHOD FOR TREATING INTRAOCULAR NEOVASCULAR DISEASES
(71) GENENTECH, INC., 1 DNA Way, South San Francisco CA 94080-4990, US
(72) SHAMS, NAVEED, 216 Dove Creek Lane, Danville, CA 94506, US
(74) DENISON, CHRISTOPHER MARCUS, Mewburn Ellis LLP, City Tower40 Basinghall StreetLondon EC2V 5DE, GB

---

(51) **EP 2326306***
A61K 9/08 (2006.01)
A61K 47/20 (2006.01)
A61K 31/4184 (2006.01)
(23) 29.01.2015.
(30) US 25.09.2008. 100074 P
(86) PCT/US2009058023 23.09.2009. EN
(96) EP 09740213.5 23.09.2009. EN
(87) WO2010036702 01.04.2010. 201013
(97) EP 2326306 01.06.2011. 201122 EN
(54) LIQUID FORMULATIONS OF BENDAMUSTINE
(71) CEPHALON, INC., 41 Moores Road P.O. Box 4011, Frazer, PA 19355, US
(72) DRAGER, ANTHONY, S., 16 Doral Ct., Thorndale, Pennsylvania 19372, US
LABELL, RACHEL, Y., 561 N. Sandy Hill Road, Coatesville, Pennsylvania 19320, US
PATEL, PIYUSH, R., 716 Scott Lane, Wallingford, Pennsylvania 19086, US
(74) HALLYBONE, HUW GEORGE, Carpmaels & Ransford LLP One Southampton Row, London WC1B 5HA, GB

---

(51) **EP 2403476***
A61K 9/08 (2006.01)
A61K 31/137 (2006.01)
A61K 31/5375 (2006.01)
A61K 47/10 (2006.01)
A61P 31/10 (2006.01)
(23) 22.01.2015.
(30) US 06.03.2009. 202516 P
FR 06.03.2009. 0951416
(86) PCT/EP2010052817 05.03.2010. EN
(96) EP 10707032.8 05.03.2010. EN
(87) WO2010100252 10.09.2010. 201036
(97) EP 2403476 11.01.2012. 201202 EN
(54) METHOD OF DISSOLVING ANTIFUNGAL AGENT, AND COMPOSITIONS WITH A HIGH CONCENTRATION OF ANTIFUNGAL AGENT, SUITABLE FOR APPLICATION TO THE NAIL
(71) GALDERMA RESEARCH & DEVELOPMENT, 2400 Route des Colles Les Templiers, 06410 Biot, FR
(72) MALLARD, CLAIRE, Domaine La Jouvencelle1122 Chemins du Château, F-06250 Mougins, FR
WILLCOX, NATHALIE, 39 Chemin de la Dragonnière, F-06520 Magagnosc, FR
(74) CASALONGA, Casalonga & Partners Bayerstraße 71/73, 80335 München, DE

---

(51) **EP 2182928***
A61K 9/28 (2006.01)
A61K 31/00 (2006.01)
(23) 03.02.2015.
(86) PCT/US2007073957 20.07.2007. EN
(96) EP 07813144.8 20.07.2007. EN
(87) WO2009014534 29.01.2009. 200905
(97) EP 2182928 12.05.2010. 201019 EN
(54) FORMULATIONS OF NONOPIOID AND CONFINED OPIOID ANALGESICS
(71) ABBVIE DEUTSCHLAND GMBH & CO KG, Max-Planck-Ring 2a, 65205 Wiesbaden, DE
(72) ROSENBERG, JOERG, Bruchstrasse 29, 67158 Ellerstadt, DE
WOEHRLE, GERD, Seestrasse 58, 69214 Eppelheim, DE
KESSLER, THOMAS Y., Mutterstadter Str. 113, 67105 Schifferstadt, DE
BREITENBACH, JOERG, Hans-Sachs-Ring 959, 68199 Mannheim, DE
DURAK, SALIH, Hemshofstrasse 70, 67063 Ludwigshafen, DE
RICHTER, FRIEDRICH W., 175 Margate Court, Lake Bluff, Illinois 60044, US
DUTTA, SANDEEP, 7303 Clem Drive, Gurnee, Illinois 60031, US
LIU, WEI, 1287 Derby Lane, Mundelein, Illinois 60060, US
(74) MODIANO, MICAELA NADIA, Modiano & Partners Thierschstrasse 11, 80538 München, DE

---

(51) **EP 2455070**
A61K 9/48 (2006.01)
A61K 31/232 (2006.01)
A61K 31/366 (2006.01)
A61K 31/40 (2006.01)
A61P 3/06 (2006.01)
A61P 43/00 (2006.01)
(23) 17.02.2015.
(30) JP 10.01.2008. 2008003634
(96) EP 12155487.7 29.12.2008. EN
(97) EP 2455070 23.05.2012. 201221 EN
(54) CAPSULE FORMULATION

(71) TAKEDA PHARMACEUTICAL COMPANY LIMITED, 1-1 Doshomachi 4-chome Chuo-ku, Osaka-shi, Osaka 541-0045, JP
(72) UCHIYAMA, YOSHIHIRO, c/o Takeda Pharmaceutical Company Limited 17-85, Jusohonmachi, 2-chomeYodogawa-kuOsaka-shi, Osaka, 532-8686, JP
YOSHINARI, TOMOHIRO, c/o Takeda Pharmaceutical Company Limited 1-1, Doshomachi,4-chome, Chuo-kuOsaka-shi, Osaka, 540-8645, JP
(74) DOSSMANN, GÉRARD, Casalonga & Partners Bayerstrasse 71-73, 80335 München, DE

---

(51) **EP 2156826**
A61K 9/50 (2006.01)
A61K 31/4422 (2006.01)
(23) 29.01.2015.
(30) US 27.09.2004. 612784 P
US 27.09.2004. 612785 P
US 27.09.2004. 612786 P
(96) EP 08019218.0 27.09.2005. EN
(97) EP 2156826 24.02.2010. 201008 EN
(54) MICROCAPSULE FORMULATIONS COMPRISING TWO PHARMACEUTICALLY ACTIVE INGREDIENTS
(71) SIGMOID PHARMA LIMITED, Invent Centre Dublin City University, Dublin 9, IE
(72) MOODLEY, JOEY, RindoonRetreat Road, AthloneCounty Westmeath, IE
COULTER, IVAN, 21 Leeson Street, Dublin 2, IE
(74) COUCHMAN, JONATHAN HUGH, HGF Limited Belgrave Hall Belgrave Street, Leeds LS2 8DD, GB

---

(51) **EP 2440193***
A61K 9/51 (2006.01)
A61K 8/11 (2006.01)
A61K 8/73 (2006.01)
(23) 06.01.2015.
(30) EP 08.06.2009. 09382089
(86) PCT/EP2010057873 07.06.2010. EN
(96) EP 10724783.5 07.06.2010. EN
(87) WO2010142620 16.12.2010. 201050
(97) EP 2440193 18.04.2012. 201216 EN
(54) PROCESS FOR THE PREPARATION OF COLLOIDAL SYSTEMS FOR THE DELIVERY OF ACTIVE COMPOUNDS
(71) ADVANCELL ADVANCED IN VITRO CELL TECHNOLOGIES,S.A., Barcelona Science Park C/ Baldiri Reixac, 10 - 1ª planta, 08028 Barcelona, ES
(72) CUESTA REGUEIRO, ANA BELÉN, Advancell Advanced In Vitro Cell Technologies S.A.Pabellón de ServiciosLaboratorio FEDERCampus SUR, E-15782 Santiago de Compostela, ES
VILA PENA, ANA ISABEL, Advancell Advanced In Vitro Cell Technologies, S.A.Pabellón de Servicios, Laboratorio FEDERCampus SUR, 15782 Santiago de Compostela, ES
(74) ABG PATENTES, S.L., Avenida de Burgos, 16D Edificio Euromor, 28036 Madrid, ES

---

(51) **EP 2427185***
A61K 31/167 (2006.01)
A61K 31/4412 (2006.01)
A61P 35/00 (2006.01)
(23) 02.12.2014.
(30) FR 07.05.2009. 0902210
(86) PCT/FR2010050874 06.05.2010. FR
(96) EP 10727467.2 06.05.2010. FR
(87) WO2010128259 11.11.2010. 201045
(97) EP 2427185 14.03.2012. 201211 FR
(54) ANTITUMOR COMBINATION INCLUDING AVE8062 AND SORAFENIB
(71) SANOFI, 54, rue La Boétie, 75008 Paris, FR
(72) DEMERS, BRIGITTE, C/o sanofi-aventis Département Brevets174 Avenue de France, F-75013 Paris, FR
VRIGNAUD, PATRICIA, C/o sanofi-aventis Département Brevets174 Avenue de France, F-75013 Paris, FR
(74) GASLONDE, AUDE, Sanofi Département Brevets 54, rue La Boétie, 75008 Paris, FR

---

(51) **EP 2079464***
A61K 31/216 (2006.01)
A61K 31/517 (2006.01)
A61P 7/02 (2006.01)
(23) 02.12.2014.
(30) US 02.05.2007. 915649 P
US 03.07.2007. 947921 P
(86) PCT/US2008062518 02.05.2008. EN
(96) EP 08747561.2 02.05.2008. EN
(87) WO2008137753 13.11.2008. 200846
(97) EP 2079464 22.07.2009. 200930 EN
(54) INTRAVENOUS AND ORAL DOSING OF A DIRECT-ACTING AND REVERSIBLE P2Y12 INHIBITOR
(71) PORTOLA PHARMACEUTICALS, INC., 270 East Grand Avenue Suite 22, South San FranciscoCalifornia 94080, US
(72) GRETLER, DANIEL, D., 230 27th Street, San Francisco, California 94131, US
CONLEY, PAMELA, B., 116 Lois Lane, Palo Alto, California 94303, US
ANDRE, PATRICK, 950 N. Humboldt Street, San Mateo, California 94401, US
HUTCHALEELAHA, ATHIWAT, 234 Biarritz Court, Redwood City, California 94065, US
PHILLIPS, DAVID, R., 520 Harvard Road, San Mateo, California 94402, US
PANDEY, ANJALI, 4506 Amiens Avenue, Fremont, California 94555, US
WOLIN, HUANG, 872 Arcturus Circle, Foster City, California 94404, US

SCARBOROUGH, ROBERT, M., deceased, -, US
(74) CAMPBELL, PATRICK JOHN HENRY, J A Kemp 14 South Square Gray's Inn, London WC1R 5JJ, GB

---

(51) **EP 2231146***
A61K 31/343 (2006.01)
A61K 31/352 (2006.01)
A61P 27/06 (2006.01)
(23) 06.01.2015.
(30) KR 24.12.2007. 20070136105
(86) PCT/KR2008007507 18.12.2008. KO
(96) EP 08864328.3 18.12.2008. KO
(87) WO2009082124 02.07.2009. 200927
(97) EP 2231146 29.09.2010. 201039 EN
(54) PHARMACEUTICAL COMPOSITION FOR THE TREATMENT AND PREVENTION OF GLAUCOMA
(71) MAZENCE INC., No 217, Taesan-Sigma Ville 936 Dunsan-dong Seo-gu, Daejeon 302-120, KR
;KT & G CORPORATION, 100 Pyeongchon-dong, Daedeok-guDaejon 306-712, KR
(72) PARK, MYUNG-GYU, 105-601Daemyung Apt.Youngduk-dongGiheung-gu, Yongin-siGyeonggi-do 446-908, KR
KWAK, TAEHWAN, 103-503Seogeunaemaeul SK Apt.700 Seocheon-dongGiheung-gu, Yongin-siGyeonggi-do 446-959, KR
(74) HOFFMANN EITLE, Patent- und Rechtsanwälte PartmbB Arabellastraße 30, 81925 München, DE

---

(51) **EP 2170323***
A61K 31/381 (2006.01)
C07D 333/20 (2006.01)
(23) 13.01.2015.
(30) US 30.05.2007. 940910 P
(86) PCT/IL2008000721 28.05.2008. EN
(96) EP 08751403.0 28.05.2008. EN
(87) WO2008146284 04.12.2008. 200849
(97) EP 2170323 07.04.2010. 201014 EN
(54) CRYSTALLINE ROTIGOTINE BASE AND PREPARATION PROCESS THEREFOR
(71) CHEMAGIS LTD., 29 Lehi Street, 51200 Bnei Brak, IL
(72) KRIVONOS, SONIA, 18/7 Aharonson Street, 84684 Beer Sheva, IL
WEISMAN, ALEX, 9/14 Hanarkis Street, 70500 Kiriat Ekron, IL
(74) MODIANO, MICAELA NADIA, Modiano & Partners Thierschstrasse 11, 80538 München, DE

---

(51) **EP 1737446***
A61K 31/416 (2006.01)
C07D 231/54 (2006.01)
(23) 23.12.2014.
(30) US 15.04.2004. 563143 P
(86) PCT/US2005012542 14.04.2005. EN
(96) EP 05735948.1 14.04.2005. EN
(87) WO2005105096 10.11.2005. 200545
(97) EP 1737446 03.01.2007. 200701 EN
(54) FUSED HETEROCYCLIC COMPOUNDS
(71) BRISTOL-MYERS SQUIBB COMPANY, Route 206 and Province Line Road, Princeton, NJ 08543, US
(72) JOHNSON, JAMES A., 113 Crawley Avenue, Pennington, NJ 08534, US
LLOYD, JOHN, 1702 Yardley Road, Yardley, PA 19067, US
KOVER, ALEXANDER, 7 Ronit Drive, Ewing, NJ 08628, US
(74) VOSSIUS & PARTNER PATENTANWÄLTE RECHTSANWÄLTE MBB, Siebertstrasse 3, 81675 München, DE

---

(51) **EP 2167079***
A61K 31/4184 (2006.01)
A61K 31/42 (2006.01)
A61P 7/10 (2006.01)
(23) 06.01.2015.
(30) US 14.06.2007. 934910 P
US 26.10.2007. 649
(86) PCT/US2008007473 16.06.2008. EN
(96) EP 08768493.2 16.06.2008. EN
(87) WO2008156719 24.12.2008. 200852
(97) EP 2167079 31.03.2010. 201013 EN
(54) STEROID-SPARING METHODS OF TREATING BRAIN EDEMA
(71) NEUTRON LTD., Cannon's Ct 22 Victoria St., Hamilton HMEX, BM
(72) CARR, LISA, 18655 Foss Hill Road, Calistoga, CA 94515, US
(74) ZIMMERMANN & PARTNER PATENTANWÄLTE MBB, Postfach 330 920, 80069 München, DE

---

(51) **EP 2358369***
A61K 31/4453 (2006.01)
A61P 5/50 (2006.01)
C07D 295/135 (2006.01)
(23) 14.01.2015.
(30) EP 20.10.2008. 08167069
EP 30.12.2008. 08173072
EP 04.03.2009. 09154353
(86) PCT/EP2009063734 20.10.2009. EN
(96) EP 09737422.7 20.10.2009. EN
(87) WO2010046360 29.04.2010. 201017
(97) EP 2358369 24.08.2011. 201134 EN
(54) PROCESS FOR THE PREPARATION OF SUBSTANTIALLY OPTICALLY PURE REPAGLINIDE AND PRECURSORS THEREOF
(71) KRKA TOVARNA ZDRAVIL, D.D., NOVO MESTO, Smarjeska cesta 6, 8501 Novo Mesto, SI

(72) VEVERKA, MIROSLAV, Jana Smreka 26, 847 08 Bratislava, SK
VEVERKOVA, EVA, Jana Smreka 26, 847 08 Bratislava, SK
KLVANOVA, JANA, Levandul'ova 8, 82107 Bratislava, SK
BOMBEK, SERGEJA, Seidlova cesta 26, 8000 Novo mesto, SI
MERSLAVIC, MARJO, Vavta vas 90, 8351 Straza, SI
SMODIS, JANEZ, Ul. Slavka Gruma 18, 8000 Novo mesto, SI
(74) UEXKÜLL & STOLBERG, Patentanwälte Beselerstrasse 4, 22607 Hamburg, DE

---

(51) **EP 2459198***
A61K 31/55 (2006.01)
A61P 21/00 (2006.01)
(23) 03.02.2015.
(86) PCT/PT2009000043 27.07.2009. EN
(96) EP 09788436.5 27.07.2009. EN
(87) WO2011014084 03.02.2011. 201105
(97) EP 2459198 06.06.2012. 201223 EN
(54) USE OF 5H-DIBENZ / B, F/ AZEPINE-5-CARBOXAMIDE DERIVATIVES FOR TREATING FIBROMYALGIA
(71) BIAL-PORTELA & CA, S.A., À Avenida da Siderurgia Nacional, 4745-457 S. Mamede do Coronado, PT
(72) SILVA, PATRÍCIO MANUEL VIEIRA ARAÚJO SOARES DA, À Av. da Siderurgia Nacional, P-4745-457 S. Mamede do Coronado, PT
(74) KING, LAWRENCE, A.A. Thornton & Co. 10 Old Bailey, London EC4M 7NG, GB

---

(51) **EP 2173368***
A61K 35/76 (2006.01)
A61K 31/70 (2006.01)
(23) 06.01.2015.
(30) US 18.07.2007. 950587 P
US 22.10.2007. 981748 P
(86) PCT/US2008008832 18.07.2008. EN
(96) EP 08794597.8 18.07.2008. EN
(87) WO2009011924 22.01.2009. 200904
(97) EP 2173368 14.04.2010. 201015 EN
(54) USE OF A CHEMOTHERAPEUTIC AGENT IN THE PREPARATION OF A MEDICAMENT FOR TREATING OR AMELIORATING AN ADVERSE SIDE EFFECT ASSOCIATED WITH ONCOLYTIC VIRAL THERAPY
(71) GENELUX CORPORATION, 3030 Bunker Hill Steet Suite 310, San Diego, California 92109, US
(72) SZALAY, ALADAR A., 7740 North Folk Road, Highland, CA 92346, US
CHEN, NANHAI, 9167 Buckwheat Street, San Diego, CA 92129, US
YU, YONG A., 3830 Elijah CtUnit 422, San Diego, CA 92130, US
(74) BOULT WADE TENNANT, Verulam Gardens 70 Gray's Inn Road, London WC1X 8BT, GB

---

(51) **EP 2185184***
A61K 38/28 (2006.01)
A61K 38/08 (2006.01)
A61K 38/17 (2006.01)
A61K 31/553 (2006.01)
A61K 31/403 (2006.01)
A61K 31/404 (2006.01)
A61K 31/7088 (2006.01)
A61P 17/02 (2006.01)
(23) 03.02.2015.
(30) US 30.07.2007. 962706 P
(86) PCT/IL2008001049 30.07.2008. EN
(96) EP 08789725.2 30.07.2008. EN
(87) WO2009016629 05.02.2009. 200906
(97) EP 2185184 19.05.2010. 201020 EN
(54) PHARMACEUTICAL COMPOSITION FOR TREATING WOUNDS AND RELATED METHODS
(71) ARAVA BIO-TECH LTD., 16 Harakefet Street, 30900 Zichron Yaakov, IL
(72) TENNENBAUM, TAMAR, 12 Herzl Boulevard, 96105 Jerusalem, IL
BRAIMAN-WIKSMAN, LIORA, 24 Stephan Weiss Street, 75400 Rishon Le-Zion, IL
SOLOMONIK, INESSA, 44/8 Harey Yehoda Street, 55900 Ganei Tikva, IL
LEVY-HACHAM, OFRA, 13 Hasnonit Street, Ness Ziona, IL
BRENER, EPHRAIM, Mania Shohat 4 st., Rishon Lezion, IL
(74) PEARL COHEN ZEDEK LATZER BARATZ UK LLP, The Gridiron Building One Pancras Square, London N1C 4AG, GB

---

(51) **EP 2004216***
A61K 38/53 (2006.01)
A61P 5/00 (2006.01)
A61K 38/17 (2006.01)
(23) 18.02.2015.
(30) US 28.03.2006. 787283 P
AU 21.11.2006. 2006906505
(86) PCT/AU2007000399 28.03.2007. EN
(96) EP 07718646.8 28.03.2007. EN
(87) WO2007109857 04.10.2007. 200740
(97) EP 2004216 24.12.2008. 200852 EN
(54) AGENT FOR THE TREATMENT OF HORMONE-DEPENDENT DISORDERS AND USES THEREOF
(71) MOLECULAR DISCOVERY SYSTEMS, 14 View Street, North Perth, WA 6006, AU
(72) KLINKEN, S PETER, 154 Victoria Avenue, Mosman Park, Western Australia 6012, AU
LALONDE, JEAN-PHILIPPE, 80 Murchison Street, Shenton Park, Western Australia 6008, AU

(74) GULDE & PARTNER, Patent- und Rechtsanwaltskanzlei mbB Wallstraße 58/59, 10179 Berlin, DE

---

(51) **EP 2324848**
A61K 39/00 (2006.01)
(23) 20.01.2015.
(30) US 21.10.2004. 621209 P
(96) EP 10181761.7 21.10.2005. EN
(97) EP 2324848 25.05.2011. 201121 EN
(54) METHOD FOR TREATING INTRAOCULAR NEOVASCULAR DISEASES
(71) GENENTECH, INC., 1 DNA Way, South San Francisco CA 94080-4990, US
(72) SHAMS, NAVEED, 216 Dove Creek Lane, Danville, CA 94506, US
(74) DENISON, CHRISTOPHER MARCUS, Mewburn Ellis LLP, City Tower40 Basinghall StreetLondon EC2V 5DE, GB

---

(51) **EP 2288383***
A61K 39/395 (2006.01)
A61P 35/00 (2006.01)
A61K 31/435 (2006.01)
A61K 31/395 (2006.01)
A61K 31/404 (2006.01)
(23) 06.01.2015.
(30) US 14.05.2008. 127753 P
(86) PCT/US2009044034 14.05.2009. EN
(96) EP 09747630.3 14.05.2009. EN
(87) WO2009140549 19.11.2009. 200947
(97) EP 2288383 02.03.2011. 201109 EN
(54) COMBINATIONS VEGF(R) INHIBITORS AND HEPATOCYTE GROWTH FACTOR (C-MET) INHIBITORS FOR THE TREATMENT OF CANCER
(71) AMGEN, INC, One Amgen Center Drive, Thousand Oaks, California 91320-1799, US
(72) BURGESS, TERESA, L., 908 High Point Drive, Ventura, CA 93003, US
COXON, ANGELA, 12004 Bubbling Brook Street, Moorpark, CA 93021, US
DUSSAULT, ISABELLE, 1671 Strandway Court, Westlake Village, CA 91361, US
KAPLAN-LEFKO, PAULA, 3947 Verde vista Drive, Thousand Oaks, CA 91360, US
POLVERINO, ANTHONY, J., 19871 Bill Point Circle Ne, Bainbridge Island, WA 98110, US
BEAUPRE, DARRIN, 502 Winncastle Street, Simi Valley, CA 93065, US
(74) GRÜNECKER PATENT- UND RECHTSANWÄLTE PARTG MBB, Leopoldstraße 4, 80802 München, DE

(51) **EP 2403531***
A61K 39/395 (2006.01)
(23) 06.01.2015.
(30) US 05.03.2009. 209272 P
(86) PCT/US2010026424 05.03.2010. EN
(96) EP 10749415.5 05.03.2010. EN
(87) WO2010102251 10.09.2010. 201036
(97) EP 2403531 11.01.2012. 201202 EN
(54) IL-17 BINDING PROTEINS
(71) ABBVIE INC., 1 North Waukegan Road, North Chicago, IL 60064, US
(72) HUGUNIN, MARGARET, 7 Indian Path, North GraftonMassachusetts 01536, US
MURTAZA, ANWAR, 30 Treetop Park, WestboroughMassachusetts 01581, US
MCRAE, BRADFORD, L., 84 Pleasant Street, NorthboroughMassachusetts 01532, US
KUTSKOVA, YULIYA, 183 Whitney Street, NorthboroughMassachusetts 01532, US
MEMMOTT, JOHN, E., 10 Cody Road, FraminghamMassachusetts 01701, US
PEREZ, JENNIFER, M., 135 Longmeadow Avenue, WorcesterMassachusetts 01605, US
ZHONG, SUJU, 10 Westport Drive, ShrewsburyMassachusetts 01545, US
TARCSA, EDIT, 1 Robin Circle, WestboroughMassachusetts 01581, US
CLABBERS, ANCA, 20 Haven Hill Road, RutlandMassachusetts 01543, US
WALLACE, CRAIG, 27 James Road, SterlingMassachusetts 01564, US
BRYANT, SHAUGHN, H., 30 Marble Street, WorcesterMassachusetts 01603, US
LEDDY, MARY, R., 72 Peters Way, North AttleboroMassachusetts 02760, US
HSIEH, CHUNG-MING, 22 Olde Field Road, Newton, MA 02459, US
(74) MODIANO, MICAELA NADIA, Modiano & Partners Thierschstrasse 11, 80538 München, DE

---

(51) **EP 2464380***
A61K 39/395 (2006.01)
C07K 16/28 (2006.01)
A61P 35/00 (2006.01)
A61K 31/70 (2006.01)
A61K 31/137 (2006.01)
(23) 10.02.2015.
(30) EP 14.08.2009. 09010488
EP 10.05.2010. 10162391
(86) PCT/EP2010004940 12.08.2010. EN
(96) EP 10744528.0 12.08.2010. EN
(87) WO2011018225 17.02.2011. 201107
(97) EP 2464380 20.06.2012. 201225 EN
(54) COMBINATION THERAPY OF AN AFUCOSYLATED CD20 ANTIBODY WITH FLUDARABINE AND/OR MITOXANTRONE

(71) ROCHE GLYCART AG, Wagistrasse 18, 8952 Schlieren-Zuerich, CH
(72) DREYLING, MARTIN, Zweigstr. 8, 82152 Planegg, DE
HEINRICH, DANIEL, ALEXANDER, Bauerstr. 21, 80796 Muenchen, DE
HERTING, FRANK, An der Freiheit 29a, 82377 Penzberg, DE
KLEIN, CHRISTIAN, Chruezacherweg 41, CH-8906 Bonstetten, CH
(74) BURGER, ALEXANDER, Roche Diagnostics GmbH Patent Department (TR-E) Nonnenwald 2, 82377 Penzberg, DE

---

(51) **EP 2178563***
A61K 45/06 (2006.01)
A61P 35/00 (2006.01)
A61P 35/04 (2006.01)
(23) 03.02.2015.
(30) US 06.07.2007. 958713 P
US 11.12.2007. 7413
(86) PCT/US2008008236 03.07.2008. EN
(96) EP 08826239.9 03.07.2008. EN
(87) WO2009008992 15.01.2009. 200903
(97) EP 2178563 28.04.2010. 201017 EN
(54) COMBINATION ANTI-CANCER THERAPY COMPRISING AN INHIBITOR OF BOTH MTORC1 AND MTORC2
(71) OSI PHARMACEUTICALS, INC., 41 Pinelawn Road, Melville, NY 11747, US
(72) BARR, SHARON, C/o Osi Pharmaceuticals Inc.Broadhollow Bioscience Park1 Bioscience Park Drive, Farmingdale, NY 11735, US
BUCK, ELIZABETH, C/o Osi Pharmaceuticals Inc.Broadhollow Bioscience Park1 Bioscience Park Drive, Farmingdale, NY 11735, US
EYZAGUIRRE, ALEXANDRA, C/o Osi Pharmaceuticals Inc.Broadhollow Bioscience Park1 Bioscience Park Drive, Farmingdale, NY 11735, US
RUSSO, SUZANNE, C/o Osi Pharmaceuticals Inc.Broadhollow Bioscience Park1 Bioscience Park Drive, Farmingdale, NY 11735, US
BHAGWAT, SHRIPAD, C/o Osi Pharmaceuticals inc.Broadhollow Bioscience Park1 Bioscience Park Drive, Farmingdale, NY 11735, US
(74) MINTZ LEVIN COHN FERRIS GLOVSKY AND POPEO LLP, Alder Castle 10 Noble Street, London EC2V 7JX, GB

---

(51) **EP 1901778***
A61K 47/48 (2006.01)
A61K 31/506 (2006.01)
A61K 31/444 (2006.01)
A61P 43/00 (2006.01)
(23) 10.12.2014.
(30) US 08.07.2005. 697726 P
(86) PCT/US2006026292 07.07.2006. EN
(96) EP 06786449.6 07.07.2006. EN
(87) WO2007008563 18.01.2007. 200703
(97) EP 1901778 26.03.2008. 200813 EN
(54) PREPARATION OF PEGYLATED CONJUGATES OF VLA-4 ANTAGONISTS VIA A MITSUNOBU'S REACTION
(71) ELAN PHARMACEUTICALS INC., 800 Gateway Boulevard, South San Francisco, CA 94080, US
(72) KONRADI, ANDREI, W., 30 Victoria Road, Burlingame, CA 94010, US
SMITH, JENIFER, L., 512 Cortesti Avenue, South San Francisco, CA 94080, US
DAPPEN, MICHAEL, S., 740 Vernal Way, Redwood City, CA 94062, US
SEMKO, CHRISTOPHER, M., 4993 Norris Road, Fremont, CA 94536, US
(74) SMAGGASGALE, GILLIAN HELEN, WP Thompson 55 Drury Lane, London WC2B 5SQ, GB

---

(51) **EP 2173384***
A61K 47/48 (2006.01)
C07K 7/06 (2006.01)
A61P 9/10 (2006.01)
A61P 39/00 (2006.01)
(23) 06.01.2015.
(30) US 27.06.2007. 937406 P
(86) PCT/IB2008052591 27.06.2008. EN
(96) EP 08776545.9 27.06.2008. EN
(87) WO2009001322 31.12.2008. 200901
(97) EP 2173384 14.04.2010. 201015 EN
(54) CASPASE INHIBITORS FOR TREATING PATHOLOGIES RESULTING FROM ISCHEMIA
(71) CHIESI FARMACEUTICI S.P.A., Via Palermo, 30, 43100 Parma, IT
INSTITUT NATIONAL DE LA SANTÉ ET DE LA RECHERCHE MÉDICALE (INSERM), 101, rue de Tolbiac, 75654 Paris Cedex 13, FR
(72) CASIMIR, RICHARD, 6 Rue des Loriots, F-77360 Vaires Sur Marne, FR
CHAUVIER, DAVID, 23 rue Léon Schwartzenberg, F-94450 Limeil-brévannes, FR
JACOTOT, ETIENNE, 25 Rue Clauzel, F-75009 Paris, FR
LACAMPAGNE, ALAIN, 9 Rue des Arts, F-34740 Vendargues, FR
FAUCONNIER, JÉRÉMY, 16 r Treille Muscate, F-34090 Montpellier, FR
(74) MINOJA, FABRIZIO, Bianchetti Bracco Minoja S.r.l. Via Plinio, 63, 20129 Milano, IT

---

(51) **EP 2300058***
A61L 2/00 (2006.01)
A61L 9/00 (2006.01)
(23) 06.01.2014.
(30) US 03.07.2008. 167343
US 25.06.2009. 491943

(86) PCT/US2009049001 29.06.2009. EN
(96) EP 09774208.4 29.06.2009. EN
(87) WO2010002757 07.01.2010. 201001
(97) EP 2300058 30.03.2011. 201113 EN
(54) CLEANING TOOL
(71) RETRACTABLE TECHNOLOGIES, INC., 511 Lobo Lane, Little Elm, TX 75068, US
SHAW, THOMAS J., 5310 Buena Vista, Frisco, TX 75034, US
(72) SHAW, THOMAS, J., 5310 Buena Vista, Frisco, TX 75034, US
SMALL, MARK, 568 Country Road 5025, Leonard, TX 75452, US
SHAW, STEVEN, E., 5310 Buena Vista, FriscoTX 75034, US
ZHU, NI, 4408 Brigade Ct., Plano, TX 75024, US
(74) GRÜNECKER PATENT- UND RECHTSANWÄLTE PARTG MBB, Leopoldstraße 4, 80802 München, DE

---

(51) **EP 2178936***
A61L 27/46 (2006.01)
A61K 38/18 (2006.01)
A61K 35/28 (2006.01)
A61L 27/22 (2006.01)
A61L 27/54 (2006.01)
C08G 77/42 (2006.01)
(23) 03.02.2015.
(30) US 03.08.2007. 963336 P
(86) PCT/US2008009253 31.07.2008. EN
(96) EP 08794921.0 31.07.2008. EN
(87) WO2009025719 26.02.2009. 200909
(97) EP 2178936 28.04.2010. 201017 EN
(54) POLYMER COMPOSITIONS FOR BIOMEDICAL AND MATERIAL APPLICATIONS
(71) UNIVERSITY OF MASSACHUSETTS MEDICAL SCHOOL, 225 Franklin Street, 12th Floor, Boston, MA 02110, US
(72) SONG, JIE, 9 Brentwood Drive, Shrewsbury, MA 01545, US
XU, JIANWE, 37 Alvarado AvenueApartment 7, Worcester, MA 01604, US
(74) GLAWE, DELFS, MOLL, Partnerschaft mbB von Patent- und Rechtsanwälten Rothenbaumchaussee 58, 20148 Hamburg, DE

---

(51) **EP 2184995***
A61L 27/46 (2006.01)
A61K 38/18 (2006.01)
A61K 35/28 (2006.01)
A61L 27/22 (2006.01)
A61L 27/54 (2006.01)
(23) 03.02.2015.
(30) US 03.08.2007. 963336 P
(86) PCT/US2008009272 31.07.2008. EN
(96) EP 08780347.4 31.07.2008. EN
(87) WO2009020550 12.02.2009. 200907
(97) EP 2184995 19.05.2010. 201020 EN
(54) COMPOSITES FOR BIOMEDICAL APPLICATIONS
(71) UNIVERSITY OF MASSACHUSETTS MEDICAL SCHOOL, 225 Franklin Street, 12th Floor, Boston, MA 02110, US
(72) SONG, JIE, 9 Brentwood Drive, Shrewsbury, MA 01545, US
AYERS, DAVID, C., 119 Belmont Street, Worcester, MA 01605, US
LIAN, JANE, B., 90 Ruggles Street, Westboro, MA 01581, US
LI, XINNING, 1500 Worcester RoadUnit 724, Framingham, MA 01702, US
(74) GLAWE, DELFS, MOLL, Partnerschaft mbB von Patent- und Rechtsanwälten Rothenbaumchaussee 58, 20148 Hamburg, DE

---

(51) **EP 1979015***
A61L 29/08 (2006.01)
A61L 29/14 (2006.01)
A61L 31/10 (2006.01)
A61L 31/14 (2006.01)
(23) 05.12.2014.
(30) US 31.01.2006. 763361 P
US 01.02.2006. 763920 P
US 03.08.2006. 835086 P
(86) PCT/US2007002434 31.01.2007. EN
(96) EP 07762677.8 31.01.2007. EN
(87) WO2007089724 09.08.2007. 200732
(97) EP 1979015 15.10.2008. 200842 EN
(54) LUBRICIOUS COATINGS
(71) ANGIOTECH PHARMACEUTICALS, INC., 355 Burrard Street, Suite 1100, Vancouver, BC V6C 2G8, CA
(72) LYDON, MARGARET, 37 Trestle Trail, North Chili, NY 14514, US
AVELAR, RUI, 1989 King Edward Avenue, Vancouver, British Columbia, V6J 2W7, CA
WHITBOURNE, RICHARD, J., 1400 East Avenue, Apt. 111, Rochester, NY 14610, US
COPENHAGEN, DONALD, M., 8730 Belcher Road, Bloomfield, NY 14469, US
JACKSON, KRISTY, 126 Metropolitan Drive, Rochester, NY 14620, US
KOZLOWSKI, MARTIN, JAY, 15145 Kutztown Road, Kutztown, PA 19530-9201, US
(74) GOWSHALL, JONATHAN VALLANCE, Forresters Skygarden Erika-Mann-Strasse 11, 80636 München, DE

---

(51) **EP 2162175***
A61M 15/00 (2006.01)
(23) 03.02.2015.
(30) EP 06.07.2007. 07013294
(86) PCT/EP2008005494 04.07.2008. EN

(96) EP 08784631.7 04.07.2008. EN
(87) WO2009007069 15.01.2009. 200903
(97) EP 2162175 17.03.2010. 201011 EN
(54) INHALER
(71) BOEHRINGER INGELHEIM INTERNATIONAL GMBH, Binger Strasse 173, 55216 Ingelheim am Rhein, DE
(72) VON BRUNN, TIMO, Boehringer Ingelheim Gmb HCD PatentsBinger Strasse 173, 55216 Ingelheim, DE
(74) VON ROHR PATENTANWÄLTE PARTNERSCHAFT MBB, Rüttenscheider Straße 62, 45130 Essen, DE

---

(51) EP 2148713*
A61M 25/00 (2006.01)
(23) 07.01.2015.
(30) EP 25.01.2007. 07001611
(86) PCT/IB2008050094 11.01.2008. EN
(96) EP 08702399.0 11.01.2008. EN
(87) WO2008090485 31.07.2008. 200831
(97) EP 2148713 03.02.2010. 201005 EN
(54) A SENSOR MODULE FOR A CATHETER
(71) NXP B.V., High Tech Campus 60, 5656 AG Eindhoven, NL
(72) MERZ, MATTHIAS, c/o NXP Semiconductors Austria GmbHIntellectual Property DepartmentGutheil-Schoder-Gasse 8-12, A-1102 Vienna, AT
PONOMAREV, YOURI, c/o NXP Semiconductors Austria GmbHIntellectual Property DepartmentGutheil-Schoder-Gasse 8-12, A-1102 Vienna, AT
PIJNENBURG, REMCO, c/o NXP Semiconductors Austria GmbHIntellectual Property DepartmentGutheil-Schoder-Gasse 8-12, A-1102 Vienna, AT
(74) HARDINGHAM, CHRISTOPHER MARK, NXP Semiconductors Intellectual Property and Licensing Red Central 60 High Street, Redhill, Surrey RH1 1SH, GB

---

(51) EP 1750791*
A61M 37/00 (2006.01)
A61M 29/00 (2006.01)
A01N 1/02 (2006.01)
C12N 1/10 (2006.01)
C12N 5/10 (2006.01)
A61B 19/00 (2006.01)
A61B 17/12 (2006.01)
A61M 1/16 (2006.01)
A61M 1/36 (2006.01)
(23) 23.09.2014.
(30) US 24.05.2004. 852044
(86) PCT/US2005019226 23.05.2005. EN
(96) EP 05754851.3 23.05.2005. EN
(87) WO2005115525 08.12.2005. 200549
(97) EP 1750791 14.02.2007. 200707 EN
(54) DEVICES AND METHODS FOR PROTECTING AGAINST DISTAL EMBOLISMS
(71) THE TRUSTEES OF COLUMBIA UNIVERSITY IN THE CITY OF NEW YORK, 535 West 116th Street, New York, NY 10027, US
(72) PILE-SPELLMAN, JOHN, 659 Ely Avenue, Pelham, NY 10803, US
(74) KIRICZI, SVEN BERNHARD, Schneiders & Behrendt Rechtsanwälte Patentanwälte Mühlthaler Strasse 91c, 81475 München, DE

---

(51) EP 1915195*
A61N 1/36 (2006.01)
(23) 06.01.2015.
(30) US 28.07.2005. 191740
(86) PCT/US2006024785 26.06.2006. EN
(96) EP 06785574.2 26.06.2006. EN
(87) WO2007018788 15.02.2007. 200707
(97) EP 1915195 30.04.2008. 200818 EN
(54) AUTONOMIC NERVE STIMULATION TO TREAT A PANCREATIC DISORDER
(71) CYBERONICS, INC., 100 Cyberonics Boulevard, Houston TX 77058-9798, US
(72) GUZMAN, ALBERT, W., 1350 Deer Ridge, League City, TX 77573, US
MASCHINO, STEVEN E., 2501 Sand Bar Court, Seabrook, TX 77586, US
PARNIS, STEVEN M., 3110 Edgewood Drive, Pearland, TX 77584, US
BUNAS, WILLIAM R., 911 Merriewood Drive, Friendswood, TX 77546, US
(74) GRÜNECKER PATENT- UND RECHTSANWÄLTE PARTG MBB, Leopoldstraße 4, 80802 München, DE

---

(51) EP 2170464*
A61P 25/16 (2006.01)
A61P 25/28 (2006.01)
A61P 3/10 (2006.01)
A61K 31/4745 (2006.01)
C07D 471/04 (2006.01)
(23) 06.01.2015.
(30) EP 11.06.2007. 07380167
(86) PCT/EP2008057319 11.06.2008. EN
(96) EP 08760868.3 11.06.2008. EN
(87) WO2008152068 18.12.2008. 200851
(97) EP 2170464 07.04.2010. 201014 EN
(54) [1,10]-PHENANTHROLINE DERIVATIVES FOR THE TREATMENT OF NEURODEGENERATIVE OR HAEMATOLOGICAL DISEASES
(71) NOSCIRA, S.A., Avenida de la Industria, 52, 28760 Tres Cantos, Madrid, ES
(72) MARTÍNEZ GIL, ANA, Avenida de la Industria, 52, E-28760 Tres Cantos (Madrid), ES
CASTRO MORERA, ANA, Avenida de la Industria, 52, E-28760 Tres Cantos (Madrid), ES
MEDINA PADILLA, MIGUEL, Avenida de la Industria, 52, E-28760 Tres Cantos (Madrid), ES

SÁNCHEZ-QUESADA, JORGE, Avenida de la Industria, 52, E-28760 Tres Cantos (Madrid), ES
ALONSO CASCÓN, MERCEDES, Avenida de la Industria, 52, E-28760 Tres Cantos (Madrid), ES
RUBIO ARRIETA, LAURA, Avenida de la Industria, 52, E-28760 Tres Cantos (Madrid), ES
GARCÍA PALOMERO, ESTHER, Avenida de la Industria, 52, E-28760 Tres Cantos (Madrid), ES
USÁN EGEA, PAOLA, Avenida de la Industria, 52, E-28760 Tres Cantos (Madrid), ES
(74) ABG PATENTES, S.L., Avenida de Burgos, 16D Edificio Euromor, 28036 Madrid, ES

---

(51) **EP 2313158***
A61Q 5/12 (2006.01)
A61K 8/64 (2006.01)
A61K 8/81 (2006.01)
A61K 8/86 (2006.01)
(23) 18.05.2015.
(30) US 09.07.2008. 169984
(86) PCT/US2009049708 06.07.2009. EN
(96) EP 09790084.9 06.07.2009. EN
(87) WO2010005906 14.01.2010. 201002
(97) EP 2313158 27.04.2011. 201117 EN
(54) METHODS AND KITS IMPARTING BENEFITS TO KERATIN-CONTAINING SUBSTRATES
(71) JOHNSON & JOHNSON CONSUMER COMPANIES, INC., 199 Grandview Road, Skillman, NJ 08558, US
(72) DALY, SUSAN, 9 Clark Court, Basking RidgeNJ 07920, US
JACHOWICZ, JANUSZ, 14 Aunt Patty's Lane West, BethelNJ 06801, US
BIANCHINI, ROBERT, 3 Flagg Way, HillsboroughNJ 08844, US
(74) KIRSCH, SUSAN EDITH, Carpmaels & Ransford LLP One Southampton Row, London WC1B 5HA, GB

---

(51) **EP 2313159***
A61Q 5/12 (2006.01)
A61Q 1/00 (2006.01)
A61K 8/64 (2006.01)
A61Q 17/00 (2006.01)
(23) 18.05.2015.
(30) US 09.07.2008. 170007
(86) PCT/US2009049716 06.07.2009. EN
(96) EP 09790087.2 06.07.2009. EN
(87) WO2010005909 14.01.2010. 201002
(97) EP 2313159 27.04.2011. 201117 EN
(54) COMPOSITION FOR PROVIDING A BENEFIT TO A KERATIN-CONTAINING SUBSTRATE
(71) JOHNSON & JOHNSON CONSUMER COMPANIES, INC., Grandview Road, Skillman, NJ 08558, US
(72) DALY, SUSAN, 9 Clark Court, Basking RidgeNJ 07920, US
JACHOWICZ, JANUSZ, 14 Aunt Patty's Lane West, BethelNJ 06801, US
BIANCHINI, ROBERT, 3 Flagg Way, HillsboroughNJ 08844, US
(74) KIRSCH, SUSAN EDITH, Carpmaels & Ransford LLP One Southampton Row, London WC1B 5HA, GB

---

(51) **EP 2416852***
A63B 23/02 (2006.01)
(23) 01.11.2014.
(30) CN 09.04.2009. 200920009388 U
(86) PCT/US2010030388 08.04.2010. EN
(96) EP 10762435.5 08.04.2010. EN
(87) WO2010118229 14.10.2010. 201041
(97) EP 2416852 15.02.2012. 201207 EN
(54) A SLIDING ABDOMINAL EXERCISE DEVICE
(71) FITWORX, LLC, 4998 Battery Lane Suite 209, Bethesda, Maryland 20814, US
(72) BOLAND, KEVIN O., 4998 Battery LaneSuite 209, Bethesda, Maryland 20814, US
COBLYN, GEORGE H., 5020 Malden Dr., Bethesda, Maryland 20816, US
MARSCHALKO, CORNELL S., 941 Saigon Rd., McLean, Virginia 22102, US
(74) MICHALSKI HÜTTERMANN & PARTNER PATENTANWÄLTE MBB, Speditionstraße 21, 40221 Düsseldorf, DE

---

(51) **EP 2313182***
B01D 57/02 (2006.01)
(23) 03.02.2015.
(30) US 29.07.2008. 84541 P
US 22.07.2008. 129819 P
(86) PCT/US2009051420 22.07.2009. EN
(96) EP 09800950.9 22.07.2009. EN
(87) WO2010011760 28.01.2010. 201004
(97) EP 2313182 27.04.2011. 201117 EN
(54) AMPLIFIED ELECTROKINETIC FLUID PUMPING SWITCHING AND DESALTING
(71) MASSACHUSETTS INSTITUTE OF TECHNOLOGY, 77 Massachusetts Avenue, Cambridge, MA 02139, US
(72) KIM, SUNG, JAE, 1 Oak Grove Ave. 307, MelroseMA 02176, US
HAN, JONGYOON, 5 Appletree Lane, BedfordMA 01730, US
(74) REHSE, HELEN, Valea AB Box 1098, 405 23 Gothenburg, SE

---

(51) **EP 2042228***
B01D 63/00 (2006.01)
B01D 63/02 (2006.01)
(23) 03.02.2015.
(30) JP 10.07.2006. 2006189060
(86) PCT/JP2007063472 05.07.2007. JA

(96) EP 07768221.9 05.07.2007. JA
(87) WO2008007608 17.01.2008. 200803
(97) EP 2042228 01.04.2009. 200914 EN
(54) PROCESS FOR PRODUCTION OF HOLLOW-FIBER MEMBRANE BUNDLES AND BUNDLES
(71) ASAHI KASEI CHEMICALS CORPORATION, 1-105, Kanda Jinbocho Chiyoda-ku, Tokyo 101-8101, JP
(72) ISHIBASHI, YUZURU, 1-2, Yuraku-cho 1-chomeChiyoda-ku, Tokyo 100-8440, JP
WATANABE, AKIHIRO, 1-2, Yuraku-cho 1-chomeChiyoda-ku, Tokyo 100-8440, JP
(74) STREHL SCHÜBEL-HOPF & PARTNER, Maximilianstrasse 54, 80538 München, DE

---

(51) **EP 2307129***
B01J 13/14 (2006.01)
A01N 25/28 (2006.01)
A61K 8/11 (2006.01)
A61K 9/50 (2006.01)
(23) 20.02.2015.
(30) US 31.07.2008. 85255 P
(86) PCT/IL2009000751 02.08.2009. EN
(96) EP 09787499.4 02.08.2009. EN
(87) WO2010013250 04.02.2010. 201005
(97) EP 2307129 13.04.2011. 201115 EN
(54) MICROCAPSULES COMPRISING ACTIVE INGREDIENTS AND A METAL OXIDE SHELL, A METHOD FOR THEIR PREPARATION AND USES THEREOF
(71) SOL-GEL TECHNOLOGIES LTD., Gloda Meir Street 7 Weizmann Science Park, Ness Ziona 74036, IL
(72) TOLEDANO, OFER, 15A Emek Zvuloon Street, 44623 Kfar-Saba, IL
SERTCHOOK, HANAN, 23 Katznelson Street, 70700 Gedera, IL
LOBODA, NATALIA, 16/18 Shlomo Ben-Yossef Street, 93811 Jerusalem, IL
ABU-REZIQ, RAED, P.O.Box 70, 30091 Jatt Hamesholash, IL
(74) LANE, CATHAL MICHAEL, 5 Dartmouth Road, Dublin 6, IE

---

(51) **EP 2186578***
B09B 3/00 (2006.01)
C10L 5/46 (2006.01)
C04B 18/04 (2006.01)
(23) 03.02.2015.
(30) CN 25.07.2007. 200710029339
(86) PCT/CN2008001346 21.07.2008. ZH
(96) EP 08783540.1 21.07.2008. ZH
(87) WO2009012653 29.01.2009. 200905
(97) EP 2186578 19.05.2010. 201020 EN
(54) DISPOSAL METHOD FOR ENTIRELY RECYCLING SOLID REFUSE
(71) LIAN, QIHUI, Room 301 9th Building Qu Ji Guan South Garden No. 18 Xincheng Qingyuan City, Guangdong 511515, CN
(72) LIAN, QIHUI, Room 301 9th Building Qu Ji Guan South Garden No. 18 Xincheng Qingyuan City, Guangdong 511515, CN
(74) VANDEBERG, MARIE-PAULE L.G., Office Kirkpatrick 32, avenue Wolfers, B-1340 La Hulpe, BE

---

(51) **EP 2054181***
B22D 17/20 (2006.01)
B29C 45/17 (2006.01)
(23) 03.02.2015.
(30) US 15.08.2006. 505049
(86) PCT/CA2007001311 26.07.2007. EN
(96) EP 07784978.4 26.07.2007. EN
(87) WO2008019474 21.02.2008. 200808
(97) EP 2054181 06.05.2009. 200919 EN
(54) INJECTION UNIT MOUNT
(71) HUSKY INJECTION MOLDING SYSTEMS S.A., Zone Industrielle Riedgen B.P. 93, 3401 Dudelange, LU
(72) SCHULTZ, GREGORY ALLAN, 9 Doepath Way, Bolton, Ontario L7E 2G4, CA
DIACONU, VALENTIN, 162 Wincott Drive, Etobicoke, Ontario M9R 2P8, CA

---

(51) **EP 2374575**
B24B 45/00 (2006.01)
B28D 1/00 (2006.01)
B24B 7/22 (2006.01)
B24D 7/06 (2006.01)
B28D 1/28 (2006.01)
B24B 1/00 (2006.01)
(23) 22.01.2015.
(30) US 15.10.2004. 618591 P
(96) EP 11172795.4 14.10.2005. EN
(97) EP 2374575 12.10.2011. 201141 EN
(54) AGING APPARATUS FOR AGING AN ARTIFICIAL STONE
(71) OLDCASTLE BUILDING PRODUCTS CANADA INC., 44 Chipman Hill, 10th Floor, St-John, New Brunswick E2L 4S6, CA
(72) CASTONGUAY, BERTIN, 309 Merry Sud, MAGOG, Québec J1X 4Z9, CA
HELIE, MANON, 119 Rue des moissons, L'EPIPHANIE, Québec J5X 3P5, CA
(74) INTÈS, DIDIER GÉRARD ANDRÉ, Cabinet Beau de Loménie 158, rue de l'Université, 75340 Paris Cedex 07, FR

---

(51) **EP 2206590***
B28D 1/22 (2006.01)
(23) 13.01.2015.
(86) PCT/ES2007000553 03.10.2007. ES

(96) EP 07822960.6 03.10.2007. ES
(87) WO2009043944 09.04.2009. 200915
(97) EP 2206590 14.07.2010. 201028 EN
(54) MANUAL CERAMICS CUTTER
(71) GERMANS BOADA, S.A., Pol. Ind. Can Roses., Av. Olimpiades, 08191 Rubi, ES
(72) TORRENTS I COMAS, JOSEP, Pol. Ind. Can RosesAvda. Olimpíades, s/n, E-08191 Rubi (Barcelona), ES
(74) MALDONADO JORDAN, JULIA, Linares, 7 - 3, 46018 Valencia, ES

---

(51) **EP 2050551***
B29B 7/00 (2006.01)
B01D 63/00 (2006.01)
B01D 63/02 (2006.01)
B01F 3/10 (2006.01)
B01F 5/00 (2006.01)
B29B 7/76 (2006.01)
(23) 03.01.2015.
(30) JP 10.07.2006. 2006189287
(86) PCT/JP2007063699 09.07.2007. JA
(96) EP 07790520.6 09.07.2007. JA
(87) WO2008007652 17.01.2008. 200803
(97) EP 2050551 22.04.2009. 200917 EN
(54) PROCESS FOR PRODUCING MIXTURE OF TWO-LIQUID MIXING TYPE CURABLE RESIN AND PROCESS FOR PRODUCING HOLLOW-FIBER-MEMBRANE FILTER ELEMENT
(71) ASAHI KASEI CHEMICALS CORPORATION, 1-105, Kanda Jinbocho Chiyoda-ku, Tokyo 101-8101, JP
(72) ISHIBASHI, YUZURU, 1-2, Yuraku-cho 1-chomeChiyoda-ku, Tokyo 100-8440, JP
WATANABE, AKIHIRO, 1-2, Yuraku-cho 1-chomeChiyoda-ku, Tokyo 100-8440, JP
(74) STREHL SCHÜBEL-HOPF & PARTNER, Maximilianstrasse 54, 80538 München, DE

---

(51) **EP 2054210***
B29C 45/17 (2006.01)
B22D 17/20 (2006.01)
(23) 03.02.2015.
(30) US 15.08.2006. 505138
(86) PCT/CA2007001314 26.07.2007. EN
(96) EP 07784981.8 26.07.2007. EN
(87) WO2008019476 21.02.2008. 200808
(97) EP 2054210 06.05.2009. 200919 EN
(54) FLUID DISTRIBUTOR AND TRANSLATABLE DRIVE APPARATUS FOR A MOLDING MACHINE
(71) HUSKY INJECTION MOLDING SYSTEMS S.A., Zone Industrielle Riedgen B.P. 93, 3401 Dudelange, LU
(72) SCHULTZ, GREGORY ALLAN, 77 Hesp Drive, Bolton, Ontario L7E 2P2, CA
DIACONU, VALENTIN, 162 Wincott Drive, Etobicoke, Ontario M9R 2P8, CA

(51) **EP 2366532**
B29C 67/20 (2006.01)
B29C 44/56 (2006.01)
B29C 44/30 (2006.01)
B29C 44/34 (2006.01)
(23) 28.01.2015.
(96) EP 10156982.0 19.03.2010. EN
(97) EP 2366532 21.09.2011. 201138 EN
(54) APPARATUS AND METHOD FOR PRODUCTION OF INSULATING AND DRAINING BOARDS
(71) IGNUCELL AB, Box 217, 312 22 Laholm, SE
(72) JALAKAS, JONAS, Hammarvägen 23, 134 60, INGARÖ, SE
(74) ÅKESSON, STEN JAN-ÅKE, Awapatent AB Box 1066, 251 10 Helsingborg, SE

---

(51) **EP 2376281***
B32B 15/01 (2006.01)
B32B 1/08 (2006.01)
B23K 1/00 (2006.01)
B23K 35/00 (2006.01)
B23K 35/02 (2006.01)
C22C 21/10 (2006.01)
(23) 19.11.2014.
(30) US 23.12.2008. 203670 P
(86) PCT/CA2009001835 16.12.2009. EN
(96) EP 09833967.4 16.12.2009. EN
(87) WO2010071982 01.07.2010. 201026
(97) EP 2376281 19.10.2011. 201142 EN
(54) CLAD METAL SHEET AND HEAT EXCHANGER TUBING ETC. MADE THEREFROM
(71) NOVELIS, INC., 3560 Lenox Road, Suite 2000, Atlanta, GA 30326, US
(72) MAROIS, PIERRE, HENRI, 859 Old Colony Road, KingstonOntario K7P 1S1, CA
GATENBY, KEVIN, MICHAEL, 1648 Grousewood Lane, KingstonOntario K7L 5H6, CA
DAVISSON, THOMAS, L., 10962 Thwing Road, ChardonOhio 44024, US
HOWELLS, ANDREW, D., 995 Ryan Court, KingstonOntario K7P 2N1, CA
SMITH, IAN, 937 Victoria Street, KingstonOntario K7K 4T9, CA
(74) WEICKMANN & WEICKMANN, Postfach 860 820, 81635 München, DE

---

(51) **EP 2168929***
C04B 5/00 (2006.01)
C21B 3/06 (2006.01)
(23) 03.02.2015.
(30) RU 04.07.2007. 2007125270
(86) PCT/IB2008001755 03.07.2008. RU
(96) EP 08776326.4 03.07.2008. RU
(87) WO2009016443 05.02.2009. 200906
(97) EP 2168929 31.03.2010. 201013 EN

(54) METHOD FOR TREATING SLAG FLOWING FROM A METALLURGICAL VESSEL AND A DEVICE FOR CARRYING OUT SAID METHOD
(71) TECHCOM GMBH, Pommemstrasse 13, 80809 Muenchen, DE
(72) CHLOPONIN, VIKTOR, NIKOLAEVICH, Leninskij prospekt 44W.120, Moscow 119334, RU
FARMANOV, ALEXANDER, KASYMOVICH, ul. Lermontova 15, Bekabad 702902, UZ
KOSTIN, ANATOLIJ, SERGEEVICH, 5 el. Sokolinoi Gori 25,k orpus 5, kv. 68, Moscow 105275, RU
BELITCHENKO, ANATOLIJ, KONSTANTINOWITCH, ul. Kirova 90, W. 84, Ribnitsa 5500, MD
JUDIN, ANDREY, VASILEVITSCH, ul. Kirova 82, kv. 34, Ribnitsa 5500, MD
SAVJUK, ALEKSANDER, NIKOLAEVICH, ul Walchenko 9, W. 295, Ribnitsa 5500, MD
BOGDANOV, NIKOLAY, ALEXANDROVITCH, Zvetnikov Str. 37 a, RevdaSverdlovskaya obl. 623280, RU
(74) BOULT WADE TENNANT, Verulam Gardens 70 Gray's Inn Road, London WC1X 8BT, GB

---

(51) EP 2145871
C07B 37/10 (2006.01)
C07C 69/757 (2006.01)
C07C 69/753 (2006.01)
C07C 69/76 (2006.01)
C07C 67/317 (2006.01)
C07C 67/32 (2006.01)
C07C 51/38 (2006.01)
C07C 62/34 (2006.01)
C07C 213/02 (2006.01)
C07C 213/10 (2006.01)
C07C 217/58 (2006.01)
C07C 231/02 (2006.01)
C07C 235/40 (2006.01)
C07C 253/30 (2006.01)
C07C 255/47 (2006.01)
C07F 7/18 (2006.01)
C07D 223/16 (2006.01)
(23) 03.02.2015.
(30) FR 17.07.2008. 0804061
(96) EP 09290568.6 16.07.2009. FR
(97) EP 2145871 20.01.2010. 201003 FR
(54) NEW METHOD FOR PREPARING FUNCTIONALISED BENZOCYCLOBUTENES AND ITS APPLICATION TO THE SYNTHESIS OF IVABRADINE AND ITS ADDITION SALTS WITH A PHARMACEUTICALLY ACCEPTABLE ACID.
(71) LES LABORATOIRES SERVIER, 35, rue de Verdun, 92284 Suresnes Cedex, FR
CENTRE NATIONAL DE LA RECHERCHE SCIENTIFIQUE (CNRS), 3, rue Michel-Ange, 75794 Paris Cedex 16, FR
UNIVERSITÉ CLAUDE BERNARD LYON 1, 22 boulevard du 11 novembre 1918, 69622 Villeurbanne Cedex, FR
(72) PEGLION, JEAN-LOUIS, 5, allée des Bégonias, 78110 Le Vesinet, FR
BAUDOIN, OLIVIER, 12, rue Jean Duplessis, 69330 Meyzieu, FR
AUDIC, NICOLAS, 59, rue Bernard Cuminal, 80090 Amiens, FR
CHAUMONTET, MANON, 6, rue Maurice Mélat/Appt. 114, Bat.A, 31200 Toulouse, FR
PICCARDI, RICCARDO, 58, rue des Garennes, 92160 Antony, FR
(74) GIUDICELLI, CATHY, Les Laboratoires Servier Direction Brevets 35, rue de Verdun, 92284 Suresnes Cedex, FR

---

(51) EP 1940755*
C07B 61/00 (2006.01)
C12N 15/10 (2006.01)
(23) 24.12.2014.
(30) US 28.10.2005. 731464 P
(86) PCT/US2006041356 23.10.2006. EN
(96) EP 06836472.8 23.10.2006. EN
(87) WO2007053358 10.05.2007. 200719
(97) EP 1940755 09.07.2008. 200828 EN
(54) METHODS FOR IDENTIFYING COMPOUNDS OF INTEREST USING ENCODED LIBRARIES
(71) GLAXOSMITHKLINE LLC, One Franklin Plaza 200 North 16th Street, Philadelphia, PA 19102, US
(72) MORGAN, BARRY, 237 Prospect Street, Franklin, MA 02038, US
HALE, STEPHEN, 133 Brookside Avenue, Belmont, MA 02478, US
ARICO-MUENDEL, CHRISTOPHER, C., 21 Shaw Street, West Roxbury, MA 02132, US
CLARK, MATTHEW, 4 Glenn Terrace, Cambridge, MA 02139, US
WAGNER, RICHARD, 24 Coolidge Avenue, Cambridge, MA 02138, US
ISRAEL, DAVID, I., 117 Anson Road, Concord, MA 01742, US
GEFTER, MALCOLM, L., 46 Baker Bridge Road, Lincoln, MA 01773, US
KAVARANA, MALCOLM, J., 516 Farms Drive, Burlington, MA 01803, US
CREASER, STEFFEN, PHILLIP, 47 Cottage Street, 3, Cambridge, MA 02139, US
FRANKLIN, GEORGE, J.PRAECIS PHARMACEUTICALS INCORPORATED, 830 Winter Street, Waltham, MA 02541, US
CENTRELLA, PAULO, A., 612 Old Stonebrook Road, Acton, MA 01720, US
ACHARYA, RAKSHA, A., 2 Glen Ora Drive, Bedford, MA 01730, US

BENJAMIN, DENNIS, 18109 Ne 101st Court, Redmond, WA 98052, US
HANSEN, NILS JAKOB, VEST, Gammel Kongevej 23, 3, DK-1610 Copenhagen V, DK
(74) LOCK, GRAHAM JAMES, Fry Heath & Spence LLP The Gables Massetts Road, HorleySurrey RH6 7DQ, GB

---

(51) **EP 2429979***
C07C 49/753 (2006.01)
C07C 49/683 (2006.01)
C07C 49/747 (2006.01)
C07C 49/697 (2006.01)
C07C 251/44 (2006.01)
C07D 213/61 (2006.01)
C07D 333/28 (2006.01)
A01N 45/02 (2006.01)
(23) 02.12.2014.
(86) PCT/EP2009003508 16.05.2009. EN
(96) EP 09776622.4 16.05.2009. EN
(87) WO2010133232 25.11.2010. 201047
(97) EP 2429979 21.03.2012. 201212 EN
(54) NOVEL HERBICIDES
(71) SYNGENTA LIMITED, European Regional Centre Priestley Road Surrey Research Park, Guildford, Surrey GU2 7YH, GB
(72) MATHEWS, CHRISTOPHER, JOHN, Syngenta LimitedJealotts Hill International Research CenterBracknell, Berkshire RG42 6EY, GB
ROBINSON, LOUISA, Syngenta LimitedJealotts Hill International Research CenterBracknell, Berkshire RG42 6EY, GB
JEANMART, STEPHANE ANDRÉ MARIE, Syngenta LimitedJealotts Hill International Research CenterBracknell, Berkshire RG42 6EY, GB
(74) SYNGENTA INTERNATIONAL AG, WRO-1008-Z1-26 Schwarzwaldallee 215, 4058 Basel, CH

---

(51) **EP 2205548***
C07C 59/68 (2006.01)
C07C 217/54 (2006.01)
C07C 323/19 (2006.01)
C07D 213/64 (2006.01)
A61K 31/192 (2006.01)
A61K 31/4415 (2006.01)
A61P 3/10 (2006.01)
(23) 08.01.2015.
(30) US 10.10.2007. 998786 P
US 06.03.2008. 68724
(86) PCT/US2008011422 03.10.2008. EN
(96) EP 08837085.3 03.10.2008. EN
(87) WO2009048527 16.04.2009. 200916
(97) EP 2205548 14.07.2010. 201028 EN
(54) SUBSTITUTED BIPHENYL GPR40 MODULATORS
(71) AMGEN, INC, One Amgen Center Drive, Thousand Oaks CA 91320, US
(72) KIM, YONG-JAE, 251 Winchester Court, Foster CityCA 94404, US
BROWN, SEAN, P., 1285 Sanchez Street, San FranciscoCA 94114, US
CAO, QIONG, 582 King Drive Apt. 6, Daly CityCA 94015, US
DRANSFIELD, PAUL, J., 178 Allison Street, San FranciscoCA 94112, US
DU, XIAOHUI, 2735 Wemberly Drive, BelmontCA 94002, US
HOUZE, JONATHAN, 2383 Ticonderoga Drive, San MateoCA 94402, US
JIAO, XIAN YUN, 2603 All View Way, BelmontCA 94002, US
KOHN, TODD, J., 818 N. Delaware StreetUnit 412, San MateoCA 94401, US
LAI, SUJEN, 1439 Floribunda AvenueApt. 15, BurlingameCA 94010, US
LI, AN-RONG, 161 Beach Park Blvd., Foster CityCA 94404, US
LIN, DANIEL, 990 Governors Bay Drive, Redwood CityCA 94065, US
LUO, JIAN, 992 Ventura Avenue, AlbanyCA 94706, US
MEDINA, JULIO, C., 1407 Cedar Street, San CarlosCA 94070, US
REAGAN, JEFFREY, D., 680 Patrol Road, Woodside, CA 94062, US
PATTAROPONG, VATEE, 1408 El Camino RealUnit 1, Burlingame, CA 94010, US
SCHWARZ, MARGRIT, 1630 Hull Drive, San CarlosCA 94070, US
SHEN, WANG, 1719 Monticello Road, San MateoCA 94402, US
SU, YONGLI, 888 Foster City BoulevardApt. Q4, Foster CityCA 94404, US
SWAMINATH, GAYATHRI, 42232 Forsythia Drive, FremontCA 94359, US
VIMOLRATANA, MARC, 27 West 4th StreetApt. 5, San MateoCA 94402, US
WANG, XIANG, 51 Majestic Court1006, MoorparkCA 93021, US
XIONG, YUMEI, 140 Daley Court, San BrunoCA 94066, US
YANG, LI, 1442 35th Avenue, San FranciscoCA 94122, US
YU, MING, 42 Williams Lane, Foster CityCA 94404, US
ZHANG, JIE, 125 Connemara Way ,115, SunnyvaleCA 94087, US
ZHU, LIUSHENG, 752 Orion Lane, Foster CityCA 94404, US
FU, ZICE, 788 Santa Maria Lane, Fosfer City, California 94404, US
LIU, JIWEN, 721 Celestial Lane, Foster City, California 94404, US
WANG, YINGCAI, 860 Helen Drive, Millbrae, California 94030, US

(74) GRÜNECKER PATENT- UND RECHTSANWÄLTE PARTG MBB, Leopoldstraße 4, 80802 München, DE

---

(51) **EP 2035364***
C07C 201/06 (2006.01)
C07C 205/55 (2006.01)
C07C 251/44 (2006.01)
(23) 28.10.2014.
(30) US 30.06.2006. 817866 P
(86) PCT/US2007015152 29.06.2007. EN
(96) EP 07796585.3 29.06.2007. EN
(87) WO2008005344 10.01.2008. 200802
(97) EP 2035364 18.03.2009. 200912 EN
(54) SYNTHESIS OF 3-(5-NITROCYCLOHEX-1-ENYL) ACRYLIC ACID AND ESTERS THEREOF
(71) MERCK SHARP & DOHME CORP., 126 East Lincoln Avenue, Rahway, NJ 07065-0907, US
(72) THIRUVENGADAM, TIRUVETTIPURAM, K., 17 Village Road, Kendall Park, New Jersey 08824, US
WANG, TAO, 23 Sherwood Road, Springfield, NJ 07081, US
CHIU, JOHN, S., 12 Ferndale Drive, Parsippany, NJ 07054, US
LIAO, JING, 45 Edgemere Road, Livingston, NJ 07039, US
(74) HUSSAIN, DEEBA, Merck & Co., Inc. Patent Department Hertford Road, HoddesdonHertfordshire EN11 9BU, GB

---

(51) **EP 2502902**
C07C 215/76 (2006.01)
C07C 213/02 (2006.01)
(23) 28.05.2015.
(30) US 24.06.2004. 582676 P
US 22.11.2004. 630127 P
US 13.12.2004. 635674 P
US 03.03.2005. 658219 P
US 11.03.2005. 661311 P
(96) EP 12152237.9 24.06.2005. EN
(97) EP 2502902 26.09.2012. 201239 EN
(54) MODULATORS OF ATP-BINDING CASSETTE TRANSPORTERS
(71) VERTEX PHARMACEUTICALS INCORPORATED, 50 Northern Avenue, Boston, MA 02210, US
(72) HADIDA RUAH, SARAH S., 2356 Torrey Pines, 16, La Jolla, CA California 92037, US
HAZLEWOOD, ANNA R., 1369 Grand Avenue, San Diego, CA California 92109, US
GROOTENHUIS, PETER D. J., 4801 Riding Ridge Road, San Diego, CA California 92130, US
VAN GOOR, FREDRICK F., 832 Ormond Court, San Diego, CA California 02109, US
SINGH, ASHVANI K., 13597 Tiverton Road, San Diego, California 92130, US
ZHOU, JINGLAN, 4466 Shorepointe Way, San Diego, CA California 92130, US
MCCARTNEY, JASON, 1428 Kings Cross Drive, Cardiff by the Sea, California 92007, US
(74) OATES, EDWARD CHRISTOPHER, Carpmaels & Ransford LLP One Southampton Row, London WC1B 5HA, GB

---

(51) **EP 1807392***
C07C 311/21 (2006.01)
C07D 221/06 (2006.01)
C07D 239/38 (2006.01)
C07D 333/34 (2006.01)
C07D 401/12 (2006.01)
C07D 409/12 (2006.01)
A61K 31/18 (2006.01)
A61K 31/506 (2006.01)
A61P 25/18 (2006.01)
(23) 14.01.2015.
(30) US 14.10.2004. 618743 P
(86) PCT/EP2005011090 14.10.2005. EN
(96) EP 05800575.2 14.10.2005. EN
(87) WO2006040177 20.04.2006. 200616
(97) EP 1807392 18.07.2007. 200729 EN
(54) 6-AMINO(AZA)INDANE COMPOUNDS SUITABLE FOR TREATING DISORDERS THAT RESPOND TO MODULATION OF THE DOPAMINE D3 RECPTOR
(71) ABBVIE DEUTSCHLAND GMBH & CO KG, Max-Planck-Ring 2a, 65205 Wiesbaden, DE
(72) DRESCHER, KARLA, c/o Abbott GmbH & Co. KGKnollstrasse 50, 67061 Ludwigshafen, DE
HAUPT, ANDREAS, Schaelzigweg 52, 68723 Schwetzingen, DE
UNGER, LILIANE, Wollstr. 129, 67065 Ludwigshafen, DE
TURNER, SEAN, C., Lameystr. 21, 68165 Mannheim, DE
BRAJE, WILFRIED, Meerfeldstr. 52, 68163 Mannheim, DE
GRANDEL, ROLAN, Birkenweg 49, 69221 Dossenheim, DE
(74) REITSTÖTTER KINZEBACH, Patentanwälte Im Zollhof 1, 67061 Ludwigshafen, DE

---

(51) **EP 2610244**
C07D 209/18 (2006.01)
C07D 401/12 (2006.01)
C07D 401/14 (2006.01)
C07D 403/06 (2006.01)
C07D 403/14 (2006.01)
C07D 417/14 (2006.01)
C07D 498/04 (2006.01)
A61K 31/404 (2006.01)
A61P 29/00 (2006.01)
(23) 16.01.2015.
(30) US 07.08.2006. 836108 P
US 18.12.2006. 875792 P
US 20.06.2007. 945306 P

(96) EP 12196043.9 07.08.2007. EN
(97) EP 2610244 03.07.2013. 201327 EN
(54) INDOLE COMPOUNDS
(71) IRONWOOD PHARMACEUTICALS, INC., 320 Bent Street, Cambridge, MA 02141, US
(72) TALLEY, JOHN JEFFREY, 6519 Walsh Street, Saint Louis, MO 63109, US
MERMERIAN, ARA, 51 Hillside Road, Watertown, MA Massachusetts 02472-1444, US
CURRIE, MARK G., 18 Hall Avenue, Sterling, MA Massachusetts 01564, US
SPROTT, KEVIN, 40 Rolling Lane, Needham, MA 02492, US
PEARSON, JAMES PHILIP, 14 Gray Street, Cambridge, MA Massachusetts 02138, US
MILNE, G. TODD, 169 Mason Terrace, Brookline, MA Massachusetts 02446, US
SCHAIRER, WAYNE, 135 Milk Street, Westboro, MA Massachusetts 01581, US
YANG, JANE, 104 Burroughs Road, Boxborough, MA Massachusetts 01719, US
KIM, CHARLES, 199 Prospect Street, Apt. 1, Cambridge, MA Massachusetts 02139, US
BARDEN, TIMOTHY, 19 Intervale Road, Salem, MA Massachusetts 01970, US
LUNDRIGAN, REGINA, 14 Pinebrook Way, Dubury, MA Massachusetts 02332-4101, US
(74) COHAUSZ & FLORACK, Patent- & Rechtsanwälte Partnerschaftsgesellschaft mbB Bleichstraße 14, 40211 Düsseldorf, DE

---

(51) **EP 1911745***
C07D 211/32 (2006.01)
(23) 03.02.2015.
(30) JP 25.07.2005. 2005213820
(86) PCT/JP2006314568 24.07.2006. JA
(96) EP 06768369.8 24.07.2006. JA
(87) WO2007013395 01.02.2007. 200705
(97) EP 1911745 16.04.2008. 200816 EN
(54) PROCESS FOR PRODUCING 1-BENZYL-4-[(5, 6-DIMETHOXY-1-INDANONE)-2-YLIDENE] METHYLPIPERIDINE
(71) EISAI R&D MANAGEMENT CO., LTD., 6-10, Koishikawa 4-chome, Bunkyo-ku, Tokyo 112-8088, JP
(72) IMAI, AKIOEISAI CO., LTD., Kashima-site, 22, Oaza Sunayama, Hasakimachi, Kashima-gun, Ibaraki 314-0255, JP
SHIMOTANI, AKIHIKOEISAI CO., LTD., Kashima-site, 22, Oaza Sunayama, Hasakimachi, Kashima-gun, Ibaraki 314-0255, JP
TSURUGI, TOMIOEISAI CO., LTD., Kashima-site, 22, Oaza Sunayama, Hasakimachi, Kashima-gun, Ibaraki 314-0255, JP
NARABE, YUKIOEISAI CO., LTD., Kashima-site, 22, Oaza Sunayama, Hasakimachi, Kashima-gun, Ibaraki 314-0255, JP
(74) HOFFMANN EITLE, Patent- und Rechtsanwälte PartmbB Arabellastraße 30, 81925 München, DE

---

(51) **EP 2412708***
C07D 213/80 (2006.01)
A61K 31/4412 (2006.01)
A61K 31/443 (2006.01)
A61K 31/4433 (2006.01)
A61K 31/4436 (2006.01)
A61K 31/4439 (2006.01)
A61K 31/444 (2006.01)
A61K 31/4545 (2006.01)
A61K 31/4709 (2006.01)
A61K 31/497 (2006.01)
A61K 31/506 (2006.01)
A61K 31/5377 (2006.01)
A61P 31/00 (2006.01)
A61P 31/16 (2006.01)
A61P 31/18 (2006.01)
A61P 43/00 (2006.01)
C07D 213/89 (2006.01)
C07D 401/04 (2006.01)
C07D 401/06 (2006.01)
C07D 401/10 (2006.01)
(23) 22.01.2015.
(30) JP 26.03.2009. 2009075290
(86) PCT/JP2010054911 23.03.2010. JA
(96) EP 10756027.8 23.03.2010. JA
(87) WO2010110231 30.09.2010. 201039
(97) EP 2412708 01.02.2012. 201205 EN
(54) SUBSTITUTED 3-HYDROXY-4-PYRIDONE DERIVATIVE
(71) SHIONOGI & CO., LTD., 1-8, Doshomachi 3-chome Chuo-ku Osaka-shi, Osaka 541-0045, JP
(72) FUJISHITA, TOSHIO, 27-17, Hanayashiki 1-chomeKawanishi-shi, Hyogo 666-0035, JP
MIKAMIYAMA, MINAKO, c/o Shionogi&Co. Ltd.12-4, Sagisu 5-chomeFukushima-ku, Osaka-shiOsaka 553-0002, JP
KAWAI, MAKOTO, c/o Shionogi&Co. Ltd.12-4, Sagisu 5-chomeFukushima-ku, Osaka-shiOsaka 553-0002, JP
AKIYAMA, TOSHIYUKI, c/o Shionogi&Co. Ltd.12-4, Sagisu 5-chomeFukushima-ku, Osaka-shiOsaka 553-0002, JP
(74) WEBSTER, JEREMY MARK, Mewburn Ellis LLP City Tower 40 Basinghall Street, London EC2V 5DE, GB

---

(51) **EP 2432764***
C07D 215/44 (2006.01)
C07D 401/12 (2006.01)
A61K 31/4709 (2006.01)
A61P 35/00 (2006.01)
(23) 02.12.2014.
(30) EP 20.05.2009. 09160829

(86) PCT/EP2010056968 20.05.2010. EN
(96) EP 10723066.6 20.05.2010. EN
(87) WO2010133669 25.11.2010. 201047
(97) EP 2432764 28.03.2012. 201213 EN
(54) SUBSTITUTED QUINOLINES FOR USE AS VEGF INHIBITORS
(71) CLANOTECH AB, Fogdevreten 2, 171 65 Solna, SE
(72) MALM, JOHAN, Bridgevägen 9B, S-142 66 Trångsund, SE
RINGOM, RUNE, Murargatan 20A, S-754 37 Uppsala, SE
CALDIROLA, PATRIZIA, Källbovägen 12A, S-756 46 Uppsala, SE
WESTMAN, JACOB, Blomsberg 109, S-740 21 Järlåsa, SE
(74) BRANN AB, P.O. Box 12246, 102 26 Stockholm, SE

---

(51) **EP 2502912**
C07D 215/56 (2006.01)
C07D 401/12 (2006.01)
C07D 417/12 (2006.01)
C07D 401/14 (2006.01)
C07D 405/12 (2006.01)
C07D 413/12 (2006.01)
C07D 409/12 (2006.01)
C07D 487/10 (2006.01)
A61K 31/47 (2006.01)
A61K 31/4709 (2006.01)
A61K 31/4747 (2006.01)
A61P 25/00 (2006.01)
A61P 31/00 (2006.01)
(23) 02.06.2015.
(30) US 24.06.2004. 582676 P
US 22.11.2004. 630127 P
US 13.12.2004. 635674 P
US 03.03.2005. 658219 P
US 11.03.2005. 661311 P
(96) EP 12152227.0 24.06.2005. EN
(97) EP 2502912 26.09.2012. 201239 EN
(54) MODULATORS OF ATP-BINDING CASSETTE TRANSPORTERS
(71) VERTEX PHARMACEUTICALS INCORPORATED, 50 Northern Avenue, Boston, MA 02210, US
(72) HADIDA RUAH, SARAH S., 2356 Torrey Pines, No. 16, La Jolla, CA 92037, US
HAZLEWOOD, ANNA R., 1369 Grand Avenue, San Diego, CA 92109, US
GROOTENHUIS, PETER D. J., 4801 Riding Ridge Road, San Diego, CA 92130, US
VAN GOOR, FREDRICK F., 832 Ormond Court, San Diego, CA 02109, US
SINGH, ASHVANI K., 13597 Tiverton Road, San Diego, CA 92130, US
ZHOU, JINGLAN, 4466 Shorepointe Way, San Diego, CA 92130, US
MCCARTNEY, JASON, 1428 Kings Cross Drive, Cardiff by the Sea, CA 92007, US
(74) OATES, EDWARD CHRISTOPHER, Carpmaels & Ransford LLP One Southampton Row, London WC1B 5HA, GB

---

(51) **EP 2502913**
C07D 215/56 (2006.01)
C07C 215/76 (2006.01)
(23) 28.05.2015.
(30) US 24.06.2004. 582676 P
US 22.11.2004. 630127 P
US 13.12.2004. 635674 P
US 03.03.2005. 658219 P
US 11.03.2005. 661311 P
(96) EP 12152239.5 24.06.2005. EN
(97) EP 2502913 26.09.2012. 201239 EN
(54) MODULATORS OF ATP-BINDING CASSETTE TRANSPORTERS
(71) VERTEX PHARMACEUTICALS INCORPORATED, 50 Northern Avenue, Boston, MA 02210, US
(72) HADIDA RUAH, SARAH S., 2356 Torrey Pines, No. 16, La Jolla, CA 92037, US
HAZLEWOOD, ANNA R., 1369 Grand Avenue, San Diego, CA 92109, US
GROOTENHUIS, PETER D. J., 4801 Riding Ridge Road, San Diego, CA 92130, US
VAN GOOR, FREDRICK F., 832 Ormond Court, San Diego, CA 02109, US
SINGH, ASHVANI K., 13597 Tiverton Road, San Diego, CA 92130, US
ZHOU, JINGLAN, 4466 Shorepointe Way, San Diego, CA 92130, US
MCCARTNEY, JASON, 1428 Kings Cross Drive, Cardiff by the Sea, CA 92007, US
(74) OATES, EDWARD CHRISTOPHER, Carpmaels & Ransford LLP One Southampton Row, London WC1B 5HA, GB

---

(51) **EP 2125749***
C07D 233/10 (2006.01)
C07D 401/14 (2006.01)
C07D 403/06 (2006.01)
C07D 403/10 (2006.01)
C07D 405/14 (2006.01)
C07D 407/14 (2006.01)
C07D 409/14 (2006.01)
C07D 413/14 (2006.01)
A61K 31/4035 (2006.01)
A61P 31/10 (2006.01)
A61P 29/00 (2006.01)
A61P 9/00 (2006.01)
A61P 25/22 (2006.01)
(23) 13.01.2015.
(30) US 13.02.2007. 901045 P
(86) PCT/US2008001765 11.02.2008. EN
(96) EP 08714238.6 11.02.2008. EN

(87) WO2008100456 21.08.2008. 200834
(97) EP 2125749 02.12.2009. 200949 EN
(54) FUNCTIONALLY SELECTIVE ALPHA2C ADRENORECEPTOR AGONISTS
(71) MERCK SHARP & DOHME CORP., 126 East Lincoln Avenue, Rahway, NJ 07065-0907, US
PHARMACOPEIA, LLC, 3000 Eastpark Boulevard, Cranbury, NJ 08512, US
(72) DE LERA RUIZ, MANUEL, 1236 Magnolia Lane, Branchburg, New Jersey 08876, US
MCCORMICK, KEVIN, D., 15 Brookfield Drive, Basking Ridge, New Jersey 07920, US
BOYCE, CHRISTOPHER, W., 71 Bonnell Street, Flemington, New Jersey 08822, US
ASLANIAN, ROBERT, G., 144 Philip Drive, Rockaway, New Jersey 07866, US
YU, YOUNONG, 280 Bromley Place, East Brunswick, New Jersey 08816, US
MANGIARACINA, PIETRO, 4 Montclair Avenue, Monsey, New York 10952, US
ZHENG, JUNYING, 49 Wexford Way, Bridgewater, New Jersey 08807, US
BERLIN, MICHAEL, Y., 14 Hendrick Road, Flemington, New Jersey 08822, US
CIESLA, STEPHANIE, L., 2 Albert Avenue, Morristown, New Jersey 07960, US
HUANG, CHIA-YU, 319 Oak Lane, Princeton Junction, New Jersey 08550, US
LIANG, BO, 239 Bromley Place, East Brunswick, New Jersey 08816, US
(74) HORGAN, JAMES MICHAEL FREDERIC, Merck Sharp & Dohme Limited European Patent Department Hertford Road, Hoddesdon, Herts. EN11 9BU, GB

---

(51) **EP 1742907***
C07D 233/62 (2006.01)
C07D 471/04 (2006.01)
A61K 31/417 (2006.01)
A61P 35/00 (2006.01)
(23) 12.12.2014.
(30) US 06.05.2004. 569510 P
US 03.05.2005. 121709
(86) PCT/US2005015666 06.05.2005. EN
(96) EP 05762665.7 06.05.2005. EN
(87) WO2005107762 17.11.2005. 200546
(97) EP 1742907 17.01.2007. 200703 EN
(54) CERTAIN CHEMICAL ENTITIES, COMPOSITIONS, AND METHODS
(71) CYTOKINETICS, INC., 280 East Grand Avenue, South San Francisco, CA 94080, US
GLAXOSMITHKLINE LLC, One Franklin Plaza 200 North 16th Street, Philadelphia, PA 19102, US
(72) QIAN, XIANGPING, 280 East Grand Avenue, South San Francisco, CA 94080, US
MCDONALD, ANDREW, I., 280 East Grand Avenue, South San Francisco, CA 94080, US
ZHOU, HAN-JIE, 830 Argus Court, Foster City, CA 94404, US
ASHCRAFT, LUKE, W., 280 East Grand Avenue, South San Francisco, CA 94080, US
YAO, BING, 280 East Grand Avenue, South San Francisco, CA 94080, US
JIANG, HONG, 280 East Grand Avenue, South San Francisco, CA 94080, US
HUANG, JENNIFER, KUO, CHEN, 659 Veranda Circle, Hayward, CA 94541, US
WANG, JIANCHAO, 280 East Grand Avenue, South San Francisco, CA 94080, US
MORGANS, DAVID, J., JR., 280 East Grand Avenue, South San Francisco, CA 94080, US
MORGAN, BRADLEY, P., 280 East Grand Avenue, South San Francisco, CA 94080, US
BERGNES, GUSTAVE, 280 East Grand Avenue, South San Francisco, CA 94080, US
DHANAK, DASHYANT, 1250 S. Collegeville Road, Collegeville, PA 19426, US
KNIGHT, STEVEN, D., 1250 S. Collegeville Road, Collegeville, PA 19426, US
ADAMS, NICHOLAS, D., 1250 S. Collegeville Road, Collegeville, PA 19426, US
PARRISH, CYNTHIA, A., 1250 S. Collegeville Road, Collegeville, PA 19426, US
DUFFY, KEVIN, One Franklin Plaza, Philadelphia, PA 19103, US
TEDESCO, ROSANNA, One Franklin Plaza, Philadelphia, PA 19103, US
FITCH, DUKE, One Franklin Plaza, Philadelphia, PA 19103, US
(74) MARSHALL, CAMERON JOHN, Carpmaels & Ransford LLP One Southampton Row, London WC1B 5HA, GB

---

(51) **EP 2527330**
C07D 239/42 (2006.01)
C07D 239/70 (2006.01)
C07D 239/84 (2006.01)
C07D 239/95 (2006.01)
C07D 401/04 (2006.01)
C07D 403/12 (2006.01)
A61P 35/00 (2006.01)
A61K 31/517 (2006.01)
A61K 31/519 (2006.01)
(23) 09.12.2014.
(30) US 14.03.2007. 918160 P
US 30.07.2007. 962617 P
(96) EP 12180902.4 13.03.2008. EN
(97) EP 2527330 28.11.2012. 201248 EN
(54) INHIBITORS OF THE HEDGEHOG PATHWAY
(71) EXELIXIS PATENT COMPANY LLC, 210 East Grand Avenue,, South San Francisco, CA 94080, US
(72) BAHCECI, SULEY, 2355 Holland Street, San Mateo, CA California 94403, US

BAJJALIEH, WILLIAM, 2086 45th Avenue, San Francisco, CA California 94116, US
CHEN, JEFF, 140 South Van Ness Ave., Apt 407, San Francisco, CA California 94103, US
EPSHTEYN, SERGEY, 2922 Southwycke Terrace, Fremont, CA California 94536, US
FORSYTH, TIMOTHY PATRICK, 1928 Wingate Way, Hayward, CA California 94541, US
HUYNH, TAI PHAT, 10 Waterside Plaza27E, New York, NY New York 10010, US
KIM, BYUNG GYU, 10 De Sabla Road,Apt. 801, San Mateo, CA California 94402, US
LEAHY, JAMES W, 1185 Camellia Court, San Leandro, CA California 94577, US
LEE, MATTHEW SANGYUP, 4045 Moraga Street, San Francisco, CA California 94122, US
LEWIS, GARY L, 200 Randall Street, San Francisco, CA California 94131, US
MAC, MORRISON B, 2567 30th Avenue, San Francisco, CA California 94116, US
MANN, GRACE, 554 Ventura Way, San Mateo, CA California 94403, US
MARLOWE, CHARLES K, 636 California Way, Emerald Hills, CA California 94062, US
RIDGWAY, BRIAN HUGH, 2827 Hallmark Drive, Belmont, CA California 94002, US
SANGALANG, JOAN C, 131 Rubicon Circle, Danville, CA 94526, US
SHI, XIAN, 2202 Shelter Creek Lane, San Bruno, CA California 94066, US
TAKEUCHI, CRAIG STACY, 1090 Carolan Ave., 302, Burlingame, CA California 94010, US
WANG, YONG, 465 Biscayne Avenue, Foster City, CA California 94404, US
TESFAI, ZEROM, 23219 Canyon Terrace Drive, Castro Valley, CA California 94552, US
(74) CAMPBELL, PATRICK JOHN HENRY, J A Kemp 14 South Square Gray's Inn, London WC1R 5JJ, GB

---

(51) **EP 2276747***
C07D 239/48 (2006.01)
C07D 403/12 (2006.01)
C07D 409/12 (2006.01)
C07D 413/12 (2006.01)
C07D 417/12 (2006.01)
C07D 401/12 (2006.01)
C07D 407/12 (2006.01)
A61K 31/505 (2006.01)
A61K 31/506 (2006.01)
A61K 31/538 (2006.01)
A61K 31/5377 (2006.01)
A61P 37/06 (2006.01)
A61P 37/08 (2006.01)
(23) 01.10.2014.
(30) EP 11.03.2008. 08152568
US 18.12.2008. 138822 P
(86) PCT/EP2009052789 10.03.2009. EN
(96) EP 09718767.8 10.03.2009. EN
(87) WO2009112490 17.09.2009. 200938
(97) EP 2276747 26.01.2011. 201104 EN
(54) SULFONAMIDES AS ZAP-70 INHIBITORS
(71) CELLZOME LIMITED, Chesterford Research Park, Little ChesterfordCambridgeshire CB10 1XL, GB
(72) MAJOR, JEREMY, 10 Chigwell Court, Cambridge CB58TY, GB
HARRISON, RICHARD, JOHN, 30 Chalmers Road, Cambridge CB1 3SX, GB
RAMSDEN, NIGEL, Sparrows LodgeGreen LaneFowlmere, Royston SG8 7QP, GB
MIDDLEMISS, DAVID, 61 Thorley Hill, Hertfordshire CM23 3 NF, GB
KRUSE, ULRICH, Frankenweg 32, 69221 Dossenheim, DE
DREWES, GERARD, Burgstr. 13, 69121 Heidelberg, DE
(74) BÜCHEL, EDWIN, Isenbruck Bösl Hörschler LLP Patentanwälte Eastsite One Seckenheimer Landstraße 4, 68163 Mannheim, DE

---

(51) **EP 2419411***
C07D 241/44 (2006.01)
C07D 401/12 (2006.01)
C07D 409/12 (2006.01)
C07D 413/12 (2006.01)
A61K 31/498 (2006.01)
A61P 35/00 (2006.01)
C07D 403/04 (2006.01)
A61K 31/5377 (2006.01)
(23) 11.05.2015.
(30) EP 02.04.2009. 09157141
US 02.04.2009. 165953 P
(86) PCT/EP2010053891 25.03.2010. EN
(96) EP 10710051.3 25.03.2010. EN
(87) WO2010115719 14.10.2010. 201041
(97) EP 2419411 22.02.2012. 201208 EN
(54) QUINOXALINE DERIVATIVES AND THEIR USE FOR TREATING BENIGN AND MALIGNANT TUMOUR DISORDERS
(71) ÆTERNA ZENTARIS GMBH, Weismüllerstraße 50, 60314 Frankfurt am Main, DE
(72) GERLACH, MATTHIAS, Pfarrgasse 1, 63636 Brachttal, DE
SEIPELT, IRENE, Hermannstraße 5, 63069 Offenbach, DE
GÜNTHER, ECKHARD, Wingertstraße 176, 63477 Maintal, DE
SCHUSTER, TILMANN, Valentin-Hock-Str. 32, 63762 Großostheim, DE
POLYMEROPOULOS, EMMANUEL, Beethovenstraße 60, 60325 Frankfurt am Main, DE
CZECH, MICHAEL, Kullmannstraße 2, 60435 Frankfurt am Main, DE
CLAUS, ECKHARD, Victor-Slotosch-Straße 5, 60388 Frankfurt am Main, DE

(51) **EP 2313382***
C07D 277/24 (2006.01)
A61K 31/425 (2006.01)
(23) 06.01.2015.
(30) EP 16.06.2008. 08380177
US 16.06.2008. 139661
(86) PCT/EP2009057324 15.06.2009. EN
(96) EP 09765806.6 15.06.2009. EN
(87) WO2009153226 23.12.2009. 200952
(97) EP 2313382 27.04.2011. 201117 EN
(54) 5-(4-METHANESULFONYL-PHENYL)-THIAZOLE DERIVATIVES FOR THE TREATMENT OF ACUTE AND CHRONIC INFLAMMATORY DISEASES
(71) FAES FARMA, S.A., Máximo Aguirre, 14, 48940 Lamiako - Leioa - Vizcaya, ES
(72) RUBIO ROYO, VICTOR, Faes Farma S.A. Máximo Aguirre 14, E-48940 Lamiako (Leioa) - Vizcaya, ES
DE LA HERA MARTÍNEZ, ANTONIO, Faes Farma S.A. MáximoAguirre 14, E-48940 Lamiako (Leioa) - Vizcaya, ES
ÁLVAREZ DE MON SOTO, MELCHOR, Faes Farma S.A. Máximo Aguirre 14, E-48940 Lamiako (Leioa) - Vizcaya, ES
MUÑOZ MUÑOZ, ANA, Faes Farma S.A.Máximo Aguirre 14, E-48940 Lamiako (Leioa) - Vizcaya, ES
(74) ABG PATENTES, S.L., Avenida de Burgos, 16D Edificio Euromor, 28036 Madrid, ES

---

(51) **EP 2303854***
C07D 277/42 (2006.01)
(23) 06.01.2015.
(30) US 20.06.2008. 74345 P
(86) PCT/US2009047469 16.06.2009. EN
(96) EP 09744502.7 16.06.2009. EN
(87) WO2010008729 21.01.2010. 201003
(97) EP 2303854 06.04.2011. 201114 EN
(54) PROCESS FOR MAKING SUBSTITUTED 2-AMINO-THIAZOLONES
(71) AMGEN, INC, One Amgen Center Drive, Thousand Oaks, California 91320-1799, US
(72) MONIZ, GEORGE A., 700 Huron AvenueApt. 18K, Cambridge, Massachusetts 02138, US
FRIZZLE, MATTHEW J., 15 Cowper Ct., Dundas, Ontario L9H 7T3, CA
BERNARD, CHARLES, 14466 Laurel Lane, Moorpark, California 91320, US
MARTINELLI, MICHAEL, 12860 Baywind Point, San DiegoCalifornia 92130, US
FAUL, MARGARET, 119 Via Pacifica, Newbury Park, California 91320, US
LARROW, JAY, 5 Edmunds Place, Wakefield, Massachusetts 01880, US
HANSEN, KARL B., 35 Pond Street, Cohasset, Massachusetts 20225, US
KLINGENSMITH, LIANE, 47 Columbia St., Stoughton, Massachusetts 02072, US
(74) SEXTON, JANE HELEN, J A Kemp 14 South Square Gray's Inn, London WC1R 5JJ, GB

(51) **EP 2364304***
C07D 339/04 (2006.01)
A61K 31/385 (2006.01)
A61K 31/5377 (2006.01)
A61P 3/00 (2006.01)
A61K 31/4535 (2006.01)
A61K 31/496 (2006.01)
A61P 35/00 (2006.01)
(23) 06.01.2015.
(30) EP 07.11.2008. 08425716
(86) PCT/EP2009064770 06.11.2009. EN
(96) EP 09763890.2 06.11.2009. EN
(87) WO2010052310 14.05.2010. 201019
(97) EP 2364304 14.09.2011. 201137 EN
(54) ALPHA-LIPOIC ACID DERIVATIVES AND THEIR USE IN DRUG PREPARATION
(71) ISTITUTO BIOCHIMICO NAZIONALE SAVIO S.R.L., Via del Mare, 36, 00040 Pomezia, IT
(72) BRUFANI, MARIO, Via Aldo Moro 28, I-00040 Castel Gandolfo, IT
MEDICI, ILARIA, Via Nicola Laurantoni 60, I-00149 Roma, IT
MARINI BETTOLO, RINALDO, Via Crescenzio 58, I-00193 Roma, IT
MIGNECO, LUISA MARIA, Via R.R. Pereiria 206, I-00136 Roma, IT
MARZELLA, ROLANDO, Via delle Costellazioni 300, I-00144 Roma, IT
FIGLIOLA, ROCCO, Via Aia dell'Olmo 67, I-82025 Montefalcone Di Valforte, IT
LA BELLA, ANGELA, Via Rivarone 122, I-00166 Roma, IT
(74) GERVASI, GEMMA, Notarbartolo & Gervasi S.p.A. Corso di Porta Vittoria 9, 20122 Milano, IT

---

(51) **EP 2379523***
C07D 401/04 (2006.01)
C07D 401/14 (2006.01)
C07D 405/14 (2006.01)
C07D 407/14 (2006.01)
C07D 409/14 (2006.01)
C07D 413/14 (2006.01)
C07D 417/14 (2006.01)
C07D 471/04 (2006.01)
C07D 487/04 (2006.01)
C07D 487/08 (2006.01)
A61K 31/506 (2006.01)
A61P 29/00 (2006.01)
A61P 37/00 (2006.01)
A61P 11/06 (2006.01)
(23) 13.01.2015.
(30) US 22.12.2008. 139896 P
(86) PCT/US2009068969 21.12.2009. EN
(96) EP 09796560.2 21.12.2009. EN
(87) WO2010075270 01.07.2010. 201026
(97) EP 2379523 26.10.2011. 201143 EN

(54) 4, 6-DISUBSTITUTED 2-AMINO-PYRIMIDINES AS HISTAMINE H4 RECEPTOR MODULATORS
(71) INCYTE CORPORATION, Experimental Station Route 141&Henry Clay Road Building E336, Wilmington, Delaware 19880, US
(72) ZHANG, COLIN, 309 Daniel Drive, AmblerPA 19002, US
QIAN, DING-QUAN, 10 Donald Preston Drive, NewarkDE 19702, US
ZHUO, JINCONG, 17 Forwood Drive, Garnet ValleyPA 19060, US
YAO, WENQING, 748 Meadowbank Road, Kennett SquarePA 19348, US
(74) BASSIL, NICHOLAS CHARLES, Kilburn & Strode LLP 20 Red Lion Street, London WC1R 4PJ, GB

---

(51) **EP 2431365***
C07D 401/06 (2006.01)
A61K 31/4427 (2006.01)
A61K 31/4439 (2006.01)
A61K 31/4545 (2006.01)
A61K 31/497 (2006.01)
A61K 31/551 (2006.01)
A61P 13/12 (2006.01)
A61P 17/06 (2006.01)
A61P 19/02 (2006.01)
A61P 19/08 (2006.01)
A61P 19/10 (2006.01)
A61P 29/00 (2006.01)
A61P 35/00 (2006.01)
A61P 35/02 (2006.01)
A61P 37/08 (2006.01)
A61P 43/00 (2006.01)
C07D 401/14 (2006.01)
C07D 405/14 (2006.01)
C07D 409/14 (2006.01)
C07D 413/14 (2006.01)
(23) 02.12.2014.
(30) JP 14.05.2009. 2009117813
US 21.05.2009. 216820 P
(86) PCT/JP2010058188 14.05.2010. JA
(96) EP 10774995.4 14.05.2010. JA
(87) WO2010131738 18.11.2010. 201046
(97) EP 2431365 21.03.2012. 201212 EN
(54) AZETIDINE COMPOUND AND MEDICINAL USE THEREOF
(71) JAPAN TOBACCO, INC., 2-1, Toranomon 2-chome Minato-ku, Tokyo 105-8422, JP
(72) IKEGASHIRA, KAZUTAKA, c/o Central Pharmaceutical Research Institute ofJapan Tobacco Inc.1-1 Murasaki-cho, Takatsuki-shiOsaka 569-1125, JP
IKENOGAMI, TAKU, c/o Central Pharmaceutical Research Institute ofJapan Tobacco Inc.1-1 Murasaki-cho, Takatsuki-shiOsaka 569-1125, JP
OGAWA, NAOKI, c/o Central Pharmaceutical Research Institute ofJapan Tobacco Inc.1-1 Murasaki-cho, Takatsuki-shiOsaka 569-1125, JP
MATSUMOTO, TATSUYA, c/o Central Pharmaceutical Research Institute ofJapan Tobacco Inc.1-1 Murasaki-cho, Takatsuki-shiOsaka 569-1125, JP
OKA, TAKAHIRO, c/o Central Pharmaceutical Research Institute ofJapan Tobacco Inc.1-1 Murasaki-cho, Takatsuki-shiOsaka 569-1125, JP
MATSUO, TAKUYA, c/o Central Pharmaceutical Research Institute ofJapan Tobacco Inc.1-1 Murasaki-cho, Takatsuki-shiOsaka 569-1125, JP
YAMASAKI, TAKAYUKI, c/o Central Pharmaceutical Research Institute ofJapan Tobacco Inc.1-1 Murasaki-cho, Takatsuki-shiOsaka 569-1125, JP
(74) VOSSIUS & PARTNER PATENTANWÄLTE RECHTSANWÄLTE MBB, Siebertstrasse 3, 81675 München, DE

---

(51) **EP 2297131***
C07D 401/10 (2006.01)
C07D 413/10 (2006.01)
C07D 215/227 (2006.01)
C07D 417/10 (2006.01)
C07D 295/02 (2006.01)
C07D 407/10 (2006.01)
A61K 31/47 (2006.01)
A61K 31/4427 (2006.01)
A61P 3/10 (2006.01)
A61P 15/00 (2006.01)
A61P 25/00 (2006.01)
(23) 06.01.2015.
(30) US 25.06.2008. 75599 P
US 18.12.2008. 138856 P
(86) PCT/US2009048608 25.06.2009. EN
(96) EP 09770999.2 25.06.2009. EN
(87) WO2009158467 30.12.2009. 200953
(97) EP 2297131 23.03.2011. 201112 EN
(54) DI-SUBSTITUTED PHENYL COMPOUNDS AS PHOSPHODIESTERASE 10 INHIBITORS
(71) ENVIVO PHARMACEUTICALS, INC., 480 Arsenal Street Bldg. 1, Watertown, MA 02472, US
(72) CHESWORTH, RICHARD, 88 Kingston StreetUnit 5F, BostonMA 02111, US
SHAPIRO, GIDEON, 5507 NW 80th Avenue, GainsvilleFL 32653, US
RIPKA, AMY, 1446 Main Street, ReadingMA 01867, US
(74) WELLS, ANDREW, HGF Limited 4th Floor, Merchant Exchange 17-19 Whitworth Street West, Manchester M1 5WG, GB

---

(51) **EP 2125781***
C07D 401/12 (2006.01)
(23) 30.01.2015.
(30) US 20.12.2006. 876388 P
(86) PCT/US2007026063 19.12.2007. EN
(96) EP 07863178.5 19.12.2007. EN
(87) WO2008079291 03.07.2008. 200827
(97) EP 2125781 02.12.2009. 200949 EN

(54) SUBSTITUTED HETEROCYCLES AND METHODS OF USE
(71) AMGEN INC., One Amgen Center Drive, Thousand Oaks, CA 91320-1799, US
(72) BELLON, STEVEN, 14 Greenlawn Avenue, Wellesley, Massachusetts 02139, US
BOOKER, SHON, 71 McAfee Road, Thousand Oaks, California 91360, US
D'ANGELO, NOEL, 658 Warwick Avenue, Thousand Oaks, California 91360, US
FELLOWS, INGRID M., 645 E. Champlain, Nr. 138, Fresno, California 93720, US
HARMANGE, JEAN-CHRISTOPHE, 57 William Street, Andover, Massachusetts 01810, US
KIM, TAE-SEONG, 1580 Dover Avenue, Thousand Oaks, California 91360, US
LEE, MATTHEW, 4416 Park Mallorca, Calabasas, California 91302, US
LIU, LONGBIN, 753 Rushing Creek Place, Thousand Oaks, California 91360, US
NORMAN, MARK H., 130 Venus Street, Thousand Oaks, California 91360, US
(74) GRÜNECKER PATENT- UND RECHTSANWÄLTE PARTG MBB, Leopoldstraße 4, 80802 München, DE

---

(51) **EP 2502914**
C07D 401/12 (2006.01)
C07D 215/56 (2006.01)
C07D 417/12 (2006.01)
C07D 405/12 (2006.01)
C07D 409/12 (2006.01)
C07D 413/12 (2006.01)
C07C 215/76 (2006.01)
C07D 209/08 (2006.01)
C07D 209/12 (2006.01)
C07D 209/14 (2006.01)
C07D 209/18 (2006.01)
A61K 31/47 (2006.01)
A61K 31/4709 (2006.01)
A61P 25/00 (2006.01)
A61P 31/00 (2006.01)
A61P 35/00 (2006.01)
(23) 28.05.2015.
(30) US 24.06.2004. 582676 P
US 22.11.2004. 630127 P
US 13.12.2004. 635674 P
US 03.03.2005. 658219 P
US 11.03.2005. 661311 P
(96) EP 12152244.5 24.06.2005. EN
(97) EP 2502914 26.09.2012. 201239 EN
(54) MODULATORS OF ATP-BINDING CASSETTE TRANSPORTERS
(71) VERTEX PHARMACEUTICALS INCORPORATED, 50 Northern Avenue, Boston, MA 02210, US
(72) HADIDA RUAH, SARAH S., 2356 Torrey Pines, No. 16, La Jolla, CA 92037, US
HAZLEWOOD, ANNA R., 1369 Grand Avenue, San Diego, CA 92109, US
GROOTENHUIS, PETER D. J., 4801 Riding Ridge Road, San Diego, CA 92130, US
VAN GOOR, FREDRICK F., 832 Ormond Court, San Diego, CA 02109, US
SINGH, ASHVANI K., 13597 Tiverton Road, San Diego, CA 92130, US
ZHOU, JINGLAN, 4466 Shorepointe Way, San Diego, CA 92130, US
MCCARTNEY, JASON, 1428 Kings Cross Drive, Cardiff by the Sea, CA 92007, US
(74) OATES, EDWARD CHRISTOPHER, Carpmaels & Ransford LLP One Southampton Row, London WC1B 5HA, GB

---

(51) **EP 2532650**
C07D 401/12 (2006.01)
C07D 215/56 (2006.01)
C07D 417/12 (2006.01)
C07D 405/12 (2006.01)
C07D 409/12 (2006.01)
C07D 413/12 (2006.01)
C07C 215/76 (2006.01)
C07D 209/08 (2006.01)
C07D 209/12 (2006.01)
C07D 209/14 (2006.01)
C07D 209/18 (2006.01)
A61K 31/47 (2006.01)
A61K 31/4709 (2006.01)
A61P 25/00 (2006.01)
A61P 31/00 (2006.01)
A61P 35/00 (2006.01)
(23) 28.05.2015.
(30) US 24.06.2004. 582676 P
US 22.11.2004. 630127 P
US 13.12.2004. 635674 P
US 03.03.2005. 658219 P
US 11.03.2005. 661311 P
(96) EP 12152235.3 24.06.2005. EN
(97) EP 2532650 12.12.2012. 201250 EN
(54) MODULATORS OF ATP-BINDING CASSETTE TRANSPORTERS
(71) VERTEX PHARMACEUTICALS INCORPORATED, 50 Northern Avenue, Boston, MA 02210, US
(72) HADIDA RUAH, SARAH S., 2356 Torrey Pines, 16, La Jolla, CA California 92037, US
HAZLEWOOD, ANNA R., 1369 Grand Avenue, San Diego, CA California 92019, US
GROOTENHUIS, PETER D. J., 4801 Riding Ridge Road, San Diego, CA California 92130, US
VAN GOOR, FREDRICK F., 832 Ormond Court, San Diego, CA California 02109, US

SINGH, ASHVANI K., 13597 Tiverton Road, San Diego, California 92130, US
ZHOU, JINGLAN, 4466 Shorepointe Way, San Diego, CA California 92130, US
MCCARTNEY, JASON, 1428 Kings Cross Drive, Cardiff by the Sea, California 92007, US
(74) OATES, EDWARD CHRISTOPHER, Carpmaels & Ransford LLP One Southampton Row, London WC1B 5HA, GB

---

(51) **EP 2454254***
C07D 401/14 (2006.01)
C07D 403/14 (2006.01)
C07D 407/14 (2006.01)
C07D 409/14 (2006.01)
C07D 413/14 (2006.01)
C07D 417/14 (2006.01)
C07D 495/04 (2006.01)
A61K 31/4184 (2006.01)
A61P 3/00 (2006.01)
(23) 04.02.2015.
(86) PCT/US2010042340 16.07.2010. EN
(96) EP 10734877.3 16.07.2010. EN
(87) WO2011009084 20.01.2011. 201103
(97) EP 2454254 23.05.2012. 201221 EN
(54) BENZIMIDAZOLE ANALOGUES FOR THE TREATMENT OR PREVENTION OF FLAVIVIRUS INFECTIONS
(71) VERTEX PHARMACEUTICALS INCORPORATED, 50 Northern Avenue, Boston, MA 02210, US
(72) HENDERSON, JAMES A., 345 Franklin Street Apt. 404, Cambridge, Massachusetts 02139, US
MAXWELL, JOHN, 69 Gilford Road, Hingham, Massachusetts 02043, US
VAILLANCOURT, LOUIS, 2775 Rue des Futaies, Mascouche, Québec J7K 4B8, CA
MORRIS, MARK, 37 Lowell Street, Somerville, Massachusetts 02143, US
GREY, JR., RONALD, 51 Twelth Street, Attleboro, Massachusetts 02703, US
GIROUX, SIMON, 27 Wheeler Street, 224, Cambridge, Massachusetts 02138, US
KONG, LAVAL CHAN CHUN, 27 Levere Street, Kirkland, Québec H9J3XB, CA
DAS, SANJOY KUMAR, 4451 King Street, Pierrefonds, Québec H9H 2G2, CA

---

(51) **EP 1833819***
C07D 403/04 (2006.01)
C07D 513/04 (2006.01)
C07D 407/14 (2006.01)
A61K 31/4184 (2006.01)
A61P 35/00 (2006.01)
(23) 28.01.2015.
(30) GB 30.12.2004. 0428554
GB 30.12.2004. 0428552
US 30.12.2004. 640597 P
US 30.12.2004. 640475 P
(86) PCT/GB2005005097 30.12.2005. EN
(96) EP 05823721.5 30.12.2005. EN
(87) WO2006070195 06.07.2006. 200627
(97) EP 1833819 19.09.2007. 200738 EN
(54) PYRAZOLE COMPOUNDS THAT MODULATE THE ACTIVITY OF CDK, GSK AND AURORA KINASES
(71) ASTEX THERAPEUTICS LIMITED, 436 Cambridge Science Park Milton Park Cambridge, Cambridgeshire CB4 0QA, GB
(72) BERDINI, VALERIO, 436 Cambridge Science Park, Milton Road, Cambridge CB4 0QA, GB
CARR, MARIA, GRAZIA, 436 Cambridge Science Park, Milton Road, Cambridge CB4 0QA, GB
GILL, ADRIAN, LIAM, 436 Cambridge Science Park, Milton Road, Cambridge CB4 0QA, GB
HOWARD, STEVEN, 436 Cambridge Science Park, Milton Road, Cambridge CB4 0QA, GB
NAVARRO, EVA, FIGUEROA, 436 Cambridge Science Park, Milton Road, Cambridge CB4 0QA, GB
TREWARTHA, GARY, 436 Cambridge Science Park, Milton Road, Cambridge CB4 0QA, GB
REES, DAVID, CHARLES, 436 Cambridge Science Park, Milton Road, Cambridge CB4 0QA, GB
VINKOVIC, MLADEN, 436 Cambridge Science Park, Milton Road, Cambridge CB4 0QA, GB
WYATT, PAUL, GRAHAM, 436 Cambridge Science Park, Milton Road Road, Cambridge CB4 0QA, GB
(74) COOKE, RICHARD SPENCER, Elkington and Fife LLP Prospect House 8 Pembroke Road, Sevenoaks, Kent TN13 1XR, GB

---

(51) **EP 2142535***
C07D 403/04 (2006.01)
A61K 31/4164 (2006.01)
A61P 35/00 (2006.01)
(23) 06.06.2015.
(30) EP 29.03.2007. 07105269
(86) PCT/EP2008053667 27.03.2008. EN
(96) EP 08735532.7 27.03.2008. EN
(87) WO2008119741 09.10.2008. 200841
(97) EP 2142535 13.01.2010. 201002 EN
(54) 3-IMIDAZOLYL-INDOLES FOR THE TREATMENT OF PROLIFERATIVE DISEASES
(71) NOVARTIS AG, Lichtstrasse 35, 4056 Basel, CH
(72) BOETTCHER, ANDREAS, Röttelerstr. 15, CH-4058 Basel, CH
BUSCHMANN, NICOLE, Horburgstrasse 19, CH-4057 Basel, CH
FURET, PASCAL, 19, rue de la Forêt, F-68800 Thann, FR
GROELL, JEAN-MARC, Rue de Muespach 4a, F-68640 Steinsoultz, FR
KALLEN, JÖRG, Kaltbrunnenstrasse 41, CH-4054 Basel, CH

HERGOVICH LISZTWAN, JOANNA, 11b rue de Delle, F-68640 Muespach Le Haut, FR
MASUYA, KEIICHI, Gemeindeholzweg 30, CH-4103 Bottmingen, CH
MAYR, LORENZ, Fritz-Schülin-Weg 16, 79589 Binzen, DE
VAUPEL, ANDREA, Rütiring 23, CH-4125 Riehen, CH
(74) STRANG, ANDREA JOSEPHINE, Novartis Pharma AG Lichtstrasse 35, 4056 Basel, CH

---

(51) **EP 2303869***
C07D 403/04 (2006.01)
A61K 31/506 (2006.01)
(23) 20.01.2015.
(30) US 30.06.2008. 76759
(86) PCT/US2009049033 29.06.2009. EN
(96) EP 09774228.2 29.06.2009. EN
(87) WO2010002777 07.01.2010. 201001
(97) EP 2303869 06.04.2011. 201114 EN
(54) PROCESS FOR THE PREPARATION OF BENZOIMIDAZOL-2-YL PYRIMIDINE DERIVATIVES
(71) JANSSEN PHARMACEUTICA, N.V., Turnhoutseweg 30, 2340 Beerse, BE
(72) CESCO-CANCIAN, SERGIO, 4108 Shannon, BethlehemPA 18020, US
GRIMM, JEFFREY, S., 64 Country Squire Way, SomervilleNJ 08876, US
MANI, NEELAKANDHA, S., 13109 Russet Leaf Lane, San DiegoCA 92129, US
MAPES, CHRISTOPHER, M., 8255 Pasadena Avenue, La MesaCA 91941, US
PALMER, DAVID, C., 605 Covered Bridge Lane, DoylestownPA 18901, US
PIPPEL, DANIEL, J., 13106 Caminito Mar Villa, Del MarCA 92014, US
XIAO, TONG, 202 West Locust Avenue, EdisonNJ 08820, US
BROGGINI, DIEGO, Amin Bollinger Weg 5, CH-8050 Zurich, CH
LOCHNER, SUSANNE, Tittisbuehl 1, D-78224 Singen, DE
(74) CARPMAELS & RANSFORD LLP, One Southampton Row, London WC1B 5HA, GB

---

(51) **EP 1891054***
C07D 403/10 (2006.01)
A61K 31/431 (2006.01)
(23) 15.06.2015.
(30) FR 06.06.2005. 0505755
(86) PCT/FR2006001267 06.06.2006. FR
(96) EP 06764732.1 06.06.2006. FR
(87) WO2006131632 14.12.2006. 200650
(97) EP 1891054 27.02.2008. 200809 FR
(54) HYDRATES OF ALKALINE-EARTH SALTS OF IRBESARTAN AND THE PREPARATION THEREOF
(71) SANOFI, 54, rue La Boétie, 75008 Paris, FR
(72) AULOMBARD, ALAIN, 1 Rue De La Manade, F-34970 Lattes, FR
MERCEY, PHILIPPE, 32 Place Du Mont Hortus, F-34270 Valflaunes, FR
(74) HABASQUE, ETIENNE J. JEAN-FRANÇOIS, Cabinet Lavoix 2, place d'Estienne d'Orves, 75441 Paris Cedex 09, FR

---

(51) **EP 2152695***
C07D 403/10 (2006.01)
C07D 498/04 (2006.01)
C07D 487/04 (2006.01)
C07D 471/04 (2006.01)
A61K 31/4166 (2006.01)
A61K 31/519 (2006.01)
A61K 31/517 (2006.01)
A61P 25/28 (2006.01)
(23) 14.01.2015.
(30) US 01.06.2007. 941405 P
US 01.11.2007. 984484 P
(86) PCT/US2008006734 28.05.2008. EN
(96) EP 08767902.3 28.05.2008. EN
(87) WO2008153793 18.12.2008. 200851
(97) EP 2152695 17.02.2010. 201007 EN
(54) GAMMA SECRETASE MODULATORS
(71) MERCK SHARP & DOHME CORP., 126 East Lincoln Avenue, Rahway, NJ 07065-0907, US
(72) ZHU, ZHAONING, 6 Cypress Court, Plainsboro, New Jersey 08536, US
GREENLEE, WILLIAM, J., 115 Herrick Avenue, Teaneck, New Jersey 07666, US
HUANG, XIANHAI, 16 Hemlock Circle, Warren, New Jersey 07059, US
MCKITTRICK, BRIAN, A., 14 Millbrook Road, New Vernon, New Jersey 07976, US
CLADER, JOHN, W., 428 North Union Avenue, Cranford, New Jersey 07016, US
MCBRIAR, MARK, D., 14 Crestview Drive, Clinton, New Jersey 08809, US
PALANI, ANANDAN, 25 Reinhart Way, Bridgewater, New Jersey 08807, US
(74) JAAP, DAVID ROBERT, Merck & Co., Inc. Hertford Road, Hoddesdon, Herts EN11 9BU, GB

---

(51) **EP 2229381***
C07D 403/10 (2006.01)
C07D 471/04 (2006.01)
C07D 487/04 (2006.01)
C07D 498/04 (2006.01)
C07D 513/04 (2006.01)
A61K 31/4738 (2006.01)
A61P 25/28 (2006.01)
(23) 17.02.2015.
(30) US 06.12.2007. 992839 P
(86) PCT/US2008085515 04.12.2008. EN
(96) EP 08856462.0 04.12.2008. EN

(87) WO2009073777 11.06.2009. 200924
(97) EP 2229381 22.09.2010. 201038 EN
(54) GAMMA SECRETASE MODULATORS
(71) MERCK SHARP & DOHME CORP., 126 East Lincoln Avenue, Rahway, NJ 07065-0907, US
(72) HUANG, XIANHAI, 16 Hemlock Circle, WarrenNew Jersey 07059, US
PALANI, ANANDAN, 25 Reinhart Way, BridgewaterNew Jersey 08807, US
QIN, JUN, 6 Leahy Court, SomersetNew Jersey 08873, US
ASLANIAN, ROBERT, G., 144 Philip Drive, RockawayNew Jersey 07866, US
ZHU, ZHAONING, 6 Cypress Court, PlainsboroNew Jersey 08536, US
GREENLEE, WILLIAM, J., 115 Herrick Avenue, TeaneckNew Jersey 07666, US
JOSIEN, HUBERT, 293 Pavonia Avenue, Jersey CityNew Jersey 07302, US
ZHOU, WEI, 1862 Lamberts Mill Road, Scotch PlainsNew Jersey 07076, US
ZHU, XIAOHONG, 8 Doreen Court, EdisonNew Jersey 08820, US
BENNETT, CHAD, E., 65 Hazelwood Avenue, MetuchenNew Jersey 08840, US
PISSARNITSKI, DMITRI, 22 Blue Ridge Circle, Scotch PlainsNew Jersey 07076, US
MANDAL, MIHIRBARAN, 181 Spruce Mill Lane, Scotch PlainsNew Jersey 07076, US
DHONDI, PAWAN, 330 West Jersey StreetApt. 9A, ElizabethNew Jersey 07202, US
MCCRACKEN, TROY, 77 Park AvenueApt. 904Hoboken, New Jersey 07030, US
BARA, THOMAS, 15 West Henry Street, LindenNew Jersey 07036, US
ZHAO, ZHIQIANG, 513 Henry Street, Scotch PlainsNew Jersey 07076, US
BURNETT, DUANE, 9 Chestnut Avenue, BernardsvilleNew Jersey 07924, US
CLADER, JOHN, 428 North Union Avenue, CranfordNew Jersey 07016, US
(74) JAAP, DAVID ROBERT, Merck & Co., Inc. Hertford Road, Hoddesdon, Herts EN11 9BU, GB

---

(51) **EP 2274304***
C07D 413/00 (2006.01)
C07D 401/00 (2006.01)
A61K 31/47 (2006.01)
A61K 31/5377 (2006.01)
A61K 39/395 (2006.01)
A61P 35/00 (2006.01)
(23) 16.01.2015.
(30) US 05.05.2008. 50322
(86) PCT/US2009042768 05.05.2009. EN
(96) EP 09743415.3 05.05.2009. EN
(87) WO2009137429 12.11.2009. 200946
(97) EP 2274304 19.01.2011. 201103 EN
(54) METHOD OF TREATING CANCER USING A CMET AND AXL INHIBITOR AND AN ERBB INHIBITOR
(71) GLAXOSMITHKLINE LLC, Corporation Service Company 2711 Centreville Road Suite 400, Wilmington, Delaware 19808, US
(72) GILMER, TONA, M., Five Moore Drive, Research Triangle ParkNC 27709, US
GREGER, JAMES, G., 709 Swedeland Road, King Of PrussiaPA 19406, US
LIU, LI, 709 Swedeland Road, King Of PrussiaPA 19406, US
SHI, HONG, 709 Swedeland Road, King Of PrussiaPA 19406, US
(74) DUCKETT, ANTHONY JOSEPH, Mathys & Squire LLP The Shard 32 London Bridge Street, London SE1 9SG, GB

---

(51) **EP 2231656***
C07D 417/14 (2006.01)
C07D 487/04 (2006.01)
C07D 487/14 (2006.01)
C07D 498/10 (2006.01)
C07D 513/14 (2006.01)
A61P 35/00 (2006.01)
A61K 31/519 (2006.01)
(23) 21.02.2015.
(30) US 19.12.2007. 8429 P
(86) PCT/US2008013849 18.12.2008. EN
(96) EP 08867586.3 18.12.2008. EN
(87) WO2009085185 09.07.2009. 200928
(97) EP 2231656 29.09.2010. 201039 EN
(54) FUSED PYRIDINE, PYRIMIDINE AND TRIAZINE COMPOUNDS AS CELL CYCLE INHIBITORS
(71) AMGEN INC., One Amgen Center Drive, Thousand Oaks, CA 91320-1799, US
(72) CONNORS, RICHARD, V., 935 Crespi Drive, PacificaCalifornia 94044, US
DAI, KANG, 619 Santa Fe Avenue, AlbanyCalifornia 94706, US
EKSTEROWICZ, JOHN, 1845 Church Street, San FranciscoCalifornia 94131, US
FAN, PINGCHEN, 2157 Kalenda Common, Fremont, California 94539, US
FISHER, BENJAMIN, 1020 Yates Way, 313, San Mateo, CA 94403, US
FU, JIASHENG, 1080 Gull Avenue, Foster CityCalifornia 94404, US
LI, KEXUE, 161 Montelena Court, Mountain ViewCalifornia 94040, US
LI, ZHIHONG, 467 Anita Drive, MillbraeCalifornia 94030, US
MCGEE, LAWRENCE, R., 39 Big Sur Way, PacificaCalifornia 94044, US

SHARMA, RAJIV, 1656 Walden Court, FremontCalifornia 95439, US
WANG, XIAODONG, 821 Taylor Boulevard, MillbraeCalifornia 94030, US
MCMINN, DUSTIN, 1065 Grand Teton Avenue, PacificaCalifornia 94044, US
MIHALIC, JEFFREY, 300 3rd Street523, San FranciscoCalifornia 94107, US
DEIGNAN, JEFFREY, 500 29th Street, San FranciscoCalifornia 94131, US
(74) GRÜNECKER PATENT- UND RECHTSANWÄLTE PARTG MBB, Leopoldstraße 4, 80802 München, DE

---

(51) **EP 1737862***
C07D 471/04 (2006.01)
A61K 31/444 (2006.01)
A61P 1/04 (2006.01)
A61P 1/06 (2006.01)
A61P 31/04 (2006.01)
(23) 16.12.2014.
(30) JP 22.04.2004. 2004126533
(86) PCT/JP2005008311 21.04.2005. EN
(96) EP 05737039.7 21.04.2005. EN
(87) WO2005103049 03.11.2005. 200544
(97) EP 1737862 03.01.2007. 200701 EN
(54) IMIDAZOPYRIDINE COMPOUND
(71) EISAI R&D MANAGEMENT CO., LTD., 6-10, Koishikawa 4-chome, Bunkyo-ku, Tokyo 112-8088, JP
(72) MIYAZAWA, SHUHEI, c/o Eisai Co., Ltd.Tsukuba Research Laboratory,1-3, Tokodai 5-chome, Tsukuba-shi,Ibaraki 300-2635, JP
HARADA, HITOSHI, c/o Eisai Co., Ltd.Tsukuba Research Laboratory,1-3, Tokodai 5-chome, Tsukuba-shi,Ibaraki 300-2635, JP
FUJISAKI, HIDEAKI, c/o Eisai Co., Ltd.Tsukuba Research Laboratory,1-3, Tokodai 5-chome, Tsukuba-shi,Ibaraki 300-2635, JP
KUBOTA, ATSUHIKO, c/o Eisai Co., Ltd.Tsukuba Research Laboratory,1-3, Tokodai 5-chome, Tsukuba-shi,Ibaraki 300-2635, JP
KODAMA, KOTARO, Tsukuba Research Laboratory,1-3, Tokodai 5-chome, Tsukuba-shi,Ibaraki 300-2635, JP
NAGAKAWA, JUNICHI, c/o Eisai Co., Ltd.Tsukuba Research Laboratory,1-3, Tokodai 5-chome, Tsukuba-shi,Ibaraki 300-2635, JP
WATANABE, NOBUHISA, c/o Eisai Co., Ltd.Tsukuba Research Laboratory,1-3, Tokodai 5-chome, Tsukuba-shi,Ibaraki 300-2635, JP
OKETANI, KIYOSHI, c/o Eisai Co., Ltd.Clinical Research Center,6-10, Koishikawa 4-chome,Bunkyo-ku, Tokyo 112-8088, JP
(74) HOFFMANN EITLE, Patent- und Rechtsanwälte PartmbB Arabellastraße 30, 81925 München, DE

(51) **EP 2132207***
C07D 471/04 (2006.01)
C07D 487/04 (2006.01)
A61K 31/4985 (2006.01)
A61P 9/00 (2006.01)
A61P 19/02 (2006.01)
A61P 37/00 (2006.01)
A61P 35/00 (2006.01)
(23) 14.01.2015.
(30) US 23.03.2007. 919565 P
(86) PCT/US2008003935 24.03.2008. EN
(96) EP 08742272.1 24.03.2008. EN
(87) WO2008118454 02.10.2008. 200840
(97) EP 2132207 16.12.2009. 200951 EN
(54) HETEROCYCLIC COMPOUNDS AND THEIR USES
(71) AMGEN INC., One Amgen Center Drive M/S 28-2-C, Thousand Oaks, CA 91320-1799, US
(72) CHEN, YI, 2727 Edison Street 209, San Mateo, California 94403, US
CUSHING, TIMOTHY D., 1064 Glacier Avenue, Pacificia, California 94044, US
HAO, XIAOLIN, 637 Sandy Hook Court, Foster City, California 94404, US
HE, XIAO, 725 Crane Avenue, Foster City, California 94404, US
REICHELT, ANDREAS, 6625 Pinnacle Way, Moorpark, California 93021, US
RZASA, ROBERT M., 160 Kennedy Avenue, Ventura, California 93003, US
SEGANISH, JENNIFER, 1825 Nash Drive, San Mateo, California 94401, US
SHIN, YOUNGSOOK, 64 Loop 22, Emeryville, California 94608, US
ZHANG, DAWEI, 3030 Blazing Star Drive, Thousand Oaks, California 91362, US
(74) GRÜNECKER PATENT- UND RECHTSANWÄLTE PARTG MBB, Leopoldstraße 4, 80802 München, DE

---

(51) **EP 2152706***
C07D 471/04 (2006.01)
C07D 487/04 (2006.01)
A61K 31/437 (2006.01)
A61K 31/4985 (2006.01)
(23) 16.01.2015.
(30) US 07.05.2007. 928155 P
(86) PCT/US2008005416 24.04.2008. EN
(96) EP 08743342.1 24.04.2008. EN
(87) WO2008136948 13.11.2008. 200846
(97) EP 2152706 17.02.2010. 201007 EN
(54) PYRAZOLO-PYRIDINONE AND PYRAZOLO-PYRAZINONE COMPOUNDS AS P38 MODULATORS, PROCESS FOR THEIR PREPARATION, AND THEIR PHARMACEUTICAL USE
(71) AMGEN INC., One Amgen Center Drive, Thousand Oaks, CA 91320, US

(72) PETTUS, LIPING H., 3309 Big Cloud Circle, Thousand Oaks, California 91360, US
TASKER, ANDREW, 561 Granite Hills Street, Simi Valley, California 93065, US
XU, SHIMIN, 1690 Camino Olmo Apt. N, Newbury Park, California 91320, US
WURZ, RYAN, 53 Ocatillo Avenue, Newbury Park, California 91320, US
(74) GRÜNECKER PATENT- UND RECHTSANWÄLTE PARTG MBB, Leopoldstraße 4, 80802 München, DE

---

(51) **EP 2358722***
C07D 487/18 (2006.01)
A61K 31/437 (2006.01)
A61P 31/04 (2006.01)
(23) 05.12.2014.
(30) FR 10.10.2008. 0805602
(86) PCT/IB2009006403 29.07.2009. FR
(96) EP 09786084.5 29.07.2009. FR
(87) WO2010041108 15.04.2010. 201015
(97) EP 2358722 24.08.2011. 201134 FR
(54) NITROGENOUS HETEROCYCLIC COMPOUNDS, PREPARATION THEREOF, AND USE THEREOF AS ANTIBACTERIAL AGENTS
(71) ASTRA ZENECA HOLDING FRANCE, 1 Place Louis Renault, 92500 Rueil Malmaison, FR
(72) LEDOUSSAL, BENOÎT, c/o NOVEXEL102 Avenue Gaston Roussel, 93230 ROMAINVILLE, FR
GOURDEL, MARIE-EDITH, c/o NOVEXEL102 Avenue Gaston Roussel, 93230 ROMAINVILLE, FR
RENAUD, EMILIE, c/o NOVEXEL102 Avenue Gaston Roussel, 93230 ROMAINVILLE, FR
PIERRES, CAMILLE, c/o NOVEXEL102 Avenue Gaston Roussel, 93230 ROMAINVILLE, FR
KEBSI, ADEL, c/o NOVEXEL102 Avenue Gaston Roussel, 93230 ROMAINVILLE, FR
(74) HIRSCH & ASSOCIÉS, 137, rue de l'Université, 75007 Paris, FR

---

(51) **EP 2276768***
C07D 495/04 (2006.01)
A61K 31/4365 (2006.01)
(23) 22.01.2015.
(30) EP 02.04.2008. 08153990
(86) PCT/EP2009053980 02.04.2009. EN
(96) EP 09727098.7 02.04.2009. EN
(87) WO2009121946 08.10.2009. 200941
(97) EP 2276768 26.01.2011. 201104 EN
(54) PROCESS FOR THE PREPARATION OF OPTICALLY ENRICHED CLOPIDOGREL
(71) KRKA, TOVARNA ZDRAVIL, D.D., NOVO MESTO, Smarjeska cesta 6, 8501 Novo mesto, SI
(72) SMODIS, JANEZ, Ulica Slavka Gruma 18, 8000 Novo Mesto, SI
ZUPET, ROK, Janeza Rozica 6, 1000 Ljubljana, SI
VEVERKOVA, EVA, Jana Smreka 26, 847 08 Bratislava, SK
VEVERKA, MIROSLAV, Jana Smreka 26, 847 08 Bratislava, SK
SIMONIC, IGOR, Potok 46, 8351 Straza, SI
(74) UEXKÜLL & STOLBERG, Patentanwälte Beselerstrasse 4, 22607 Hamburg, DE

---

(51) **EP 1791847***
C07D 498/06 (2006.01)
(23) 26.03.2015.
(30) EP 08.09.2004. 04104319
(86) PCT/EP2005054365 05.09.2005. EN
(96) EP 05787333.3 05.09.2005. EN
(87) WO2006027345 16.03.2006. 200611
(97) EP 1791847 06.06.2007. 200723 EN
(54) NOVEL 3-THIA-10-AZA-PHENANTHRENE DERIVATIVES
(71) NYCOMED GERMANY HOLDING GMBH, Byk-Gulden-Strasse 2, 78467 Konstanz, DE
(72) FLOCKERZI, DIETER, Ackerweg 26, 78476 Allensbach, DE
KAUTZ, ULRICH, Prof.-Schmider-Str. 12, 78476 Allensbach, DE
HATZELMANN, ARMIN, Alter Wall 3, 78467 Konstanz, DE
ZITT, CHRISTOF, Mainaustr. 209D, 78464 Konstanz, DE
WOHLSEN, ANDREA, Bachgasse 12, 78464 Konstanz, DE
MARX, DEGENHARD, Obere Reute 15, 78345 Moos, DE
KLEY, HANS-PETER, Hafnerstr. 12, 78476 Allensbach, DE
PROF. DR.CHRISTOFFERS, JENS, Billunger Weg 2, 26131 Oldenburg, DE
ROSIAK, ANNA, Warburghof 18, 30627 Hannover, DE
(74) WILD, ROBERT, Takeda GmbH Postfach 10 03 10, 78403 Konstanz, DE

---

(51) **EP 2303897***
C07F 15/00 (2006.01)
C07B 39/00 (2006.01)
(23) 06.01.2015.
(30) US 05.06.2008. 59142 P
(86) PCT/US2009046401 05.06.2009. EN
(96) EP 09759505.2 05.06.2009. EN
(87) WO2009149347 10.12.2009. 200950
(97) EP 2303897 06.04.2011. 201114 EN
(54) HIGH-VALENT PALLADIUM FLUORIDE COMPLEXES AND USES THEREOF
(71) PRESIDENT AND FELLOWS OF HARVARD COLLEGE, 17 Quincy Street, Cambridge, MA 02138, US
(72) RITTER, TOBIAS, 165 Pleasant Street, 212, CambridgeMA 02139, US
FURUYA, TAKERU, 1-11-23 Higashi-chouKoganei-shi, 184-0011 Tokyo, JP
POWERS, DAVID, 24 Highland Avenue, Apt. 18, Cambridge, Massachusetts 02139, US

(74) CHAPMAN, PAUL WILLIAM, Kilburn & Strode LLP 20 Red Lion Street, LondonWC1R 4PJ, GB

---

(51) **EP 1987054***
C07K 1/14 (2006.01)
C07K 1/18 (2006.01)
C07K 1/22 (2006.01)
C07K 1/34 (2006.01)
C07K 1/36 (2006.01)
A61K 38/17 (2006.01)
A61K 38/18 (2006.01)
A61K 38/36 (2006.01)
A61K 35/14 (2006.01)
A61P 17/02 (2006.01)
(23) 27.01.2015.
(30) EP 25.01.2006. 06100819
(86) PCT/EP2007050714 25.01.2007. EN
(96) EP 07726226.9 25.01.2007. EN
(87) WO2007085626 02.08.2007. 200731
(97) EP 1987054 05.11.2008. 200845 EN
(54) PURIFICATION AND USE OF A FACTOR FOR SUPPORTING WOUND HEALING
(71) OCTAPHARMA AG, Seidenstrasse 2, 8853 Lachen, CH
(72) NEISSER-SVAE, ANDREA, Karlsgasse 9, A-2340 Mödling, AT
WINGE, STEFAN, Langhalsvägen 17, 2tr, S-120 50 Arsta, SE
MJÄRDESTAM, ANNA, Chaussée de Bruxelles 111, 1410 Waterloo, BE
(74) VON KREISLER SELTING WERNER - PARTNERSCHAFT VON PATENTANWÄLTEN UND RECHTSANWÄLTEN MBB, Deichmannhaus am Dom Bahnhofsvorplatz 1, 50667 Köln, DE

---

(51) **EP 1869067***
C07K 1/18 (2006.01)
(23) 11.02.2015.
(30) US 11.04.2005. 670457 P
(86) PCT/US2006010412 21.03.2006. EN
(96) EP 06748555.7 21.03.2006. EN
(87) WO2006110277 19.10.2006. 200642
(97) EP 1869067 26.12.2007. 200752 EN
(54) PROTEIN PURIFICATION USING HCIC AMD ION EXCHANGE CHROMATOGRAPHY
(71) E. R. SQUIBB & SONS, L.L.C., Route 206 and Province Line Road, Princeton, NJ 08540, US
(72) ARUNAKUMARI, ALAHARI, 1 Beechwood Drive, Pennington, New Jersey 08534, US
FERREIRA, GISELA MARIA MARQUES, 2134 Lexington Avenue, Betlehem, PA 18017, US
(74) REITSTÖTTER KINZEBACH, Patentanwälte Sternwartstrasse 4, 81679 München, DE

(51) **EP 2152731***
C07K 14/26 (2006.01)
C07K 16/12 (2006.01)
A61K 39/395 (2006.01)
A61P 31/04 (2006.01)
(23) 26.02.2015.
(30) EP 02.05.2007. 07107344
(86) PCT/EP2008055214 29.04.2008. EN
(96) EP 08736618.3 29.04.2008. EN
(87) WO2008135446 13.11.2008. 200846
(97) EP 2152731 17.02.2010. 201007 EN
(54) KLEBSIELLA ANTIGENS
(71) VALNEVA AUSTRIA GMBH, Campus Vienna Biocenter 3, 1030 Vienna, AT
(72) BAKSHI, SHARMILA, Eslarngasse 2, Top 21, A-1030 Vienna, AT
CIPPS, THOMAS, Hüttergasse 2/5, A-1140 Vienna, AT
HANNER, MARKUS, Terrassengasse 12, A-3013 Pressbaum, AT
PIKALO, JUTTA, Weizelsdorf 112, 9162 Strau, AT
SATKE, CHRISTINA, Carl Zwillinggasse 39/2, A-2340 Mödling, AT
NAGY, ESZTER, Westbahnstrasse 32/34, 1070 Vienna, AT
LUNDBERG, URBAN, Spenerstrasse 8, 01309 Dresden, DE
ZIERER,DAGMAR, Halbgasse 9/19, A-1070 Vienna, AT
MEINKE, ANDREAS, Piettegasse 26/1, A-3013 Pressbaum, AT
NOIGES, BIRGIT, Schönbrunner Strasse 100/20, 1050 Vienna, AT
STIERSCHNEIDER, ULRIKE, Kaiserstrasse 66/2/14, A-1070 Vienna, AT
VON GABAIN, ALEXANDER, Hockegasse 77, A-1180 Vienna, AT
(74) BÖSL, RAPHAEL KONRAD, Isenbruck Bösl Hörschler LLP Patentanwälte Prinzregentenstraße 68, 81675 München, DE

---

(51) **EP 2406278***
C07K 14/325 (2006.01)
C12N 15/82 (2006.01)
A01H 5/00 (2006.01)
(23) 05.02.2015.
(30) US 11.03.2009. 159151 P
(86) PCT/US2010026914 11.03.2010. EN
(96) EP 10760469.6 11.03.2010. EN
(87) WO2010141141 09.12.2010. 201049
(97) EP 2406278 18.01.2012. 201203 EN
(54) AXMI-001, AXMI-002, AXMI-030, AXMI-035, AND AXMI-045: INSECTICIDAL PROTEINS FROM BACILLUS THURINGIENSIS AND METHODS FOR THEIR USE
(71) ATHENIX CORP., 3500 Paramount Parkway, Morrisville, NC 27560, US
(72) CAROZZI, NADINE, 8308 Meadow Ridge Court, RaleightNC 27615, US

DUCK, NICHOLAS, B., 1227 Tartarian Trail, ApexNC 27502, US
KOZIEL, MICHAEL, G., 1601 Liatris Lane, RaleighNC 27613, US
HARGISS, TRACY, 318 Oxfordshire Lane, Chapel HillNC 27517, US
DETER, REBEKAH, 7111 Indica Drive Apt. 536, RaleighNC 27613, US
PETERS, CHERYL, L., 6308 Valley Estates Drive, RaleighNC 27612, US
VOLRATH, SANDRA, L., 4225 Pin Oak Drive, DurhamNC 27707, US
TOMSO, DANIEL, J., 114 Vista Del Rio Drive, BahamaNC 27503, US
(74) POWER, DAVID, J A Kemp 14 South Square Gray's Inn, London WC1R 5JJ, GB

---

(51) **EP 2559700**
C07K 14/47 (2006.01)
A61K 38/17 (2006.01)
(23) 09.06.2015.
(30) US 30.08.2007. 969019
US 12.10.2007. 979526
US 03.12.2007. 991964
US 26.02.2008. 31479
(96) EP 12183674.6 29.08.2008. EN
(97) EP 2559700 20.02.2013. 201308 EN
(54) COMPOSITIONS AND METHODS OF USING PROISLET PEPTIDES AND ANALOGS THEREOF
(71) CUREDM GROUP HOLDINGS, LLC, 1201 N. Market Street, Suite 701, Wilmington, DE 19801, US
(72) GARSKY, VICTOR M., 752 Palmer Place, Blue Bell, Pennsylvania 19422, US
LEVETAN, CLARESA S., 103 Hickory Lane, Rosemont, Pennsylvania 19010, US
UPHAM, LORAINE VEAL, 13522 Elena Gallegos P1 NE, AlbuquerqueNew Mexico 87111, US
(74) THOMSON, CRAIG RICHARD, Murgitroyd & Company Scotland House 165-169 Scotland Street, Glasgow G5 8PL, GB

---

(51) **EP 2044112***
C07K 14/52 (2006.01)
(23) 28.11.2014.
(30) US 19.06.2006. 814990 P
US 13.09.2006. 844301 P
US 18.06.2007. 820463
(86) PCT/US2007014468 19.06.2007. EN
(96) EP 07796329.6 19.06.2007. EN
(87) WO2007149529 27.12.2007. 200752
(97) EP 2044112 08.04.2009. 200915 EN
(54) THROMBOPOIETIC COMPOUNDS
(71) AMGEN, INC, Patent Operations, M/S 28-2-C One Amgen Center Drive, Thousand Oaks, California 91320-1799, US
(72) MIN, HOSUNG, 174-1 Jungja-dong Bundang-guThe Sharp Star Park, 104dong 401ho, Sungnam-si, Gyeonggi-do, KR
WALKER, KENNETH W., 175 Mesa Avenue, Newbury Park, CA 91320, US
GEGG, COLIN V., JR., 736 Kenmore Circle, Newbury Park, CA 91320, US
GALIMI, FRANCESCO, 1841 Fallview Road, Westlake Village, CA 91361, US
SUN, JEONGHOON, 3250 Woodbluff Court, Thousand Oaks, CA 91362, US
TSAI, MEI-MEI, 87 East Gainsborough Road, Thousand Oaks, CA 91360, US
(74) GRÜNECKER PATENT- UND RECHTSANWÄLTE PARTG MBB, Leopoldstraße 4, 80802 München, DE

---

(51) **EP 2142565***
C07K 16/00 (2006.01)
C12P 21/08 (2006.01)
C07K 16/24 (2006.01)
(23) 07.02.2015.
(30) US 29.03.2007. 920608 P
(86) PCT/US2008004006 27.03.2008. EN
(96) EP 08742311.7 27.03.2008. EN
(87) WO2008121301 09.10.2008. 200841
(97) EP 2142565 13.01.2010. 201002 EN
(54) CRYSTALLINE ANTI-HUMAN IL-12 ANTIBODIES
(71) ABBVIE INC., 1 North Waukegan Road, North Chicago, IL 60064, US
(72) BORHANI, DAVID W., 109 Ridge Road, Hartsdale, NY 10530, US
FRAUNHOFER, WOLFGANG, 5 John Street, Shrewsbury, MA 01545, US
KRAUSE, HANS-JUERGEN, St. Kilian-Strasse 14, 67269 Gruenstadt, DE
KOENIGSDORFER, ANETTE, Neckarhauser Weg 5, 68549 Ilvesheim, DE
WINTER, GERHARD, Antdorfer Str. 18, 82377 Penzberg, DE
GOTTSCHALK, STEFAN, Zeilerstr. 14, 82031 Grunwald, DE
(74) MODIANO, MICAELA NADIA, Modiano & Partners Thierschstrasse 11, 80538 München, DE

---

(51) **EP 2460828**
C07K 16/22 (2006.01)
(23) 07.02.2015.
(30) US 10.11.2006. 857870 P
(96) EP 12153900.1 09.11.2007. EN
(97) EP 2460828 06.06.2012. 201223 EN
(54) ANTIBODIES AND DIAGNOSTICS
(71) UCB PHARMA, S.A., Allée de La Recherche 60, 1070 Brussels, BE
(72) LATHAM, JOHN, 2409 10th Avenue West, Seattle, WA 98119, US

WINKLER, DAVID, 127 George Street, Arlington, MA 02476, US
(74) CAMPBELL, PATRICK JOHN HENRY, J A Kemp 14 South Square Gray's Inn, London WC1R 5JJ, GB

---

(51) **EP 1791563***
C07K 16/28 (2006.01)
A61K 39/395 (2006.01)
(23) 03.02.2015.
(30) US 26.07.2004. 591337 P
(86) PCT/US2005026320 26.07.2005. EN
(96) EP 05817412.9 26.07.2005. EN
(87) WO2006033702 30.03.2006. 200613
(97) EP 1791563 06.06.2007. 200723 EN
(54) ANTI-CD154 ANTIBODIES
(71) BIOGEN IDEC MA INC., 14 Cambridge Center, Cambridge, MA 02142, US
(72) VAN VLIJMEN, HERMAN, Kanunnik De Deckerstraat 58, 2800 Mechelen, BE
LUGOVSKOY, ALEXEY, ALEXANDROVIC, 24 Center Street, Woburn, MA 01801, US
HANF, KARL, J. M., 9 Ridge Road, Billerica, MA 01821, US
(74) ADAMS, HARVEY VAUGHAN JOHN, Mathys & Squire LLP, The Shard32 London Bridge StreetLondon SE1 9SG, GB

---

(51) **EP 1945671***
C07K 16/28 (2006.01)
A61P 35/00 (2006.01)
G01N 33/574 (2006.01)
(23) 05.01.2015.
(30) US 12.10.2005. 725297 P
(86) PCT/EP2006009889 12.10.2006. EN
(96) EP 06806243.9 12.10.2006. EN
(87) WO2007042309 19.04.2007. 200716
(97) EP 1945671 23.07.2008. 200830 EN
(54) GENERATION AND PROFILING OF FULLY HUMAN HUCAL GOLD-DERIVED THERAPEUTIC ANTIBODIES SPECIFIC FOR HUMAN CD38
(71) MORPHOSYS AG, Lena-Christ-Strasse 48, 82152 Martinsried/München, DE
(72) TESAR, MICHAEL, Karolingerstrasse 26, 8 2362 Weilheim, DE
JÄGER, UTE, Wiener Platz 8, 81667 München, DE
(74) HUTTER, BERND, MorphoSys AG Lena-Christ-Straße 48, 82152 Martinsried/Planegg, DE

---

(51) **EP 2097447***
C07K 16/28 (2006.01)
A61K 39/395 (2006.01)
(23) 18.05.2015.
(30) US 15.11.2006. 866058 P
(86) PCT/US2007084792 15.11.2007. EN
(96) EP 07871479.7 15.11.2007. EN
(87) WO2008076560 26.06.2008. 200826
(97) EP 2097447 09.09.2009. 200937 EN
(54) HUMAN MONOCLONAL ANTIBODIES TO BTLA AND METHODS OF USE
(71) E. R. SQUIBB & SONS, L.L.C., Route 206 and Province Line Road, Princeton, NJ 08540, US
(72) KORMAN, ALAN, c/o Medarex, Inc.521 Cottonwood Drive, Milpitas, CA 95035, US
SELBY, MARK, c/o Medarex, Inc.521 Cottonwood Drive, Milpitas, CA 95035, US
THUDIUM, KENT B., c/o Medarex, Inc.521 Cottonwood Drive, Milpitas, CA 95035, US
HALK, EDWARD, c/o Medarex, Inc.521 Cottonwood Drive, Milpitas, CA 95035, US
SRINIVASAN, MOHAN, c/o Medarex, Inc.521 Cottonwood Drive, Milpitas, CA 95035, US
PASSMORE, DAVID B., c/o Medarex, Inc.521 Cottonwood Drive, Milpitas, CA 95035, US
(74) REITSTÖTTER KINZEBACH, Patentanwälte Postfach 86 06 49, 81633 München, DE

---

(51) **EP 2097534***
C07K 16/28 (2006.01)
A61K 47/48 (2006.01)
A61K 39/395 (2006.01)
A61P 35/00 (2006.01)
A61P 37/00 (2006.01)
A61P 31/00 (2006.01)
(23) 11.02.2015.
(30) US 14.12.2006. 870091 P
US 01.05.2007. 915314 P
US 30.11.2007. 991702 P
(86) PCT/US2007087401 13.12.2007. EN
(96) EP 07871698.2 13.12.2007. EN
(87) WO2008074004 19.06.2008. 200825
(97) EP 2097534 09.09.2009. 200937 EN
(54) HUMAN ANTIBODIES THAT BIND CD70 AND USES THEREOF
(71) E. R. SQUIBB & SONS, L.L.C., Route 206 & Province Line Road, Princeton, NJ 08540, US
(72) COCCIA, MARCO A., c/o Medarex, Inc.521 Cottonwood, Drive Milpitas CA 95035, US
TERRETT, JONATHAN A., c/o Medarex, Inc.521 Cottonwood, Drive Milpitas CA 95035, US
KING, DAVID JOHN, c/o Medarex, Inc.521 Cottonwood, Drive Milpitas CA 95035, US
PAN, CHIN, c/o Medarex, Inc.521 Cottonwood, Drive Milpitas CA 95035, US
CARDARELL, JOSEPHINE, c/o Medarex, Inc.521 Cottonwood, Drive Milpitas CA 95035, US
YAMANAKA, MARK, c/o Medarex, Inc.521 Cottonwood, Drive Milpitas CA 95035, US
HENNING, KARLA ANN, c/o Medarex, Inc.521 Cottonwood, Drive Milpitas CA 95035, US
(74) WOODS, GEOFFREY CORLETT, J A Kemp 14 South Square Gray's Inn, London WC1R 5JJ, GB

(51) **EP 2170957***
C07K 16/28 (2006.01)
(23) 24.12.2014.
(30) US 20.06.2007. 945205 P
(86) PCT/EP2008057731 18.06.2008. EN
(96) EP 08761179.4 18.06.2008. EN
(87) WO2008155365 24.12.2008. 200852
(97) EP 2170957 07.04.2010. 201014 EN
(54) METHODS AND COMPOSITIONS FOR TREATING ALLERGIC DISEASES
(71) IRM LLC, 131 Front Street, Hamilton, HM 12, BM
(72) DONG, LIQUN, 5075 Sterling Grove Lane, San Diego, California 92130, US
NASOFF, MARC, 11734 Mira Lago Way, San Diego, California 92131, US
(74) KASSOW, ANDERS, Novartis Pharma AG Patent Department, 4002 Basel, CH

---

(51) **EP 2178917***
C07K 16/28 (2006.01)
(23) 28.01.2015.
(30) US 24.07.2007. 951691 P
US 24.07.2007. 951692 P
US 17.06.2008. 73142
(86) PCT/US2008071047 24.07.2008. EN
(96) EP 08826644.0 24.07.2008. EN
(87) WO2009015284 29.01.2009. 200905
(97) EP 2178917 28.04.2010. 201017 EN
(54) IL-18 RECEPTOR ANTIGEN BINDING PROTEINS
(71) AMGEN, INC, One Amgen Center Drive Mail Stop 28-2-C, Thousand Oaks, CA, US
(72) SMITH, DIRK, E., 11633 Meadowmeer Circle NE, Bainbridge Island, WA 98110, US
SIMS, JOHN, E., 4207-43rd Avenue NE, Seattle, WA 98105, US
MCGREW, JEFFREY, T., 19237 160th Avenue NE, Woodinville, WA 98072, US
KUBIN, MAREK, Z., 9612 Timberlane Place, Bainbridge Island, WA 98110, US
COCHRANE, DUNCAN, 12 The Lane, HauxtonCambridge CB2 5HP, GB
CONROY, LOUISE, 38 Brampton Road, Cambridge CB1 3HL, GB
(74) CARE, ALISON, Kilburn & Strode LLP 20 Red Lion Street, London WC1R 4PJ, GB

---

(51) **EP 2260056***
C07K 16/28 (2006.01)
C07K 16/32 (2006.01)
(23) 08.01.2015.
(30) US 06.03.2008. 34453 P
US 11.04.2008. 44433 P
(86) PCT/US2009036344 06.03.2009. EN
(96) EP 09718259.6 06.03.2009. EN
(87) WO2009111707 11.09.2009. 200937
(97) EP 2260056 15.12.2010. 201050 EN
(54) COMBINATION THERAPY WITH C-MET AND HER ANTAGONISTS
(71) GENENTECH, INC., 1 DNA Way, South San Francisco, CA 94080, US
(72) FILVAROFF, ELLEN, 538 18th Avenue, San FranciscoCalifornia 94121, US
(74) WOOLLEY, LINDSEY CLAIRE, Mewburn Ellis LLP City Tower 40 Basinghall Street, London EC2V 5DE, GB

---

(51) **EP 2268671***
C07K 16/28 (2006.01)
A61K 39/395 (2006.01)
(23) 26.01.2015.
(30) FR 11.04.2008. 0801985
(86) PCT/FR2009050612 08.04.2009. FR
(96) EP 09742268.7 08.04.2009. FR
(87) WO2009136070 12.11.2009. 200946
(97) EP 2268671 05.01.2011. 201101 FR
(54) NOVEL ANTIBODIES USED TO TREAT CANCER
(71) PIERRE FABRE MÉDICAMENT, 45, Place Abel Gance, 92100 Boulogne-Billancourt, FR
(72) HAEUW, JEAN-FRANÇOIS, 30 Domaine du SalèveRoute du Salève, F-74160 Beaumont, FR
(74) REGIMBEAU, 20, rue de Chazelles, 75847 Paris Cedex 17, FR

---

(51) **EP 2282769***
C07K 16/28 (2006.01)
C07K 16/46 (2006.01)
(23) 13.02.2015.
(30) US 29.04.2008. 125834 P
US 08.07.2008. 134283 P
US 23.10.2008. 197191 P
US 12.11.2008. 199009 P
(86) PCT/US2009041945 28.04.2009. EN
(96) EP 09739578.4 28.04.2009. EN
(87) WO2009134776 05.11.2009. 200945
(97) EP 2282769 16.02.2011. 201107 EN
(54) DUAL VARIABLE DOMAIN IMMUNOGLOBULINS AND USES THEREOF
(71) ABBVIE INC., 1 North Waukegan Road, North Chicago, IL 60064, US
(72) GHAYUR, TARIQ, 1014 Washington Street, Holliston, MA 01746, US
MORGAN-LAPPE, SUSAN, E., 5419 North Canfield Avenue, Chicago, IL 60656, US
REILLY, EDWARD, B., 1136 Winners Circle, Libertyville, IL 60048, US
KINGSBURY, GILLIAN, A., 46 Aqueduct Road, Wayland, MA 01778, US
PHILLIPS, ANDREW, 519 Garfield Avenue, Libertyville, IL 60048, US

WANG, JIEYI, 29726 Butterfly Court, Lake Bluff, IL 60044, US
BELL, RANDY, L., 703 Federal Parkway, Lindenhurst, IL 60046, US
NORVELL, SUZANNE, M., 4531 N Krueger Road, Long Grove, IL 60047, US
LI, YINGCHUN, 103 Newfield Drive, Buffalo Grove, IL 60089, US
LIU, JUNJIAN, 14 Crimson Drive, Shrewsbury, MA 01545, US
YING, HUA, 15 Tyler Drive, Holden, MA 01520, US
(74) FINNEGAN EUROPE LLP, 16 Old Bailey, London EC4M 7EG, GB

---

(51) **EP 2356152***
C07K 16/28 (2006.01)
A61K 39/395 (2006.01)
A61P 35/00 (2006.01)
(23) 28.05.2015.
(30) US 07.11.2008. 198697 P
US 17.04.2009. 170369 P
(86) PCT/US2009062450 29.10.2009. EN
(96) EP 09745224.7 29.10.2009. EN
(87) WO2010053814 14.05.2010. 201019
(97) EP 2356152 17.08.2011. 201133 EN
(54) ANTI-TGF-BETA RECEPTOR II ANTIBODIES
(71) IMCLONE LLC, 440 Route 22 East, Bridgewater, NJ 08807, US
(72) WU, YAN, IMCLONE LLC180 Varick Street, New York, New York 10014, US
(74) KENT, LINDSEY RUTH, Eli Lilly and Company Limited Lilly Research Center Erl Wood Manor Sunninghill Road, WindleshamSurrey GU20 6PH, GB

---

(51) **EP 1967529**
C07K 16/34 (2006.01)
A61K 39/395 (2006.01)
(23) 03.02.2015.
(30) DK 20.07.2004. 200401133
DK 22.12.2004. 200401992
(96) EP 08157871.8 18.07.2005. EN
(97) EP 1967529 10.09.2008. 200837 EN
(54) ANTI-RHESUS D RECOMBINANT POLYCLONAL ANTIBODY AND METHODS OF MANUFACTURE
(71) SYMPHOGEN A/S, Elektrovej Building 375, 2800 Lyngby, DK
(72) RASMUSSEN, SØREN KOFOED, Ternevej 22, DK-4000, Roskilde, DK
TOLSTRUP, ANNE BONDGAARD, Grønnegade 21, DK-3400, Hillerød, DK
FREDERIKSEN, SØREN BREGENHOLT, Dalen 23, DK-2860, Søborg, DK
HAURUM, JOHN, Skovholmvej 3, DK-2920, Charlottenlund, DK
(74) VOSSIUS & PARTNER PATENTANWÄLTE RECHTSANWÄLTE MBB, Siebertstrasse 3, 81675 München, DE

---

(51) **EP 2471818**
C07K 16/36 (2006.01)
A61P 37/00 (2006.01)
A61P 27/02 (2006.01)
(23) 01.02.2015.
(30) US 02.11.2006. 856505 P
(96) EP 12152860.8 31.10.2007. EN
(97) EP 2471818 04.07.2012. 201227 EN
(54) HUMANIZED ANTI-FACTOR D ANTIBODIES AND USES THEREOF
(71) GENENTECH, INC., 1 DNA Way, South San Francisco, CA 94080-4990, US
(72) WU, HERREN, 14405 Harvest Moon Road, Boyds, MD 20841, US
SINGH, SANJAYA, 4 Owl Ridge Lane, Sandy Hook, CT 06482, US
FUNG, SEK CHUNG, 911 Beacon Square Ct, apt. 425, Gaithersburg, MD 20878, US
AN, LING-LING, 14405 Harvest Moon Road, Boyds, MD 20841, US
LOWMAN, HENRY B., 400 San Juan AvenueP.O. Box 2556, El Granada, CA 94018, US
KELLY, ROBERT F., 1029 San Felipe Avenue, San Bruno, CA 94066, US
(74) JONES DAY, Rechtsanwälte, Attorneys-at-Law, Patentanwälte Prinzregentenstrasse 11, 80538 München, DE

---

(51) **EP 2314631**
C08B 37/10 (2006.01)
C07H 3/06 (2006.01)
C12Q 1/527 (2006.01)
(23) 05.02.2015.
(30) EP 24.03.2004. 04290791
(96) EP 10193917.1 22.03.2005. EN
(97) EP 2314631 27.04.2011. 201117 EN
(54) METHOD FOR DETECTION AND QUANTIFICATION OF GLYCOSERINE IN A SAMPLE OF HEPARIN OR HEPARIN PRODUCTS
(71) AVENTIS PHARMA S.A., 20, avenue Raymond Aron, 92160 Antony, FR
(72) MOURIER, PIERRE, c/o Sanofi-Aventis Département Brevets 174 Avenue, 75013, PARIS, FR
VISKOV, CHRISTIAN, c/o Sanofi-Aventis Département Brevets 174 Avenue, 75013, PARIS, FR
(74) NEYRET, DANIEL JEAN MARIE, Cabinet Lavoix 2, place d'Estienne d'Orves, 75441 Paris Cedex 09, FR

(51) **EP 2222729***
C09J 133/14 (2006.01)
C09J 133/26 (2006.01)
(23) 27.01.2015.
(30) US 12.12.2007. 1518
(86) PCT/US2008013453 05.12.2008. EN
(96) EP 08859182.1 05.12.2008. EN
(87) WO2009075801 18.06.2009. 200925
(97) EP 2222729 01.09.2010. 201035 EN
(54) ACRYLIC EMULSION PRESSURE SENSITIVE ADHESIVE COMPOSITION
(71) ASHLAND LICENSING AND INTELLECTUAL PROPERTY LLC, 5200 Blazer Parkway, Dublin, OH 43017, US
(72) KING, KEITH, D., 379 Alexandria Colony East, ColumbusOH 43215, US
LEE, KANG, I., 6775 Ballantrae Place, DublinOH 43016, US
(74) BÜLLE, JAN, Kutzenberger Wolff & Partner Theodor-Heuss-Ring 23, 50668 Köln, DE

---

(51) **EP 2478070***
C10G 1/10 (2006.01)
C08J 11/12 (2006.01)
C10L 1/08 (2006.01)
(23) 13.01.2015.
(30) US 16.09.2009. 242921 P
(86) PCT/US2010049050 16.09.2010. EN
(96) EP 10817806.2 16.09.2010. EN
(87) WO2011034989 24.03.2011. 201112
(97) EP 2478070 25.07.2012. 201230 EN
(54) DECOMPOSITION OF WASTE PLASTICS
(71) ENVION INC., 1027 33rd Street N.W., Washington, DC 20007, US
(72) MA, MYUNG, DUCK, 510 S. Burnside AvenueApartment 4E, Los Angeles, CA 90036, US
(74) KILGER, UTE, Boehmert & Boehmert Anwaltspartnerschaft mbB Patentanwälte Rechtsanwälte Pettenkoferstrasse 20-22, 80336 München, DE

---

(51) **EP 2099884***
C10L 1/18 (2006.01)
(23) 15.02.2015.
(30) US 21.11.2006. 860853 P
US 23.07.2007. 951236 P
(86) PCT/US2007024270 20.11.2007. EN
(96) EP 07874140.2 20.11.2007. EN
(87) WO2008133658 06.11.2008. 200845
(97) EP 2099884 16.09.2009. 200938 EN
(54) JET FUEL COMPOSITIONS AND METHODS OF MAKING AND USING SAME
(71) AMYRIS, INC., 5885 Hollis Street, Suite 100, Emeryville, CA 94608, US
(72) RENNINGER, NEIL, STEPHEN, 4058 Lyman Road, Oakland, CA 94602, US
RYDER, JASON, A., 5312 Locksley Avenue, Oakland, CA 94618, US
FISHER, KARL, J., 1116 S. McDowell Boulevard, Petaluma, CA 94954, US
(74) BRASNETT, ADRIAN HUGH, Mewburn Ellis LLP, City Tower40 Basinghall StreetLondon EC2V 5DE, GB

---

(51) **EP 2297317***
C12N 9/68 (2006.01)
C12P 21/06 (2006.01)
(23) 05.03.2015.
(30) US 04.06.2008. 58677 P
(86) PCT/US2009046152 03.06.2009. EN
(96) EP 09759358.6 03.06.2009. EN
(87) WO2009149199 10.12.2009. 200950
(97) EP 2297317 23.03.2011. 201112 EN
(54) COMPOSITION, METHOD AND KIT FOR PREPARING PLASMIN
(71) GRIFOLS THERAPEUTICS INC., 4101 Research Commons 79 TW Alexander Drive, Research Triangle Park, NC 27709, US
(72) KOEPF, EDWARD, 26 Westridge Drive, Durham, NC 27713, US
ZIMMERMAN, THOMAS, P., 6209 Braes Meadow Cir., Raleigh, NC 27612, US
(74) DURÁN MOYA, LUIS-ALFONSO, Durán-Corretjer Còrsega, 329 (Paseo de Gracia/Diagonal), 08037 Barcelona, ES

---

(51) **EP 2462226***
C12N 15/10 (2006.01)
(23) 05.12.2014.
(30) US 04.08.2009. 231146 P
(86) PCT/US2010044083 02.08.2010. EN
(96) EP 10739456.1 02.08.2010. EN
(87) WO2011017251 10.02.2011. 201106
(97) EP 2462226 13.06.2012. 201224 EN
(54) PROCESS AND DEVICE FOR COLLECTING NUCLEIC ACIDS OF MICROORGANISMS FROM A PARTICULATE SAMPLE
(71) E. I. DU PONT DE NEMOURS AND COMPANY, 1007 Market Street, Wilmington, DE 19898, US
(72) STEICHEN, JOHN, 1735 Flint Hill Road, LandenbergPennsylvania 19350, US
DEMARCO, DANIEL, 1517 N. Adams Street, WilmingtonDelaware 19805, US
VARKEY, STEPHEN, 609 Candlestick Lane, NewarkDelaware 19702, US
(74) WEBBER, PHILIP MICHAEL, Dehns St Bride's House 10 Salisbury Square, LondonEC4Y 8JD, GB

(51) **EP 1941040***
C12N 15/11 (2006.01)
A61K 31/7088 (2006.01)
A61P 3/00 (2006.01)
C07H 21/00 (2006.01)
A61K 38/00 (2006.01)
(23) 06.01.2015.
(30) US 19.09.2005. 718685 P
(86) PCT/US2006036527 19.09.2006. EN
(96) EP 06814959.0 19.09.2006. EN
(87) WO2007035759 29.03.2007. 200713
(97) EP 1941040 09.07.2008. 200828 EN
(54) MODULATION OF GLUCOCORTICOID RECEPTOR EXPRESSION
(71) ISIS PHARMACEUTICALS, INC., 2855 Gazelle Court, Carlsbad, CA 92010, US
(72) MONIA, BRETT, P., 2306 Casa Hermosa Court, Encinitas, CA 92024, US
MCKAY, ROBERT, 12467 Golden Eye Lane, Poway, CA 92064, US
FREIER, SUSAN, M., 2946 Renault Street, San Diego, CA 92122, US
BHANOT, SANJAY, 8094 Paseo Arrayan, Carlsbad, CA 92009, US
WATTS, LYNNETTA, 7778 Calle Mejor, Carlsbad, CA 92009, US
(74) HALLYBONE, HUW GEORGE, Carpmaels & Ransford LLP One Southampton Row, London WC1B 5HA, GB

---

(51) **EP 2205741***
C12N 15/113 (2010.01)
A61K 31/713 (2006.01)
(23) 15.01.2015.
(30) US 02.10.2007. 977017 P
(86) PCT/US2008011409 01.10.2008. EN
(96) EP 08836078.9 01.10.2008. EN
(87) WO2009045469 09.04.2009. 200915
(97) EP 2205741 14.07.2010. 201028 EN
(54) INCREASING ERYTHROPOIETIN USING NUCLEIC ACIDS HYBRIDIZABLE TO MICRO-RNA AND PRECURSORS THEREOF
(71) AMGEN INC., Law Department One Amgen Center Drive, Thousand Oaks, CA 91320-1799, US
(72) JAYASENA, SUMEDHA D., 1759 Bridle Oaks Court, Thousand OaksCalifornia 91362, US
SWIFT, SUSAN, 1567 Kenewa Street, OjaiCalifornia 93023, US
(74) CARE, ALISON, Kilburn & Strode LLP 20 Red Lion Street, London WC1R 4PJ, GB

---

(51) **EP 2158318***
C12N 15/13 (2006.01)
A61P 29/00 (2006.01)
A61K 39/395 (2006.01)
A61P 35/00 (2006.01)
A61P 25/00 (2006.01)
C07K 16/00 (2006.01)
(23) 23.01.2015.
(30) US 14.05.2007. 930227 P
(86) PCT/US2008006260 14.05.2008. EN
(96) EP 08767728.2 14.05.2008. EN
(87) WO2008143954 27.11.2008. 200848
(97) EP 2158318 03.03.2010. 201009 EN
(54) SINGLE-CHAIN FC (SCFC) REGIONS, BINDING POLYPEPTIDES COMPRISING SAME, AND METHODS RELATED THERETO
(71) BIOGEN IDEC MA INC., 14 Cambridge Center, Cambridge, Massachusetts 02142, US
(72) FARRINGTON, GRAHAM, K., 1 Algonquin Road, Acton, MA 01720-2303, US
SAEED-KOTHE, AMNA, 542 Weld Street, West Roxbury, MA 02132-1343, US
GARBER, ELLEN, 14 Donnell Street, Cambridge, MA 02138-1352, US
LUGOVSKOY, ALEXEY, ALEXANDROVICH, 24 Center Street, Woburn, MA 01801-2931, US
(74) ADAMS, HARVEY VAUGHAN JOHN, Mathys & Squire LLP, The Shard32 London Bridge StreetLondon SE1 9SG, GB

---

(51) **EP 2449108***
C12N 15/82 (2006.01)
(23) 06.01.2015.
(30) EP 01.07.2009. 09075283
US 06.07.2009. 270150 P
(86) PCT/EP2010003797 24.06.2010. EN
(96) EP 10726917.7 24.06.2010. EN
(87) WO2011000498 06.01.2011. 201101
(97) EP 2449108 09.05.2012. 201219 EN
(54) METHODS AND MEANS FOR OBTAINING PLANTS WITH ENHANCED GLYPHOSATE TOLERANCE
(71) BAYER CROPSCIENCE NV, J.E. Mommaertslaan 14, 1831 Diegem, BE
(72) RUITER, RENE, Blauwe Steenstraat 72, B-9070 Heusden (Destelbergen), BE
MEULEWAETER, FRANK, Sparrenstraat 51, B-9820 Merelbeke, BE
VANDERSTRAETEN, CHANTAL, Frans Van Ryhovelaan 46, B-9000 Gent, BE
(74) DESOMER, JAN G.M., Bayer CropScience N.V. IP Department Technologiepark 38, 9052 Gent, BE

(51) **EP 2171070***
C12N 15/86 (2006.01)
C12N 15/62 (2006.01)
C07K 14/11 (2006.01)
A61K 39/00 (2006.01)
A61K 39/145 (2006.01)
(23) 27.02.2015.
(30) US 27.06.2007. 946644 P
EP 05.10.2007. 07450176
(86) PCT/EP2008058154 26.06.2008. EN
(96) EP 08774337.3 26.06.2008. EN
(87) WO2009007244 15.01.2009. 200903
(97) EP 2171070 07.04.2010. 201014 EN
(54) REPLICATION DEFICIENT INFLUENZA VIRUS FOR THE EXPRESSION OF HETEROLOGOUS SEQUENCES
(71) BAXTER HEALTHCARE SA, Thurgauerstrasse 130, 8152 Glattpark (Opfikon), CH
(72) WOLSCHEK, MARKUS, Pfluggasse 8/22, A-1090 Vienna, AT
EGOROV, ANDREJ, Leipzigerstrasse 58/8, A-1200 Vienna, AT
BERGMANN, MICHAEL, Hengsberggasse 8, A-3400 Klosterneuburg, AT
MUSTER, THOMAS, Eckperggasse 40/6, A-VIENNA 1180, AT
KITTEL, CHRISTIAN, obere Donaustrasse 63/2/7, A-1020 Vienna, AT
(74) REDL, GERDA, REDL Life Science Patent Attorneys Donau-City-Straße 11, 1220 Wien, AT

---

(51) **EP 2155883***
C12N 15/863 (2006.01)
A61K 39/245 (2006.01)
A61K 39/295 (2006.01)
A61K 39/21 (2006.01)
C12N 15/63 (2006.01)
(23) 01.06.2015.
(30) US 30.05.2007. 932419 P
(86) PCT/US2008006732 28.05.2008. EN
(96) EP 08767900.7 28.05.2008. EN
(87) WO2008150404 11.12.2008. 200850
(97) EP 2155883 24.02.2010. 201008 EN
(54) RACCOON POXVIRUS EXPRESSING GENES OF FELINE ANTIGENS
(71) ZOETIS W LLC, 100 Campus Drive, Florham Park NJ 07932, US
(72) WU, STEPHEN, QITU, 1921 Greenbrier Drive, Fort Dodge, Iowa 50501, US
GILL, MICHAEL, A., 5103 River Park Place, Sioux Falls, SD 57108, US
CHU, HSIEN-JUE, 15671 Cedar Lane, Bonner Springs, Kansas 66012, US
(74) MANNION, SALLY KIM, Zoetis UK Limited Walton Oaks Dorking Road, TadworthSurrey KT20 7NS, GB

(51) **EP 1721004***
C12Q 1/68 (2006.01)
(23) 04.11.2014.
(30) EP 24.02.2004. 04447050
US 12.03.2004. 552847 P
EP 29.06.2004. 04103052
(86) PCT/EP2005050772 23.02.2005. EN
(96) EP 05708052.5 23.02.2005. EN
(87) WO2005080594 01.09.2005. 200535
(97) EP 1721004 15.11.2006. 200646 EN
(54) METHOD FOR DETERMINING THE RISK OF DEVELOPING A NEUROLOGICAL DISEASE
(71) ABBOTT HEALTHCARE PRODUCTS B.V., C.J. van Houtenlaan 36, 1381 CP Weesp, NL
(72) VANMECHELEN, EUGEEN, Ten Edestraat 101, B-9810 Nazareth-Eke, BE
NUYTINCK, LIEVE, Avennesdreef 67, B-9031 Drongen, BE
(74) MODIANO, MICAELA NADIA, Modiano & Partners Thierschstrasse 11, 80538 München, DE

---

(51) **EP 2476758***
C12Q 1/68 (2006.01)
A61K 31/7056 (2006.01)
A61K 38/21 (2006.01)
G01N 33/53 (2006.01)
G01N 37/00 (2006.01)
A61P 1/16 (2006.01)
(23) 16.12.2014.
(30) JP 07.09.2009. 2009229977
(86) PCT/JP2010065306 07.09.2010. JA
(96) EP 10813839.7 07.09.2010. JA
(87) WO2011027893 10.03.2011. 201110
(97) EP 2476758 18.07.2012. 201229 EN
(54) METHOD FOR PREDICTION OF THERAPEUTIC EFFECT ON CHRONIC HEPATITIS C
(71) MURAKAMI, YOSHIKI, Center for Genomic Medicine Kyoto University Graduate School of Medicine Konoe-cho Yoshida Sakyo-ku, Kyoto-shi, Kyoto 606-8501, JP
(72) MURAKAMI, YOSHIKI, Center for Genomic Medicine Kyoto University Graduate School of Medicine Konoe-cho Yoshida Sakyo-ku, Kyoto-shi, Kyoto 606-8501, JP
(74) COHAUSZ & FLORACK, Patent- & Rechtsanwälte Partnerschaftsgesellschaft mbB Bleichstraße 14, 40211 Düsseldorf, DE

---

(51) **EP 2438232***
D06H 1/04 (2006.01)
(23) 21.11.2014.
(30) AT 05.06.2009. 8732009
(86) PCT/EP2010056922 19.05.2010. DE
(96) EP 10722663.1 19.05.2010. DE
(87) WO2010139560 09.12.2010. 201049

(97) EP 2438232 11.04.2012. 201215 DE
(54) DEVICE AND METHOD FOR FLAW LOCATION DETECTION IN FABRIC AND MARKINGS
(71) STARLINGER & CO GESELLSCHAFT M.B.H., Sonnenuhrgasse 4, 1060 Wien, AT
(72) SCHRAMBOECK, THOMAS, Kruppstrasse 3/4/5, A-2560 Berndorf, AT
BACI, ANDREAS, Forstner Weg 18/9, A-2630 Ternitz, AT
(74) MARGOTTI, HERWIG FRANZ, Schwarz & Partner Patentanwälte Wipplingerstrasse 30, 1010 Wien, AT

---

(51) **EP 1903159**
E04F 15/024 (2006.01)
(23) 08.07.2014.
(96) EP 06425646.4 21.09.2006. IT
(97) EP 1903159 26.03.2008. 200813 EN
(54) SUPPORT FOR RAISED FLOORS AND OTHER MODULAR STRUCTURES
(71) GA.MI S.R.L., Via Europa 360, 20062 Cassano d'adda MI, IT
(72) ROMANO FEDELE, Via C. Battisti 39, 20077 Melegnano MI, IT
(74) PIZZOLI, ANTONIO, Società Italiana Brevetti SpA Via G. Carducci 8, 20123 Milano, IT

---

(51) **EP 2480760***
E21D 21/00 (2006.01)
(23) 28.05.2015.
(30) AT 24.09.2009. 15012009
(86) PCT/AT2010000240 01.07.2010. DE
(96) EP 10744652.8 01.07.2010. DE
(87) WO2011035353 31.03.2011. 201113
(97) EP 2480760 01.08.2012. 201231 DE
(54) FRICTION BOLT
(71) ATLAS COPCO SECOROC AB, Box 521, 73725 Fagersta, SE
(72) HOSP, MICHAEL, Johann Lamprecht Str. 20, A-9500 Villach, AT
(74) BEER & PARTNER PATENTANWÄLTE KG, Lindengasse 8, 1070 Wien, AT

---

(51) **EP 1882086***
F01K 23/06 (2006.01)
F01K 21/04 (2006.01)
F01K 25/06 (2006.01)
F28B 9/10 (2006.01)
F01D 11/06 (2006.01)
F02C 1/10 (2006.01)
(23) 21.10.2014.
(30) US 12.05.2005. 680870 P
US 10.05.2006. 382606
(86) PCT/US2006018118 11.05.2006. EN
(96) EP 06770190.4 11.05.2006. EN
(87) WO2006124469 23.11.2006. 200647
(97) EP 1882086 30.01.2008. 200805 EN
(54) GLAND LEAKAGE SEAL SYSTEM
(71) RECURRENT ENGINEERING, LLC, 128 Lapoloma Road, Key Largo, FL 33037, US
(72) RHODES, LAWRENCE, 1061 Florence Road, Livermore, CA, US
LERNER, YAKOV, 824 Lurline Drive, Foster City, CA, US
(74) VANDEBERG, MARIE-PAULE L.G., Office Kirkpatrick 32, avenue Wolfers, 1310 La Hulpe, BE

---

(51) **EP 1787022***
F02P 19/02 (2006.01)
(23) 20.01.2015.
(30) SI 19.07.2004. 200400212
(86) PCT/SI2005000022 19.07.2005. SL
(96) EP 05759454.1 19.07.2005. SL
(87) WO2006009523 26.01.2006. 200604
(97) EP 1787022 23.05.2007. 200721 EN
(54) METHOD FOR DETERMINING AND REGULATING THE GLOW PLUG TEMPERATURE
(71) COSYLAB, D.O.O., Teslova ulica 30, 1000 Ljubljana, SI
(72) SIMONCIC, URBAN, Staro sejmisce 61, 8310 Sentjernej, SI
GOLOB, DAMJAN, Mala Kostrevnica 27, 1275 Smartno pri Litiji, SI
KOVACIC, ROBERT, Braslovce 77, 3314 Braslovce, SI
PLESKO, MARK, Kregolisce 3, 6223 Komen, SI
(74) FLAK, ANTONIJA, Patentni biro AF d.o.o., Kotnikova 32 p.p. 2706, 1001 Ljubljana, SI

---

(51) **EP 2123906**
F03D 7/02 (2006.01)
F03D 7/04 (2006.01)
H02P 9/10 (2006.01)
H02P 9/48 (2006.01)
(23) 02.12.2014.
(96) EP 08009396.6 21.05.2008. EN
(97) EP 2123906 25.11.2009. 200948 EN
(54) METHOD AND APPARATUS FOR DAMPING TOWER OSCILLATION IN A WIND TURBINE
(71) SIEMENS AKTIENGESELLSCHAFT, Wittelsbacherplatz 2, 80333 München, DE
(72) BJERGE, MARTIN, Bjödstrupvej 14E, 7400 Herning, DK
EGEDAL, PER, Krogvejen 37, 7400 Herning, DK

---

(51) **EP 2193271***
F03G 7/10 (2006.01)
(23) 26.09.2014.
(86) PCT/IB2008001443 03.06.2008. EN
(96) EP 08762783.2 03.06.2008. EN
(87) WO2009147464 10.12.2009. 200950

(97) EP 2193271 09.06.2010. 201023 EN
(54) SELF ACTING, ENDLESS LOOP, CLEAN - UNINTERRUPTIBLE POWER STATION
(71) GUVENC, HUSEYIN, 58 Sokak Guzelbahce Konaklari 7C-D4 Maltepe Mahallesi, Guzelbahce 35310 Izmir, TR
(72) GUVENC, HUSEYIN, 58 Sokak Guzelbahce Konaklari 7C-D4 Maltepe Mahallesi, Guzelbahce 35310 Izmir, TR

---

(51) **EP 2107283**
F16K 17/30 (2006.01)
(23) 03.02.2015.
(30) IT 04.04.2008. MI20080590
(96) EP 08013000.8 18.07.2008. EN
(97) EP 2107283 07.10.2009. 200941 EN
(54) ANTI-FLOODING DEVICE
(71) OFFICINE RIGAMONTI S.P.A., Via Circonvallazione 9, 13018 Valduggia (VC), IT
(72) RIGAMONTI, FAUSTO, Via Astabbio, 9, 13018 Valduggia (VC), IT
MUSANO, NICOLA, Corso Bruno Buozzi, 14, 13037 Serravalle Sesia (VC), IT
(74) LONG, GIORGIO, Jacobacci & Partners S.p.A. Via Senato, 8, 20121 Milano, IT

---

(51) **EP 2430344***
F16K 25/00 (2006.01)
B01F 5/06 (2006.01)
C04B 35/584 (2006.01)
C04B 35/593 (2006.01)
B01F 5/10 (2006.01)
(23) 02.12.2014.
(30) FR 13.05.2009. 0902290
(86) PCT/FR2010050902 10.05.2010. FR
(96) EP 10728733.6 10.05.2010. FR
(87) WO2010130938 18.11.2010. 201046
(97) EP 2430344 21.03.2012. 201212 FR
(54) HIGH PRESSURE HOMGENISATION WITH A VALVE MADE OF SILICON NITRIDE
(71) SANOFI, 54, rue La Boétie, 75008 Paris, FR
(72) NAKACH, MOSTAFA, c/o sanofi-aventis Département Brevets174 avenue de France, F-75013 Paris, FR
(74) WERNER, ALAIN HENRI, Sanofi Département Brevets 54, rue La Boétie, 75008 Paris, FR

---

(51) **EP 2260241***
F23G 5/38 (2006.01)
A62D 3/40 (2007.01)
C01B 3/02 (2006.01)
C01B 31/18 (2006.01)
C02F 1/02 (2006.01)
C02F 11/10 (2006.01)
F23G 5/027 (2006.01)
B09B 3/00 (2006.01)
C10J 3/00 (2006.01)
(23) 09.01.2015.
(86) PCT/CA2008000355 27.02.2008. EN
(96) EP 08714677.5 27.02.2008. EN
(87) WO2008104058 04.09.2008. 200836
(97) EP 2260241 15.12.2010. 201050 EN
(54) GASIFICATION SYSTEM WITH PROCESSED FEEDSTOCK/CHAR CONVERSION AND GAS REFORMULATION
(71) PLASCOENERGY IP HOLDINGS, S.L., Bilbao, Schaffhausen Branch Vordergasse 3, 8200 Schaffhausen, CH
(72) TSANGARIS, ANDREAS, 29 Confederation Private, Ottawa, Ontario K1V 9W6, CA
BACON, MARC, 72 Hartsmere Drive, Stittsville, Ontario K2S 2B7, CA
(74) REGIMBEAU, 139, rue Vendôme, 69477 Lyon Cedex 06, FR

---

(51) **EP 1707875**
F23J 15/04 (2006.01)
B01D 53/50 (2006.01)
B01F 13/02 (2006.01)
(23) 19.03.2015.
(96) EP 05005920.3 18.03.2005. DE
(97) EP 1707875 04.10.2006. 200640 DE
(54) SMOKE PURIFIER APPARATUS WITH IMPROVED OXIDATION DEVICE IN THE WASHING FLUID SUMP
(71) DOOSAN LENTJES GMBH, Daniel-Goldbach-Straße 19, 40880 Ratingen, DE
(72) CHRISTIAN MOSER, Herbrüggenstr. 185, 45359Essen, DE
MICHAEL HEINKE, Krokusplatz 14, 59199 Bönen, DE
(74) BECKER, THOMAS, Patentanwälte Becker & Müller Turmstrasse 22, 40878 Ratingen, DE

---

(51) **EP 2006620**
F25D 7/00 (2006.01)
F25D 31/00 (2006.01)
(23) 06.01.2015.
(30) EP 22.06.2007. 07388047
(96) EP 08011230.3 20.06.2008. EN
(97) EP 2006620 24.12.2008. 200852 EN
(54) COOLING DEVICE
(71) CARLSBERG BREWERIES A/S, Ny Carlsberg Vej 100, 1760 Copenhagen V, DK
(72) RASMUSSEN, JAN NORAGER, Rytterbakken 22, DK-3650 Olstykke, DK
VESBORG, STEEN, Dronningemarken 4, DK-2820 Gentofte, DK
(74) BUDDE SCHOU A/S, Hausergade 3, 1128 Copenhagen K, DK

---

(51) **EP 2369341**
G01N 33/50 (2006.01)
(23) 08.01.2015.
(30) US 11.04.2006. 791550 P

(96) EP 10009158.6 10.04.2007. EN
(97) EP 2369341 28.09.2011. 201139 EN
(54) METHODS OF USING GPR119 RECEPTOR TO IDENTIFY COMPOUNDS USEFUL FOR INCREASING BONE MASS IN AN INDIVIDUAL
(71) ARENA PHARMACEUTICALS, INC., 6154 Nancy Ridge Drive, San Diego, CA 92121, US
(72) CHU, ZHI-LIANG, 11489 Creekstone Lane, San Diego CA 92128, US
LEONARD, JAMES N., 10667 Viacha Drive, San Diego CA 92124, US
(74) TOLLERVEY, REBECCA MARIE, Mewburn Ellis LLP, City Tower40 Basinghall StreetLondon EC2V 5DE, GB

---

(51) **EP 2406628***
G01N 33/50 (2006.01)
(23) 28.01.2015.
(30) EP 12.03.2009. 09154964
(86) PCT/EP2010053063 11.03.2010. EN
(96) EP 10709198.5 11.03.2010. EN
(87) WO2010103058 16.09.2010. 201037
(97) EP 2406628 18.01.2012. 201203 EN
(54) METHOD OR SYSTEM USING BIOMARKERS FOR THE MONITORING OF A TREATMENT
(71) BOEHRINGER INGELHEIM INTERNATIONAL GMBH, Binger Strasse 173, 55216 Ingelheim am Rhein, DE
(72) ARAO, TOKUZO, 377-2 Ohno-Higashi, Osaka-SayamaOsaka 589-8511, JP
KUDO, KANAE, 377-2 Ohno-Higashi, Osaka-SayamaOsaka 589-8511, JP
NAKAGAWA, KAZUHIKO, 377-2 Ohno-Higashi, Osaka-SayamaOsaka 589-8511, JP
NISHIO, KAZUTO, 377-2 Ohno-Higashi, Osaka-SayamaOsaka 589-8511, JP
(74) SIMON, ELKE ANNA MARIA, Boehringer Ingelheim GmbH Binger Strasse 173, 55216 Ingelheim am Rhein, DE

---

(51) **EP 2135086***
G01N 33/574 (2006.01)
C12Q 1/68 (2006.01)
(23) 15.01.2015.
(30) US 13.04.2007. 787044
(86) PCT/US2008004818 14.04.2008. EN
(96) EP 08742874.4 14.04.2008. EN
(87) WO2008127718 23.10.2008. 200843
(97) EP 2135086 23.12.2009. 200952 EN
(54) BIOLOGICAL MARKERS PREDICTIVE OF ANTI-CANCER RESPONSE TO EPIDERMAL GROWTH FACTOR RECEPTOR KINASE INHIBITORS
(71) OSI PHARMACEUTICALS, INC., 41 Pinelawn Road, Melville, NY 11747, US
(72) HALEY, JOHN, Broadhollow Bioscience Park 1Bioscience Park Drive, Farmingdale, NY 11735, US
THOMSON, STUART, Broadhollow Bioscience Park 1Bioscience Park Drive, Farmingdale, NY 11735, US
PETTI, FILIPPO, Broadhollow Bioscience Park 1Bioscience Park Drive, Farmingdale, NY 11735, US
(74) MINTZ LEVIN COHN FERRIS GLOVSKY AND POPEO LLP, Alder Castle 10 Noble Street, London EC2V 7JX, GB

---

(51) **EP 2357479**
G01N 33/68 (2006.01)
(23) 20.01.2015.
(30) US 01.11.2005. 732444 P
(96) EP 11155169.3 31.10.2006. EN
(97) EP 2357479 17.08.2011. 201133 EN
(54) METHODS AND COMPOSITIONS FOR DIAGNOSING ANKYLOSING SPONDYLITIS USING BIOMARKERS
(71) ABBVIE BIOTECHNOLOGY LTD, Clarendon House 2, Church Street, HM 11 Hamilton, BM
(72) MAKSYMOWYCH, WALTER, P., Department Of Medicine & RadiologyUniversity Of Alberta562 Heritage Medical research Center, Edmonton Alberta T6G 252, CA
WONG, ROBERT, L., 12 Riggs Court, Basking Ridge, NJ 07920, US
(74) MODIANO, MICAELA NADIA, Modiano & Partners Thierschstrasse 11, 80538 München, DE

---

(51) **EP 1882955**
G01R 31/04 (2006.01)
(23) 16.03.2015.
(96) EP 06118127.7 28.07.2006. EN
(97) EP 1882955 30.01.2008. 200805 EN
(54) FAULT DETECTION APPARATUS FOR SURFACE MOUNT PACKAGE
(71) BLACKBERRY LIMITED, 2200 University Avenue East, Waterloo, ON N2K 0A7, CA
(72) SHEERAN, JOHN, 253 Livingston Boulevard,, BadenOntarioN3A 4K7, CA
(74) MERH-IP MATIAS ERNY REICHL HOFFMANN, Paul-Heyse-Strasse 29, 80336 München, DE

---

(51) **EP 2019984***
G06F 3/048 (2006.01)
G06Q 10/00 (2006.01)
(23) 20.01.2015.
(30) US 16.05.2006. 747325 P
(86) PCT/CA2006001796 01.11.2006. EN
(96) EP 06804671.3 01.11.2006. EN
(87) WO2007131316 22.11.2007. 200747
(97) EP 2019984 04.02.2009. 200906 EN
(54) SCREEN INTERFACE INTEGRATING APPLICATION AND SYSTEM STATUS
(71) BLACKBERRY LIMITED, 2200 University Avenue East, Waterloo, ON N2K 0A7, CA

(72) PAAS, JULIAN, 835 Bexhill Road, Mississauga, Ontario L5H 3L2, CA
LACEY, JON-DAVID, K., 84 Rushingbrook Drive, Richmond Hill, Ontario L4S 1X4, CA
FOMITCHEV, MIKHAIL, 152 Autumn Hill Boulevard, Vaughan, Ontario L4J 8Z3, CA
ROJAS, JOSE, JOSE, 1000 King Street West, Suite 421, Toronto, Ontario M6K 3N1, CA
GARROOD, STUART, 378 Nim Nim Avenue, Courtenay, British Columbia V9N 3W3, CA
(74) PATEL, BINESH, Barker Brettell LLP 100 Hagley Road, Edgbaston Birmingham B16 8QQ, GB

---

(51) **EP 1766513***
G06F 9/44 (2006.01)
G06F 3/02 (2006.01)
(23) 03.02.2015.
(30) US 30.07.2004. 592128 P
(86) PCT/CA2005001176 27.07.2005. EN
(96) EP 05770573.3 27.07.2005. EN
(87) WO2006010263 02.02.2006. 200605
(97) EP 1766513 28.03.2007. 200713 EN
(54) CLIENT-HOST DIVIDED ARCHITECTURE FOR INPUT-OUTPUT COORDINATION
(71) BLACKBERRY LIMITED, 2200 University Avenue East, Waterloo, ON N2K 0A7, CA
(72) STOUT, CRAIG ALLEN, RESEARCH IN MOTION LIMITED, 450 March Road, Kanata, Ontario K2K 3K2, CA
EMERY, JEFFREY KENNETH, RESEARCH IN MOTION LIMITED, 450 March Road, Kanata, Ontario K2K 3K2, CA
VANDEN HEUVEL, DAVID, 450 March Road, Kanata, Ontario K2K 3K2, CA
VARANDA, MARCELO, 450 March Road, Kanata, Ontario K2K 3K2, CA
JAIN, GAURAV, RESEARCH IN MOTION LIMITED, 450 March Road, Kanata, Ontario K2K 3K2, CA
(74) MOORE, BARRY, Hanna Moore & Curley 13 Lower Lad Lane, Dublin 2, IE

---

(51) **EP 1920314***
G06F 9/44 (2006.01)
G06F 3/048 (2006.01)
G06F 15/02 (2006.01)
H04Q 7/32 (2006.01)
(23) 19.03.2015.
(30) US 16.05.2006. 800416 P
(86) PCT/CA2007000864 15.05.2007. EN
(96) EP 07719786.1 15.05.2007. EN
(87) WO2007131359 22.11.2007. 200747
(97) EP 1920314 14.05.2008. 200820 EN
(54) SYSTEM AND METHOD OF SKINNING THE USER INTERFACE OF AN APPLICATION
(71) BLACKBERRY LIMITED, 2200 University Avenue East, Waterloo, ON N2K 0A7, CA
(72) LACEY, JON-DAVID, KENNETH, 84 Rushingbrook Drive, Richmond Hill, Ontario L4S 1X4, CA
FOMITCHEV, MIKHAIL, 152 Autumn Hill Blvd., Thornhill, Ontario L4J 8Z3, CA
ROJAS, JOSE, JOSE, 1000 King Street West, Toronto, Ontario M6K 3N1, CA
GARROOD, STUART, 378 Nim Nim Avenue, Courtenay, British ColumbiaV9N 3W3, CA
(74) FINNIE, PETER JOHN, Gill Jennings & Every LLP The Broadgate Tower 20 Primrose Street, London EC2A 2ES, GB

---

(51) **EP 2017724**
G06F 9/44 (2006.01)
(23) 13.05.2015.
(30) JP 12.07.2007. 2007183606
(96) EP 08252336.6 09.07.2008. EN
(97) EP 2017724 21.01.2009. 200904 EN
(54) METHOD FOR USER INTERFACE, DISPLAY DEVICE, AND USER INTERFACE SYSTEM
(71) HITACHI, LTD., 6-6, Marunouchi 1-chome, Chiyoda-kuTokyo 100-8280, JP
(72) SEKIMOTO, NOBUHIROC/O HITACHI, LTD INTELLECTUAL PROPERTY GROUP, 12th Floor, Marunouchi CenterBuilding, 6-1,Marunouchi 1-chome, Chiyoda-kuTokyo 100-8220, JP
MORI, YASUHIDEC/O HITACHI, LTDINTELLECTUAL PROPERTY GROUP, 12th Floor, Marunouchi CenterBuilding, 6-1, Marunouchi 1-chome, Chiyoda-kuTokyo 100-8220, JP
KATO, MASAHIROC/O HITACHI, LTDINTELLECTUAL PROPERTY GROUP, 12th Floor, Marunouchi CenterBuilding, 6-1, Marunouchi 1-chome, Chiyoda-kuTokyo 100-8220, JP
(74) CALDERBANK, THOMAS ROGER, Mewburn Ellis LLP, City Tower40 Basinghall StreetLondon EC2V 5DE, GB

---

(51) **EP 1881403**
G06F 9/445 (2006.01)
G06F 9/44 (2006.01)
(23) 03.02.2015.
(96) EP 06117698.8 21.07.2006. EN
(97) EP 1881403 23.01.2008. 200804 EN
(54) AUTOMATIC APPLICATION DEFINITION DISTRIBUTION
(71) BLACKBERRY LIMITED, 2200 University Avenue East, Waterloo, ON N2K 0A7, CA
(72) NEIL, TIM, 5807 Raftsman Cove,, MississaugaOntarioL5M 7H2, CA
NEIL, SCOTT, 2603-373 Front Street West, TorontoOntarioM5V 3R7, CA
GRENIER, STEVE, 43 Standish Street,, GeorgetownOntarioL7G 5V7, CA
(74) MERH-IP MATIAS ERNY REICHL HOFFMANN, Paul-Heyse-Strasse 29, 80336 München, DE

(51) **EP 2169552**
G06F 9/46 (2006.01)
G06F 9/445 (2006.01)
(23) 22.01.2015.
(96) EP 08164631.7 18.09.2008. EN
(97) EP 2169552 31.03.2010. 201013 EN
(54) SYSTEM AND METHOD FOR TRANSACTIONAL APPLICATION LIFECYCLE MANAGEMENT FOR MOBILE DEVICES
(71) BLACKBERRY LIMITED, 2200 University Avenue East, Waterloo, ON N2K 0A7, CA
(72) CHEN, XIANFENG, 2367 Hargood Place, Mississauga Ontario L5M 3G2, CA
BIBR, VIERA, 6479 McNiven Road, Box 828, Kilbride Ontario L0P 1G0, CA
FRITSCH, BRINDUSA, 9 Cherry Post Crescent,, Toronto, Ontario M9C 2J9, CA
(74) FINNIE, PETER JOHN, Gill Jennings & Every LLP The Broadgate Tower 20 Primrose Street, London EC2A 2ES, GB

---

(51) **EP 2122497***
G06F 17/30 (2006.01)
(23) 13.03.2015.
(30) US 23.02.2007. 710182
(86) PCT/US2008002263 20.02.2008. EN
(96) EP 08725856.2 20.02.2008. EN
(87) WO2008103398 28.08.2008. 200835
(97) EP 2122497 25.11.2009. 200948 EN
(54) PATTERN SEARCHING METHODS AND APPARATUSES
(71) APPLE INC., 1 Infinite Loop, M/S:3-Pat, Cupertino, CA 95014, US
(72) BONNET, OLIVIER, 18 Rue Seguier, F-75006 Paris, FR
DE JAEGER, FREDERIC, 44 rue du Chemin Vert, F-75011 Paris, FR
PATERSON, TOBY, 4055 23rd St., San Francisco, CA94114, US
(74) BARTON, RUSSELL GLEN, Withers & Rogers LLP 4 More London Riverside, London, SE1 2AU, GB

---

(51) **EP 2088547**
G06Q 10/00 (2006.01)
(23) 03.06.2015.
(96) EP 08151244.4 08.02.2008. EN
(97) EP 2088547 12.08.2009. 200933 EN
(54) ELECTRONIC DEVICE AND METHOD FOR DETERMINING TIME PERIODS FOR A MEETING
(71) BLACKBERRY LIMITED, 2200 University Avenue East, Waterloo, ON N2K 0A7, CA
(72) MUJKIC, ALEN, 1409 Sandgate Crescent, Mississauga Ontario L5J 2E3, CA
BOS, JEFFREY, 704 Jacob Lane, Waterloo Ontario N2V 2A7, CA
KRAMER, KEM-LAURIN, 157A Benton Street, Kitchener Ontario N2G 3H7, CA
(74) MOORE, BARRY, Hanna Moore & Curley 13 Lower Lad Lane, Dublin 2, IE

---

(51) **EP 2097858***
G06Q 10/00 (2006.01)
(23) 28.02.2015.
(30) TR 28.12.2006. 200607582
(86) PCT/EP2007063924 14.12.2007. EN
(96) EP 07857570.1 14.12.2007. EN
(87) WO2008080796 10.07.2008. 200828
(97) EP 2097858 09.09.2009. 200937 EN
(54) A USER MANUAL
(71) ARÇELIK ANONIM SIRKETI, E5 Ankara Asfalti Uzeri Tuzla, 34950 Istanbul, TR
(72) OKE, RECIHA IPEK, E5 Ankara Asfalti Uzeri, Tuzla, 34950 Istanbul, TR

---

(51) **EP 2171661***
G06Q 20/00 (2006.01)
(23) 03.02.2015.
(30) SI 23.07.2007. 200700188
(86) PCT/SI2008000043 21.07.2008. EN
(96) EP 08779508.4 21.07.2008. EN
(87) WO2009014502 29.01.2009. 200905
(97) EP 2171661 07.04.2010. 201014 EN
(54) METHOD AND SYSTEM FOR SAFETY AND SIMPLE PAYING WITH MOBILE TERMINAL
(71) HALCOM D.D., Trzaska 118, 1000 Ljubljana, SI
(72) KOMELJ, ANDREJ, Na Gulc 13Vnanje Gorice, 1351 Brezovica Pri Ljubljani, SI
CADEZ, MATJAZ, Kosovelje 34, 6221 Dutovlje, SI
KUHAR, PETER, Oresje nad Sevnico, 8290 Sevnica, SI
SEGA, MARKO, Trubarjeva 45, 1000 Ljubljana, SI
(74) PIPAN, MARJAN, Kotnikova 5, 1000 Ljubljana, SI

---

(51) **EP 1746559**
G09B 23/28 (2006.01)
(23) 03.02.2015.
(96) EP 05291564.2 20.07.2005. EN
(97) EP 1746559 24.01.2007. 200704 EN
(54) A METHOD FOR SIMULATING A MANUAL INTERVENTIONAL OPERATION BY A USER IN A MEDICAL PROCEDURE
(71) MEDTAG LTD., 12 Bridewell Place, 3rd Floor, East Unit, LondonEC4V 6AP, GB

---

(51) **EP 1921646**
H01H 33/66 (2006.01)
H02B 11/12 (2006.01)
(23) 19.01.2015.
(30) IT 10.11.2006. MI20062161
(96) EP 07120010.9 05.11.2007. EN
(97) EP 1921646 14.05.2008. 200820 EN

(54) THREE-POLE APPARATUS FOR A MEDIUM OR HIGH VOLTAGE CUBICLE COMPRISING SUCH A THREE-POLE APPARATUS
(71) SCHNEIDER ELECTRIC ENERGY MANUFACTURING ITALIA S.R.L., Circonvallazione Est, 1, 24040 Stezzano (BG), IT
(72) VAGHINI, ALBERTO, Viale dei Mille, 3, 29100 Piacenza, IT
ROSSI, ARMANDO, Via del Casino Ceccacci, 13, 03011 Alatri, IT
PERLI, GIORGIO, Via Tiepolo, 2, 24100 Bergamo, IT
(74) COLOMBO, STEFANO PAOLO, MARCHI & PARTNERS S.r.l. Via G.B. Pirelli, 19, 20124 Milano, IT

---

(51) EP 2033225*
H01L 29/868 (2006.01)
H01L 29/872 (2006.01)
H01L 27/02 (2006.01)
(23) 08.01.2015.
(30) US 23.06.2006. 805689 P
(86) PCT/US2007014320 20.06.2007. EN
(96) EP 07835831.4 20.06.2007. EN
(87) WO2008002421 03.01.2008. 200801
(97) EP 2033225 11.03.2009. 200911 EN
(54) LOW FORWARD VOLTAGE DROP TRANSIENT VOLTAGE SUPPRESSOR AND METHOD OF FABRICATING
(71) VISHAY GENERAL SEMICONDUCTOR INC., 100 Motor Parkway Suite 135, Hauppauge NY 11788, US
(72) KAO, LUNG-CHING,, 100 Motor Parkway Suite 135, Hauppauge, New York 11788, US
KUNG, PU-JU,, 100 Motor Parkway Sutie 135, Hauppauge, New York 11788, US
YU, YU-JU,, 100 Motor Parkway Sutie 135, Hauppauge, New York 11788, US
(74) TOMKINSON, ALEXANDRA, Bailey Walsh & Co LLP 1 York Place, Leeds, LS1 2DR, GB

---

(51) EP 2319096*
H01L 33/00 (2010.01)
F21L 4/02 (2006.01)
H05K 1/02 (2006.01)
F21V 29/00 (2006.01)
F21Y 101/02 (2006.01)
F21K 99/00 (2010.01)
F21V 23/04 (2006.01)
F21V 15/04 (2006.01)
H05K 3/42 (2006.01)
(23) 06.01.2015.
(30) US 07.08.2008. 188201
(86) PCT/US2009053219 07.08.2009. EN
(96) EP 09805634.4 07.08.2009. EN
(87) WO2010017522 11.02.2010. 201006
(97) EP 2319096 11.05.2011. 201119 EN
(54) LED MODULE
(71) MAG INSTRUMENT, INC., 2001 South Hellman Avenue, Ontario, CA 91761, US
(72) MAGLICA, ANTHONY, 2001 South Hellman Avenue, OntarioCA 91761, US
WEST, STACEY, H., 40419 Amesbury Lane, TemeculaCA 92591, US
RADLOFF, ROBERT, P., 2383 Avenida Del Vista, CoronaCA 92882, US
(74) ZELLER, ANDREAS, Jones Day Prinzregentenstraße 11, 80538 München, DE

---

(51) EP 1844214*
H02K 53/00 (2006.01)
H02K 49/10 (2006.01)
(23) 06.01.2015.
(30) US 03.02.2005. 649585 P
US 02.02.2006. 346404
(86) PCT/US2006004101 03.02.2006. EN
(96) EP 06734417.6 03.02.2006. EN
(87) WO2006084232 10.08.2006. 200632
(97) EP 1844214 17.10.2007. 200742 EN
(54) PERMANENT MAGNET FLUX MODULE RECIPROCATING ENGINE AND METHOD
(71) MIHAJLOVIC, MIODRAG, Zeckendorf Towers-Union Square 111 East 14th Street 253, New York City, NY 10003, US
(72) MIHAJLOVIC, MIODRAG, Zeckendorf Towers-Union Square 111 East 14th Street 253, New York City, NY 10003, US
(74) HAFNER, DIETER, Hafner & Partner Patent-/Rechtsanwaltskanzlei Schleiermacherstrasse 25, 90491 Nürnberg, DE

---

(51) EP 1829285*
H04L 12/02 (2006.01)
H04L 29/02 (2006.01)
G06F 17/30 (2006.01)
(23) 06.01.2015.
(30) US 22.12.2004. 638814 P
(86) PCT/CA2005001029 30.06.2005. EN
(96) EP 05761902.5 30.06.2005. EN
(87) WO2006066383 29.06.2006. 200626
(97) EP 1829285 05.09.2007. 200736 EN
(54) SYSTEM AND METHOD FOR ENHANCING NETWORK BROWSING SPEED BY SETTING A PROXY SERVER ON A HANDHELD DEVICE
(71) BLACKBERRY LIMITED, 2200 University Avenue East, Waterloo, ON N2K 0A7, CA
(72) RYBAK, RAFAL, 204-315 Margaret Avenue, Kitchener, Ontario N2H 6S5, CA
VAN GEEST, DANIEL, 124 Keats Way Place, Waterloo, Ontario N2L 5H3, CA
(74) ROBERTS, GWILYM VAUGHAN, Kilburn & Strode LLP 20 Red Lion Street, London WC1R 4PJ, GB

(51) **EP 1865680**
H04L 29/06 (2006.01)
G06F 21/00 (2006.01)
(23) 06.01.2015.
(96) EP 06115251.8 09.06.2006. EN
(97) EP 1865680 12.12.2007. 200750 EN
(54) REMOTE STORAGE OF A MARKUP LANGUAGE DOCUMENT FOR ACCESS BY SETS OF WIRELESS COMPUTING DEVICES
(71) BLACKBERRY LIMITED, 2200 University Avenue East, Waterloo, ON N2K 0A7, CA
(72) NEIL, TIM, 5807 Raftsman Cove,, MississaugaOntario L5M 7H2, CA
(74) MERH-IP MATIAS ERNY REICHL HOFFMANN, Paul-Heyse-Strasse 29, 80336 München, DE

---

(51) **EP 1971115**
H04M 1/725 (2006.01)
H04Q 7/32 (2006.01)
(23) 14.11.2014.
(96) EP 07104303.8 16.03.2007. EN
(97) EP 1971115 17.09.2008. 200838 EN
(54) CONSISTENT USER INTERFACE FOR MULTI-MODE MOBILE TERMINALS
(71) BLACKBERRY LIMITED, 2200 University Avenue East, Waterloo, ON N2K 0A7, CA
(72) KUHL, LARRY, 686 Jacob Lane,, Waterloo Ontario N2V 2G9, CA
HOSSAIN, ASIF, 163 Flamborough Way, Kanata Ontario K2K 3H9, CA
(74) FINNIE, PETER JOHN, Gill Jennings & Every LLP The Broadgate Tower 20 Primrose Street, London EC2A 2ES, GB

---

(51) **EP 2023584**
H04M 1/725 (2006.01)
(23) 03.02.2015.
(96) EP 07113498.5 31.07.2007. EN
(97) EP 2023584 11.02.2009. 200907 EN
(54) ELECTRONIC DEVICE AND METHOD OF CONTROLLING THE ELECTRONIC DEVICE
(71) BLACKBERRY LIMITED, 2200 University Avenue East, Waterloo, ON N2K 0A7, CA
(72) TYSOWSKI, PIOTR, 459 Bluestream Road,, Waterloo Ontario N2K 2R2, CA
(74) MERH-IP MATIAS ERNY REICHL HOFFMANN, Paul-Heyse-Strasse 29, 80336 München, DE

---

(51) **EP 2213086***
H04M 3/42 (2006.01)
H04M 7/00 (2006.01)
H04M 1/247 (2006.01)
H04M 1/725 (2006.01)
(23) 06.02.2015.
(30) US 16.10.2007. 960821 P
US 16.10.2007. 960822 P
(86) PCT/IL2008001342 12.10.2008. EN
(96) EP 08839879.7 12.10.2008. EN
(87) WO2009050700 23.04.2009. 200917
(97) EP 2213086 04.08.2010. 201031 EN
(54) PROVIDING WEB-ACTIVATED CALLBACK BY JUST DIALLING AND PRESSING THE CALL BUTTON
(71) JAJAH, INC., 2513 Charleston Road, Suite 102, Mountain View, CA 94043, US
(72) EFRATI, TZAHI, 21 Geva Street, 53315 Giv'ataim, IL
AHARON, JASMINE, Harakevet 22 Street, 66183 Tel Aviv, IL
OREN, AMICHAY, 66 Ayalon Street, 48621 Rosh-a-ayin, IL
(74) RICHARDSON, MARK JONATHAN, Keltie LLP No.1 London Bridge, London SE1 9BA, GB

---

(51) **EP 2343895**
H04N 7/24 (2011.01)
(23) 08.01.2015.
(96) EP 10150268.0 07.01.2010. EN
(97) EP 2343895 13.07.2011. 201128 EN
(54) CONFIGURATION AND MANAGEMENT OF A HEADEND FACILITY FOR VIDEO AND/OR AUDIO SIGNALS
(71) TRIAX A/S, Bjornkaervej 3, 8783 Hornsyld, DK
(72) FRIIS, MICHAEL, Leddet, 45, 8700 - Horsens, DK
SKOV, HENRIK, Vejlby Toften, 176, 8240 - Risskov, DK
(74) INSPICOS A/S, Kogle Allé 2 P.O. Box 45, 2970 Hørsholm, DK

---

(51) **EP 2451241***
H04W 88/00 (2009.01)
(23) 06.01.2015.
(30) CN 29.06.2009. 200910087933
(86) PCT/CN2010074016 17.06.2010. ZH
(96) EP 10793560.3 17.06.2010. ZH
(87) WO2011000265 06.01.2011. 201101
(97) EP 2451241 09.05.2012. 201219 EN
(54) SYNCHRONIZATION SCHEDULE METHOD, APPARATUS AND SYSTEM
(71) CHINA ACADEMY OF TELECOMMUNICATIONS TECHNOLOGY, 40, Xueyuan Road, Haidian District,Beijing 100191, CN
(72) ZHANG, DAJUN, No.40 Xueyuan RoadHaidian District, Beijing 100083, CN
YANG, XIAODONG, No.40 Xueyuan RoadHaidian District, Beijing 100083, CN
(74) KOPF, KORBINIAN PAUL, Maiwald Patentanwalts GmbH Elisenhof Elisenstrasse 3, 80335 München, DE

Жигови / Trademarks

Међународни кодови за идентификацију библиографских података о жиговима према - WIPO St. 60

Recommendation concerning bibliographic data relating to trademarks - WIPO St. 60

Регистарски број	**(111)**	Number of the registration
Датум регистрације	**(151)**	Date of the registration
Очекивани датум престанка важења жига	**(181)**	Expected expiration date of the registration
Број пријаве	**(210)**	Number of the application
Датум подношења пријаве	**(220)**	Date of filing of the application
Подаци о изложбеном праву првенства	**(230)**	Data concerning exhibitions
Подаци о праву првенства на основу Париске конвенције	**(300)**	Data relating to priority under the Paris Convention
Списак роба и услуга према Ничанској класификацији роба и услуга	**(511)**	List of goods and services according the Nice Classification of Goods and Service
Изјава подносиоца пријаве да не тражи ексклузивно право за поједине нединстиктивне елементе знака	**(526)**	Disclaimer
Опис фигуративних елемената жига према Бечкој класификацији	**(531)**	Description of figurative elements of the marks according to the Vienna Classification
Изглед знака	**(540)**	Reproduction of the mark
Назнака о природи или врсти знака	**(550)**	Indication relating to the nature or kind of mark
Информација о затраженим бојама на знаку	**(591)**	Information concerning the colors claimed
Име и адреса носиоца жига	**(732)**	Name and address of the holder of the registration
Име и адреса пуномоћника	**(740)**	Name and address of the representative

РЕГИСТРОВАНИ ЖИГОВИ

REGISTRATED TRADEMARKS

(111) **68801** (181) **07.07.2024.**
(210) Ж- 2014-1017 (220) 07.07.2014.
(151) 26.02.2015.
(732) **Hyundai Motor Company**; 231, Yangjae-Dong, Seocho-Gu, Seoul, 137-938, KR
(740) Душан Л. Петошевић , Козјачка 15, 11040 Београд
(540)

TUCSON

(511) Кл. 12: путнички аутомобили; камиони; приколице; комбији; машине за сувоземна возила; преносници за сувоземна возила; диференцијалне гуме за сувоземна возила; осовине за сувоземна возила; квачила за сувоземна возила; волани за аутомобиле; точкови за аутомобиле; делови и опрема за предходно поменуту робу.

---

(111) **68802** (181) **08.07.2024.**
(210) Ж- 2014-1021 (220) 08.07.2014.
(151) 26.02.2015.
(732) **The Procter & Gamble Company**; One Procter & Gamble Plaza, Cincinnati, Ohio 45202, US
(740)Дејан П. Богдановић, Катарина М. Травица, Маријана П. Козакијевић, Мара В. Јанковић, Влајковићева 28, 11000 Београд
(540)

Naturella

(531) 27.05.01; 27.05.13
(511) Кл. 5: женски хигијенски производи као што су дневни улошци, хигијенски улошци и тампони, хигијенске гаћице, интерлабијални улошци за женску хигијену, гаћице за женску хигијену; пелене и улошци за инконтиненцију, дневни улошци за инконтиненцију и гаћице за инконтиненцију.

---

(111) **68803** (181) **04.07.2024.**
(210) Ж- 2014-1014 (220) 04.07.2014.
(151) 26.02.2015.
(732) **Kaufland Warenhandel GmbH & Co. KG**; Rötelstraße 35, 74172 Neckarsulm, DE
(740) АОД МСА ИП-Милојевић, Секулић адвокати, Теразије 29/v, 11000 Београд
(540)

DUO CHOCO BOBBLES

(531) 01.15.14; 01.15.15; 26.04.07; 26.04.18; 26.07.15; 27.01.01; 27.05.03
(511) Кл. 30: производи од житарица за људску конзумацију, посебно мусли, житарице, овсене пахуљице и остале зрнасте пахуљице.

---

(111) **68804** (181) **25.07.2024.**
(210) Ж- 2014-1103 (220) 25.07.2014.
(151) 26.02.2015.
(732) **Chemical Agrosava d.o.o.**; Palmira Toljatija 5/4, 11070 Novi Beograd, RS
(740) Митровић Предраг, Аласка 36, 11080 Београд - Земун
(540)

ASFERT

(531) 05.03.13; 05.03.15; 27.05.02
(511) Кл. 1: ђубрива, препарати за ђубрење.

---

(111) **68805** (181) **25.07.2024.**
(210) Ж- 2014-1104 (220) 25.07.2014.
(151) 26.02.2015.
(732) **Chemical Agrosava d.o.o.**; Palmira Toljatija 5/4, 11070 Novi Beograd, RS
(740) Митровић Предраг, Аласка 36, 11080 Београд - Земун
(540)

ASFERT

(531) 05.03.13; 05.03.14; 26.01.03; 27.05.01
(511) Кл. 1: ђубрива, препарати за ђубрење.

---

(111) **68806** (181) **25.07.2024.**
(210) Ж- 2014-1112 (220) 25.07.2014.
(151) 26.02.2015.
(732) **DIJAMANT AD za proizvodnju ulja, masti i margarina Zrenjanin**; Temišvarski drum 14, 23000 Zrenjanin, RS

(540)

(531) 08.05.02; 08.05.25; 09.01.17; 11.01.17; 19.03.05; 26.05.18; 27.05.13; 29.01.15
(591) бела, црна, плава (reflex blue), жута (pantone 116 i pantone yellow), зелена (pantone 370), браон (pantone 872 i pantone 476), црвена (pantone 1797 i pantone 192), бордо (pantone 1955), розе (pantone 205 i pantone 204), беж (pantone 7499).
(511) Кл. 30: мајонез.

---

(111) **68807** (181) **25.07.2024.**
(210) Ж- 2014-1111 (220) 25.07.2014.
(151) 26.02.2015.
(732) **DIJAMANT AD za proizvodnju ulja, masti i margarina Zrenjanin**; Temišvarski drum 14, 23000 Zrenjanin, RS
(540)

(531) 05.03.11; 05.11.01; 11.01.17; 19.03.05; 26.05.18; 27.05.13; 29.01.15
(591) бела, црна, плава (reflex blue), жута (pantone 116), жута (pantone yellow), зелена (pantone 369), зелена (pantone 370), зелена (pantone 371), браон (pantone 872), браон (pantone 476).
(511) Кл. 30: мајонез.

---

(111) **68808** (181) **25.07.2024.**
(210) Ж- 2014-1109 (220) 25.07.2014.
(151) 26.02.2015.
(732) **DIJAMANT AD za proizvodnju ulja, masti i margarina Zrenjanin**; Temišvarski drum 14, 23000 Zrenjanin, RS
(540)

(531) 05.09.15; 11.03.09; 19.03.05; 26.05.18; 27.05.13; 29.01.15
(591) бела, црна, црна (pantone black 5), плава (reflex blue), жута (pantone 116), златна (pantone 872), браон (pantone 448), светло браон (pantone 1525 i pantone 173), црвена (pantone 485), црвена (pantone 1795), црвена (pantone 1805), зелена (pantone 391), бордо (pantone 195), бордо (pantone 1817).
(511) Кл. 30: мајонез.

---

(111) **68809** (181) **28.07.2024.**
(210) Ж- 2014-1118 (220) 28.07.2014.
(151) 26.02.2015.
(732) **Trendy International Investment Limited**; Unit C 17/F, Silvercorp Int`l Tower, 713 Nathan Road, KL, HK
(740) Живко Мијатовић & Партнерс д.о.о., Светогорска 7, 11000 Београд
(540)

FIVE PLUS

(531) 27.05.01
(511) Кл. 18: ташне; руксаци; џепни новчаници; велике кесе (торбе) за куповину; ручне торбе; путне торбе; кожне футроле за кључеве; ранчеви; путне торбе за одећу; спортске торбе; кишобрани; имитација коже; украси од коже за намештај; кожни каишеви; штапови (трска); седларска роба; црева за прављење кобасица.
Кл. 25: одећа; панталоне; спољна одећа; плетена одећа; капути; сукње; спортски дресови; огртачи; јакне; одећа од коже; крзно (одећа); мајице; гаће (одећа); гаће; доње рубље; пиџаме; готове поставе (делови одеће); огртач за заштиту од прашине; пресвлаке (доњи веш); одећа за децу; опрема за бебе (одећа);гаће за купање; купаћи костими; кишни мантили (кабанице); ципеле за планинарење; обућа; чизме; полу-чизме; чизме на пертлање; дубоке чизме; папуче; сандале; спортске ципеле; капе (качкети); шешири; чарапе и плетена трикотажа; чарапе за панталоне; рукавице (одећа); шалови; кравате; мараме; лептир машне; подвезнице и бретеле; одећа за венчање; кошуља; грудњаци; појасеви (одећа); свештеничко одело за богослужење; ешарпе; калуђерски велови; наручници (свештеничка одећа); капе за туширање; повези за очи.

---

(111) **68810** (181) **03.07.2024.**
(210) Ж- 2014-997 (220) 03.07.2014.
(151) 26.02.2015.
(732) **IHLE Baden-Baden AG**; Sinzheimer Str. 38, 76532 Baden-Baden, DE
(740) Предраг Гроза, Царице Милице 3, Београд
(540)

SEBRING

(511) Кл. 12: гуме, гуме на возилима.

(111) **68811** (181) **02.07.2024.**
(210) Ж- 2014-992 (220) 02.07.2014.
(151) 26.02.2015.
(732) **The Children`s Place, Inc. a Delaware corporation**; 500 Plaza Drive, Secaucus, New Jersey, US
(740) Гордана Павловић, адвокат; Миливоје Павловић, адвокат, Мајке Јевросиме 53, 11000 Београд
(540)

THE CHILDREN`S PLACE

(511) Кл. 18: торбе, руксаци, школске торбе, пртљаг, кофери, ручне торбе, ташне и новчаници; кожа и имитација коже, производи од ових материјала који нису обухваћени другим класама; сирове коже, крзна; сандуци и путне торбе; кишобрани, сунцобрани и штапови за ходање; бичеви, сарачка и седларска роба.
Кл. 25: одећа, обућа, покривала за главу.
Кл. 35: оглашавање, пословни менаџмент; пословна администрација, канцеларијски послови; услуге продаје, укључујући услуге малопродаје, услуге продаје наручивањем путем поште, услуге продаје путем интернета, или путем компјутерске мреже или неке друге комуникационе мреже, при чему се све наведене услуге односе на одећу, обућу, покривала за главу, каишеве, одела, козметику, парфеме, балсам за усне, сапуне, шампоне, електронску опрему, аудио снимке и аудио-визуелне снимке, наочаре, наочаре за сунце, колица за бебе, сатове, накит, прибор за писање, штампане ствари, држаче за идентификационе картице, пртљаг, кофере, торбе, руксаке, школске торбе, ручне торбе, ташне, нотесе, новчанике, сандуке, путне торбе, кишобране, постељину, ћебад за кревете, пешкире, намештај, земљано и керамичко посуђе, кухињски прибор и посуђе, игре и производе за играње, спортску опрему, играчке, играчке за купање, плишане играчке, одећу за плишане играчке, лопте, фризбије, маске, електронске и компјутерске игре, прехрамбене производе и напитке.

(111) **68812** (181) **19.06.2024.**
(210) Ж- 2014-942 (220) 19.06.2014.
(151) 26.02.2015.
(732) **Koncern za proizvodnju i promet konditorskih proizvoda BAMBI A.D.**; Đure Đakovića bb, 12000 Požarevac, RS
(740) Бојан Б. Шундерић, Палмотићева 16а, 11000 Београд
(540)

WellBE

(511) Кл. 30: чоколада.

(111) **68813** (181) **30.06.2024.**
(210) Ж- 2014-974 (220) 30.06.2014.
(151) 26.02.2015.
(732) **EURO888 doo Beograd-Novi Beograd**; Jurija Gagarina 89/139, 11070 Novi Beograd, RS
(740) Драгољуб М. Ћосовић, Булевар Арсенија Чарнојевића 54, 11070 Нови Београд
(540)

(531) 04.05.05; 27.05.01; 27.05.10
(591) црна, бела, сива.
(511) Кл. 16: хартија, картон; штампане ствари; књиговезачки материјал; фотографије; канцеларијски материјал; лепила за канцеларијске и кућне потребе; уметнички материјали; кичице; писаће машине и канцеларијски реквизити (изузев намештаја); материјали за обуку и наставу (изузев апарата); пластични материјал за паковање (који није укључен у друге класе); штампарска слова; клишеи.
Кл. 25: одећа, обућа, покривала за главу; нарочито чарапе.
Кл. 35: оглашавање; вођење послова; пословно управљање; канцеларијски послови.

(111) **68814** (181) **01.08.2024.**
(210) Ж- 2014-1143 (220) 01.08.2014.
(151) 27.02.2015.
(732) **The Procter & Gamble Company**; One Procter & Gamble Plaza, Cincinnati, Ohio 45202, US
(740) Дејан П. Богдановић и др., Влајковићева 28, 11000 Београд
(540)

(531) 26.04.18; 27.05.03; 27.05.09; 27.05.10; 29.01.01; 29.01.06
(591) црвена, сива, бела
(511) Кл. 21: чешљеви и сунђери; четке (изузев кичица); материјали за прављење четки; прибор за чишћење; челична вуна; све напред наведено за чишћење и улепшавање домаћинства, изричито искључујући чишћење и улепшавање моторних возила и обуће и не за аутомобилску индустрију или за индустрију обуће.

(111) **68815** (181) **24.01.2024.**
(210) Ж- 2014-88 (220) 24.01.2014.
(151) 27.02.2015.
(300) 24.01.2014.012020756 29.07.2013. ЕМ

(732) **Kaufland Warenhandel GmbH & Co. KG**; Rötelstraße 35, 74172 Neckarsulm, DE
(740) АОД МСА ИП-Милојевић, Секулић адвокати, Теразије 29/v, 11000 Београд
(540)

(531) 02.09.14; 02.09.22; 26.04.14
(511) Кл. 5: право првенства 24.1.2014. године од дана подношења пријаве: дијететска храна и дијететски прехрамбени производи.
Кл. 29: право првенства од 29.7.2013.године на основу међународне пријаве број ЕМ 012020756: месо, риба, живина и дивљач; екстракти од меса; конзервисано, смрзнуто, сушено и кувано воће и поврће; желеи, џемови, компоти; јаја, млеко и млечни производи; јестива уља и масти; месне прерађевине и прерађевине од рибе, живине, дивљачи и шкољки, укључујући производе од горе наведених роба; мешани млечни напици (у којима млеко преовлађује); производи од соје; производи од киселог млека, производи од јогурта, павлака и производи од павлаке, кисела павлака, производи од кефира, производи од млаћенице, производи од сурутке, вурда и кварк, укључујући све горе наведене производе који су млечни производи, и у којима млеко превлађује; маслац и производи од маслаца; сир, производи од сира, свежи сир; десерти, углавном направљени од млека и/или горе наведених млечних производа укључујући десерте са воћним додацима, свежим воћем, ароматичним додацима, аромама и чоколадом; сви горе наведени производи, где је то могуће, у конзервисаној, охлађеној или смрзнутој форми и у инстант форми и у облику нискокалоричне хране; замена за млечне производе; готова јела; закуске (snacks); екстракти од рибе, живине, дивљачи и поврћа; воће и поврће, уједно укисељено у слатком и/или киселом умаку; пасте од воћа и поврћа, све врсте производа од кромпира; прерађени орашасти плодови, сортирани орашасти плодови, укључујући и њихове комбинације заједно са сушеним воћем; бујони и основе за гулаше, укључујући већ спремне за сервирање; млеко у праху за исхрану; салате на бази меса, рибе, живине, дивљачи, кобасица, плодова мора, поврћа и воћа; производи, готова или полуготова јела, која су искључиво или у већој мери направљена од меса, месних производа, рибе, рибљих производа, плодова мора, живине, производа од живине, дивљачи, производа од дивљачи, поврћа, припремљеног воћа, кромпира, махунарки (припремљених) и сира, укључујући претходно наведене производе, где је могуће, у смрзнутом, конзервисаном, сушеном облику или у праху; намази; желеи од меса, рибе, живине, дивљачи, воћа и поврћа; десерти на бази јогурта, кварка, киселог млека, млека и воћа; воће конзервисано у алкохолу; ушећерено воће; воће и поврће конзервисано у уљу, сенфу, сирћету или сирупу; печени, сушени, усољени, зачињени орашасти плодови; екстракти алги за исхрану; алгинати за кулинарство; сухомеснати производи, конзервисане кобасице, конзервисане мешавине кобасица и поврћа; конзервисани месни производи, наиме димљено месо, усољено и сушено месо; крвавице, јетрена паштета, шунка, сланина, паниране кобасице; кобасице; производи од меса, живине и дивљачи у димљеном или полуготовом облику; припремљена или полуприпремљена јела, и полуприпремљени производи, који се углавном састоје од сухомеснатих производа; састојци за припремање бујона и говеђе супе; концентрати за бујон и говеђу супу; безалкохолни пунч од јаја; јаја у праху; чипс од кромпира; воћне салате; закуске на бази воћа; салате од поврћа; шкембићи; сирила; џигерица; полен припремљен за исхрану; обрађене семенке; конзервисани тартуфи; протеинско млеко; воћни пире; паштета.
Кл. 30: право првенства од 29.7.2013.године на основу међународне пријаве број ЕМ 012020756: кафа, чај, какао и замена за кафу; пиринач, тапиока и саго; брашно и производи од житарица; хлеб, колачи и посластице, сладоледи; шећер, мед, меласа; квасац, прашак за пециво; со, сенф; сирће, умаци (зачини); мирођије; лед за хлађење; кекс; прах за колаче; јестива декорација за колаче; ароме за колаче; колачи од пиринча; слаткиши и бомбоне; чоколада; чоколадни напици са млеком; напици на бази чоколаде; посластице за украшавање божићних јелки; какао напици са млеком; прерађени какао; напици на бази какаа; напици на бази кафе; ароме за кафу; мешавине и производи за употребу као замене за кафу; кокице; кукурузне пахуљице; кари; крем (фил); чипс (житарице); ароме осим етеричних уља; медењаци; кечап; сладић; пастиле (бомбоне); пите од меса; производи за омекшавање меса у домаћинству; кекс од овсених пахуљица; бибер; пудинзи; равиоли; матични млеч за људску исхрану; пасте од васаби рена; соја сос; тестенине, резанци и резанци за супу; удон (резанци на јапански начин); суши; ванила; вафл; замрзнути јогурт; переце; слаткиши од бадема; ароматични састојци за храну; везивна средства за сладолед; ускршња пецива са знаком крста на врху; пецива (бриоши); торте; карамеле (мекане бомбоне); жвакаћа гума, која није за медицинске намене; кукурузно брашно; крекери; лед, природни или вештачки; марципан, мајонез; овсено брашно; слатка паприка у праху; пуњено пециво; релиш; двопек; јестива со; сендвичи; умак од парадајза; зачини; шербет (ледени); слаткиши (бомбоне); пите;

пшенично брашно; преливи за салату; преливи за месо; житарице, мусли и интегрални производи; пића на бази чаја; производи од кафе и какаа за прављење алкохолних и безалкохолних напитака, ароме за храну; посластице (укључујући и оне за које су коришћене замене за шећер); сушено зачинско биље; пице и производи од пице, прехрамбена тестенина, укључујући већ спремну за сервирање и замрзнуту; пециво (фино ситно пециво) и багети; готови оброци и замрзнута храна, посебно она која искључиво или у већој мери садржи интегралне производе, колаче, посластице, тестенине и пиринач; додаци за згушњавање хране за кување; десертни мусеви (посластичарски производи); воћно тесто (посластица); пролећне ролнице; капра; немедицински чајеви; брашнаста јела; препарати за учвршћивање мућене павлаке; воће преливено чоколадом, шећером или глазирано; кристализовани и глазирани ђумбир; дезерти, припремљени или полуприпремљени.
Кл. 32: право првенства од 29.7.2013.године на основу међународне пријаве број ЕМ 012020756: пиво; минералне и газиране воде и друга безалкохолна пића; воћни напици и воћни сокови; сирупи и остали препарати за припремање напитака; пића од поврћа и сокови од поврћа; изотонични напици; безалкохолни воћни нектар; пастиле за припрему газираних напитака; прашак за припрему газираних напитака; сода вода; стоне воде; вода за пиће; пића од сурутке; безалкохолна пића; безалкохолни коктели; безалкохолни аперитиви; безалкохолно пиво, дијетално пиво; мешана пића која садрже пиво; фрапеи од воћа; пивски квасац; млеко од кикирикија (безалкохолно); безалкохолни воћни екстракти; састојци за прављење газиране воде; препарати за прављење ликера.

(111) **68816** (181) **17.07.2024.**
(210) Ж- 2014-1062 (220) 17.07.2014.
(151) 27.02.2015.
(732) **Farmacevtska hemiska kozmetička industrija "ALKALOID" AD Skopje**; Bul. Aleksandar Makedonski 12, 1000 Skopje, MK
(740) Манигодић М. Ђуро, адвокат, Кумановска 2-Б, 11000 Београд
(540)

(531) 01.15.15; 02.05.06; 19.07.01; 19.07.25; 27.05.01; 29.01.04; 29.01.15
(591) плава, црвена, жута, зелена, бела и црна.
(511) Кл. 3: пена за прање лица и руку за децу.

(111) **68817** (181) **17.07.2024.**
(210) Ж- 2014-1063 (220) 17.07.2014.
(151) 27.02.2015.
(732) **Farmacevtska hemiska kozmetička industrija "ALKALOID" AD Skopje**; Bul. Aleksandar Makedonski 12, 1000 Skopje, MK
(740) Манигодић М. Ђуро, адвокат, Кумановска 2-Б, 11000 Београд
(540)

(531) 01.15.15; 02.05.06; 19.07.01; 19.07.12; 19.07.25; 27.05.01; 29.01.04; 29.01.15
(591) плава, црвена, жута, зелена, бела и црна.
(511) Кл. 3: пена за прање лица и руку за децу.

(111) **68818** (181) **24.01.2024.**
(210) Ж- 2014-90 (220) 24.01.2014.
(151) 27.02.2015.
(300) 012020822 29.07.2013. EM
(732) **Kaufland Warenhandel GmbH & Co. KG**; Rötelstraße 35, 74172 Neckarsulm, DE
(740) АОД МСА ИП-Милојевић, Секулић адвокати, Теразије 29/v, 11000 Београд
(540)

(531) 01.15.15; 26.04.10; 26.04.13; 26.04.18; 27.05.01
(511) Кл. 5: право првенства од 24.1.2014. године као датум подношења националне пријаве: дијететска храна и дијететски прехрамбени производи.
Кл. 29: право првенства од 29.7.2013.године на основу међународне пријаве ЕМ бр. 012020822: месо, риба, живина и дивљач; екстракти од меса; конзервисано, смрзнуто, сушено и кувано воће и поврће; желеи, џемови, компоти; јаја, млеко и млечни производи; јестива уља и масти; месне прерађевине и прерађевине од рибе, живине, дивљачи и шкољки, укључујући производе од горе наведених роба; мешани млечни напици (у којима

млеко преовлађује); производи од соје; производи од киселог млека, производи од јогурта, павлака и производи од павлаке, кисела павлака, производи од кефира, производи од млаћенице, производи од сурутке, вурда и кварк, укључујући све горе наведене производе који су млечни производи, и у којима млеко превлађује; маслац и производи од маслаца; сир, производи од сира, свежи сир; десерти, углавном направљени од млека и/или горе наведених млечних производа укључујући десерте са воћним додацима, свежим воћем, ароматичним додацима, аромама и чоколадом; сви горе наведени производи, где је то могуће, у конзервисаној, охлађеној или смрзнутој форми и у инстант форми и у облику нискокалоричне хране; замена за млечне производе; готова јела; закуске (snacks); екстракти од рибе, живине, дивљачи и поврћа; воће и поврће, уједно укисељено у слатком и/или киселом умаку; пасте од воћа и поврћа, све врсте производа од кромпира; прерађени орашасти плодови, сортирани орашасти плодови, укључујући и њихове комбинације заједно са сушеним воћем; бујони и основе за гулаше, укључујући већ спремне за сервирање; млеко у праху за исхрану; салате на бази меса, рибе, живине, дивљачи, кобасица, плодова мора, поврћа и воћа; производи, готова или полуготова јела, која су искључиво или у већој мери направљена од меса, месних производа, рибе, рибљих производа, плодова мора, живине, производа од живине, дивљачи, производа од дивљачи, поврћа, припремљеног воћа, кромпира, махунарки (припремљених) и сира, укључујући претходно наведене производе, где је могуће, у смрзнутом, конзервисаном, сушеном облику или у праху; намази; желеи од меса, рибе, живине, дивљачи, воћа и поврћа; десерти на бази јогурта, кварка, киселог млека, млека и воћа; воће конзервисано у алкохолу; ушећерено воће; воће и поврће конзервисано у уљу, сенфу, сирћету или сирупу; печени, сушени, усољени, зачињени орашасти плодови; екстракти алги за исхрану; алгинати за кулинарство; сухомеснати производи, конзервисане кобасице, конзервисане мешавине кобасица и поврћа; конзервисани месни производи, наиме димљено месо, усољено и сушено месо; крвавице, јетрена паштета, шунка, сланина, паниране кобасице; кобасице; производи од меса, живине и дивљачи у димљеном или полуготовом облику; припремљена или полуприпремљена јела, и полуприпремљени производи, који се углавном састоје од сухомеснатих производа; састојци за припремање бујона и говеђе супе; концентрати за бујон и говеђу супу; безалкохолни пунч од јаја; јаја у праху; чипс од кромпира; воћне салате; закуске на бази воћа; салате од поврћа; шкембићи; сирила; џигерица; полен припремљен за исхрану; обрађене семенке; конзервисани тартуфи; протеинско млеко; воћни пире; паштета.

Кл. 30: право првенства од 29.7.2013.године на основу међународне пријаве ЕМ бр. 012020822: кафа, чај, какао и замена за кафу; пиринач, тапиока и саго; брашно и производи од житарица; хлеб, колачи и посластице, сладоледи; шећер, мед, меласа; квасац, прашак за пециво; со, сенф; сирће, умаци (зачини); мирођије; лед за хлађење; кекс; прах за колаче; јестива декорација за колаче; ароме за колаче; колачи од пиринча; слаткиши и бомбоне; чоколада; чоколадни напици са млеком; напици на бази чоколаде; посластице за украшавање божићних јелки; какао напици са млеком; прерађени какао; напици на бази какаа; напици на бази кафе; ароме за кафу; мешавине и производи за употребу као замене за кафу; кокице; кукурузне пахуљице; кари; крем (фил); чипс (житарице); ароме осим етеричних уља; медењаци; кечап; сладић; пастиле (бомбоне); пите од меса; производи за омекшавање меса у домаћинству; кекс од овсених пахуљица; бибер; пудинзи; равиоли; матични млеч за људску исхрану; пасте од васаби рена; соја сос; тестенине, резанци и резанци за супу; удон (резанци на јапански начин); суши; ванила; вафл; замрзнути јогурт; переце; слаткиши од бадема; ароматични састојци за храну; везивна средства за сладолед; ускршња пецива са знаком крста на врху; пецива (бриоши); торте; карамеле (мекане бомбоне); жвакаћа гума, која није за медицинске намене; кукурузно брашно; крекери; лед, природни или вештачки; марципан, мајонез; овсено брашно; слатка паприка у праху; пуњено пециво; релиш; двопек; јестива со; сендвичи; умак од парадајза; зачини; шербет (ледени); слаткиши (бомбоне); пите; пшенично брашно; преливи за салату; преливи за месо; житарице, мусли и интегрални производи; пића на бази чаја; производи од кафе и какаа за прављење алкохолних и безалкохолних напитака, ароме за храну; посластице (укључујући и оне за које су коришћене замене за шећер); сушено зачинско биље; пице и производи од пице, прехрамбена тестенина, укључујући већ спремну за сервирање и замрзнуту; пециво (фино ситно пециво) и багети; готови оброци и замрзнута храна, посебно она која искључиво или у већој мери садржи интегралне производе, колаче, посластице, тестенине и пиринач; додаци за згушњавање хране за кување; десертни мусеви (посластичарски производи); воћно тесто (посластица); пролећне ролнице; капра; немедицински чајеви; брашнаста јела; препарати за учвршћивање муђене павлаке; воће преливено чоколадом, шећером или глазирано; кристализовани и глазирани ђумбир; дезерти, припремљени или полуприпремљени.

Кл. 32: право првенства од 29.7.2013.године на основу међународне пријаве ЕМ бр. 012020822: пиво; минералне и газиране воде и друга безалкохолна пића; воћни напици и воћни сокови; сирупи и остали препарати за припремање напитака; пића од поврћа и сокови од поврћа; изотонични

напици; безалкохолни воћни нектар; пастиле за припрему газираних напитака; прашак за припрему газираних напитака; сода вода; стоне воде; вода за пиће; пића од сурутке; безалкохолна пића; безалкохолни коктели; безалкохолни аперитиви; безалкохолно пиво, дијетално пиво; мешана пића која садрже пиво; фрапеи од воћа; пивски квасац; млеко од кикирикија (безалкохолно); безалкохолни воћни екстракти; састојци за прављење газиране воде; препарати за прављење ликера.

(111) **68819** (181) **24.01.2024.**
(210) Ж- 2014-89 (220) 24.01.2014.
(151) 27.02.2015.
(300) 012020798 29.07.2013. ЕМ
(732) **Kaufland Warenhandel GmbH & Co. KG**; Rötelstraße 35, 74172 Neckarsulm, DE
(740) АОД МСА ИП-Милојевић, Секулић адвокати, Теразије 29/v, 11000 Београд
(540)

(531) 02.01.17; 02.01.23; 04.05.03; 26.04.10; 26.04.14
(511) Кл. 5: право првенства 24.1.2014. године као датум подношења националне пријаве: дијететска храна и дијететски прехрамбени производи.
Кл. 29: право првенства од 29.7.2013.године на основу међународне пријаве ЕМ бр. 012020798: месо, риба, живина и дивљач; екстракти од меса; конзервисано, смрзнуто, сушено и кувано воће и поврће; желеи, џемови, компоти; јаја, млеко и млечни производи; јестива уља и масти; месне прерађевине и прерађевине од рибе, живине, дивљачи и шкољки, укључујући производе од горе наведених роба; мешани млечни напици (у којима млеко преовлађује); производи од соје; производи од киселог млека, производи од јогурта, павлака и производи од павлаке, кисела павлака, производи од кефира, производи од млаћенице, производи од сурутке, вурда и кварк, укључујући све горе наведене производе који су млечни производи, и у којима млеко превлађује; маслац и производи од маслаца; сир, производи од сира, свежи сир; десерти, углавном направљени од млека и/или горе наведених млечних производа укључујући десерте са воћним додацима, свежим воћем, ароматичним додацима, аромама и чоколадом; сви горе наведени производи, где је то могуће, у конзервисаној, охлађеној или смрзнутој форми и у инстант форми и у облику нискокалоричне хране; замена за млечне производе; готова јела; закуске (snacks); екстракти од рибе, живине, дивљачи и поврћа; воће и поврће, уједно укисељено у слатком и/или киселом умаку; пасте од воћа и поврћа, све врсте производа од кромпира; прерађени орашасти плодови, сортирани орашасти плодови, укључујући и њихове комбинације заједно са сушеним воћем; бујони и основе за гулаше, укључујући већ спремне за сервирање; млеко у праху за исхрану; салате на бази меса, рибе, живине, дивљачи, кобасица, плодова мора, поврћа и воћа; производи, готова или полуготова јела, која су искључиво или у већој мери направљена од меса, месних производа, рибе, рибљих производа, плодова мора, живине, производа од живине, дивљачи, производа од дивљачи, поврћа, припремљеног воћа, кромпира, махунарки (припремљених) и сира, укључујући претходно наведене производе, где је могуће, у смрзнутом, конзервисаном, сушеном облику или у праху; намази; желеи од меса, рибе, живине, дивљачи, воћа и поврћа; десерти на бази јогурта, кварка, киселог млека, млека и воћа; воће конзервисано у алкохолу; ушећерено воће; воће и поврће конзервисано у уљу, сенфу, сирћету или сирупу; печени, сушени, усољени, зачињени орашасти плодови; екстракти алги за исхрану; алгинати за кулинарство; сухомеснати производи, конзервисане кобасице, конзервисане мешавине кобасица и поврћа; конзервисани месни производи, наиме димљено месо, усољено и сушено месо; крвавице, јетрена паштета, шунка, сланина, паниране кобасице; кобасице; производи од меса, живине и дивљачи у димљеном или полуготовом облику; припремљена или полуприпремљена јела, и полуприпремљени производи, који се углавном састоје од сухомеснатих производа; састојци за припремање бујона и говеђе супе; концентрати за бујон и говеђу супу; безалкохолни пунч од јаја; јаја у праху; чипс од кромпира; воћне салате; закуске на бази воћа; салате од поврћа; шкембићи; сирила; џигерица; полен припремљен за исхрану; обрађене семенке; конзервисани тартуфи; протеинско млеко; воћни пире; паштета.
Кл. 30: право првенства од 29.7.2013.године на основу међународне пријаве ЕМ бр. 012020798: кафа, чај, какао и замена за кафу; пиринач, тапиока и саго; брашно и производи од житарица; хлеб, колачи и посластице, сладоледи; шећер, мед, меласа; квасац, прашак за пециво; со, сенф; сирће, умаци (зачини); мирођије; лед за хлађење; кекс; прах за колаче; јестива декорација за колаче; ароме за колаче; колачи од пиринча; слаткиши и бомбоне; чоколада; чоколадни напици са млеком; напици на бази чоколаде; посластице за украшавање божићних јелки; какао напици са млеком; прерађени какао; напици на бази какаа; напици на бази кафе; ароме за кафу; мешавине и производи за употребу као замене за кафу; кокице; кукурузне пахуљице; кари; крем (фил); чипс (житарице); ароме осим етеричних уља; медењаци; кечап; сладић; пастиле (бомбоне); пите од меса; производи за омекшавање меса у домаћинству;

кекс од овсених пахуљица; бибер; пудинзи; равиоли; матични млеч за људску исхрану; пасте од васаби рена; соја сос; тестенине, резанци и резанци за супу; удон (резанци на јапански начин); суши; ванила; вафл; замрзнути јогурт; переце; слаткиши од бадема; ароматични састојци за храну; везивна средства за сладолед; ускршња пецива са знаком крста на врху; пецива (бриоши); торте; карамеле (мекане бомбоне); жвакаћа гума, која није за медицинске намене; кукурузно брашно; крекери; лед, природни или вештачки; марципан, мајонез; овсено брашно; слатка паприка у праху; пуњено пециво; релиш; двопек; јестива со; сендвичи; умак од парадајза; зачини; шербет (ледени); слаткиши (бомбоне); пите; пшенично брашно; преливи за салату; преливи за месо; житарице, мусли и интегрални производи; пића на бази чаја; производи од кафе и какаа за прављење алкохолних и безалкохолних напитака, ароме за храну; посластице (укључујући и оне за које су коришћене замене за шећер); сушено зачинско биље; пице и производи од пице, прехрамбена тестенина, укључујући већ спремну за сервирање и замрзнуту; пециво (фино ситно пециво) и багети; готови оброци и замрзнута храна, посебно она која искључиво или у већој мери садржи интегралне производе, колаче, посластице, тестенине и пиринач; додаци за згушњавање хране за кување; десертни мусеви (посластичарски производи); воћно тесто (посластица); пролећне ролнице; капра; немедицински чајеви; брашнаста јела; препарати за учвршћивање мућене павлаке; воће преливено чоколадом, шећером или глазирано; кристализовани и глазирани ђумбир; дезерти, припремљени или полуприпремљени.

Кл. 32: право првенства од 29.7.2013.године на основу међународне пријаве ЕМ бр. 012020798: пиво; минералне и газиране воде и друга безалкохолна пића; воћни напици и воћни сокови; сирупи и остали препарати за припремање напитака; пића од поврћа и сокови од поврћа; изотонични напици; безалкохолни воћни нектар; пастиле за припрему газираних напитака; прашак за припрему газираних напитака; сода вода; стоне воде; вода за пиће; пића од сурутке; безалкохолна пића; безалкохолни коктели; безалкохолни аперитиви; безалкохолно пиво, дијетално пиво; мешана пића која садрже пиво; фрапеи од воћа; пивски квасац; млеко од кикирикија (безалкохолно); безалкохолни воћни екстракти; састојци за прављење газиране воде; препарати за прављење ликера.

---

(111) **68820** (181) **24.01.2024.**
(210) Ж- 2014-87 (220) 24.01.2014.
(151) 27.02.2015.
(300) 012020699 29.07.2013. ЕМ
(732) **Kaufland Warenhandel GmbH & Co. KG**; Rötelstraße 35, 74172 Neckarsulm, DE
(740) АОД МСА ИП-Милојевић, Секулић адвокати, Теразије 29/v, 11000 Београд
(540)

(531) 01.15.15; 26.01.10; 26.04.13; 26.04.18; 27.05.01
(511) Кл. 5: право првенства од 24.1.2014. године као датум подношења националне пријаве: дијететска храна и дијететски прехрамбени производи.

Кл. 29: право првенства од 29.7.2013.године на основу међународне пријаве ЕМ бр. 012020699: месо, риба, живина и дивљач; екстракти од меса; конзервисано, смрзнуто, сушено и кувано воће и поврће; желеи, џемови, компоти; јаја, млеко и млечни производи; јестива уља и масти; месне прерађевине и прерађевине од рибе, живине, дивљачи и шкољки, укључујући производе од горе наведених роба; мешани млечни напици (у којима млеко преовлађује); производи од соје; производи од киселог млека, производи од јогурта, павлака и производи од павлаке, кисела павлака, производи од кефира, производи од млаћенице, производи од сурутке, вурда и кварк, укључујући све горе наведене производе који су млечни производи, и у којима млеко превлађује; маслац и производи од маслаца; сир, производи од сира, свежи сир; десерти, углавном направљени од млека и/или горе наведених млечних производа укључујући десерте са воћним додацима, свежим воћем, ароматичним додацима, аромама и чоколадом; сви горе наведени производи, где је то могуће, у конзервисаној, охлађеној или смрзнутој форми и у инстант форми и у облику нискокалоричне хране; замена за млечне производе; готова јела; закуске (snacks); екстракти од рибе, живине, дивљачи и поврћа; воће и поврће, уједно укисељено у слатком и/или киселом умаку; пасте од воћа и поврћа, све врсте производа од кромпира; прерађени орашасти плодови, сортирани орашасти плодови, укључујући и њихове комбинације заједно са сушеним воћем; бујони и основе за гулаше, укључујући већ спремне за сервирање; млеко у праху за исхрану; салате на бази меса, рибе, живине, дивљачи, кобасица, плодова мора, поврћа и воћа; производи, готова или полуготова јела, која су искључиво или у већој мери направљена од меса, месних производа, рибе, рибљих производа, плодова мора, живине, производа од живине, дивљачи, производа од дивљачи, поврћа, припремљеног воћа, кромпира, махунарки (припремљених) и сира, укључујући претходно наведене производе, где је могуће, у смрзнутом, конзервисаном, сушеном

облику или у праху; намази; желеи од меса, рибе, живине, дивљачи, воћа и поврћа; десерти на бази јогурта, кварка, киселог млека, млека и воћа; воће конзервисано у алкохолу; ушећерено воће; воће и поврће конзервисано у уљу, сенфу, сирћету или сирупу; печени, сушени, усољени, зачињени орашасти плодови; екстракти алги за исхрану; алгинати за кулинарство; сухомеснати производи, конзервисане кобасице, конзервисане мешавине кобасица и поврћа; конзервисани месни производи, наиме димљено месо, усољено и сушено месо; крвавице, јетрена паштета, шунка, сланина, паниране кобасице; кобасице; производи од меса, живине и дивљачи у димљеном или полуготовом облику; припремљена или полуприпремљена јела, и полуприпремљени производи, који се углавном састоје од сухомеснатих производа; састојци за припремање бујона и говеђе супе; концентрати за бујон и говеђу супу; безалкохолни пунч од јаја; јаја у праху; чипс од кромпира; воћне салате; закуске на бази воћа; салате од поврћа; шкембићи; сирила; џигерица; полен припремљен за исхрану; обрађене семенке; конзервисани тартуфи; протеинско млеко; воћни пире; паштета.

Кл. 30: право првенства од 29.7.2013.године на основу међународне пријаве ЕМ бр. 012020699: кафа, чај, какао и замена за кафу; пиринач, тапиока и саго; брашно и производи од житарица; хлеб, колачи и посластице, сладоледи; шећер, мед, меласа; квасац, прашак за пециво; со, сенф; сирће, умаци (зачини); мирођије; лед за хлађење; кекс; прах за колаче; јестива декорација за колаче; ароме за колаче; колачи од пиринча; слаткиши и бомбоне; чоколада; чоколадни напици са млеком; напици на бази чоколаде; посластице за украшавање божићних јелки; какао напици са млеком; прерађени какао; напици на бази какаа; напици на бази кафе; ароме за кафу; мешавине и производи за употребу као замене за кафу; кокице; кукурузне пахуљице; кари; крем (фил); чипс (житарице); ароме осим етеричних уља; медењаци; кечап; сладић; пастиле (бомбоне); пите од меса; производи за омекшавање меса у домаћинству; кекс од овсених пахуљица; бибер; пудинзи; равиоли; матични млеч за људску исхрану; пасте од васаби рена; соја сос; тестенине, резанци и резанци за супу; удон (резанци на јапански начин); суши; ванила; вафл; замрзнути јогурт; переце; слаткиши од бадема; ароматични састојци за храну; везивна средства за сладолед; ускршња пецива са знаком крста на врху; пецива (бриоши); торте; карамеле (мекане бомбоне); жвакаћа гума, која није за медицинске намене; кукурузно брашно; крекери; лед, природни или вештачки; марципан, мајонез; овсено брашно; слатка паприка у праху; пуњено пециво; релиш; двопек; јестива со; сендвичи; умак од парадајза; зачини; шербет (ледени); слаткиши (бомбоне); пите; пшенично брашно; преливи за салату; преливи за месо; житарице, мусли и интегрални производи; пића на бази чаја; производи од кафе и какаа за прављење алкохолних и безалкохолних напитака, ароме за храну; посластице (укључујући и оне за које су коришћене замене за шећер); сушено зачинско биље; пице и производи од пице, прехрамбена тестенина, укључујући већ спремну за сервирање и замрзнуту; пециво (фино ситно пециво) и багети; готови оброци и замрзнута храна, посебно она која искључиво или у већој мери садржи интегралне производе, колаче, посластице, тестенине и пиринач; додаци за згушњавање хране за кување; десертни мусеви (посластичарски производи); воћно тесто (посластица); пролећне ролнице; капра; немедицински чајеви; брашнаста јела; препарати за учвршћивање мућене павлаке; воће преливено чоколадом, шећером или глазирано; кристализовани и глазирани ђумбир; дезерти, припремљени или полуприпремљени.

Кл. 32: право првенства од 29.7.2013.године на основу међународне пријаве ЕМ бр. 012020699: пиво; минералне и газиране воде и друга безалкохолна пића; воћни напици и воћни сокови; сирупи и остали препарати за припремање напитака; пића од поврћа и сокови од поврћа; изотонични напици; безалкохолни воћни нектар; пастиле за припрему газираних напитака; прашак за припрему газираних напитака; сода вода; стоне воде; вода за пиће; пића од сурутке; безалкохолна пића; безалкохолни коктели; безалкохолни аперитиви; безалкохолно пиво, дијетално пиво; мешана пића која садрже пиво; фрапеи од воћа; пивски квасац; млеко од кикирикија (безалкохолно); безалкохолни воћни екстракти; састојци за прављење газиране воде; препарати за прављење ликера.

---

(111) **68821** (181) **24.01.2024.**
(210) Ж- 2014-86 (220) 24.01.2014.
(151) 27.02.2015.
(300) 012020641 29.07.2013. ЕМ
(732) **Kaufland Warenhandel GmbH & Co. KG**; Rötelstraße 35, 74172 Neckarsulm, DE
(740) АОД МСА ИП-Милојевић, Секулић адвокати, Теразије 29/v, 11000 Београд
(540)

(531) 18.01.19; 26.04.16
(511) Кл. 5: право првенства од 24.1.2014. године као датум подношења националне пријаве: дијететска храна и дијететски прехрамбени производи.

Кл. 29: право првенства од 29.7.2013.године на основу међународне пријаве ЕМ бр. 012020641: месо, риба, живина и дивљач; екстракти од меса; конзервисано, смрзнуто, сушено и кувано воће и поврће; желеи, џемови, компоти; јаја, млеко и млечни производи; јестива уља и масти; месне прерађевине и прерађевине од рибе, живине, дивљачи и шкољки, укључујући производе од горе наведених роба; мешани млечни напици (у којима млеко преовлађује); производи од соје; производи од киселог млека, производи од јогурта, павлака и производи од павлаке, кисела павлака, производи од кефира, производи од млађенице, производи од сурутке, вурда и кварк, укључујући све горе наведене производе који су млечни производи, и у којима млеко превлађује; маслац и производи од маслаца; сир, производи од сира, свежи сир; десерти, углавном направљени од млека и/или горе наведених млечних производа укључујући десерте са воћним додацима, свежим воћем, ароматичним додацима, аромама и чоколадом; сви горе наведени производи, где је то могуће, у конзервисаној, охлађеној или смрзнутој форми и у инстант форми и у облику нискокалоричне хране; замена за млечне производе; готова јела; закуске (snacks); екстракти од рибе, живине, дивљачи и поврћа; воће и поврће, уједно укисељено у слатком и/или киселом умаку; пасте од воћа и поврћа, све врсте производа од кромпира; прерађени орашасти плодови, сортирани орашасти плодови, укључујући и њихове комбинације заједно са сушеним воћем; бујони и основе за гулаше, укључујући већ спремне за сервирање; млеко у праху за исхрану; салате на бази меса, рибе, живине, дивљачи, кобасица, плодова мора, поврћа и воћа; производи, готова или полуготова јела, која су искључиво или у већој мери направљена од меса, месних производа, рибе, рибљих производа, плодова мора, живине, производа од живине, дивљачи, производа од дивљачи, поврћа, припремљеног воћа, кромпира, махунарки (припремљених) и сира, укључујући претходно наведене производе, где је могуће, у смрзнутом, конзервисаном, сушеном облику или у праху; намази; желеи од меса, рибе, живине, дивљачи, воћа и поврћа; десерти на бази јогурта, кварка, киселог млека, млека и воћа; воће конзервисано у алкохолу; ушећерено воће; воће и поврће конзервисано у уљу, сенфу, сирћету или сирупу; печени, сушени, усољени, зачињени орашасти плодови; екстракти алги за исхрану; алгинати за кулинарство; сухомеснати производи, конзервисане кобасице, конзервисане мешавине кобасица и поврћа; конзервисани месни производи, наиме димљено месо, усољено и сушено месо; крвавице, јетрена паштета, шунка, сланина, паниране кобасице; кобасице; производи од меса, живине и дивљачи у димљеном или полуготовом облику; припремљена или полуприпремљена јела, и полуприпремљени производи, који се углавном састоје од сухомеснатих производа; састојци за припремање бујона и говеђе супе; концентрати за бујон и говеђу супу; безалкохолни пунч од јаја; јаја у праху; чипс од кромпира; воћне салате; закуске на бази воћа; салате од поврћа; шкембићи; сирила; џигерица; полен припремљен за исхрану; обрађене семенке; конзервисани тартуфи; протеинско млеко; воћни пире; паштета.

Кл. 30: право првенства од 29.7.2013.године на основу међународне пријаве ЕМ бр. 012020641: кафа, чај, какао и замена за кафу; пиринач, тапиока и саго: брашно и производи од житарица; хлеб, колачи и посластице, сладоледи; шећер, мед, меласа; квасац, прашак за пециво; со, сенф; сирће, умаци (зачини); мирођије; лед за хлађење; кекс; прах за колаче; јестива декорација за колаче; ароме за колаче; колачи од пиринча; слаткиши и бомбоне; чоколада; чоколадни напици са млеком; напици на бази чоколаде; посластице за украшавање божићних јелки; какао напици са млеком; прерађени какао; напици на бази какаа; напици на бази кафе; ароме за кафу; мешавине и производи за употребу као замене за кафу; кокице; кукурузне пахуљице; кари; крем (фил); чипс (житарице); ароме осим етеричних уља; медењаци; кечап; сладић; пастиле (бомбоне); пите од меса; производи за омекшавање меса у домаћинству; кекс од овсених пахуљица; бибер; пудинзи; равиоли; матични млеч за људску исхрану; пасте од васаби рена; соја сос; тестенине, резанци и резанци за супу; удон (резанци на јапански начин); суши; ванила; вафл; замрзнути јогурт; переце; слаткиши од бадема; ароматични састојци за храну; везивна средства за сладолед; ускршња пецива са знаком крста на врху; пецива (бриоши); торте; карамеле (мекане бомбоне); жвакаћа гума, која није за медицинске намене; кукурузно брашно; крекери; лед, природни или вештачки; марципан, мајонез; овсено брашно; слатка паприка у праху; пуњено пециво; релиш; двопек; јестива со; сендвичи; умак од парадајза; зачини; шербет (ледени); слаткиши (бомбоне); пите; пшенично брашно; преливи за салату; преливи за месо; житарице, мусли и интегрални производи; пића на бази чаја; производи од кафе и какаа за прављење алкохолних и безалкохолних напитака, ароме за храну; посластице (укључујући и оне за које су коришћене замене за шећер); сушено зачинско биље; пице и производи од пице, прехрамбена тестенина, укључујући већ спремну за сервирање и замрзнуту; пециво (фино ситно пециво) и багети; готови оброци, замрзнута храна, посебно она која искључиво или у већој мери садржи интегралне производе, колаче, посластице, тестенине и пиринач; додаци за згушњавање хране за кување; десертни мусеви (посластичарски производи); воћно тесто (посластица); пролећне ролнице; капра; немедицински чајеви; брашнаста јела; препарати за учвршћивање муђене павлаке; воће преливено чоколадом, шећером или глазирано; кристализовани и глазирани ђумбир; дезерти, припремљени или полуприпремљени.

Кл. 32: право првенства од 29.7.2013.године на основу међународне пријаве ЕМ бр. 012020641: пиво; минералне и газиране воде и друга безалкохолна пића; воћни напици и воћни сокови; сирупи и остали препарати за припремање напитака; пића од поврћа и сокови од поврћа; изотонични напици; безалкохолни воћни нектар; пастиле за припрему газираних напитака; прашак за припрему газираних напитака; сода вода; стоне воде; вода за пиће; пића од сурутке; безалкохолна пића; безалкохолни коктели; безалкохолни аперитиви; безалкохолно пиво, дијетално пиво; мешана пића која садрже пиво; фрапеи од воћа; пивски квасац; млеко од кикирикија (безалкохолно); безалкохолни воћни екстракти; састојци за прављење газиране воде; препарати за прављење ликера.

(111) **68822** (181) **24.01.2024.**
(210) Ж- 2014-85 (220) 24.01.2014.
(151) 27.02.2015.
(300) 012020608 29.07.2013. ЕМ
(732) **Kaufland Warenhandel GmbH & Co. KG**; Rötelstraße 35, 74172 Neckarsulm, DE
(740) АОД МСА ИП-Милојевић, Секулић адвокати, Теразије 29/v, 11000 Београд
(540)

(531) 01.15.15; 26.01.10; 26.04.13; 26.04.18; 27.05.01
(511) Кл. 5: право првенства од 24.1.2014. године као датум подношења националне пријаве: дијететска храна и дијететски прехрамбени производи.
Кл. 29: право првенства од 29.7.2013.године на основу међународне пријаве ЕМ бр. 012020608: месо, риба, живина и дивљач; екстракти од меса; конзервисано, смрзнуто, сушено и кувано воће и поврће; желеи, џемови, компоти; јаја, млеко и млечни производи; јестива уља и масти; месне прерађевине и прерађевине од рибе, живине, дивљачи и шкољки, укључујући производе од горе наведених роба; мешани млечни напици (у којима млеко преовлађује); производи од соје; производи од киселог млека, производи од јогурта, павлака и производи од павлаке, кисела павлака, производи од кефира, производи од млаћенице, производи од сурутке, вурда и кварк, укључујући све горе наведене производе који су млечни производи, и у којима млеко превлађује; маслац и производи од маслаца; сир, производи од сира, свежи сир; десерти, углавном направљени од млека и/или горе наведених млечних производа укључујући десерте са воћним додацима, свежим воћем, ароматичним додацима, аромама и чоколадом; сви горе наведени производи, где је то могуће, у конзервисаној, охлађеној или смрзнутој форми и у инстант форми и у облику нискокалоричне хране; замена за млечне производе; готова јела; закуске (snacks); екстракти од рибе, живине, дивљачи и поврћа; воће и поврће, уједно укисељено у слатком и/или киселом умаку; пасте од воћа и поврћа, све врсте производа од кромпира; прерађени орашасти плодови, сортирани орашасти плодови, укључујући и њихове комбинације заједно са сушеним воћем; бујони и основе за гулаше, укључујући већ спремне за сервирање; млеко у праху за исхрану; салате на бази меса, рибе, живине, дивљачи, кобасица, плодова мора, поврћа и воћа; производи, готова или полуготова јела, која су искључиво или у већој мери направљена од меса, месних производа, рибе, рибљих производа, плодова мора, живине, производа од живине, дивљачи, производа од дивљачи, поврћа, припремљеног воћа, кромпира, махунарки (припремљених) и сира, укључујући претходно наведене производе, где је могуће, у смрзнутом, конзервисаном, сушеном облику или у праху; намази; желеи од меса, рибе, живине, дивљачи, воћа и поврћа; десерти на бази јогурта, кварка, киселог млека, млека и воћа; воће конзервисано у алкохолу; ушећерено воће; воће и поврће конзервисано у уљу, сенфу, сирћету или сирупу; печени, сушени, усољени, зачињени орашасти плодови; екстракти алги за исхрану; алгинати за кулинарство; сухомеснати производи, конзервисане кобасице, конзервисане мешавине кобасица и поврћа; конзервисани месни производи, наиме димљено месо, усољено и сушено месо; крвавице, јетрена паштета, шунка, сланина, паниране кобасице; кобасице; производи од меса, живине и дивљачи у димљеном или полуготовом облику; припремљена или полуприпремљена јела, и полуприпремљени производи, који се углавном састоје од сухомеснатих производа; састојци за припремање бујона и говеђе супе; концентрати за бујон и говеђу супу; безалкохолни пунч од јаја; јаја у праху; чипс од кромпира; воћне салате; закуске на бази воћа; салате од поврћа; шкембићи; сирила; џигерица; полен припремљен за исхрану; обрађене семенке; конзервисани тартуфи; протеинско млеко; воћни пире; паштета.
Кл. 30: право првенства од 29.7.2013.године на основу међународне пријаве ЕМ бр. 012020608: кафа, чај, какао и замена за кафу; пиринач, тапиока и саго; брашно и производи од житарица; хлеб, колачи и посластице, сладоледи; шећер, мед, меласа; квасац, прашак за пециво; со, сенф; сирће, умаци (зачини); мирођије; лед за хлађење; кекс; прах за колаче; јестива декорација за колаче; ароме за колаче; колачи од пиринча; слаткиши и бомбоне; чоколада; чоколадни напици са млеком; напици на бази чоколаде; посластице за украшавање божићних

јелки; какао напици са млеком; прерађени какао; напици на бази какаа; напици на бази кафе; ароме за кафу; мешавине и производи за употребу као замене за кафу; кокице; кукурузне пахуљице; кари; крем (фил); чипс (житарице); ароме осим етеричних уља; медењаци; кечап; сладић; пастиле (бомбоне); пите од меса; производи за омекшавање меса у домаћинству; кекс од овсених пахуљица; бибер; пудинзи; равиоли; матични млеч за људску исхрану; пасте од васаби рена; соја сос; тестенине, резанци и резанци за супу; удон (резанци на јапански начин); суши; ванила; вафл; замрзнути јогурт; переце; слаткиши од бадема; ароматични састојци за храну; везивна средства за сладолед; ускршња пецива са знаком крста на врху; пецива (бриоши); торте; карамеле (мекане бомбоне); жвакаћа гума, која није за медицинске намене; кукурузно брашно; крекери; лед, природни или вештачки; марципан, мајонез; овсено брашно; слатка паприка у праху; пуњено пециво; релиш; двопек; јестива со; сендвичи; умак од парадајза; зачини; шербет (ледени); слаткиши (бомбоне); пите; пшенично брашно; преливи за салату; преливи за месо; житарице, мусли и интегрални производи; пића на бази чаја; производи од кафе и какаа за прављење алкохолних и безалкохолних напитака, ароме за храну; посластице (укључујући и оне за које су коришћене замене за шећер); сушено зачинско биље; пице и производи од пице, прехрамбена тестенина, укључујући већ спремну за сервирање и замрзнуту; пециво (фино ситно пециво) и багети; готови оброци и замрзнута храна, посебно она која искључиво или у већој мери садржи интегралне производе, колаче, посластице, тестенине и пиринач; додаци за згушњавање хране за кување; десертни мусеви (посластичарски производи); воћно тесто (посластица); пролећне ролнице; капра; немедицински чајеви; брашнаста јела; препарати за учвршћивање муђене павлаке; воће преливено чоколадом, шећером или глазирано; кристализовани и глазирани ђумбир; дезерти, припремљени или полуприпремљени.

Кл. 32: Право првенства од 29.7.2013.године на основу међународне пријаве ЕМ бр. 012020608: пиво; минералне и газиране воде и друга безалкохолна пића; воћни напици и воћни сокови; сирупи и остали препарати за припремање напитака; пића од поврћа и сокови од поврћа; изотонични напици; безалкохолни воћни нектар; пастиле за припрему газираних напитака; прашак за припрему газираних напитака; сода вода; стоне воде; вода за пиће; пића од сурутке; безалкохолна пића; безалкохолни коктели; безалкохолни аперитиви; безалкохолно пиво, дијетално пиво; мешана пића која садрже пиво; фрапеи од воћа; пивски квасац; млеко од кикирикија (безалкохолно); безалкохолни воћни екстракти; састојци за прављење газиране воде; препарати за прављење ликера.

(111) **68823** (181) **24.01.2024.**
(210) Ж- 2014-84 (220) 24.01.2014.
(151) 27.02.2015.
(300) 012020525 29.07.2013. ЕМ
(732) **Kaufland Warenhandel GmbH & Co. KG**; Rötelstraße 35, 74172 Neckarsulm, DE
(740) АОД МСА ИП-Милојевић, Секулић адвокати, Теразије 29/v, 11000 Београд
(540)

(531) 02.01.08; 02.01.23; 04.05.03; 26.04.14
(511) Кл. 5: право првенства од 24.1.2014. године као датум подношења националне пријаве: дијететска храна и дијететски прехрамбени производи.

Кл. 29: право првенства од 29.7.2013.године на основу међународне пријаве ЕМ бр. 012020525: месо, риба, живина и дивљач; екстракти од меса; конзервисано, смрзнуто, сушено и кувано воће и поврће; желеи, џемови, компоти; јаја, млеко и млечни производи; јестива уља и масти; месне прерађевине и прерађевине од рибе, живине, дивљачи и шкољки, укључујући производе од горе наведених роба; мешани млечни напици (у којима млеко преовлађује); производи од соје; производи од киселог млека, производи од јогурта, павлака и производи од павлаке, кисела павлака, производи од кефира, производи од млаћенице, производи од сурутке, вурда и кварк, укључујући све горе наведене производе који су млечни производи, и у којима млеко превлађује; маслац и производи од маслаца; сир, производи од сира, свежи сир; десерти, углавном направљени од млека и/или горе наведених млечних производа укључујући десерте са воћним додацима, свежим воћем, ароматичним додацима, аромама и чоколадом; сви горе наведени производи, где је то могуће, у конзервисаној, охлађеној или смрзнутој форми и у инстант форми и у облику нискокалоричне хране; замена за млечне производе; готова јела; закуске (snacks); екстракти од рибе, живине, дивљачи и поврћа; воће и поврће, уједно укисељено у слатком и/или киселом умаку; пасте од воћа и поврћа, све врсте производа од кромпира; прерађени орашасти плодови, сортирани орашасти плодови, укључујући и њихове комбинације заједно са сушеним воћем; бујони и основе за гулаше, укључујући већ спремне за сервирање; млеко у праху за исхрану; салате на бази меса, рибе, живине, дивљачи, кобасица, плодова мора, поврћа и воћа; производи, готова или полуготова јела, која су искључиво или у већој мери направљена од меса,

месних производа, рибе, рибљих производа, плодова мора, живине, производа од живине, дивљачи, производа од дивљачи, поврћа, припремљеног воћа, кромпира, махунарки (припремљених) и сира, укључујући претходно наведене производе, где је могуће, у смрзнутом, конзервисаном, сушеном облику или у праху; намази; желеи од меса, рибе, живине, дивљачи, воћа и поврћа; десерти на бази јогурта, кварка, киселог млека, млека и воћа; воће конзервисано у алкохолу; ушећерено воће; воће и поврће конзервисано у уљу, сенфу, сирћету или сирупу; печени, сушени, усољени, зачињени орашасти плодови; екстракти алги за исхрану; алгинати за кулинарство; сухомеснати производи, конзервисане кобасице, конзервисане мешавине кобасица и поврћа; конзервисани месни производи, наиме димљено месо, усољено и сушено месо; крвавице, јетрена паштета, шунка, сланина, паниране кобасице; кобасице; производи од меса, живине и дивљачи у димљеном или полуготовом облику; припремљена или полуприпремљена јела, и полуприпремљени производи, који се углавном састоје од сухомеснатих производа; састојци за припремање бујона и говеђе супе; концентрати за бујон и говеђу супу; безалкохолни пунч од јаја; јаја у праху; чипс од кромпира; воћне салате; закуске на бази воћа; салате од поврћа; шкембићи; сирила; цигерица; полен припремљен за исхрану; обрађене семенке; конзервисани тартуфи; протеинско млеко; воћни пире; паштета.

Кл. 30: право првенства од 29.7.2013.године на основу међународне пријаве ЕМ бр. 012020525: кафа, чај, какао и замена за кафу; пиринач, тапиока и саго; брашно и производи од житарица; хлеб, колачи и посластице, сладоледи; шећер, мед, меласа; квасац, прашак за пециво; со, сенф; сирће, умаци (зачини); мирођије; лед за хлађење; кекс; прах за колаче; јестива декорација за колаче; ароме за колаче; колачи од пиринча; слаткиши и бомбоне; чоколада; чоколадни напици са млеком; напици на бази чоколаде; посластице за украшавање божићних јелки; какао напици са млеком; прерађени какао; напици на бази какаа; напици на бази кафе; ароме за кафу; мешавине и производи за употребу као замене за кафу; кокице; кукурузне пахуљице; кари; крем (фил); чипс (житарице); ароме осим етеричних уља; медењаци; кечап; сладић; пастиле (бомбоне); пите од меса; производи за омекшавање меса у домаћинству; кекс од овсених пахуљица; бибер; пудинзи; равиоли; матични млеч за људску исхрану; пасте од васаби рена; соја сос; тестенине, резанци и резанци за супу; удон (резанци на јапански начин); суши; ванила; вафл; замрзнути јогурт; переце; слаткиши од бадема; ароматични састојци за храну; везивна средства за сладолед; ускршња пецива са знаком крста на врху; пецива (бриоши); торте; карамеле (мекане бомбоне); жвакаћа гума, која није за медицинске намене; кукурузно брашно; крекери; лед, природни или вештачки; марципан, мајонез; овсено брашно; слатка паприка у праху; пуњено пециво; релиш; двопек; јестива со; сендвичи; умак од парадајза; зачини; шербет (ледени); слаткиши (бомбоне); пите; пшенично брашно; преливи за салату; преливи за месо; житарице, мусли и интегрални производи; пића на бази чаја; производи од кафе и какаа за прављење алкохолних и безалкохолних напитака, ароме за храну; посластице (укључујући и оне за које су коришћене замене за шећер); сушено зачинско биље; пице и производи од пице, прехрамбена тестенина, укључујући већ спремну за сервирање и замрзнуту; пециво (фино ситно пециво) и багети; готови оброци и замрзнута храна, посебно она која искључиво или у већој мери садржи интегралне производе, колаче, посластице, тестенине и пиринач; додаци за згушњавање хране за кување; десертни мусеви (посластичарски производи); воћно тесто (посластица); пролећне ролнице; капра; немедицински чајеви; брашнаста јела; препарати за учвршћивање мућене павлаке; воће преливено чоколадом, шећером или глазирано; кристализовани и глазирани ђумбир; дезерти, припремљени или полуприпремљени.

Кл. 32: право првенства од 29.7.2013.године на основу међународне пријаве ЕМ бр. 012020525: пиво; минералне и газиране воде и друга безалкохолна пића; воћни напици и воћни сокови; сирупи и остали препарати за припремање напитака; пића од поврћа и сокови од поврћа; изотонични напици; безалкохолни воћни нектар; пастиле за припрему газираних напитака; прашак за припрему газираних напитака; сода вода; стоне воде; вода за пиће; пића од сурутке; безалкохолна пића; безалкохолни коктели; безалкохолни аперитиви; безалкохолно пиво, дијетално пиво; мешана пића која садрже пиво; фрапеи од воћа; пивски квасац; млеко од кикирикија (безалкохолно); безалкохолни воћни екстракти; састојци за прављење газиране воде; препарати за прављење ликера.

---

(111) **68824** (181) **18.02.2024.**
(210) Ж- 2014-255 (220) 18.02.2014.
(151) 27.02.2015.
(732) **Heineken Srbija doo Zaječar** ; Железничка 2, 19000, Зајечар, RS
(540)

(531) 25.01.15; 26.11.07
(591) златна, црвена, црна.
(511) Кл. 32: пиво.

(111) **68825** (181) **24.01.2024.**
(210) Ж- 2014-83 (220) 24.01.2014.
(151) 27.02.2015.
(300) 012020541 29.07.2013. ЕМ
(732) **Kaufland Warenhandel GmbH & Co. KG**; Rötelstraße 35, 74172 Neckarsulm, DE
(740) АОД МСА ИП-Милојевић, Секулић адвокати, Теразије 29/v, 11000 Београд
(540)

(531) 02.01.01; 02.01.08; 02.01.23; 04.05.03; 21.03.13; 26.04.14
(511) Кл. 5: право првенства од 24.1.2014. године као датум подношења националне пријаве: дијететска храна и дијететски прехрамбени производи.
Кл. 29: право првенства од 29.7.2013.године на основу међународне пријаве ЕМ бр. 012020541: месо, риба, живина и дивљач; екстракти од меса; конзервисано, смрзнуто, сушено и кувано воће и поврће; желеи, џемови, компоти; јаја, млеко и млечни производи; јестива уља и масти; месне прерађевине и прерађевине од рибе, живине, дивљачи и шкољки, укључујући производе од горе наведених роба; мешани млечни напици (у којима млеко преовлађује); производи од соје; производи од киселог млека, производи од јогурта, павлака и производи од павлаке, кисела павлака, производи од кефира, производи од млаћенице, производи од сурутке, вурда и кварк, укључујући све горе наведене производе који су млечни производи, и у којима млеко превлађује; маслац и производи од маслаца; сир, производи од сира, свежи сир; десерти, углавном направљени од млека и/или горе наведених млечних производа укључујући десерте са воћним додацима, свежим воћем, ароматичним додацима, аромама и чоколадом; сви горе наведени производи, где је то могуће, у конзервисаној, охлађеној или смрзнутој форми и у инстант форми и у облику нискокалоричне хране; замена за млечне производе; готова јела; закуске (snacks); екстракти од рибе, живине, дивљачи и поврћа; воће и поврће, уједно укисељено у слатком и/или киселом умаку; пасте од воћа и поврћа, све врсте производа од кромпира; прерађени орашасти плодови, сортирани орашасти плодови, укључујући и њихове комбинације заједно са сушеним воћем; бујони и основе за гулаше, укључујући већ спремне за сервирање; млеко у праху за исхрану; салате на бази меса, рибе, живине, дивљачи, кобасица, плодова мора, поврћа и воћа; производи, готова или полуготова јела, која су искључиво или у већој мери направљена од меса, месних производа, рибе, рибљих производа, плодова мора, живине, производа од живине, дивљачи, производа од дивљачи, поврћа, припремљеног воћа, кромпира, махунарки (припремљених) и сира, укључујући претходно наведене производе, где је могуће, у смрзнутом, конзервисаном, сушеном облику или у праху; намази; желеи од меса, рибе, живине, дивљачи, воћа и поврћа; десерти на бази јогурта, кварка, киселог млека, млека и воћа; воће конзервисано у алкохолу; ушећерено воће; воће и поврће конзервисано у уљу, сенфу, сирћету или сирупу; печени, сушени, усољени, зачињени орашасти плодови; екстракти алги за исхрану; алгинати за кулинарство; сухомеснати производи, конзервисане кобасице, конзервисане мешавине кобасица и поврћа; конзервисани месни производи, наиме димљено месо, усољено и сушено месо; крвавице, јетрена паштета, шунка, сланина, паниране кобасице; кобасице; производи од меса, живине и дивљачи у димљеном или полуготовом облику; припремљена или полуприпремљена јела, и полуприпремљени производи, који се углавном састоје од сухомеснатих производа; састојци за припремање бујона и говеђе супе; концентрати за бујон и говеђу супу; безалкохолни пунч од јаја; јаја у праху; чипс од кромпира; воћне салате; закуске на бази воћа; салате од поврћа; шкембићи; сирила; џигерица; полен припремљен за исхрану; обрађене семенке; конзервисани тартуфи; протеинско млеко; воћни пире; паштета.
Кл. 30: право првенства од 29.7.2013.године на основу међународне пријаве ЕМ бр. 012020541: кафа, чај, какао и замена за кафу; пиринач, тапиока и саго; брашно и производи од житарица; хлеб, колачи и посластице, сладоледи; шећер, мед, меласа; квасац, прашак за пециво; со, сенф; сирће, умаци (зачини); мирођије; лед за хлађење; кекс; прах за колаче; јестива декорација за колаче; ароме за колаче; колачи од пиринча; слаткиши и бомбоне; чоколада; чоколадни напици са млеком; напици на бази чоколаде; посластице за украшавање божићних јелки; какао напици са млеком; прерађени какао; напици на бази какаа; напици на бази кафе; ароме за кафу; мешавине и производи за употребу као замене за кафу; кокице; кукурузне пахуљице; кари; крем (фил); чипс (житарице); ароме осим етеричних уља; медењаци; кечап; сладић; пастиле (бомбоне); пите од меса; производи за омекшавање меса у домаћинству; кекс од овсених пахуљица; бибер; пудинзи; равиоли; матични млеч за људску исхрану; пасте од васаби рена; соја сос; тестенине, резанци и резанци за супу; удон (резанци на јапански начин); суши; ванила; вафл; замрзнути јогурт; переце; слаткиши од бадема; ароматични састојци за храну; везивна средства за сладолед; ускршња пецива са знаком крста на врху; пецива (бриоши); торте; карамеле (мекане бомбоне); жвакаћа гума, која није за медицинске намене; кукурузно брашно; крекери; лед, природни или вештачки; марципан, мајонез; овсено брашно; слатка

паприка у праху; пуњено пециво; релиш; двопек; јестива со; сендвичи; умак од парадајза; зачини; шербет (ледени); слаткиши (бомбоне); пите; пшенично брашно; преливи за салату; преливи за месо; житарице, мусли и интегрални производи; пића на бази чаја; производи од кафе и какаа за прављење алкохолних и безалкохолних напитака, ароме за храну; посластице (укључујући и оне за које су коришћене замене за шећер); сушено зачинско биље; пице и производи од пице, прехрамбена тестенина, укључујући већ спремну за сервирање и замрзнуту; пециво (фино ситно пециво) и багети; готови оброци и замрзнута храна, посебно она која искључиво или у већој мери садржи интегралне производе, колаче, посластице, тестенине и пиринач; додаци за згушњавање хране за кување; десертни мусеви (посластичарски производи); воћно тесто (посластица); пролећне ролнице; капра; немедицински чајеви; брашнаста јела; препарати за учвршћивање мућене павлаке; воће преливено чоколадом, шећером или глазирано; кристализовани и глазирани ђумбир; дезерти, припремљени или полуприпремљени.

Кл. 32: право првенства од 29.7.2013.године на основу међународне пријаве ЕМ бр. 012020541: пиво; минералне и газиране воде и друга безалкохолна пића; воћни напици и воћни сокови; сирупи и остали препарати за припремање напитака; пића од поврћа и сокови од поврћа; изотонични напици; безалкохолни воћни нектар; пастиле за припрему газираних напитака; прашак за припрему газираних напитака; сода вода; стоне воде; вода за пиће; пића од сурутке; безалкохолна пића; безалкохолни коктели; безалкохолни аперитиви; безалкохолно пиво, дијетално пиво; мешана пића која садрже пиво; фрапеи од воћа; пивски квасац; млеко од кикирикија (безалкохолно); безалкохолни воћни екстракти; састојци за прављење газиране воде; препарати за прављење ликера.

---

(111) **68826** (181) **04.07.2024.**
(210) Ж- 2014-1001 (220) 04.07.2014.
(151) 27.02.2015.
(732) **Nebojša (Predrag) Antić**; Vladimira Bečića br. 8, 11210 Krnjača - Beograd, RS
(540)

Floravitex

(531) 27.05.01; 29.01.05
(591) љубичаста.
(511) Кл. 5: фармацеутски препарати; еликсири (фармацеутски препарати); медицинска трава (лековито биље); хормони за медицинску употребу; тинктуре за употребу у медицини; капсуле за фармацеутску употребу; медицински тоници; дијететска храна прилагођена за медицинске намене; дијететске супстанце прилагођене за медицинску употребу; нутритивни додаци (додаци прехрани).

(111) **68827** (181) **24.01.2024.**
(210) Ж- 2014-82 (220) 24.01.2014.
(151) 27.02.2015.
(300) 012020475 29.07.2013. EM
(732) **Kaufland Warenhandel GmbH & Co. KG**; Rötelstraße 35, 74172 Neckarsulm, DE
(740) АОД МСА ИП-Милојевић, Секулић адвокати, Теразије 29/v, 11000 Београд
(540)

(531) 02.01.01; 02.01.23; 02.09.25; 04.05.03; 25.05.02; 26.04.14
(511) Кл. 5: право првенства од 24.1.2014. године као датум подношења националне пријаве: дијететска храна и дијететски прехрамбени производи.

Кл. 29: Право првенства од 29.7.2013. године на основу међународне пријаве ЕМ бр. 012020475: месо, риба, живина и дивљач; екстракти од меса; конзервисано, смрзнуто, сушено и кувано воће и поврће; желеи, џемови, компоти; јаја, млеко и млечни производи; јестива уља и масти; месне прерађевине и прерађевине од рибе, живине, дивљачи и шкољки, укључујући производе од горе наведених роба; мешани млечни напици (у којима млеко преовлађује); производи од соје; производи од киселог млека, производи од јогурта, павлака и производи од павлаке, кисела павлака, производи од кефира, производи од млаћенице, производи од сурутке, вурда и кварк, укључујући све горе наведене производе који су млечни производи, и у којима млеко превлађује; маслац и производи од маслаца; сир, производи од сира, свежи сир; десерти, углавном направљени од млека и/или горе наведених млечних производа укључујући десерте са воћним додацима, свежим воћем, ароматичним додацима, аромама и чоколадом; сви горе наведени производи, где је то могуће, у конзервисаној, охлађеној или смрзнутој форми и у инстант форми и у облику нискокалоричне хране; замена за млечне производе; готова јела; закуске (snacks); екстракти од рибе, живине, дивљачи и поврћа; воће и поврће, уједно укисељено у слатком и/или киселом умаку; пасте од воћа и поврћа, све врсте производа од кромпира; прерађени орашасти плодови, сортирани орашасти плодови, укључујући и њихове комбинације заједно са сушеним воћем; бујони и основе за гулаше, укључујући већ спремне за сервирање; млеко у праху за исхрану; салате на бази меса, рибе, живине, дивљачи, кобасица, плодова мора, поврћа и воћа; производи, готова или полуготова јела, која су искључиво или у већој мери направљена од меса, месних производа, рибе, рибљих производа, плодова

мора, живине, производа од живине, дивљачи, производа од дивљачи, поврћа, припремљеног воћа, кромпира, махунарки (припремљених) и сира, укључујући претходно наведене производе, где је могуће, у смрзнутом, конзервисаном, сушеном облику или у праху; намази; желеи од меса, рибе, живине, дивљачи, воћа и поврћа; десерти на бази јогурта, кварка, киселог млека, млека и воћа; воће конзервисано у алкохолу; ушећерено воће; воће и поврће конзервисано у уљу, сенфу, сирћету или сирупу; печени, сушени, усољени, зачињени орашасти плодови; екстракти алги за исхрану; алгинати за кулинарство; сухомеснати производи, конзервисане кобасице, конзервисане мешавине кобасица и поврћа; конзервисани месни производи, наиме димљено месо, усољено и сушено месо; крвавице, јетрена паштета, шунка, сланина, паниране кобасице; кобасице; производи од меса, живине и дивљачи у димљеном или полуготовом облику; припремљена или полуприпремљена јела, и полуприпремљени производи, који се углавном састоје од сухомеснатих производа; састојци за припремање бујона и говеђе супе; концентрати за бујон и говеђу супу; безалкохолни пунч од јаја; јаја у праху; чипс од кромпира; воћне салате; закуске на бази воћа; салате од поврћа; шкембићи; сирила; цигерица; полен припремљен за исхрану; обрађене семенке; конзервисани тартуфи; протеинско млеко; воћни пире; паштета.

Кл. 30: право првенства од 29.7.2013. године на основу међународне пријаве ЕМ бр. 012020475: кафа, чај, какао и замена за кафу; пиринач, тапиока и саго; брашно и производи од житарица; хлеб, колачи и посластице, сладоледи; шећер, мед, меласа; квасац, прашак за пециво; со, сенф; сирће, умаци (зачини); мирођије; лед за хлађење; кекс; прах за колаче; јестива декорација за колаче; ароме за колаче; колачи од пиринча; слаткиши и бомбоне; чоколада; чоколадни напици са млеком; напици на бази чоколаде; посластице за украшавање божићних јелки; какао напици са млеком; прерађени какао; напици на бази какаа; напици на бази кафе; ароме за кафу; мешавине и производи за употребу као замене за кафу; кокице; кукурузне пахуљице; кари; крем (фил); чипс (житарице); ароме осим етеричних уља; медењаци; кечап; сладић; пастиле (бомбоне); пите од меса; производи за омекшавање меса у домаћинству; кекс од овсених пахуљица; бибер; пудинзи; равиоли; матични млеч за људску исхрану; пасте од васаби рена; соја сос; тестенине, резанци и резанци за супу; удон (резанци на јапански начин); суши; ванила; вафл; замрзнути јогурт; переце; слаткиши од бадема; ароматични састојци за храну; везивна средства за сладолед; ускршња пецива са знаком крста на врху; пецива (бриоши); торте; карамеле (мекане бомбоне); жвакаћа гума, која није за медицинске намене; кукурузно брашно; крекери; лед, природни или вештачки; марципан, мајонез; овсено брашно; слатка паприка у праху; пуњено пециво; релиш; двопек; јестива со; сендвичи; умак од парадајза; зачини; шербет (ледени); слаткиши (бомбоне); пите; пшенично брашно; преливи за салату; преливи за месо; житарице, мусли и интегрални производи; пића на бази чаја; производи од кафе и какаа за прављење алкохолних и безалкохолних напитака, ароме за храну; посластице (укључујући и оне за које су коришћене замене за шећер); сушено зачинско биље; пице и производи од пице, прехрамбена тестенина, укључујући већ спремну за сервирање и замрзнуту; пециво (фино ситно пециво) и багети; готови оброци и замрзнута храна, посебно она која искључиво или у већој мери садржи интегралне производе, колаче, посластице, тестенине и пиринач; додаци за згушњавање хране за кување; десертни мусеви (посластичарски производи); воћно тесто (посластица); пролећне ролнице; капра; немедицински чајеви; брашнаста јела; препарати за учвршћивање мућене павлаке; воће преливено чоколадом, шећером или глазирано; кристализовани и глазирани ђумбир; дезерти, припремљени или полуприпремљени.

Кл. 32: право првенства од 29.7.2013. године на основу међународне пријаве ЕМ бр. 012020475: пиво; минералне и газиране воде и друга безалкохолна пића; воћни напици и воћни сокови; сирупи и остали препарати за припремање напитака; пића од поврћа и сокови од поврћа; изотонични напици; безалкохолни воћни нектар; пастиле за припрему газираних напитака; прашак за припрему газираних напитака; сода вода; стоне воде; вода за пиће; пића од сурутке; безалкохолна пића; безалкохолни коктели; безалкохолни аперитиви; безалкохолно пиво, дијетално пиво; мешана пића која садрже пиво; фрапеи од воћа; пивски квасац; млеко од кикирикија (безалкохолно); безалкохолни воћни екстракти; састојци за прављење газиране воде; препарати за прављење ликера.

---

(111) **68828** (181) **15.07.2023.**
(210) Ж- 2013-1174 (220) 15.07.2013.
(151) 27.02.2015.

(732) **Standard Logistic doo**; Bul. Milutina Milankovića 25b, 11070 Novi Beograd, RS

(540)

(531) 18.01.12; 27.05.01; 27.05.10; 27.05.11; 29.01.03
(591) зелена (C-80, M-27, Y-95, K-14; pantone 343), црна, бела
(511) Кл. 39: транспортне услуге; паковање и складиштење робе; организовање путовања.

---

(111) **68829** (181) **13.05.2024.**
(210) Ж- 2014-688 (220) 13.05.2014.
(151) 27.02.2015.

(732) **Коалиција удружења избјеглица у Републици Србији**; Краљице Марије 47/2, Београд, RS

(740) Миле Шапић, Кумодрашка 394,
11125 Кумодраж
(540)

(531) 02.01.04; 02.01.13; 14.09.07; 26.01.14; 26.01.21; 28.05.00; 29.01.13
(591) црвена, црна, бела.
(511) Кл. 41: разонода; спортске и културне активности.

---

(111) **68830** (181) **03.03.2024.**
(210) Ж- 2014-306 (220) 03.03.2014.
(151) 27.02.2015.
(732) **SafeLife Beteiligungsverwaltungs GmbH**;
Viktor-Kaplan-Strasse 20, 8430 Leibnitz, AT
(740) Дејан П. Богдановић, Катарина М. Травица, Маријана П. Козакијевић, Влајковићева 28,
11000 Београд
(540)

(531) 26.04.18; 27.01.01; 27.05.01; 27.05.21; 29.01.04
(591) плава, бела, сива.
(511) Кл. 36: осигурање, банкарство, монетарни послови, послови у вези са некретнинама.
Кл. 41: услуге обуке за осигуравајућа друштва, образовање особља у подручју осигурања, финансијских послова, монетарних послова, и послова у вези са некретнинама, обука особља у подручју продаје.

---

(111) **68831** (181) **17.07.2024.**
(210) Ж- 2014-1068 (220) 17.07.2014.
(151) 27.02.2015.
(732) **LUXURY COSMETICS DOO**; Slanački put 53b, Beograd, RS
(540)

ALEXANDRIA
PROFESSIONAL

(511) Кл. 3: депилацијски и производи за негу коже, шећерна паста за депилацију, пудер у праху, средство за чишћење коже, тоник, лосион за хидратацију, бадемово уље за кожу.
Кл. 9: приручници снимљени на DVD видео који описују методе уклањања длака са тела шећерном пастом.
Кл. 41: пружање савета и едукативних услуга учења депилације шећерном пастом и трајаног уклањања длака користећи производе на бази шећера.

---

(111) **68832** (181) **28.01.2025.**
(210) Ж- 2015-122 (220) 28.01.2015.
(151) 02.03.2015.
(732) **ATRIA GROUP SEE DOO BEOGRAD**;
Kisela voda 20, 11000 Beograd-Zvezdara, RS
(540)

(531) 26.01.01; 26.02.01; 27.05.08; 27.05.21; 29.01.13
(591) pantone 7690C, светло плава (C-95,M-41,Y-15,K-0); pantone 130C, жута (C-0,M-40,Y-100,K-0); pantone cool grey 8(65%), светло сива линија 65% (C-0,M-0,Y-0,K-42); pantone cool grey 8(100%), светло сиви текст 60% (K:CMYK)
(511) Кл. 16: периодичне публикације, материјал за обуку (изузев апарата), књиге, штампане публикације, приручници, магазини (периодични), билтени.
Кл. 35: пословно управљање и организационо саветовање, консултације у пословном управљању, истраживање тржишта, пословне процене, маркетиншка истраживања, психолошко тестирање за избор запослених.
Кл. 41: издавање књига, организовање и вођење конференција, организовање и вођење конгреса, припрема и вођење семинара, припрема и вођење радионица (обука), објављивање књига и часописа електронски, услуге омогућавања коришћења електронских публикација, које се не могу преузети, професионално усмеравање (саветовање у вези са образовањем или обуком), обука (тренирање), подучавање.

---

(111) **68833** (181) **11.07.2024.**
(210) Ж- 2014-1042 (220) 11.07.2014.
(151) 02.03.2015.
(732) **BAHUS DOO PARAĆIN, STRIŽA**;
Striško naselje bb, Paraćin, RS
(540)

(531) 01.15.15; 05.03.16; 25.01.15; 27.05.12; 27.05.13; 27.05.24; 29.01.15
(591) црна, светло зелена, тамно зелена, бела, плава.
(511) Кл. 32: безалкохолна пића; сирупи и други препарати за производњу пића.

(111) **68834** (181) **04.08.2024.**
(210) Ж- 2014-1146 (220) 04.08.2014.
(151) 02.03.2015.
(300) 013134549 01.08.2014. ЕМ
(732) **Blaupunkt Brand Management GmbH**; Willy-Brandt-Platz 2, D-12529 Schönefeld, Berlin, DE
(740) ПЕТОШЕВИЋ ДОО, Кнеза Михаила 1-3, 11000 Београд
(540)

BLAUPUNKT

(531) 26.01.03; 27.05.01; 27.05.17; 29.01.04; 29.01.08
(591) светло плава и црна.
(511) Кл. 1: хемијски производи за употребу у фотографији, развијачи, фиксери и тонери за употребу у фотографији, неекспонирани филмови, лепкови за индустријску употребу, платно за фотографије које је осетљиво на светлост, брушени фотографски папир (барита папир), неекспонирани фотографски папир, фотографске плоче, неекспонирани рендгенски филмови.
Кл. 7: електричне кућне и кухињске машине и уређаји, који спадају у класу 7, посебно електричне кухињске машине и уређаји, укључујући млинове/дробилице, машине за за прављење смеша и мешалице, пресе, пресе за воће, соковнике за екстракцију сока (машине), соковнике за цеђење сока; електричне и кухињске машине и уређаји за домаћинство, који спадају у класу 7, нарочито млинови, апарати за сечење, електрични алати које покрећу мотори, отварачи за конзерве, апарати за оштрење ножева, и машине и апарати за припремање напитака и/или хране, пумпе за сипање расхлађених напитака за употребу у комбинацији са апаратима за расхлађивање напитака; машине за припремање напитака, електромеханичке; електрични одлагачи отпада, наиме млинови за отпад и машине за пресовање отпада; машине за испирање за употребу у домаћинству и индустрији, нарочито машине за прање судова, машине за испирање које се користе у хотелима, лабораторијама, болницама, кућама и салама за операције, машине за испирање за медицинске апарате, машине за испирање и дезинфекцију, машине за испирање и стерилизацију; електричне машине и уређаји за одржавање веша и одеће, који спадају у класу 7, за употребу у домаћинству и индустрији, укључујући машине за прање, сушаче за веш, машине за прање са поступком дезинфекције, машине за прање са поступком стерилизације; пресе за пеглање, машине за пеглање, које су укључене у класу 7; сушачи веша; врући ваљкови за пеглање платна; електрична опрема за чишћење домаћинства, укључујући електричну опрему за чишћење прозора, електичне апарате за полирање ципела и усисиваче, апарате за влажно и суво усисавање; делови за све горе наведене робе који спадају у класу 7, нарочито флексибилне тубе, цеви, филтери за прашину, филтер врећице за прашину, све за усисиваче; електрични аутомати за продају пића и хране, аутомати за продају, електрични уређаји за заваривање паковања; уређаји за полирање подова; електрични мотори, вентилатори (машине за усисавање ваздуха), пумпе за машине за прање или машине за прање судова; машине за млекарство, електричне кухињске машине за сецкање, млевење, пресовање, електрични отварачи конзерви; делови за машине који спадају у класу 7 за све горе наведене робе.
Кл. 11: електрични и/или електронски апарати и/или апарати на гас за употребу у домаћинству или кухињама, и за грејање, производњу паре, кување, вентилацију и снабдевање водом, нарочито рерне, апарати за кување, кухињски шпорети, фрижидери, замрзивачи, пекаре, апарати за пржење; електрични и/или електронски апарати и/или апарати на гас за гриловање, тостирање, одмрзавање и апарати за задржавање топлоте, електричне посуде за кување, апарати и инсталација за кување, решои, апарати за печење мафина и кување, за кућну намену или индустријску кухињску намену, електрични апарати за лагано кување на врућем ваздуху, тигањи, роштиљи, електрични експрес лонци; елекрични парни апарати, апарати за грејање и опрема, грејачи за воду, рерне, рингле, плоче за кување, индукциона опрема за кување; апарати за прављење и/или точење/сипање пића и/или оброка, грејачи, електричне дупле посуде за грејање/лагано кување, електрични ормарићи за грејање хране, апарати за лагано кување, микроталасни уређаји, електрични апарати за галете, апарати за кување јаја, електрични апарати за дубоко пржење; електрични апарати за чај и кафу, апарати за еспресо кафу, аутоматске машине за кафу (које спадају у класу 11); апарати за хлађење, нарочито фрижидери, замрзивачи, витрине за хлађење, апарати за хлађење пића, комбиновани фрижидери и замрзивачи, замрзивачи, коморе за лед, замрзивачи, уређаји и апарати за прављење сладоледа; апарати за прављење јестивог леда; машине за прављење леда; апарати за исушивање, нарочито за исушивање веша, машине за исушивање веша, апарати за ручно исушивање, фенови за косу, електрични ормани за исушивање за веш; инфрацрвене лампе (који нису за медицинску употребу); јастуци за грејање (који нису за медицинску употребу), електрична ћебад (која нису за медицинску употребу); ваздушни уређаји за вентилацију, нарочито вентилатори, вентилациони поклопци, филтери за аспираторе, опрема за аспираторе за пару и аспиратори, апарати и инсталације за климатизацију, апарати за

унапређивање квалитета ваздуха, овлаживачи ваздуха, апарати за освежавање ваздуха мирисом, апарати за дозирање мириса, осим оних за персоналну употребу; филтери (као делови кућних или индустријских инсталација); апарати за пречишћавање ваздуха, апарати за снабдевање водом и санитарну намену, нарочито укључујући опрему/делове за инсталације за довод паре, ваздуха и воде; грејачи воде, грејачи за резервоаре за воду и грејачи за тренутно грејање воде; кухињске судопере; пумпе за грејање; делови за све горе наведене робе, који спадају у класу 11; механички диспензери за сипање охлађеног пића за употребу у комбинацији за апаратима за хлађење пића; електрични уређаји за негу тела, косе и лепоте, укључујући фенове за косу, апарате за довод топлог ваздуха, апарате за сунчање.

---

(111) **68835** (181) **04.08.2024.**
(210) Ж- 2014-1145 (220) 04.08.2014.
(151) 02.03.2015.
(300) 013134499 01.08.2014. EM
(732) **Blaupunkt Brand Management GmbH**; Willy-Brandt-Platz 2, D-12529 Schönefeld, Berlin, DE
(740) ПЕТОШЕВИЋ ДОО, Кнеза Михаила 1-3, 11000 Београд
(540)

BLAUPUNKT

(511) Кл. 1: хемијски производи за употребу у фотографији, развијачи, фиксери и тонери за употребу у фотографији, неекспонирани филмови, лепкови за индустријску употребу, платно за фотографије које је осетљиво на светлост, брушени фотографски папир (барита папир), неекспонирани фотографски папир, фотографске плоче, неекспонирани рендгенски филмови.
Кл. 7: електричне кућне и кухињске машине и уређаји, који спадају у класу 7, посебно електричне кухињске машине и уређаји, укључујући млинове/дробилице, машине за за прављење смеша и мешалице, пресе, пресе за воће, соковнике за екстракцију сока (машине), соковнике за цеђење сока; електричне и кухињске машине и уређаји за домаћинство, који спадају у класу 7, нарочито млинови, апарати за сечење, електрични алати које покрећу мотори, отварачи за конзерве, апарати за оштрење ножева, и машине и апарати за припремање напитака и/или хране, пумпе за сипање расхлађених напитака за употребу у комбинацији са апаратима за расхлађивање напитака; машине за припремање напитака, електромеханичке; електрични одлагачи отпада, наиме млинови за отпад и машине за пресовање отпада; машине за испирање за употребу у домаћинству и индустрији, нарочито машине за прање судова, машине за испирање које се користе у хотелима, лабораторијама, болницама, кућама и салама за операције, машине за испирање за медицинске апарате, машине за испирање и дезинфекцију, машине за испирање и стерилизацију; електричне машине и уређаји за одржавање веша и одеће, који спадају у класу 7, за употребу у домаћинству и индустрији, укључујући машине за прање, сушаче за веш, машине за прање са поступком дезинфекције, машине за прање са поступком стерилизације; пресе за пеглање, машине за пеглање, које су укључене у класу 7; сушачи веша; врући ваљкови за пеглање платна; електрична опрема за чишћење домаћинства, укључујући електричну опрему за чишћење прозора, електичне апарате за полирање ципела и усисиваче, апарате за влажно и суво усисавање; делови за све горе наведене робе који спадају у класу 7, нарочито флексибилне тубе, цеви, филтери за прашину, филтер врећице за прашину, све за усисиваче; електрични аутомати за продају пића и хране, аутомати за продају, електрични уређаји за заваривање паковања; уређаји за полирање подова; електрични мотори, вентилатори (машине за усисавање ваздуха), пумпе за машине за прање или машине за прање судова; машине за млекарство, електричне кухињске машине за сецкање, млевење, пресовање, електрични отварачи конзерви; делови за машине који спадају у класу 7 за све горе наведене робе.
Кл. 11: електрични и/или електронски апарати и/или апарати на гас за употребу у домаћинству или кухињама, и за грејање, производњу паре, кување, вентилацију и снабдевање водом, нарочито рерне, апарати за кување, кухињски шпорети, фрижидери, замрзивачи, пекаре, апарати за пржење; електрични и/или електронски апарати и/или апарати на гас за гриловање, тостирање, одмрзавање и апарати за задржавање топлоте, електричне посуде за кување, апарати и инсталација за кување, решои, апарати за печење мафина и кување, за кућну намену или индустријску кухињску намену, електрични апарати за лагано кување на врућем ваздуху, тигањи, роштиљи, електрични експрес лонци; елекрични парни апарати, апарати за грејање и опрема, грејачи за воду, рерне, рингле, плоче за кување, индукциона опрема за кување; апарати за прављење и/или точење/сипање пића и/или оброка, грејачи, електричне дупле посуде за грејање/лагано кување, електрични ормарићи за грејање хране, апарати за лагано кување, микроталасни уређаји, електрични апарати за галете, апарати за кување јаја, електрични апарати за дубоко пржење; електрични апарати за чај и кафу, апарати за еспресо кафу, аутоматске машине за кафу (које спадају у класу 11); апарати за хлађење, нарочито фрижидери, замрзивачи, витрине за хлађење, апарати за хлађење пића, комбиновани фрижидери и замрзивачи, замрзивачи, коморе за лед, замрзивачи, уређаји и апарати за прављење сладоледа; апарати за прављење јестивог леда; машине за прављење леда; апарати за исушивање,

нарочито за исушивање веша, машине за исушивање веша, апарати за ручно исушивање, фенови за косу, електрични ормани за исушивање за веш; инфрацрвене лампе (који нису за медицинску употребу); јастуци за грејање (који нису за медицинску употребу), електрична ћебад (која нису за медицинску употребу); ваздушни уређаји за вентилацију, нарочито вентилатори, вентилациони поклопци, филтери за аспираторе, опрема за аспираторе за пару и аспиратори, апарати и инсталације за климатизацију, апарати за унапређивање квалитета ваздуха, овлаживачи ваздуха, апарати за освежавање ваздуха мирисом, апарати за дозирање мириса, осим оних за персоналну употребу; филтери (као делови кућних или индустријских инсталација); апарати за пречишћавање ваздуха, апарати за снабдевање водом и санитарну намену, нарочито укључујући опрему/делове за инсталације за довод паре, ваздуха и воде; грејачи воде, грејачи за резервоаре за воду и грејачи за тренутно грејање воде; кухињске судопере; пумпе за грејање; делови за све горе наведене робе, који спадају у класу 11; механички диспензери за сипање охлађеног пића за употребу у комбинацији за апаратима за хлађење пића; електрични уређаји за негу тела, косе и лепоте, укључујући фенове за косу, апарате за довод топлог ваздуха, апарате за сунчање.

---

(111) **68836** (181) **17.07.2024.**
(210) Ж- 2014-1065 (220) 17.07.2014.
(151) 02.03.2015.
(732) **Merck Sharp & Dohme Corp.** ; One Merck Drive, Whitehouse Station, 08889 New Jersey, US
(740) ПЕТОШЕВИЋ ДОО, Кнеза Михаила 1-3, 11000 Београд
(540)

KEYTRUDA

(531) 14.05.01; 27.03.15; 27.05.01
(511) Кл. 5: фармацеутски препарати.

---

(111) **68837** (181) **17.07.2024.**
(210) Ж- 2014-1066 (220) 17.07.2014.
(151) 02.03.2015.
(732) **Merck Sharp & Dohme Corp.** ; One Merck Drive, Whitehouse Station, 08889 New Jersey, US
(740) ПЕТОШЕВИЋ ДОО, Кнеза Михаила 1-3, 11000 Београд
(540)

(531) 26.04.04; 26.04.09
(511) Кл. 5: фармацеутски препарати.

---

(111) **68838** (181) **15.07.2024.**
(210) Ж- 2014-1051 (220) 15.07.2014.
(151) 02.03.2015.
(732) **NUFARM Europe GmbH**; Parsevalstrasse 11, D-40468 Düsseldorf, DE
(540)

Nufarm EPHON top

(531) 26.11.06; 26.11.12; 27.01.01; 27.01.06; 27.05.09; 27.05.10; 29.01.13
(591) црна и зелена.
(511) Кл. 1: хемијски производи који се употребљавају у индустрији, науци, пољопривреди, хортикултури и шумарству; ђубрива.
Кл. 5: препарати за уништавање штетних животиња, биоциди, фунгициди, хербициди, инсектициди и пестициди.

---

(111) **68839** (181) **05.11.2023.**
(210) Ж- 2013-1817 (220) 05.11.2013.
(151) 03.03.2015.
(732) **Wm. WRIGLEY Jr. Company**; 1132 West Blackhawk Street, Chicago, Illinois 60642, US
(740) ПЕТОШЕВИЋ д.о.о., Веле Нигринове 16А, 11000 Београд
(540)

Orbit

(531) 25.05.01; 26.01.03; 26.01.19; 27.05.02
(511) Кл. 3: пасте за зубе; средства за одржавање хигијене зуба; посластице у козметичке сврхе, наиме жвакаће гуме, жвакаће гуме од којих могу да се праве велики балони, бомбоне, дражеје пеперминта, ситне спороотапајуће бомбоне и пастиле за чишћење и бељење зуба; листићи и спрејеви за освежавање даха.
Кл. 21: чешљеви и сунђери; четке (изузев кичица); четкице за зубе, електричне четкице за зубе; конац за чишћење зуба; производи за чишћење зуба, апарати на воду за чишћење зуба и десни; материјали за прављење четки.

---

(111) **68840** (181) **16.05.2024.**
(210) Ж- 2014-755 (220) 16.05.2014.
(151) 04.03.2015.
(732) **VLADIMIR MILANOVIĆ PR OTKUP PRERADA I PAKOVANJE MEDA MG NATURAL**; Radovana Micovića 56, Kragujevac, RS

(540)

(531) 03.13.04; 03.13.24; 27.05.13
(511) Кл. 16: хартија, картон ; штампане ствари; магазини; новине; календари; постери; мали постери; проспекти; памфлети; штампане газгледнице; фотографије; ножеви за папир; пластични материјал за паковање, који није укључен у друге класе; пластичне фолије; торбе, вреће за увијање и паковање; оловке; подметачи за сто; свеске; кутије за шешире од картона; бројанице; посуде за писма; папири за увијање; папири за паковање; коверте; фасцикле; кутије за оловке; роковници; папир за писање; светлећи папир; маркери за књиге; поштанске марке; омотачи за флаше од картона или папира; налепнице које нису од текстила; музичке честитке.
Кл. 30: кафа, чај, какао, шећер, пиринач, тапиока, саго, замена кафе; брашно и производи од житарица, хлеб, колачи, посластице, сладоледи; мед, меласа, квасац, прашак за пециво; производи на бази меда; зачини.
Кл. 35: оглашавање; пословно управљање; канцеларијско пословање; услуге рекламирања; услуге рекламирања на интернету; услуге дистрибуције проспеката директно или преко поште; услуге маркетинга; услуге оглашавања преко медија.

(111) **68841** (181) **18.07.2024.**
(210) Ж- 2014-1072 (220) 18.07.2014.
(151) 04.03.2015.
(300) 00003038886 22.01.2014. UK
(732) **Dunhill Tobacco of London Limited**; Globe House, 4 Temple Place, London WC2R 2PG, UK
(740) Живко Мијатовић & Партнерс д.о.о., Светогорска 7, 11000 Београд
(540)

(531) 03.07.01; 26.11.08; 27.05.01
(511) Кл. 34: цигарете, цигаре, цигарилоси, резани дуван, дуван за луле и дувански производи.

(111) **68842** (181) **13.06.2024.**
(210) Ж- 2014-909 (220) 13.06.2014.
(151) 04.03.2015.
(732) **SOTR "TREND" Javorovac Fahrudin**; Svojbor bb, Novi Pazar, RS
(540)

(531) 05.03.13; 05.03.14; 26.05.15; 27.05.01
(511) Кл. 18: женске ташне, кожни каишеви.
Кл. 24: текстил и текстилни производи који нису обухваћени другим класама, прекривачи за кревете, прекривачи за столове.
Кл. 25: одећа, обућа, покривала за главу.

(111) **68843** (181) **16.07.2024.**
(210) Ж- 2014-1061 (220) 16.07.2014.
(151) 04.03.2015.
(732) **Qualcomm Incorporated**; 5775 Morehouse Drive, San Diego, CA 92121-1714, US
(740) ПЕТОШЕВИЋ ДОО, Кнеза Михаила 1-3, 11000 Београд
(540)

(531) 01.15.05; 26.01.13; 27.05.01
(511) Кл. 9: интегрисана кола, рачунарски хардвер и софтвер за обраду сигнала у бежичним комуникационим апаратима, модемима, потрошачким електронским уређајима, преносним медијским уређајима, покретним уређајима за игрице, мобилним телефонима, смартфоновима, таблет рачунарима, ручним рачунарима, и џепним рачунарским уређајима; модеми и појачивачи; инструменти за компресовање и декомпресовање сигнала, кодери и декодери гласа, наиме, вокодери, софтвери за компресију и декомпресију сигнала и технички приручници који се продају као целина са истим; рачунарски хардвер и софтвер за заштиту електронских мултимедијалних података; софтвер за мобилне апликације; софтвер у виду мобилне апликације за проналажење, организацију, дељење, повезивање, играње и приступање видео играма; софтвер који се може преузимати са интернета у виду мобилне апликације за преузимање и приказивање написа, видеа, и других вести везаних за видео игрице; рачунарски програми и софтвери за комуникационе уређаје; рачунарски софтвери и програми који омогућавају корисницима комуникационих уређаја да истовремено приступе базама података и глобалним рачунарским мрежама; рачунарски софтвер који омогућава пренос података између мобилних комуникационих уређаја; мобилни комуникациони уређаји, укључујући уређаје за говорну комуникацију и

комуникацију података, који се користе у земаљским или сателитским комуникационим системима; телекомуникација и хардвер за умрежавање података, наиме уређаји за транспорт и агрегирање гласа, података, и видео комуникација преко више мрежних инфраструктура и комуникационих протокола; електронски уређаји, наиме, рачунарски хардвер за приступање глобалној рачунарској и комуникационој мрежи; рачунарски програми и софтвер; рачунарски монитори, модеми, декодери, таблет рачунари, ручни рачунари, и делови, компоненте и опрема за горе наведену робу; уређаји за бежичну комуникацију, наиме, модеми, целуларни телефони, мобилни телефони, смартфони, телефони са бежичним локалним петљама и услуге личног комуникационог ручног телефона (PCS), и делови компонената и приручници који се продају као целина са истим; примопредајник склопа кола за радио фреквенције и фреквенције средњег таласа, склоп кола за обраду аналогног и дигиталног сигнала за бежичне апарате за комуникацију.

(111) **68844** (181) **14.07.2024.**
(210) Ж- 2014-1045 (220) 14.07.2014.
(151) 04.03.2015.
(732) **ГАБОР КОВАЧ**; Матије Гупца 5, Суботица, RS
(740) Адвокат Роберт Сабадош, Милоша Обилића 25/9, Суботица
(540)

(531) 26.01.10; 27.01.01; 27.01.06; 27.05.03; 27.05.09; 29.01.07
(591) црвенкасто смеђа, бела.
(511) Кл. 16: амбалажа (картон и папир за паковање, папирне и пластичне кесе, торбе од папира, коверте од папира и пластике, метеријали за паковање од скроба).
Кл. 30: брашно и производи од житарица; хлеб колачи и посластице.
Кл. 43: услуге обезбеђивања хране и пића.

(111) **68845** (181) **19.05.2024.**
(210) Ж- 2014-710 (220) 19.05.2014.
(151) 04.03.2015.
(732) **BCP Ltd.**; bul. Botevgradsko shosse No.247, office 2005, Sofia-1517, BG
(740) Адвокат Влаховић Слободан, Радоја Дакића 35/32, 11070 Нови Београд
(540)

(531) 03.02.01; 03.02.24; 25.03.01; 25.03.11; 27.05.02; 29.01.15
(591) зелена, тамно зелена, светло зелена, бела, жута, црвена, браон, црна, плава.
(511) Кл. 3: марамице импрегнисане козметичким лосионима.
Кл. 5: храна за бебе; пелене; пелене за бебе; пелене направљене од папира, целулозе или текстила; хигијенске пелене и салвете.
Кл. 32: минерална вода (безалкохолна пића).

(111) **68846** (181) **26.09.2023.**
(210) Ж- 2013-1586 (220) 26.09.2013.
(151) 04.03.2015.
(732) **Горан Ангеловски**; Станка Опсенице 5, 11000 Београд, RS
(540)

(531) 15.07.01; 15.07.19; 27.05.01; 27.05.12; 27.05.22; 29.01.04; 29.01.13
(591) плава, сива, бела.
(511) Кл. 7: вратила спојнице (машине), пумпе за пречишћавање воде у акваријумима, узбуркивачи, пољопривредне машине, пољопривредне дизалице, апарати за точење пива под притиском, вентили (делови машина), осовине за машине, радилице, коленчасте осовине, преносне осовине, које нису за сувоземна возила; лифтови, мешалице, плугови, постоља за тестерисање (делови машина), траке за преноснике, тракасти преносник, муљкалице, добоши (делови машина), кућишта (делови машина), постоља за машине, млинови (машине), машине за ударање (маљеви), машине за мешање, машине за мешање бетона, спојнице за машине и моторе, машине за брање и кошење, машине за обраду дрвета, апарати за везивање сена, апарати за повезивање сена, машине за вађење и скупљање блата, заштитни поклопци (делови машина), ножеви (делови машина), центрифугалне машине, центрифугални млинови, центрифугалне пумпе, машине за скидање љуски са кукуруза и жита, машине за млевење, носећи подупирачи за машине, носећи подупирачи за машине, куке, држачи (делови машина), угљене четкице (електрична енергија), машине за сечење (дробљење) угља, дизалице, рампе за утовар, клизачи за машине за штрикање, дизалице, раоници, делови за моторне казане, винске пресе, машине за савијање, шишачи, електрични, клацкасти вентили (делови машина), филтер пресе, дизалице (делови машина), дизалице за зупчасте полуге и зупчанике, инсталације за просејавање, сејалице, дизалице (машине), кружни цилиндри за млевење, машине за раздвајање (сепарацију), машине за сортирање за индустрију, машине за сечење, плугови

за уклањање траве, машине за дренажу, машине за одвајање жита, квачила, изузев за копнена возила, покретне степенице, пумпе (делови машина и мотора), машине за окретање сена, сита (машине или делови машина), ножеви за косилице, машине, сечива, делови машина, стезачи (делови машина), пресе за сточну храну, косилице травњака (машине), машине за компресију, усисавање и пренос зрна (дувалице), пумпе за подмазивање, секачи сламе, резачи плеве, дрљаче, машине за распрскивање, машине за мрвљење, распршивачи (машине), машине за наводњавање за употребу у пољопривреди, сечива за резаче плеве, кружни млинови, машине за прање, апарати за прање, машине за прање веша, инсталације за прање возила, апарати за дизање, приручни апарати за утовар и истовар, чекићи (делови машина), машине за прераду дувана, мембране пумпи, машине за млевење, сабијачи-набијачи (машине), машине за прераду руда; машине за млевење брашна, мешалице (машине), вршалице, колисице и сноповезачице, вршалице и млатилице, кућишта за осовине (делови машина), комадачи, машине за млевење, пнеуматски транспортери, пумпе (машине), пумпе за инсталације за грејање, вакумске пумпе (машине), машине, електромеханичке, за припремање пића, пресе (машине за индустријску употребу), опруге (делови машина), славине (делови машина или мотора, рударске машине, машине за вађење корова, кобасичарске машине, сејачице (машине), мехови, дувалице (машине), обртне плоче за машине, машине за бојење, подупирачи (делови машина), коленаста вратила (делови машина),преносници за машине, цевни водови, пнеуматски, машине за пренос, дизалице, чекрци, одвајачи, мотори за возила на ваздушни јастук, вентилатори за машине и моторе, пољопривредно оруђе, које није ручно покретано, точкови за оштрење (делови машина), брусеви (делови машине), пумпе за пиво, копачи (машине), машине за усисавање ваздуха, мућкалице, мешалице, електричне, витла или калемови (делови машина), мењачке кутије које нису за копнена возила машине за запушавање боца, машине за затварање флаша, машине за печаћење боца, разврставачи, одстрањивачи смећа, машине, млинови за кафу, који нису ручни, димњаци за моторни котао, машине за померање земље, машине за пресовање ђубрета, машине за цепање за индустријску употребу, грнчарски точкови, приручне машине, аутоматске, (манипулатори), роботи (машине), машине за прераду хране, елелектромеханичке, улошци за машине за филтрирање, погонски ланци, који нису за копнена возила, хидротрансформатори који нису за сувоземна возила, преносни ланци, који нису за копнена возила, главе за бушилице (делови машина), котлови за парне машине, апарати за пуњење за моторне казане, машине за шишање за животиње, додавачи ваздуха (гасова), снабдевачи ваздухом, вентилатори, мотори, осим за сувоземна возила, контролни каблови за машине или моторе, контролни механизми за машине и моторе, матрице које се користе при штампању, компресори за фрижидере, сепаратори воде, одводне славине, машине за шивење, каишеви вентилатора за моторе и машине, инкубатори за јаја, зупчаници, који нису за сувоземна возила, мешалице, електричне, за кућну употребу, кухињске машине (електричне), цилиндри за моторе, редуктори зупчастог преносника, осим за копнена возила, машине за дељење, резачи, сврдла за бургије (делови машина), размењивачи топлоте (делови машина), издувни лонци мотора, мотори, електрични, који нису за сувоземна возила, кранови (апарати за подизање), машине за љуштење, машине за сејање, машине за стругање поврћа, пиштољи на компримирани ваздух за извлачење мастикса, филтери (делови машина или мотора), плугови за копање ровова, брисачи електрични, за кућну употребу, пресе за воће, електричне, за употребу у домаћинству, хидраулични мотори, опрема за бушење (плутајућа и неплутајућа), апарати за конверзију горива за моторе са унутрашњим сагоревањем, радијатори за хлађење за машине и моторе, цеви за казане (делови машина), хидрауличне контроле за машине и моторе, пнеуматске контроле за машине и моторе, картери, за машине, моторе и погонске моторе, прерађивачи хране (електрични), електрични пиштољи са лепком, електрични пиштољи са лепком, пиштољи (алат са употребом експлозива), машине за извлачење мрежа (за риболов), универзални (кардански) зглобови, кружне парне пресе, преносиве, за платна, електричне машине и апарати за прање тепиха шампонима, каталитички претварачи, инсталације за централно усисавање, моторна тестера, уређаји за чишћење који користе пару, бренери, на гас, инсталације за извлачење прашине у циљу чишћења, илнсталације за уклањање прашине, у сврхе чишћења, електрични чекићи, електромеханичке машине за хемијску индустрију, ланци за дизање (делови машина), генератори снаге у случају хитности, експанзиони лонци (делови машина), стаклорезачки дијамант (делови машина), машине за прање под високим притиском, машине за текстилну индустрију, испусне разводне цеви за моторе, машине за прераду уља, машине за паковање, електрични апарати за полирање паркета воском, електрична глачала ципела, плугови за снег, гасне лет-лампе, пламеници, апарати за заваривање, гасни, дуваљка за лемљење, покретана гасом, алат за лемљење, гасни, наставци за усисаваче за распршивање парфема и дезинфекционих средстава, црева за усисиваче, усисивачи за прашину, вибратори (машине) за индустријску употребу, електричне машине и апарати за полирање воском, рекети (машине за напињање жица на рекетима), бицикл (монтажне машине за бицикле),

мотокултиватори, четке (ваздушне четке за наношење боје), боја (ваздушне четке за наношење боје), врата (хидраулични уређаји за отварање и затварање врата (делови машина), мотоцикли (кикстартери за мотоцикле), хранилице (механизоване хранилице за стоку), стазе (покретне стазе), пригушници за моторе, пнеуматски отварачи и затварачи врата (делови машина), кесе за усисиваче, турбине на ветар, плочице за кочење, осим за возила, електроде за машине за заваривање, апарати за заваривање (електрични), апарати за лемљење, електрични, лемилице, електричне, апарати за заваривање са електричним луком, електролучно заваривање, апарати за електролучно резање, плинске лет-лампе (лемилице), пресе за грожђе, машине за дување, мехови, машине за галваностегију (пресвлачење металом), галванизација (машине за галванизацију), аутомати за продају, електрични затварачи врата, електрични отварачи врата, уређаји за управљање лифтовима, електрични апарати за затварање, паковање пластике, пумпе за точење горива на сервисним станицама, самоподешавајуће пумпе за гориво.

Кл. 17: гумени прстенови, црево за наводњавање, материјали за звучну изолацију, водоотпорни прстенови, заптивни прстенови, (дрво, латекс дрвета као замена за гутаперку), водоотпорна паковања, гумене траке за одвијање поклопаца на теглама, траке за спречавање уласка воде, траке за спречавање уласка промаје, материјал за пуњење од гуме или пластике, изолационе смеше за прозоре и врата, изолациони материјали за задржавање топлоте, гума, сирова или полупрерађена, гумени затварачи, клацкасти вентили од гуме, синтетичка гума, одбојници за амортизацију удара од гуме, савитљиве неметалне цеви, изолациони материјали, смеше које спречавају расипање топлоте, црева од текстилних материјала, делови бојлера који спречавају ширење топлоте, азбестни ђонови, потковице, које нису од метала, спојнице за цеви, гумени гајтани, памучна вуна за заптивање (паковање), цилиндричне, спојнице, диелектрици (изолатори), азбестне плоче, ебонит (вулканит), облоге од коре дрвета за звучну изолацију, еластичне нити, које нису за употребу у текстилу, облоге за квачила, заптивни материјали, уметци за растегљиве спојнице, хемијске смеше за поправку пукотина, заптивачи, спојнице, поклопци, азбестни филц, филц за изолацију, вулканизована влакна, нити за лемљење од пластике, материјали за кочионе облоге, делимично прерађени, изолационе рукавице, гутаперка, изолационо уље за трансформаторе, изолационо уље, облоге од регенерисане целулозе, која није за паковање, изолациони папир, изолациона платна, изолациони лакови, супстанце за изоловање грађевина од влаге, фолије од метала за изолацију, изолационе боје, вуна од шљаке (изолатор), минерална вуна за изолацију, стаклена вуна за изолацију, (каучуково млеко) (гума), савитљиве цеви за шаторска платна, цевни омотачи, неметални, гумени омоти за заштиту делова машина, смеше за спајање заптивки, лискун (мика), сирови или делимично прерађени, азбестни папир, пластични филмови који нису за увијање, споне за цеви, које нису од метала, спојна црева за хладњаке возила, синтетичке смоле, полу-готови производи, заптивачи од гуме или вулканизованих влакана, торбе (коверте, кесе) од гуме за паковање, азбестни прекривачи, азбестне тканине, азбестна платна, азбестне плоче (паковања), заптивачи од индијске гуме или вулканизованих влакана, вискозне облоге, које нису за паковање, које нису за омотавање, изолатори за железничке шине, лепљиве траке које нису за канцеларјиску, медицинску или употребу у домаћинству, делови за цеви на компримирани ваздух, неметални, азбестни картон, азбестна влакна, ојачавајући материјали за цеви, који нису од метала, азбест, самолепиве траке које нису за канцеларијску, медицинску и употребу у домаћинству, затварачи од гуме, изолатори за каблове, нити од гуме, које нису за употребу у текстилу, карбонска влакна која нису за текстилну употребу, пластичне материје, полупрерађене, изолатори за електричне водове, изолатори, калупи од ебонита, матријал за паковање, пуњење јастука од гуме или пластике, пластична влакна, која нису за текстилну употребу, фиберглас за изолацију, фиберглас платно, за изолацију, нити од пластичних материјала, које нису за употребу у текстилу, материјали за филтрирање (полупрерађена пена или филмови од пластике), изолациона трака, пловне преграде против загађивања, гумени материјал за крпљење пнеуматика, изолациони гипс, пластичне фолије за употребу у пољопривреди, цветни аранжмани (пена за потпору/учвршћивање) (полупроизводи), течна гума, гумена једињења, фолије за засенчење прозора (затамњене фолије), ватростални материјали (изолациони) ватростални материјали.

Кл. 40: нагризање, абразија, обрада (развијање) кинематографских филмова, прочишћавање ваздуха, магнетизација, завршна обрада текстила, дорада папира, посребривање, избељивање тканина (штофова), обрада дрвета, порубљивање одеће, лемљење, израда одеће (ливење), облагање кадмијумом, обрада тканина које се не пеглају, печење грнчарије, бојење обуће, хромирање, облагање металом (метализација), бојење коже, формирање крзна, скраћивање, сечење одеће, кројење одеће, израда према узорку развијање фотографских филмова, позлаћивање, обрада воде, електролиза, калаисање, моделирање крзна по наруџбини, ковачке, поткивачке услуге, заштита крзна од мољаца, млевење, гњечење воћа, димљење хране, галванизација, гравирање, обрада тканина да буде отпорно на воду (импрегнирање), импрегнација одеће (да буде отпорна на воду), прерада одеће да буде отпорна на ватру, обрада тканина да буде отпорна на ватру, обрада одеће против гужвања, обрађивање вуне, ваљање, истањивање, ламинирање, брушење, млевење, обрађивање метала, каљење метала, млевење брашна, никловање, ткачке услуге, пресвлачење кожом, глачање нагризањем, књиговезачке

услуге, услуге пилана, стругарске услуге, седларске услуге, кројачке услуге, штављење, препарирање животиња, услуге фарбања, бојење текстила, обрада текстила, заштита текстила од мољаца, бојење тканина, обрада папира, дување стакла, везење, вез, обрађивање коже, бојење прозора површинском заштитом, конзервисање намирница и пића, сеча и обрада стабала, прерада ђубрета и отпада, обрада тканине против гужвања, скупљање одеће, глачање крзна, постављање крзна сатеном, бојење крзна, литографско штампање, штампање, дезодорисање ваздуха, изнајмљивање машина за плетење, освежавање ваздуха, склапање (монтирање) материјала, за другог, урамљивање уметничких дела, позлаћивање, ласерско исписивање, обележавање, информације о обради материјала, брушење оптичког стакла, офсет штампа, фотогравура, прерада уља (нафте), обрада (прерада) уља (нафте), јорганџијске услуге, пречишћавање, клање животиња, завршна обрада љуштењем, прерада отпада, прекрајање (преправка) одеће, услуге казанџија, ливење метала, вулканизација, обрађивање материјала, производња енергије, издавање генератора, спаљивање отпада и ђубрета, услуге одвајања боја, деконтаминација опасних материјала, плетење (изнајмљивање машина за плетење), офсет штампање, услуге фотокомпозиције, штампање на свили, сортирање отпада и материјала за рециклажу, отпаци - разврставање отпадака и сировина за рециклирање - тријажа, замрзавање хране, изнајмљивање уређаја за климатизацију, уређаји за климатизацију, изнајмљивање, апарати за грејање (изнајмљивање резервних уређаја за грејање), пуњење одеће, услуге замрзавања, услуге пескарења.

(111) **68847** (181) **08.08.2024.**
(210) Ж- 2014-1176 (220) 08.08.2014.
(151) 05.03.2015.
(732) **Kaufland Warenhandel GmbH & Co. KG**; Rötelst. 35, 74172 Neckarsulm, DE
(740) АОД МСА ИП-Милојевић, Секулић, адвокати, Теразије 29/V, 11000 Београд
(540)

WONDER ZIMTIES

(531) 27.01.25; 27.05.01
(511) Кл. 30: производи од житарица за људску исхрану, посебно мусли, житарице, овсене пахуљице и остале пахуљице од зрневља.

(111) **68848** (181) **14.07.2024.**
(210) Ж- 2014-1043 (220) 14.07.2014.
(151) 05.03.2015.
(732) **Студио Марушка доо**; Топаловићи бр. 10, 32212 Прељина, RS
(540)

MARUŠKA

(531) 27.05.01; 27.05.09; 27.05.13
(511) Кл. 3: парфем.
Кл. 14: шнале за кравате; наруквице (накит); јефтини накит (бижутерија); брошеви (накит); ланчић (накит); огрлица (накит); минђуше; дугмад за манжетне; игла за кравате; кутија за накит.
Кл. 16: штампани роковници.
Кл. 18: ташне, торбе; кожни каишеви.
Кл. 24: платна, тканине; свилене тканине за штампање шара, мустри; штампане памучне тканине; вунена влакна (тканине); ланене тканине; дугачки прекривачи за столове; памучне тканине; креп тканине; свилене тканине.

(111) **68849** (181) **14.12.2021.**
(210) Ж- 2011-1864 (220) 14.12.2011.
(151) 05.03.2015.
(732) **NUTRIKO D.O.O.**; Industrijski bok 9/1, 17500 Vranje, RS
(540)

Nutriko

(531) 26.01.02; 26.01.18; 27.05.17; 29.01.02; 29.01.03
(591) зелена и жута.
(511) Кл. 29: јестива уља.
Кл. 31: храна за животиње.
Кл. 39: транспортне услуге; паковање и складиштење робе.

(111) **68850** (181) **22.07.2024.**
(210) Ж- 2014-1094 (220) 22.07.2014.
(151) 06.03.2015.
(732) **Ipsen Pharma S.A.S.**; 65, quai Georges Gorse, 92100 Boulogne Billancourt, FR
(740) ПЕТОШЕВИЋ ДОО, Кнеза Михаила 1-3, 11000 Београд
(540)

EZICLEN

(511) Кл. 5: фармацеутски препарати.

(111) **68851** (181) **06.02.2024.**
(210) Ж- 2014-157 (220) 06.02.2014.
(151) 06.03.2015.

(732) **IVAN RANKOVIĆ**; Gvozdenova 15, 22418 Ašanja, RS
(540)

BISERNA БИСЕРНА

(511) Кл. 29: месо, риба, живина и дивљач; месне прерађевине; конзервисано, замрзнуто, сушено и кувано воће и поврће; желеи, џемови, компоти; јаја; јестива уља и масти.
Кл. 31: живе животиње; свеже воће и поврће; семе; природне биљке и цвеће; храна за животиње.
Кл. 33: акохолна пића (изузев пива).

(111) **68852** (181) **18.07.2024.**
(210) Ж- 2014-1073 (220) 18.07.2014.
(151) 06.03.2015.
(732) **Teva Pharmaceuticals Europe B.V.**; Computerweg 10, 3542 DR Utrecht, NL
(740) Живко Мијатовић & Партнерс д.о.о., Светогорска 7, 11000 Београд
(540)

SIROLIN

(511) Кл. 5: имуносупресант код пацијената после трансплантације солидног органа и у случају акутног одбацивања трансплантa.

(111) **68853** (181) **18.07.2024.**
(210) Ж- 2014-1074 (220) 18.07.2014.
(151) 06.03.2015.
(732) **Teva Pharmaceuticals Europe B.V.**; Computerweg 10, 3542 DR Utrecht, NL
(740) Живко Мијатовић & Партнерс д.о.о., Светогорска 7, 11000 Београд
(540)

SIMUNAL

(511) Кл. 5: имуносупресант код пацијената после трансплантације солидног органа и у случају акутног одбацивања трансплантa.

(111) **68854** (181) **31.03.2024.**
(210) Ж- 2014-469 (220) 31.03.2014.
(151) 09.03.2015.
(732) **Sunbeam Products, Inc. (Delaware corporation)**; 2381 Executive Center Drive, Boca Raton, Florida 33431, US
(740) Драгослав Ристић, Владан Малешевић, Цара Лазара бр. 7, 11000 Београд
(540)

FoodSaver

(531) 24.01.03; 26.03.23; 27.05.03
(526) FoodSaver
(511) Кл. 7: машина за паковање вакумом за кућну употребу и њени делови.
Кл. 16: пластичне кесе и ролне за паковање вакумом за кућну употребу.
Кл. 20: затварачи за флаше, који нису од метала, за кућну употребу; пластичне посуде са поклопцем и канистери са поклопцем, за паковање вакумом, за кућну употребу.

(111) **68855** (181) **14.07.2024.**
(210) Ж- 2014-1044 (220) 14.07.2014.
(151) 09.03.2015.
(732) **ГАБОР КОВАЧ**; Матије Гупца 5, Суботица, RS
(740) Адвокат Роберт Сабагош, Милоша Обилића 25/9, Суботица
(540)

Фуруна

(511) Кл. 16: амбалажа (картон и папир за паковање, папирне и пластичне кесе, торбе од папира, коверте од папира и пластике, метеријали за паковање од скроба).
Кл. 30: брашно и производи од житарица; хлеб колачи и посластице.
Кл. 43: услуге обезбеђивања хране и пића.

(111) **68856** (181) **05.08.2024.**
(210) Ж- 2014-1151 (220) 05.08.2014.
(151) 09.03.2015.
(732) **Diageo North America, Inc.**; 801 Main Avenue, Norwalk, Connecticut 06851, US
(740) ПЕТОШЕВИЋ ДОО, Кнеза Михаила 1-3, 11000 Београд
(540)

SMIRNOFF SOUND COLLECTIVE

(511) Кл. 35: пружање информација преко интернета у вези са алкохолним пићима.
Кл. 41: пружање информација преко интернета у области уметности, забаве и културе; организовање музичких догађаја и фестивала; омогућавање слушања претходно симљене музике која се не може преузимати, информација у вези музике, коментара и чланака о музици, све преко интернета.

(111) **68857** (181) **28.05.2024.**
(210) Ж- 2014-813 (220) 28.05.2014.
(151) 09.03.2015.
(732) **Галеника а.д**; Батајнички друм бб, 11080 Београд - Земун, RS

(540)

(531) 01.15.01; 01.15.03; 26.11.08; 27.03.12; 27.05.01; 27.05.09; 27.07.01; 29.01.15
(591) браон, наранџаста, црвена, жута, зелена, светло плава, плава, тамно плава и бела.
(511) Кл. 5: фармацеутски и ветеринарски препарати; дијететска храна и супстанце прилагођене за употребу у медицини или ветеринарску употребу, храна за бебе; дијететски додаци (додаци исхрани).

---

(111) **68858** (181) **01.08.2024.**
(210) Ж- 2014-1142 (220) 01.08.2014.
(151) 09.03.2015.
(732) **HONDA MOTOR CO., LTD.**; No. 1-1, Minami-aoyama 2-chome, Minato-ku, Tokyo 107-8556, JP
(740) Дејан П. Богдановић и др., Влајковићева 28, 11000 Београд
(540)

CROSSTOURER

(511) Кл. 12: мотоцикли и њихови делови и опрема.

---

(111) **68859** (181) **29.07.2024.**
(210) Ж- 2014-1124 (220) 29.07.2014.
(151) 09.03.2015.
(732) **The Procter & Gamble Company**; One Procter & Gamble Plaza, Cincinnati, Ohio 45202, US
(740) Дејан П. Богдановић и др., Влајковићева 28, 11000 Београд
(540)

MAX FACTOR MIRACLE MATCH

(511) Кл. 3: козметички препарати.

---

(111) **68860** (181) **22.04.2024.**
(210) Ж- 2014-608 (220) 22.04.2014.
(151) 10.03.2015.
(732) **Strauss Coffee B.V.**; Prof. J. H. Bavincklaan 2, NL-1183 AT Amsterdam, NL
(740) АОД МСА ИП-Милојевић, Секулић адвокати, Теразије 29/v, 11000 Београд
(540)

(531) 01.15.11; 11.03.04; 27.03.15; 27.05.01; 27.05.09; 29.01.07
(591) бела, браон, црвена.
(511) Кл. 21: кућне или кухињске справе и посуде; стакларија, порцелан и грнчарија која није укључена у друге класе.
Кл. 30: кафа, замена кафе.
Кл. 43: услуге обезбеђивања хране и пића.

---

(111) **68861** (181) **14.07.2024.**
(210) Ж- 2014-1048 (220) 14.07.2014.
(151) 10.03.2015.
(732) **Ljubica Tomić**; Bulevar kralja Aleksandra 68, Beograd, RS
(740) Адвокат Предраг Гроза, царице Милице 3, Београд
(540)

TSG

(531) 27.01.01; 27.05.09; 27.05.21; 29.01.04
(591) тамно плава.
(511) Кл. 35: оглашавање; вођење послова; пословно управљање; канцеларијски послови; саветодавне услуге у пословном управљању; консултације у вези са професионалним организовањем.
Кл. 36: осигурање; финансијски послови; новчани (монетарни) послови; послови везани за непокретности.
Кл. 41: образовне услуге; припремање обуке; разонода; спортске и културне активности; припрема и вођење семинара; припрема и вођење радионица.
Кл. 42: научне и технолошке услуге и истраживање и пројектовање у вези наведених услуга; услуге индустријске анализе и истраживања; пројектовање и развој компјутерског хардвера и софтвера.
Кл. 45: правне услуге; парничне услуге; истраживање у правним стварима; праћење права интелектуалне својине за правно саветодавне сврхе; консултације о интелектуалној својини.

---

(111) **68862** (181) **08.08.2024.**
(210) Ж- 2014-1175 (220) 08.08.2014.
(151) 10.03.2015.
(732) **Intel Corporation**; 2200 Mission College Boulevard, Santa Clara, California 95052-8119, US
(740) ПЕТОШЕВИЋ ДОО, Кнеза Михаила 1-3, 11000 Београд
(540)

INTEL

(511) Кл. 45: услуге обезбеђења; услуге обезбеђења ради заштите имовине и лица; консултације о безбедности; надзор над сигурносним системима; услуге обезбеђења јавних догађаја; услуге обезбеђења за грађевине; безбедносна процена ризика; отварање сигурносних брава; услуге безбедносне инспекције за

друге; саветодавне услуге везане за безбедност; надзирање противпровалних уређаја и безбедносних аларма; услуге сигурности, спасавања, безбедности и одржавања реда; безбедносна провера за припрему идентификационих картица.

(111) **68863** (181) **31.07.2024.**
(210) Ж- 2014-1131 (220) 31.07.2014.
(151) 10.03.2015.
(732) **ISHIHARA SANGYO KAISHA, LTD.** ; 3-15, Edobori, 1-chome, Nishi-ku, Osaka, JP
(740) Живко Мијатовић & Партнерс д.о.о., Светогорска 7, 11000 Београд
(540)

KUSABI

(511) Кл. 5: фунгициди, хербициди, инсектициди, нематициди, препрати за уништавање штеточина и штетних биљака, пестициди.

(111) **68864** (181) **12.12.2023.**
(210) Ж- 2013-2057 (220) 12.12.2013.
(151) 10.03.2015.
(732) **MIN-COMMERCE doo**; Аутопут Београд-Нови Сад 294А, RS
(740) Ортачко адвокатско друштво Стојковић & Прекајски, Његошева 28а, 11000 Београд
(540)

Gurman
Professional

(531) 09.07.19; 26.01.02; 26.01.18; 27.05.04; 29.01.14
(591) црвена, бела, црна, зелена.
(511) Кл. 29: конзервисано, замрзнуто, сушено и кувано воће и поврће; желеи, мармеладе, џемови, компоти; сок од парадајза.
Кл. 30: кечап, сенф, мајонез.
Кл. 40: услуге конзервирања хране и пића.

(111) **68865** (181) **12.12.2023.**
(210) Ж- 2013-2058 (220) 12.12.2013.
(151) 10.03.2015.
(732) **MIN-COMMERCE doo**; Аутопут Београд-Нови Сад 294А, RS
(740) Ортачко адвокатско друштво Стојковић & Прекајски, Његошева 28а, 11000 Београд
(540)

Gurman

(531) 09.07.19; 26.01.02; 26.01.18; 26.11.12; 27.05.03; 27.05.04; 29.01.01; 29.01.13
(591) црвена, бела, црна.
(511) Кл. 29: конзервисано, замрзнуто, сушено и кувано воће и поврће; желеи, мармеладе, џемови, компоти; сок од парадајза.
Кл. 30: сосови (као зачини); зачини; сос од парадајза, пире од парадајза; кечап; преливи за салату.
Кл. 40: услуге конзервирања хране и пића.
Кл. 43: услуге обезбеђивања хране и пића.

(111) **68866** (181) **11.07.2024.**
(210) Ж- 2014-1041 (220) 11.07.2014.
(151) 11.03.2015.
(732) **BAHUS DOO PARAĆIN, STRIŽA**; Striško naselje bb, Pparaćin, RS
(540)

(531) 04.05.01; 05.11.19; 06.06.01; 08.07.08; 09.07.17; 22.01.15; 27.05.19; 29.01.15
(591) црна, светло зелена, тамно зелена, бела, плава, светло жута, тамно жута, наранџаста, црвена, браон.
(511) Кл. 30: кукурузни чипс.

(111) **68867** (181) **02.06.2024.**
(210) Ж- 2014-845 (220) 02.06.2014.
(151) 12.03.2015.
(732) **BONES GROUP d.o.o.**; Кумодрашка бр. 260, Београд, RS
(540)

(531) 01.15.09; 02.09.08; 02.09.10; 10.05.01; 19.03.03; 25.05.03; 26.11.13; 27.05.03; 29.01.13
(591) жута, зелена, црвена.
(526) Kalladont
(511) Кл. 3: пасте за зубе.

(111) **68868** (181) **09.05.2024.**
(210) Ж- 2014-679 (220) 09.05.2014.
(151) 13.03.2015.
(732) **ДРАГОЉУБ СИМОНОВИЋ**; Теразије 28, 11000 Београд, RS
(540)

M
MACHT

(531) 24.01.15; 24.01.25; 27.05.01; 29.01.04
(591) светло плава (light blue: 1896d1), тамно плава (dark blue: 0d3959)

(511) Кл. 8: ручни алати и справе (којима се ручно управља); прибор за јело; ножеви и прибор за јело од драгоцених метала; хладно оружје.
Кл. 11: апарати за осветљавање, грејање, производњу паре, кување, хлађење, сушење, вентилацију, снабдевање водом и за санитарне сврхе, а нарочито грејачи кревета, посуде за топлу воду, бојлери, електрични или неелектрични; електрично грејани јастуци и ћебад, који нису за медицинску употребу; електричне справе за кување.
Кл. 21: кућне или кухињске справе и посуде, нарочито справе и посуде за кућну или кухињску употребу , мале кухињске справе, кофе и тигањи од метала, пластике или других материјала, мали ручни апарати за млевење, сецкање или пресовање; електрични чешљеви; подметачи за посуђе и подметачи за боце (посуђе).

(111) **68869** (181) **12.06.2024.**
(210) Ж- 2014-905 (220) 12.06.2014.
(151) 13.03.2015.
(732) **Савез пчеларских организација Србије**; Др Агостина Нета бр. 30, Београд - Нови Београд, RS
(740) Тијана Николић, Трг Николе Пашића бр. 4/3 , Београд-Стари град
(540)

(531) 02.07.12; 27.05.12; 28.05.00; 29.01.15
(591) светло жута, браон, наранџаста, тамно плава, ружичаста, зелена, црвена, бела.
(526) "НАШ МЕД"
(511) Кл. 30: мед; мешавина меда са другим пчелињим производима и лековитим биљем.
Кл. 32: безалкохолни напици на бази меда; безалкохолни напици на бази мешавина меда са другим пчелињим производима и лековитим биљем.
Кл. 33: алкохолни напици на бази меда; алкохолни напици на бази мешавина меда са другим пчелињим производима и лековити м биљем.

(111) **68870** (181) **30.07.2024.**
(210) Ж- 2014-1128 (220) 30.07.2014.
(151) 13.03.2015.
(732) **Hankook Tire Worldwide Co., Ltd.**; #647-15, Yoksam-dong, Kangnam-gu, Seoul, KR
(740) Драгослав М. Ристић, Владан Малешевић, Цара Лазара 7, 11000 Београд
(540)

Hankook sound absorber

(531) 21.03.21; 27.03.15; 27.05.09
(511) Кл. 12: гуме за аутомобиле; гуме за бицикле; навлаке за пнеуматике; навлаке за гуме; гуме за мотоцикле; лепљиве гумене закрпе за поправку унутрашњих гума; унутрашње гуме за бицикле; унутрашње гуме за мотоцикле; унутрашње гуме за пнеуматике; унутрашње гуме за точкове возила; унутрашње гуме за гуме за возила; мреже за пртљаг за возила; пнеуматици; опрема за поправку унутрашњих гума; наплаци точкова за возила; пресвлаке за седишта за бицикле; пресвлаке за седишта за мотоцикле; сигурносни појасеви за седишта у возилима; кочни сегменти за возила; амортизери за возила; носачи скија за аутомобиле; шиљци за гуме; клинови за гуме; гуме за точкове возила; чврсте гуме за точкове возила; газећи слојеви за протектирање гума; гусенице за возила (ваљкасте); гусенице за возила (тракторске); гуме за бицикле без унутрашње гуме; гуме за мотоцикле без унутрашње гуме; вентили за гуме за возила; гуме и точкови за возила.

(111) **68871** (181) **22.07.2024.**
(210) Ж- 2014-1097 (220) 22.07.2014.
(151) 16.03.2015.
(732) **Preduzeće za proizvodnju, promet i usluge POLIMARK DOO BEOGRAD**; Autoput Beograd - Novi Sad 100b, 11080 Beograd - Zemun, RS
(740) Дејан П. Богдановић и др., Влајковићева 28, 11000 Београд
(540)

POLIMARK SRODNA DUŠA

(511) Кл. 29: месо, риба, живина и дивљач; месне прерађевине; конзервисано, замрзнуто, сушено и кувано воће и поврће; желеи, џемови, компоти; јаја, млеко и млечни производи; јестива уља и масти.
Кл. 30: кафа, чај, какао и замена кафе; пиринач; тапиока и саго; брашно и производи од житарица, хлеб, колачи и посластице; сладоледи; шећер, мед, меласа; квасац, прашак за пециво; со; сенф; сирће, сосови (као зачини); зачини; лед.
Кл. 35: оглашавање; вођење послова; пословно управљање; канцеларијски послови.

(111) **68872** (181) **17.04.2024.**
(210) Ж- 2014-595 (220) 17.04.2014.
(151) 16.03.2015.
(732) **Републичка унија потрошача**; Војводе Степе 26, Београд, RS
(540)

(531) 02.09.16; 03.05.09; 25.01.19; 26.01.14; 26.01.21; 27.05.01; 29.01.14
(591) црвена, бела, сива, црна
(511) Кл. 35: оглашавање, вођење послова и пословно управљање; канцеларијски послови.
Кл. 36: осигурање, финансијски послови, новчани (монетарни) послови; послови везани за непокретности.
Кл. 37: грађевинско конструисање; поправљање-рестаурација објеката, услуге изградње зграда, путева, мостова, услуге инсталирања електроинсталације, водоводне инсталације, инсталације грејања, кабловске телевизије и видео надзора.
Кл. 38: телекомуникације.
Кл. 39: транспортне услуге, паковање и складиштење робе; организовање путовања.
Кл. 40: услуге обраде материјала као што су услуге сечења, обликовања, полирања, стругања, облагање металом, пластифицирање и хромирање.
Кл. 41: образовне услуге, припремање обуке, разонода, спортске и културне активности.
Кл. 43: услуге обезбеђивања хране и пића; привремени смештај.
Кл. 44: медицинске услуге; ветеринарске услуге; хигијенска заштита и нега лепоте за људе или животиње; услуге пољопривреде, хортикултуре и шумарства.

---

(111) **68873** (181) **25.04.2024.**
(210) Ж- 2014-629 (220) 25.04.2014.
(151) 16.03.2015.
(732) **BLAGOLEKS D.O.O.**; Loparska 1, 76 300 Bijeljina, BA
(740) Дејан П. Богдановић и остали, Влајковићева 28, 11000 Београд
(540)

Lifeline®
BLAGOLEX PHARMACEUTICALS

(531) 05.05.20; 27.05.01; 27.05.07; 27.05.10; 29.01.13
(591) црна, црвена, жута
(511) Кл. 3: козметички производи.
Кл. 5: фармацеутски производи, додаци исхрани.

---

(111) **68874** (181) **28.04.2024.**
(210) Ж- 2014-633 (220) 28.04.2014.
(151) 16.03.2015.
(732) **Pirućanac, D.O.O.**; Španskih boraca br. 10, 31230 Arilje, RS
(540)

PiroćAnac

(531) 26.01.02; 26.01.18; 27.05.01; 29.01.01; 29.01.06
(591) црвена, бела.
(511) Кл. 25: одећа.
Кл. 35: услуге продаје на мало и велико одеће.

---

(111) **68875** (181) **24.02.2025.**
(210) Ж- 2015-302 (220) 24.02.2015.
(151) 16.03.2015.
(732) **INNventa Pharm društvo sa ograničenom odgovornošću**; Trg pobede 3, Vršac, RS
(540)

LACRIMILLA

(511) Кл. 5: фармацеутски производи.

---

(111) **68876** (181) **24.02.2025.**
(210) Ж- 2015-303 (220) 24.02.2015.
(151) 16.03.2015.
(732) **INNventa Pharm društvo sa ograničenom odgovornošću**; Trg pobede 3, Vršac, RS
(540)

EZ DETECT

(511) Кл. 5: фармацеутски производи.

---

(111) **68877** (181) **24.02.2025.**
(210) Ж- 2015-304 (220) 24.02.2015.
(151) 16.03.2015.
(732) **INNventa Pharm društvo sa ograničenom odgovornošću**; Trg pobede 3, Vršac, RS
(540)

DIMAGRA

(511) Кл. 5: фармацеутски производи.

---

(111) **68878** (181) **08.08.2024.**
(210) Ж- 2014-1171 (220) 08.08.2014.
(151) 16.03.2015.
(732) **Hotel "Izvor" doo**; Mišarska 2b, 34300 Aranđelovac, RS
(540)

HotelSoft
softver za hotelsko poslovanje

(531) 27.05.01; 27.05.10; 29.01.04; 29.01.06
(591) светло плава (pantone 284c), тамно плава (pantone2945c), светло сива (pantone cool gray)
(511) Кл. 42: пројектовање и развој рачунарског хардвера и софтвера.

---

(111) **68879** (181) **08.08.2024.**
(210) Ж- 2014-1173 (220) 08.08.2014.
(151) 16.03.2015.

(732) **Privredno društvo za proizvodnju čokolade, bombona i peciva Pionir doo Beograd**; Požeška 65b, Beograd, RS
(540)

(531) 01.15.11; 02.09.01; 03.07.09; 03.07.16; 08.01.11; 08.01.22; 25.01.01; 27.05.09; 29.01.04; 29.01.15
(591) плава, цијан, бела, црвена, браон, жута, беж, црна.
(511) Кл. 30: млечна чоколада.

---

(111) **68880** (181) **31.07.2024.**
(210) Ж- 2014-1130 (220) 31.07.2014.
(151) 16.03.2015.
(732) **DELTA HOLDING DOO BEOGRAD**; Milentija Popovića 7b, Novi Beograd, RS
(540)

MLADI LIDERI

(531) 26.01.01; 26.01.06; 26.15.01; 27.05.01; 29.01.14
(591) плава, светло плава, зелена, светло зелена, жута, наранџаста
(511) Кл. 35: оглашавање; вођење послова; пословно управљање; канцеларијски послови.
Кл. 41: образовне услуге; припремање обуке; разонода; спортске и културне активности.

---

(111) **68881** (181) **21.07.2024.**
(210) Ж- 2014-1081 (220) 21.07.2014.
(151) 17.03.2015.
(732) **LONKING (FUJIAN) MACHINERY CO., LTD.**; 1 Lonking Road, Longyan Economic Development Zone, Fujian Province, CN
(740) Ана Мамић, Господар Јевремова 41, 11000 Београд
(540)

LONKING

(531) 26.04.04; 27.05.07; 27.05.17
(511) Кл. 7: ваљци за путеве; багери; утоваривачи; хладњаци за моторе; експанзиони лонци (делови машина); вентили (делови машина); хидрауличне контроле за машине и моторе; кардански зглобови; лежајеви (делови машина); пољопривредне машине; булдожери; дизалице; кранови (апарати за подизање); апарати за дизање; пумпе (делови машина); пумпе за подмазивање; вентили под притиском (делови машина); размјењивачи топлоте (делови машина); машине за бушење; опрема за бушење, плутајућа или неплутајућа; преносници за машине; машине за земљане радове; роботи (машине).
Кл. 12: виљушкари; кутије мењача за копнена возила; хидротрансформатори за копнена возила; хидраулична кола за возила; преносне осовине за копнена возила; мењачи за копнена возила; редуктори зупчастог преносника за копнена возила; мотори за копнена возила; осовине за возила; возила за дизање.

---

(111) **68882** (181) **16.07.2024.**
(210) Ж- 2014-1056 (220) 16.07.2014.
(151) 17.03.2015.
(732) **GAT Microencapsulation AG**; Gewerbezone 1, A-2490 Ebenfurth, AT
(740) Ана Мамић, Господар Јевремова 41, 11000 Београд
(540)

MISTINE

(511) Кл. 1: хемијски производи који се употребљавају у индустрији, науци, фотографији, пољопривреди, хортикултури и шумарству.
Кл. 5: пестициди, хербициди, фунгициди, инсектициди.

---

(111) **68883** (181) **12.08.2024.**
(210) Ж- 2014-1187 (220) 12.08.2014.
(151) 17.03.2015.
(732) **The Coca-Cola Company**; One Coca-Cola Plaza, Atlanta, Georgia 30313, US
(740) Живко Мијатовић & Партнерс , Светогорска 7-Л2, 11000 Београд
(540)

Wake Your Body Coca-Cola

(531) 02.01.08; 02.01.23; 27.05.01
(591) црвена, бела.
(511) Кл. 29: месо, риба, живина и дивљач; месне прерађевине; конзервисано, замрзнуто, сушено и кувано воће и поврће; желеи, џемови, компоти; јаја, млеко и млечни производи; јестива уља и масти.
Кл. 30: кафа, чај, какао и замена кафе; пиринач; тапиока и саго; брашно и производи од житарица; хлеб, колачи и посластице; сладоледи; шећер, мед, меласа; квасац, прашак за пециво; со; сенф; сирће, сосови (као додаци); зачини; лед.
Кл. 32: пиво; минералне и содне воде и друга безалкохолна пића; воћни напици и воћни сокови; сирупи и други препарати за производњу пића.
Кл. 33: алкохолна пића (изузев пива).

(111) **68884** (181) **14.08.2024.**
(210) Ж- 2014-1207 (220) 14.08.2014.
(151) 17.03.2015.
(732) **Kaufland Ceská republika, v.o.s.,** Bělohorská 2428/203, 169 00 Praha 6, CZ
(740) Живко Мијатовић & Партнерс , Светогорска 7-Л2, 11000 Београд
(540)

Coretto

(531) 27.05.01; 27.05.02
(511) Кл. 33: алкохолна пића (изузев пива).

(111) **68885** (181) **15.08.2024.**
(210) Ж- 2014-1213 (220) 15.08.2014.
(151) 17.03.2015.
(732) **Kaufland Ceská republika, v.o.s.,** Bělohorská 2428/203, 169 00 Praha 6, CZ
(740) Живко Мијатовић & Партнерс, д.о.о., Таковска 58/14, 11000 Београд
(540)

DentaPlus

(531) 27.05.01
(511) Кл. 3: средства за чишћење зуба и други производи за хигијену уста, наиме препарати за испирање уста, немедицински раствори за испирање уста и гелови за зубе.
Кл. 21: четкице за зубе, електричне четкице за зубе.

(111) **68886** (181) **21.08.2024.**
(210) Ж- 2014-1250 (220) 21.08.2014.
(151) 17.03.2015.
(732) **Kaufland Ceská republika, v.o.s.**; Bělohorská 2428/203 169 00 Praha 6, CZ
(740) Живко Мијатовић & Партнерс , Светогорска 7-Л2, 11000 Београд
(540)

PLAYA DI COCO

(531) 27.05.17; 27.05.24
(511) Кл. 33: алкохолна пића (изузев пива и вина).

(111) **68887** (181) **25.12.2024.**
(210) Ж- 2014-1998 (220) 25.12.2014.
(151) 17.03.2015.
(732) **ЗЛАТИБОРАЦ ПРЕДУЗЕЋЕ ЗА ПРОИЗВОДЊУ, ПРОМЕТ И УСЛУГЕ Д.О.О. БЕОГРАД**; Мојковачка 58, 11136 Београд, RS
(540)

(531) 05.01.10; 19.03.05; 25.07.25; 26.04.06; 26.04.22; 27.05.01; 29.01.13
(591) црна, бела, сива,жута.
(511) Кл. 29: месо, риба, живина и дивљач; месне прерађевине; конзервисано, замрзнуто, сушено и кувано воће и поврће; желеи, џемови, компоти; јаја, млеко и млечни производи; јестива уља и масти.
Кл. 30: кафа, чај, какао и замена кафе; пиринач; тапиока и саго; брашно и производи од житарица; хлеб, колачи и посластице; сладоледи; шећер, мед, меласа; квасац, прашак за пециво; со; сенф; сирће, сосови (као додаци); зачини; лед.
Кл. 43: услуге обезбеђивања хране и пића; привремени смештај.

(111) **68888** (181) **30.01.2025.**
(210) Ж- 2015-148 (220) 30.01.2015.
(151) 17.03.2015.
(732) **Mladen Kalanj**; Dobanovački put br. 24, 11080 Zemun-Beograd, RS
(740) ПЛАВША & ПЛАВША доо патентна канцеларија, Струмичка 51, 11050 Београд
(540)

CleanCode

(531) 26.04.24; 27.05.17; 29.01.01; 29.01.04
(591) плава C:99 M:75 Y:32 K:21, црвена C:0 M:100 Y:100 K:14, тамноцрвена C:0 M:100 Y:100 K:48, бела
(511) Кл. 10: хируршки, медицински, зубарски и ветеринарски апарати и инструменти, нарочито штапићи за уши.
Кл. 16: хартија, картон; пластични материјали за паковање, нарочито кесе за смеће, кесе за смеће HDPE, кесе за смеће LDPE; амбалажа, трговачке кесе од полиетилена.
Кл. 21: производи за чишћење; крпе, нарочито сунђер крпе (трулекс), вишенаменске крпе, универзалне крпе, магичне крпе, крпе за под; сунђери, абразивни сунђери, сунђери за прање аутомобила, абразивне крпе; жица за рибање, инокс жица за рибање: метле; четке, нарочито кухињске четке, хигијенске четке, четке за рибање, WC четке, четке за прашину, прашко са дршком; дршке и телескопске дршке за крпе, четке, метле и мопове; сет лопатица са метлицом, лопатица, лопатица са дршком,

лопатица са поклопцем, метлом и дршком; кофе, кофе са дршком, оцеђивачи за кофе; мопови, нарочито памучни моп, резервни уложак за памучни моп, целулозни моп, резервни уложак за целулозни моп, микрофибер моп, резервни уложак за микрофибер моп; рукавице од латекса, рукавице за једнократну употребу; пластични производи за употребу у кући, нарочито пластично посуђе, фригопосуде за чување хране, пластични прибор за јело; пластичне корпе за веш, пластичне канте за смеће.

(111) **68889** (181) **22.04.2024.**
(210) Ж- 2014-607 (220) 22.04.2014.
(151) 18.03.2015.
(732) **Strauss Coffee B.V.**; Prof. J. H. Bavincklaan 2, NL-1183 AT Amsterdam, NL
(740) АОД МСА ИП-Милојевић, Секулић адвокати, Теразије 29/v, 11000 Београд
(540)

(531) 01.15.07; 02.03.05; 02.07.16; 11.03.04; 25.01.01; 27.03.15; 27.05.24; 29.01.15
(591) бела, жута, зелена, плава, браон, црна.
(526) Brazil
(511) Кл. 30: кафа, пореклом из Бразила.

(111) **68890** (181) **15.08.2024.**
(210) Ж- 2014-1217 (220) 15.08.2014.
(151) 18.03.2015.
(732) **Multi VISION d.o.o.**; Kosovska 3, Beograd, RS
(740) Небојша Михаиловић, Господар Јевремова 29, 11000 Београд
(540)

multiVISION
MEMBER OF DPC GROUP

(531) 26.01.06; 27.05.01; 29.01.14
(591) црвена, црна, плава, зелена
(511) Кл. 9: фотографски апарати, апарати за снимање, пренос и репродукцију звука и слике, ДВД и други дигитални носачи података, опрема за обраду података.
Кл. 16: папир, картон и штампане ствари.
Кл. 35: оглашавање (рекламирање) и вођење комерцијалних послова.

(111) **68891** (181) **15.08.2024.**
(210) Ж- 2014-1218 (220) 15.08.2014.
(151) 18.03.2015.
(732) **DIGITAL PRINTING CENTER d.o.o.**; Kosovska 3, Beograd, RS
(740) Небојша Михаиловић, Господар Јевремова 29, 11000 Београд
(540)

DPC
DIGITAL PRINTING CENTER

(531) 27.05.01; 27.05.14; 27.05.23
(591) црвена и црна.
(511) Кл. 9: фотографски апарати, апарати за снимање, пренос и репродукцију звука и слике, ДВД и други дигитални носачи података, опрема за обраду података.
Кл. 16: папир, картон и штампане ствари.
Кл. 35: оглашавање (рекламирање) и вођење комерцијалних послова.

(111) **68892** (181) **15.08.2024.**
(210) Ж- 2014-1216 (220) 15.08.2014.
(151) 18.03.2015.
(732) **GRAFO ZNAK d.o.o.**; Kosovska 3, Beograd, RS
(740) Небојша Михаиловић, Господар Јевремова 29, 11000 Београд
(540)

ZNAK
GRAFO ZNAK BEOGRAD
MEMBER OF DPC GROUP

(531) 01.01.02; 27.05.01
(591) црвена и црна.
(511) Кл. 9: фотографски апарати, апарати за снимање, пренос и репродукцију звука и слике, ДВД и други дигитални носачи података, опрема за обраду података.
Кл. 16: папир, картон и штампане ствари.
Кл. 35: оглашавање (рекламирање) и вођење комерцијалних послова.

(111) **68893** (181) **15.08.2024.**
(210) Ж- 2014-1215 (220) 15.08.2014.
(151) 18.03.2015.
(732) **GERUM d.o.o. Preduzeće za građevinarstvo, trgovinu i usluge**; Kosovska 3, 11000 Beograd, RS
(740) Небојша Михаиловић, Господар Јевремова 29, 11000 Београд
(540)

GERUM
MEMBER OF DPC GROUP

(531) 27.05.01; 29.01.12
(591) црвена и црна.
(511) Кл. 16: папир, картон и штампане ствари.
Кл. 36: послови везани за непокретности.
Кл. 37: грађевинско конструисање.

(111) **68894** (181) **19.02.2025.**
(210) Ж- 2015-275 (220) 19.02.2015.
(151) 15.05.2015.
(732) **Apatinska pivara Apatin doo**; Trg Oslobođenja 5, 25260 Apatin, RS
(740) Ана Мартиновић, Његошева 19/II, 11000 Београд
(540)

(531) 03.04.14; 20.05.25; 25.01.15; 27.05.01; 29.01.15
(591) црна, браон, беж, окер, љубичаста.
(511) Кл. 32: пиво.

---

(111) **68895** (181) **05.08.2024.**
(210) Ж- 2014-1147 (220) 05.08.2014.
(151) 19.03.2015.
(732) **Apatinska pivara Apatin doo**; Trg oslobođenja 5, 25260 Apatin, RS
(740) Ненад Станковић Адвокатска канцеларија Станковић & партнери, Његошева 19/II, 11000 Београд
(540)

(531) 27.01.16; 27.05.01; 27.05.03; 29.01.13
(591) црна, жута, бела.
(511) Кл. 32: пиво и друга безалкохолна пића.
Кл. 33: алкохолна пића (изузев пива).
Кл. 35: оглашавање.

---

(111) **68896** (181) **22.08.2024.**
(210) Ж- 2014-1259 (220) 22.08.2014.
(151) 19.03.2015.
(300) 013191556 21.08.2014. EM
(732) **Kaufland Warenhandel GmbH & Co. KG**; Rötelstraße 35, 74172 Neckarsulm, DE
(740) АОД МСА ИП-Милојевић, Секулић, адвокати, Теразије 29/V, 11000 Београд
(540)

SPIKEY

(511) Кл. 30: обланде преливене чоколадом.

---

(111) **68897** (181) **21.08.2024.**
(210) Ж- 2014-1251 (220) 21.08.2014.
(151) 19.03.2015.
(732) **Kaufland Ceská republika, v.o.s.,**; Bělohorská 2428/203, 169 00 Praha 6, CZ
(740) Живко Мијатовић & Партнерс , Светогорска 7-Л2, 11000 Београд
(540)

(531) 05.13.06; 05.13.10; 25.01.15; 25.05.02; 27.05.19; 27.05.21; 29.01.14
(591) тамно плава, светло плава, сива, светло браон, тамно браон, жута.
(511) Кл. 33: алкохолна пића (изузев пива).

---

(111) **68898** (181) **22.08.2024.**
(210) Ж- 2014-1256 (220) 22.08.2014.
(151) 19.03.2015.
(732) **The Procter & Gamble Company**; One Procter & Gamble Plaza, Cincinnati, Ohio 45202, US
(740) Дејан П. Богдановић, Катарина М. Травица, Маријана П. Козакијевић, Влајковићева 28, 11000 Београд
(540)

FAIRY

(511) Кл. 21: сунђери, четке (изузев кичица); прибор и материјали за чишћење; жице за рибање; крпе; челична вуна.

---

(111) **68899** (181) **15.08.2024.**
(210) Ж- 2014-1210 (220) 15.08.2014.
(151) 19.03.2015.
(732) **Actavis Group PTC ehf.**; Reykjavikurvegi 76-78, 220 Hafnarfjordur , IS
(740) ПЕТОШЕВИЋ д.о.о., Кнеза Михаила 1-3, спрат 4, 11000 Београд
(540)

ESCONORM

(511) Кл. 5: фармацеутски препарати и супстанце.

---

(111) **68900** (181) **15.08.2024.**
(210) Ж- 2014-1209 (220) 15.08.2014.
(151) 19.03.2015.
(732) **Actavis Group PTC ehf.**; Reykjavikurvegi 76-78, 220 Hafnarfjordur , IS
(740) ПЕТОШЕВИЋ д.о.о., Кнеза Михаила 1-3, 11000 Београд
(540)

GILESTRA

(511) Кл. 5: фармацеутски препарати и супстанце.

(111) **68901** (181) **11.08.2024.**
(210) Ж- 2014-1177 (220) 11.08.2014.
(151) 19.03.2015.
(732) **Akcionarsko društvo za proizvodnju konditorskih proizvoda "BANINI" Kikinda**; Nikole Tesle 5, 23300 Kikinda, RS
(540)

(531) 27.05.01; 27.05.02
(511) Кл. 30: кафа, чај, какао, шећер, пиринач, тапиока, саго, замена кафе; брашно и производи од житарица, хлеб, колачи, посластице, сладоледи; мед, меласа, квасац, прашак за пециво; со, сенф; сирће, сосови (као зачини); зачини; лед.

---

(111) **68902** (181) **02.02.2025.**
(210) Ж- 2015-154 (220) 02.02.2015.
(151) 19.03.2015.
(732) **DELHAIZE SERBIA d.o.o.** ; Jurija Gagarina 14, 11070 Novi Beograd, RS
(540)

(531) 05.03.13; 26.01.01; 26.01.15; 27.05.24; 29.01.15
(591) зелена, бела, браон, беж, жута.
(511) Кл. 3: парфимерија, етерична уља, козметика, лосиони за косу, пасте за зубе.
Кл. 5: фармацеутски и ветеринарски препарати; санитарни препарати за медицинску употребу; дијететске супстанце прилагођене за употребу у медицини, храна за бебе; фластери, материјали за завијање; материјали за пломбирање зуба, зубарска смола; дезинфекциона средства; препарати за уништавање штеточина; фунгициди, хербициди.
Кл. 16: књиговезачки материјал, фотографије, канцеларијски материјал, лепила за канцеларијске и кућне потребе, уметнички материјали, кичице, писаће машине и канцеларијски реквизити (изузев намештаја), материјали за обуку и наставу (изузев апарата), пластични материјал за паковање (који није укључен у друге класе), штампарска слова, клишеи.
Кл. 29: месо, риба, живина и дивљач, месне прерађевине, конзервисано, замрзнуто, сушено и кувано воће и поврће, желеи, џемови, компоти, јаја, млеко и млечни производи, јестива уља и масти.
Кл. 30: кафа, чај, какао, шећер, пиринач, тапиока, саго, замена кафе, брашно и производи од житарица, хлеб, колачи и посластице, сладоледи, мед, меласа, квасац, прашак за пециво, со, сенф, сирће, сосови (као додаци), зачини, лед.
Кл. 31: пољопривредни, вртларски и шумарски производи и зрневље који нису укључени у друге класе, живе животиње, свеже воће и поврће, семе, природне биљке и цвеће, храна за животиње, слад.
Кл. 32: пиво, минералне и содне воде и друга безалкохолна пића, пића од воћа и воћни сокови, сирупи и други препарати за производњу пића.
Кл. 35: оглашавање; вођење послова; пословно управљање; канцеларијски послови.

---

(111) **68903** (181) **04.07.2024.**
(210) Ж- 2014-1008 (220) 04.07.2014.
(151) 19.03.2015.
(732) **Koncern za proizvodnju i promet konditorskih proizvoda BAMBI A.D.**; Đure Đakovića bb, 12000 Požarevac, RS
(740) Бојан Б. Шундерић, Палмотићева 16а, 11000 Београд
(540)

(531) 03.04.07; 11.03.02; 11.03.06; 19.03.05; 27.05.09; 27.05.24; 29.01.15
(591) бела, бордо, црвена, плава, беж, жута.
(511) Кл. 29: милк шејк.
Кл. 30: посластице, нарочито посластице на бази кекса, кекси.
Кл. 32: безалкохолна пића и препарати за производњу безалкохолних пића; безалкохолна пића која садрже млевени кекс.

---

(111) **68904** (181) **04.07.2024.**
(210) Ж- 2014-1010 (220) 04.07.2014.
(151) 19.03.2015.
(732) **Koncern za proizvodnju i promet konditorskih proizvoda BAMBI A.D.**; Đure Đakovića bb, 12000 Požarevac, RS
(740) Бојан Б. Шундерић, Палмотићева 16а, 11000 Београд
(540)

(531) 26.01.18; 27.05.13; 27.05.24; 29.01.01; 29.01.06
(591) бела, бордо.
(511) Кл. 29: милк шејк.

Кл. 30: посластице, нарочито посластице на бази кекса, кекси.
Кл. 32: безалкохолна пића и препарати за производњу безалкохолних пића; безалкохолна пића која садрже млевени кекс.

(111) **68905** (181) **03.07.2024.**
(210) Ж- 2014-996 (220) 03.07.2014.
(151) 19.03.2015.
(732) **Miloš Dakić**; Veljka Petrovića 3, 21000 Novi Sad, RS
(540)

Happynovisad

(511) Кл. 35: оглашавање; вођење послова; пословно управљање.
Кл. 38: телекомуникације.
Кл. 41: образовне услуге; припремање обуке; разонода; спортске и културне активности.
Кл. 42: научне и технолошке услуге, као и услуге и истраживања и пројектовања у вези са њима; услуге индустријских анализа и истраживања; пројектовање и развој рачунарског хардвера и софтвера.

(111) **68906** (181) **02.07.2024.**
(210) Ж- 2014-995 (220) 02.07.2014.
(151) 19.03.2015.
(300) 302014027449.3/03 17.03.2014. DE
(732) **HENKEL AG & Co. KGaA**; Henkelstrasse 67, 40589 Düsseldorf, DE
(740) Драгољуб Ћосовић, Булевар Арсенија Чарнојевића 54/12, 11070 Нови Београд
(540)

Soft & Oils

(531) 01.15.15; 01.15.23; 24.17.25; 27.05.01; 29.01.02; 29.01.04
(591) златно-жута, тамно плава, жута, светло сива.
(511) Кл. 3: детерџенти и средства за бељење; средства за прање веша, столњака и салвета, омекшивачи за веш, штирак за веш, средства за уклањање флека; средства за чишћење, полирање, уклањање масти и абразивно средство; сапуни; етерична уља као мириси за детерџенте.

(111) **68907** (181) **02.07.2024.**
(210) Ж- 2014-994 (220) 02.07.2014.
(151) 19.03.2015.
(300) 302014027448.5/03 17.03.2014. DE
(732) **HENKEL AG & Co. KGaA**; Henkelstrasse 67, 40589 Düsseldorf, DE
(740) Драгољуб Ћосовић, Булевар Арсенија Чарнојевића 54/12, 11070 Нови Београд
(540)

Soft & Oils

(531) 24.17.25; 27.05.01
(511) Кл. 3: детерџенти и средства за бељење; средства за прање веша, столњака и салвета, омекшивачи за веш, штирак за веш, средства за уклањање флека; средства за чишћење, полирање, уклањање масти и абразивно средство; сапуни; етерична уља као мириси за детерџенте.

(111) **68908** (181) **30.07.2024.**
(210) Ж- 2014-1129 (220) 30.07.2014.
(151) 19.03.2015.
(732) **Hankook Tire Co., Ltd.**; 133, Teheran-ro (Yeoksam-dong), Gangnam-gu, Seoul, 135-723 , KR
(740) Драгослав М. Ристић, Владан Малешевић, Цара Лазара 7, 11000 Београд
(540)

SEALGUARD

(531) 14.03.02; 14.07.06; 27.03.15; 27.05.09
(511) Кл. 12: гуме за аутомобиле; гуме за бицикле; навлаке за пнеуматике; навлаке за гуме; гуме за мотоцикле; лепљиве гумене закрпе за поправку унутрашњих гума; унутрашње гуме за бицикле; унутрашње гуме за мотоцикле; унутрашње гуме за пнеуматике; унутрашње гуме за точкове возила; унутрашње гуме за гуме за возила; мреже за пртљаг за возила; пнеуматици; опрема за поправку унутрашњих гума; наплаци точкова за возила; пресвлаке за седишта за бицикле; пресвлаке за седишта за мотоцикле; сигурносни појасеви за седишта у возилима; кочни сегменти за возила; амортизери за возила; носачи скија за аутомобиле; шиљци за гуме; клинови за гуме; гуме за точкове возила; чврсте гуме за точкове возила; газећи слојеви за протектирање гума; гусенице за возила (ваљкасте); гусенице за возила (тракторске); гуме за бицикле без унутрашње гуме; гуме за мотоцикле без унутрашње гуме; вентили за гуме за возила; гуме и точкови за возила.

(111) **68909** (181) **20.06.2024.**
(210) Ж- 2014-948 (220) 20.06.2014.
(151) 19.03.2015.
(732) **BOJAN MANDIĆ**; Fruškogorska 7, 22406 Irig, RS
(540)

FRAJLA, SOSA, KICOŠ, BEĆAR I VERANDA

(511) Кл. 33: вино, алкохолна пића, изузев пива.

(111) **68910** (181) **14.08.2024.**
(210) Ж- 2014-1206 (220) 14.08.2014.
(151) 20.03.2015.
(300) UK00003043346 20.02.2014. UK
(732) **Dunhill Tobacco of London Limited**;
Globe House, 4 Temple Place, London, WC2R 2PG, UK
(740) Живко Мијатовић & Партнерс , Светогорска 7-Л2, 11000 Београд
(540)

FLOW FILTER

(511) Кл. 34: цигарете, цигаре, цигарилоси, резани дуван, дуван за луле и дувански производи.

(111) **68911** (181) **18.07.2024.**
(210) Ж- 2014-1079 (220) 18.07.2014.
(151) 20.03.2015.
(732) **Dragan Janković i Ana Janković**; Tadeuša Košćuška 64/72, 11000 Beograd-Stari Grad, RS and Ruzeveltova 30, 11120 Beograd-Zvezdara, RS
(540)

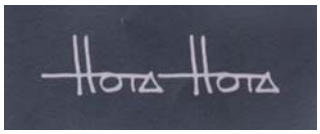

(531) 26.04.18; 26.04.24; 27.01.01; 27.05.01; 27.05.24
(591) светло сива и црна.
(511) Кл. 14: накит, сатови.
Кл. 25: одећа, обућа, покривала за главу.
Кл. 41: образовне услуге, организовање изложби за културне или образовне потребе, продукција радио и телевизијских програма, организовање модних ревија за забавне сврхе.

(111) **68912** (181) **22.08.2024.**
(210) Ж- 2014-1258 (220) 22.08.2014.
(151) 20.03.2015.
(732) **Kaufland Warenhandel GmbH & Co. KG**;
Rötelstr. 35, 74172 Neckarsulm, DE
(740) АОД МСА ИП-Милојевић, Секулић, адвокати, Теразије 29/V, 11000 Београд
(540)

NOUGAT POCKETS

(531) 27.05.01
(511) Кл. 30: производи од житарица за људску исхрану, посебно мусли, житарице, овсене пахуљице и остале пахуљице од зрневља; производи од муслија који се састоје од житарица и/или орашастих плодова и/или прерађеног воћа и/или шећера и/или чоколаде и/или производа на бази чоколаде или какаа; храна на бази житарица и орашастих плодова и/или прерађеног воћа и/или шећера и/или чоколаде и/или производа на бази чоколаде или какаа; орашасти плодови (припремљени).

(111) **68913** (181) **25.08.2024.**
(210) Ж- 2014-1265 (220) 25.08.2014.
(151) 20.03.2015.
(732) **SHULTON, INC.**; One Procter & Gamble Plaza, Cincinnati, Ohio 45202, US
(740) Дејан П. Богдановић, Катарина М. Травица, Маријана П. Козакијевић, Влајковићева 28, 11000 Београд
(540)

HARDEST WORKING COLLECTION

(511) Кл. 3: препарати за употребу после бријања; антиперспиранти и дезодоранси за личну употребу; сапуни за купање; спрејеви за тело; купке за тело; препарати за негу косе; препарати за бријање.

(111) **68914** (181) **25.08.2024.**
(210) Ж- 2014-1266 (220) 25.08.2014.
(151) 20.03.2015.
(300) 86278143 12.05.2014. US
(732) **THE GILLETTE COMPANY**; One Gillette Park, Boston, MA 02127, US
(740) Дејан П. Богдановић, Катарина М. Травица, Маријана П. Козакијевић, Влајковићева 28, 11000 Београд
(540)

PROSHIELD

(511) Кл. 8: бријачи и ножићи за бријање; дозне, касете, држачи и патроне, све изричито пројектовано за, и које садржи, ножиће за бријање; делови и опрема за сву напред наведену робу.

(111) **68915** (181) **04.07.2024.**
(210) Ж- 2014-1004 (220) 04.07.2014.
(151) 20.03.2015.
(732) **DAŽ d.o.o.**; Industrijska zona bb-Karakaj, 75400 Zvornik, BA
(740) Живко Мијатовић & Партнерс д.о.о., Светогорска 7-Л2, 11000 Београд
(540)

(531) 05.07.02; 05.07.06; 08.01.09; 25.01.01; 25.07.22; 26.11.13; 27.05.13; 29.01.15
(591) браон, зелена, беж, жута, црвена, плава, бела.
(511) Кл. 30: штрудле.

(111) **68916** (181) **04.07.2024.**
(210) Ж- 2014-999 (220) 04.07.2014.
(151) 20.03.2015.
(732) **MONUS d.o.o. Beograd - Zemun**; Aleksandra Dubčeka 14, 11080 Beograd - Zemun, RS
(540)

(531) 19.03.03; 25.07.22; 26.11.13; 27.05.13
(511) Кл. 34: дуван; артикли за пушаче; шибице.

---

(111) **68917** (181) **04.07.2024.**
(210) Ж- 2014-1000 (220) 04.07.2014.
(151) 20.03.2015.
(732) **MONUS d.o.o. Beograd - Zemun**; Aleksandra Dubčeka 14, 11080 Beograd - Zemun, RS
(540)

(531) 01.15.09; 04.05.03; 04.05.05; 25.05.02; 27.05.24
(511) Кл. 34: дуван; артикли за пушаче; шибице.

---

(111) **68918** (181) **02.07.2024.**
(210) Ж- 2014-993 (220) 02.07.2014.
(151) 20.03.2015.
(732) **SHARP KABUSHIKI KAISHA also trading as SHARP CORPORATION a corporation organized and existing under the laws of Japan, Manufactures and Merchants of**; 22-22, Nagaike-cho, Abeno-ku, Osaka 545-8522, JP
(740) АОД МСА ИП-Милојевић, Секулић адвокати, Теразије 29/v, 11000 Београд
(540)

SHARP

(531) 27.05.01; 27.05.17
(511) Кл. 8: електричне равне пегле; електричне пегле на пару; увијач за косу (фигаро); пегле за коврџање косе; справе за исправљање косе; справе за обликовање косе.

(111) **68919** (181) **06.08.2024.**
(210) Ж- 2014-1154 (220) 06.08.2014.
(151) 20.03.2015.
(732) **LESAFFRE RS doo**; Milutina Milankovića 11b, 11070 Novi Beograd, RS
(740)Душан Петошевић, Козјачка 15, 11040 Београд
(540)

(531) 02.01.08; 04.05.05; 09.07.19; 11.03.18; 25.01.19; 27.05.03; 28.05.00; 29.01.15
(591) црвена, жута, беж, окер, браон.
(511) Кл. 1: средства за побољшање хлеба за индустријску или занатску употребу; адитиви за прављење хлеба; ензими за прављење хлеба и ферментацију; појачивачи укуса за прехрамбене производе; агенси за побољшање теста; адитиви (хемијски) за ферментацију.
Кл. 30: брашно и производи од житарица, хлеб, колачи и посластице, јестиви сладоледи; мед, меласа; квасац, екстракти квасца, средства за побољшање хлеба; прашак за пециво; со; квасац, ферменти за тесто, укуси и ароматичне смеше за храну; мешавине за израду пекарских производа; пекарске смеше (унапред припремљене смеше за хлеб); мешавине на бази квасца за припрему хлеба, бечких колача и теста за пицу.

---

(111) **68920** (181) **04.07.2024.**
(210) Ж- 2014-1009 (220) 04.07.2014.
(151) 20.03.2015.
(732) **Koncern za proizvodnju i promet konditorskih proizvoda BAMBI A.D.**; Đure Đakovića bb, 12000 Požarevac, RS
(740) Бојан Б. Шундерић, Палмотићева 16а, 11000 Београд
(540)

(531) 03.04.07; 26.04.18; 27.05.09; 27.05.24; 29.01.01; 29.01.06
(591) црвена, бела, бордо.
(511) Кл. 29: милк шејк.
Кл. 30: посластице, нарочито посластице на бази кекса, кекси.
Кл. 32: безалкохолна пића и препарати за производњу безалкохолних пића; безалкохолна пића која садрже млевени кекс.

(111) **68921** (181) **20.06.2024.**
(210) Ж- 2014-947 (220) 20.06.2014.
(151) 23.03.2015.
(732) **Dušica Milosavljević**; Sokobanjska 45, 18000 Niš, RS
(740) Зоран Д. Граовац адвокат, Миријевски венац 4, 11060 Београд
(540)

(531) 01.15.15; 26.02.08; 26.02.12; 27.05.01; 27.05.09; 27.05.21; 29.01.01; 29.01.04
(591) плава, црна, наранџаста.
(511) Кл. 9: претходно снимљени компакт дискови, ДВД и други дигитални носачи података; претходно снимљени филмови, звучни и видео записи; електронске публикације, књиге и новине, које се могу преузимати; музичке датотеке, фајлови који се могу преузимати; електронске базе података које се могу преузимати online на интернету; рачунарски софтвер.
Кл. 16: штампане ствари, нарочито књиге, брошуре, приручници, упутства, новине, магазини, памфлети и штампани материјал за подучавање; материјали за обуку и наставу (изузев апарата); фотографије; канцеларијски материјал.
Кл. 41: образовне услуге; припремање обуке; разонода; спортске и културне активности; организовање такмичења; услуге пружања наставе и обуке; производња филмова; издавање књига; практична настава; припрема и вођење конференција; припрема и вођење радионица; организовање представа; електронско издаваштво; услуге омогућавања коришћења електронских публикација, које се не могу преузимати; професионално усмеравање (саветовање у вези са образовањем или обуком); тумачење језика знакова; обука (тренирање); омогућавање коришћења online видео записа, који се не могу преузимати.

(111) **68922** (181) **15.08.2024.**
(210) Ж- 2014-1212 (220) 15.08.2014.
(151) 23.03.2015.
(732) **Goodyear Dunlop Tyres UK Limited**; Tyre Fort 88-89, Wingfoot Way, Birmingham B24 9HY, UK
(740) ПЕТОШЕВИЋ д.о.о., Кнеза Михаила 1-3, 11000 Београд
(540)

TRAILMAX
TRAILSMART

(511) Кл. 12: гуме.

(111) **68923** (181) **12.08.2024.**
(210) Ж- 2014-1190 (220) 12.08.2014.
(151) 23.03.2015.
(732) **NISSAN JIDOSHA KABUSHIKI KAISHA (also trading as NISSAN MOTOR CO., LTD.)** ; No.2, Takara-cho, Kanagawa-ku, Yokohama-shi, Kanagawa-ken, JP
(740) АОД МСА ИП-Милојевић, Секулић адвокати, Теразије 29/v, 11000 Београд
(540)

DATSUN

(511) Кл. 4: индустријска уља и масти; мазива; једињења за скупљање, влажење и везивање прашине; горива (укључујући моторна течна горива) и материје за осветљавање; свеће и фитиљи за осветљавање; моторна уља; мазива за преноснике аутомобила; масти за подмазивање; рицинусово уље за техничке потребе.
Кл. 7: машине и машински алати; мотори и погонске машине (осим за сувоземна возила); машинске спојнице и трансмисиони елементи (осим за сувоземна возила); пољопривредне справе осим оних којима се ручно управља; инкубатори за јаја; аутоматске машине за продају; пригушивачи за моторе и погонске машине; прстенови (спојеви) за подмазивање (делови машина); цилиндри мотора и погонских машина; клипови за цилиндре; каишеви за моторе и погонске машине; посуде за уље; главе цилиндра погонских машина; поклопци за главе цилиндра; поклопци делова погонских машина; коленаста вратила; кућишта коленастих вратила; кућишта осовине за моторе и погонске машине; издувне цеви за погонске машине; усисна грана (усисне цеви); филтери (делови мотора и погонских машина); филтери за пречишћавање расхладног ваздуха за погонске машине; филтери за уље; пречишћивачи (филтери) за погонске машине; вентилатори за моторе и погонске машине; расхлађивачи уља; свећице за паљење мотора са унутрашњим сагоревањем; заптивачи за погонске машине; хладњаци за моторе и погонске машине; уређаји за паљење мотора са унутрашњим сагоревањем; уређаји за повећавање притиска; турбокомпресори; генератори електичне енергије; компресори (машине); хидраулични управљачи за моторе и погонске машине; пумпе (делови мотора и погонских машина); алтернатори; вентили (делови машина).
Кл. 9: апарати и инструменти научни, поморски, геодетски, фотографски, кинематографски, оптички, за вагање, мерење, сигнализацију, контролу (инспекцију), спасавање и наставу; апарати и инструменти за провођење, прекид, трансформацију, акумулацију, регулисање или контролу електричне енергије; апарати за снимање, пренос или репродуковање звука или слика; магнетни носачи података, дискови за снимање; компакт дискови, ДВД и други дигитални носачи података; механизми за апарате који се покрећу новцем; регистар касе, рачунске

машине, опрема за обраду података, рачунари; рачунарски софтвер; апарати за гашење пожара; пуњачи; пуњачи за батерије; апарати за даљинско управљање; батерије и ћелије; гориве ћелије; апарати за интерну комуникацију; телефонски апарати; навигациони апарати за возила; рачунарски програми; музичке датотеке које се могу преузимати; електрични каблови; електричне жице; електронске публикације које се могу преузимати; противпровални упозоравајући апарати; магнети; заштитни уређаји за личну употребу у случају несреће; електричне инсталације за спречавање провала; упозоравајући троуглови за возила; кућишта за рачунаре; кодирани кључеви; кућишта за кодиране кључеве; футроле за складиштење медијских садржаја; додаци за мобилне телефоне; футроле за мобилне телефоне; траке за мобилне телефоне; оловке за екране на додир; УСБ прикључци; рачунарске периферне јединице; миш (опрема за обраду података); подлоге за миша; наочаре са диоптријом (оптика); кутије за наочаре са диоптријом; гајтани за наочаре; траке за преносиве уређаје; заштитне кациге; траке за таблет рачунаре; опрема за мобилне уређаје и таблет рачунаре; слушалице; слушалице за уши (бубице); микрофони; опрема за телефонирање без руку (hands free); заштитници за екран за мобилне уређаје и таблет рачунаре; декоративни заштитни чепићи за слушалице за уши који се користе за мобилне уређаје и таблет рачунаре; декоративни магнети.

Кл. 25: одећа, обућа, покривала за главу; појасеви (одећа); капе (покривала за главу); шешири; визири за заштиту од сунца; шалови; ешарпе; мараме; кравате; радни комбинезони; радна одела; јакне (одећа); плетена одећа (одевни предмети); парке (спортске јакне с капуљачом); кошуље; џемпери (пуловери); горњи делови тренерки; грејачи за врат; манжетне (одећа); рукавице (одећа); рукавице за возаче; ципеле.

Кл. 28: игре и играчке; гимнастички и спортски артикли који нису обухваћени другим класама; украси за јелке; играчке у облику возила на даљинско управљање; светлеће и звучне играчке; играчке у облику мини аутомобила; плишане играчке; макете возила (играчке); играчке возила на којима се може возити; играчке у облику реплика шлемова; направа за поравнавање земље (прибор за голф); држачи за голф лоптице; торбе за голф, са или без точкова; скије; лопте за игру; опрема за билијар; пазле; даме (игра); шах; карте за играње; машине за видео игре.

Кл. 36: осигурање; финансијски послови; новчани (монетарни) послови; послови везани за непокретности; осигурање од последица незгода; посредовање у куповини путем лизинга; услуге кредитних и готовинских картица; услуге финансијског информисања (консалтинга); услуге финансирања; услуге издавања кредитних картица; услуге процене половних аутомобила; осигурање моторних возила; пружање услуга свеобухватне гаранције моторних возила и њихових делова; услуге продужене гаранције; услуге факторинга; позајмљивање уз заложно обезбеђење; финансирање зајмова; финансирање лизинга аутомобила.

(111) **68924** (181) **18.02.2025.**
(210) Ж- 2015-246 (220) 18.02.2015.
(151) 23.03.2015.
(732) **AGROMARKET doo**; Kraljevačkog bataljona 235/2, 34000 Kragujevac, RS
(540)

MONT PLUS

(511) Кл. 5: препарат за уништавање штеточина-фунгицид, хербицид, инсектицид.

(111) **68925** (181) **18.02.2025.**
(210) Ж- 2015-247 (220) 18.02.2015.
(151) 23.03.2015.
(732) **AGROMARKET doo**; Kraljevačkog bataljona 235/2, 34000 Kragujevac, RS
(540)

MEZATRON 100 OD

(511) Кл. 5: препарат за уништавање штеточина-фунгицид, хербицид, инсектицид.

(111) **68926** (181) **18.02.2025.**
(210) Ж- 2015-248 (220) 18.02.2015.
(151) 23.03.2015.
(732) **AGROMARKET doo**; Kraljevačkog bataljona 235/2, 34000 Kragujevac, RS
(540)

HILLAN

(511) Кл. 5: препарат за уништавање штеточина-фунгицид, хербицид, инсектицид.

(111) **68927** (181) **23.07.2024.**
(210) Ж- 2014-1101 (220) 23.07.2014.
(151) 23.03.2015.
(732) **Modelo Continente Hipermercados, S.A.**; Rua João Mendonça, 505, 4464-503 Senhora da Hora, PT
(740) Павловић Гордана, адвокат, Павловић Миливоје, адвокат, Мајке Јевросиме 53, 11000 Београд
(540)

CONTINENTE

(531) 21.03.21; 26.01.05; 26.01.18; 27.05.21
(511) Кл. 5: додаци храни за кућне љубимце у облику посластица за кућне љубимце, медицинска

храна за животиње, протеински додаци за храну за животиње, дијететски додаци за храну за животиње.
Кл. 31: храна за животиње, храна за кућне љубимце, посластице за кућне љубимце, јестиви производи за жвакање за кућне љубимце, храна за животиње на бази млека, посластице за кућне љубимце у облику говеђих штапића за жвакање.

(111) **68928** (181) **10.07.2024.**
(210) Ж- 2014-1034 (220) 10.07.2014.
(151) 23.03.2015.
(732) **ESENSA d.o.o. Beograd**; Slobodna zona – Viline vode bb, 11000 Beograd-Palilula, RS
(540)

(531) 05.03.15; 05.07.06; 25.01.01; 26.01.06; 26.01.19; 27.05.07; 29.01.15
(591) тамно зелена, светло зелена, тамно браон, светло браон, црна, бела, наранџаста, жута, плава.
(511) Кл. 3: козметика.
Кл. 5: фармацеутски препарати.

(111) **68929** (181) **10.07.2024.**
(210) Ж- 2014-1032 (220) 10.07.2014.
(151) 23.03.2015.
(732) **ESENSA d.o.o. Beograd**; Slobodna zona – Viline vode bb, 11000 Beograd-Palilula, RS
(540)

(531) 25.01.01; 25.05.02; 26.01.01; 26.01.06; 26.01.19; 27.05.11; 29.01.02; 29.01.15
(591) зелена, жута, бела, црна, наранџаста, плава.
(511) Кл. 5: дијететски додаци (додаци исхрани); фармацеутски препарати.

(111) **68930** (181) **25.07.2024.**
(210) Ж- 2014-1105 (220) 25.07.2014.
(151) 23.03.2015.
(732) **BAHUS DOO PARAĆIN**; Striža, Striško naselje bb, Paraćin, RS
(540)

(531) 05.03.15; 27.05.01; 27.05.02; 27.05.12; 27.05.19; 29.01.15
(591) црна, светло зелена, тамно зелена, бела, плава.
(511) Кл. 5: дијететски додаци (додаци исхрани) за људе.
Кл. 30: кафа, чај, какао и замена кафе, брашно и производи од житарица, хлеб, колачи и посластице.
Кл. 32: безалкохолна пића; сирупи и други препарати за производњу пића.

(111) **68931** (181) **28.07.2024.**
(210) Ж- 2014-1117 (220) 28.07.2014.
(151) 23.03.2015.
(732) **Предузеће за производњу, спољну и унутрашњу трговину и услуге "PARK SISTEM" DOO**; Светозара Милетића 24, 21000 Нови Сад, RS
(540)

(531) 01.15.05; 26.04.13; 26.04.18; 27.01.16; 27.05.02; 29.01.14
(591) црвена, бела, црна и жута.
(511) Кл. 32: пиво; минералне и содне воде и друга безалкохолна пића; воћни напици и воћни сокови; сирупи и други препарати за производњу пића.

(111) **68932** (181) **25.07.2024.**
(210) Ж- 2014-1115 (220) 25.07.2014.
(151) 23.03.2015.
(732) **Koch Agronomic Services, LLC, Delaware Limited Liability Company**; 4111 East 37th Street North, Wichita, Kansas 67220, US
(740) Павловић Гордана, адвокат, Павловић Миливоје, адвокат, Мајке Јевросиме 53, 11000 Београд
(540)

AGROTAIN

(511) Кл. 1: ђубрива; адитиви за ђубрива; хемијски адитиви за ђубрива за инхибирање уреазе.

(111) **68933** (181) **25.08.2024.**
(210) Ж- 2014-1264 (220) 25.08.2014.
(151) 24.03.2015.
(732) **Kaufland Warenhandel GmbH & Co. KG**; Rötelstr.35, 74172 Neckarsulm, DE
(740) АОД МСА ИП-Милојевић, Секулић, адвокати, Теразије 29/V, 11000 Београд
(540)

(531) 27.05.01

(511) Кл. 30: производи од житарица за људску исхрану, посебно мусли, житарице, овсене пахуљице и остале пахуљице од зрневља; производи од муслија који се састоје од житарица и/или шећера и/или прерађеног воћа и/или орашастих плодова и/или чоколаде и/или производа на бази чоколаде или какаа; храна на бази житарица и шећера и/или прерађеног воћа и/или орашастих плодова и/или чоколаде и/или производа на бази чоколаде или какаа; шећер; мед; замена за шећер.

(111) **68934** (181) **04.06.2024.**
(210) Ж- 2014-854 (220) 04.06.2014.
(151) 25.03.2015.
(732) **Трнава промет д.о.о.**; Гоња Трнава б.б., RS
(540)

(531) 02.09.01; 08.01.18; 27.03.02; 27.05.03; 29.01.01; 29.01.13
(591) црвена, жута, браон.
(511) Кл. 29: месо, риба, живина и дивљач; месне прерађевине; конзервисано, замрзнуто, сушено и кувано воће и поврће; желеи, џемови, компоти; јаја, млеко и млечни производи; јестива уља и масти.
Кл. 30: кафа, чај, какао и замена кафе; пиринач; тапиока и саго; брашно и производи од житарица; хлеб, колачи и посластице; сладоледи; шећер, мед, меласа; квасац, прашак за пециво; со; сенф; сирће, сосови (као додаци); зачини; лед.
Кл. 32: пиво; минералне и содне воде и друга безалкохолна пића; воћни напици и воћни сокови; сирупи и други препарати за производњу пића.
Кл. 43: услуге обезбеђивања хране и пића; привремени смештај.

(111) **68935** (181) **04.06.2024.**
(210) Ж- 2014-859 (220) 04.06.2014.
(151) 25.03.2015.
(732) **Lidl Stiftung & Co. KG**; Stiftsbergstraße 1, 74172 Neckarsulm, DE
(740) МСА ИП-Милојевић Секулић адвокати, Теразије 29/V, 11000 Београд
(540)

PAGUSA

(511) Кл. 30: сенф; сирће; мајонез; кечап; сосеви (додаци храни).

(111) **68936** (181) **26.02.2025.**
(210) Ж- 2015-327 (220) 26.02.2015.
(151) 25.03.2015.
(732) **AGRIPHAR S.A.**; Rue de Renory 26/1, B-4102 Ougree, BE
(740) Славица Стојадиновић, Булевар Зорана Ђинђића 12-Б, локал 67, 11070 Нови Београд
(540)

SPIROX

(511) Кл. 5: препарати за уништавање штеточина, фунгициди, акарициди, хербициди, инсектициди.

(111) **68937** (181) **19.08.2024.**
(210) Ж- 2014-1237 (220) 19.08.2014.
(151) 25.03.2015.
(732) **Dva pilota d.o.o.** ; Njegoševa 73/17, Beograd-Vračar, RS
(540)

TWO PILOTS

(511) Кл. 9: рачунарски програми; рачунарски програми (софтвери који се могу преузети).
Кл. 42: израда и одржавање веб страница за друге.

(111) **68938** (181) **21.07.2024.**
(210) Ж- 2014-1084 (220) 21.07.2014.
(151) 25.03.2015.
(732) **Trgovinsko preduzeće "Morava" d.o.o.**; Industrijska 8A, 34000 Kragujevac, RS
(740) Граган Спасић, Јанка Веселиновића 31, 34000 Крагујевац
(540)

(531) 26.11.13; 27.01.01; 27.05.01; 27.05.21
(591) тамно индиго плава, светло плава, бела.
(511) Кл. 29: месо, риба, живина и дивљач; месне прерађевине; конзервисано, замрзнуто, сушено и кувано воће и поврће; желеи, џемови, компоти; јаја, млеко, и млечни производи; јестива уља и масти.
Кл. 30: кафа, чај, какао и замена кафе; пиринач; тапиока и саго; брашно и производи од житарица; хлеб, колачи и посластице; сладоледи; шећер, мед, меласа; квасац, прашак за пециво; со; сенф; сирће, сосови (као додаци); зачини; лед.
Кл. 32: пиво; минералне и содне воде и друга безалкохолна пића; воћни напици и воћни сокови; сирупи и други препарати за производњу пића.
Кл. 33: алкохолна пића (изузев пива).

(111) **68939** (181) **06.03.2025.**
(210) Ж- 2015-388 (220) 06.03.2015.
(151) 25.03.2015.
(732) **ЗЛАТИБОРАЦ ПРЕДУЗЕЋЕ ЗА ПРОИЗВОДЊУ, ПРОМЕТ И УСЛУГЕ Д.О.О.**; Мојковачка 58, 11136 Београд, RS
(540)

LORD

(511) Кл. 29: месо, риба, живина и дивљач; месне прерађевине, конзервисано, замрзнуто, сушено и кувано воће и поврће; желеи, џемови, компоти; јаја, млеко и млечни производи; јестива уља и масти.

(111) **68940** (181) **06.03.2025.**
(210) Ж- 2015-389 (220) 06.03.2015.
(151) 25.03.2015.
(732) **ЗЛАТИБОРАЦ ПРЕДУЗЕЋЕ ЗА ПРОИЗВОДЊУ, ПРОМЕТ И УСЛУГЕ Д.О.О.**; Мојковачка 58, 11136 Београд, RS
(540)

ZLATIBORAC

(511) Кл. 29: месо, риба, живина и дивљач; месне прерађевине, конзервисано, замрзнуто, сушено и кувано воће и поврће; желеи, џемови, компоти; јаја, млеко и млечни производи; јестива уља и масти.
Кл. 30: кафа, чај, какао и замена кафе; пиринач; тапиока и саго; брашно и производи од житарица; хлеб, колачи и посластице; сладоледи; шећер, мед, меласа; квасац, прашак за пециво; со; сенф; сирће, сосови (као додаци); зачини; лед.
Кл. 43: услуге обезбеђивања хране и пића; привремени смештај.

(111) **68941** (181) **15.04.2024.**
(210) Ж- 2014-569 (220) 15.04.2014.
(151) 25.03.2015.
(732) **RADOST FINA KUHINJICA D.O.O.**; Pariska 3, 11000 Beograd, RS
(740) Милица Аранђеловић, Владимир Шеледа, Господар Јевремова 37, 11 000 Београд
(540)

RADOST

(511) Кл. 43: услуге обезбеђивања хране и пића; привремени смештај.

(111) **68942** (181) **12.02.2024.**
(210) Ж- 2014-205 (220) 12.02.2014.
(151) 25.03.2015.
(732) **MNS - Prehrambena industrija d.o.o.**; Svetozara Miletića 14, 21471 Ravno Selo, RS
(540)

(531) 05.07.01; 24.17.02; 26.01.02; 26.01.18; 27.05.01
(511) Кл. 29: воћни желеи, преливи; пића на бази млека (у којима млеко преовладава); смрзнути јогурт.
Кл. 30: паста од бадема; пасте за колаче; ароме за кафу; ароматични препарати за исхрану; зачини; цимет; бисквити; сладни бисквити; petit-beure бисквити (путер кекси); колачи; ситни колачи; пита од воћа (колачи); слаткиши; бомбоне; вафел производи; слатке земичке; какао, производи од какаоа; какао напици; кафа; кафа непржена; чај; напици на бази кафе; напици на бази чаја; напици на бази какаоа; напици на бази чоколаде; карамеле; чоколада; марципан; посластице; посластице за украшавање новогодишње јелке; посластице од кикирикија; сладолед; фондани; пуслице од бадема (макарони); пралине; шербет (ледени); крем од ваниле; глазуре за колаче; мусеви-чоколадни; десертни мусеви; посластичарски производи.

(111) **68943** (181) **06.08.2024.**
(210) Ж- 2014-1158 (220) 06.08.2014.
(151) 25.03.2015.
(732) **Hankook Tire Worldwide Co., Ltd.**; 133, Teheran-ro (Yeoksam-dong), Gangnam-gu, Seoul, 135-723, KR
(740) Драгослав М. Ристић, Владан Малешевић, Цара Лазара 7, 11000 Београд
(540)

(531) 27.05.01; 27.05.09
(511) Кл. 12: гуме за аутомобиле; гуме за бицикле; навлаке за пнеуматике; навлаке за гуме; гуме за мотоцикле; лепљиве гумене закрпе за поправку унутрашњих гума; унутрашње гуме за бицикле; унутрашње гуме за мотоцикле; унутрашње гуме за пнеуматике; унутрашње гуме за точкове возила; унутрашње гуме за гуме за возила; мреже за пртљаг за возила; пнеуматици; опрема за поправку унутрашњих гума; наплаци точкова за возила; пресвлаке за седишта за бицикле; пресвлаке за седишта за мотоцикле; сигурносни појасеви за седишта у возилима; кочни сегменти за возила; амортизери за возила; носачи скија за аутомобиле; шиљци за гуме; клинови за гуме; гуме за точкове возила; чврсте гуме за точкове возила; газећи слојеви за протектирање гума; гусенице за возила (ваљкасте); гусенице за возила (тракторске); гуме за бицикле без унутрашње гуме; гуме за мотоцикле без унутрашње гуме; вентили за гуме за возила; гуме и точкови за возила.

(111) **68944** (181) **06.08.2024.**
(210) Ж- 2014-1157 (220) 06.08.2014.
(151) 25.03.2015.
(732) **Hankook Tire Worldwide Co., Ltd.**; 133, Teheran-ro (Yeoksam-dong), Gangnam-gu, Seoul, 135-723, KR
(740) Драгослав М. Ристић, Владан Малешевић, Цара Лазара 7, 11000 Београд
(540)

(531) 27.05.01
(511) Кл. 12: гуме за аутомобиле; гуме за бицикле; навлаке за пнеуматике; навлаке за гуме; гуме за мотоцикле; лепљиве гумене закрпе за поправку унутрашњих гума; унутрашње гуме за бицикле; унутрашње гуме за мотоцикле; унутрашње гуме за пнеуматике; унутрашње гуме за точкове возила; унутрашње гуме за гуме за возила; мреже за пртљаг за возила; пнеуматици; опрема за поправку унутрашњих гума; наплаци точкова за возила; пресвлаке за седишта за бицикле; пресвлаке за седишта за мотоцикле; сигурносни појасеви за седишта у возилима; кочни сегменти за возила; амортизери за возила; носачи скија за аутомобиле; шиљци за гуме; клинови за гуме; гуме за точкове возила; чврсте гуме за точкове возила; газећи слојеви за протектирање гума; гусенице за возила (ваљкасте); гусенице за возила (тракторске); гуме за бицикле без унутрашње гуме; гуме за мотоцикле без унутрашње гуме; вентили за гуме за возила; гуме и точкови за возила.

---

(111) **68945** (181) **04.06.2024.**
(210) Ж- 2014-853 (220) 04.06.2014.
(151) 25.03.2015.
(732) **Etihad Airways**; PO Box 35566, New Airport Road, Abu Dhabi, AE
(740) Зоран Д. Граовац адвокат, Миријевски венац 4, 11000 Београд
(540)

ETIHAD AIRWAYS ENGINEERING

(511) Кл. 37: грађевинарство, нарочито високоградња; услуге поправљања ваздухоплова; услуге инсталирања делова за ваздухоплове; одржавање и поправљање авиона; антикорозивни третмани за возила; чишћење возила; инсталирање, одржавање и поправљање машина; одржавање возила; обнављање машина и мотора који су истрошени или делимично уништени; подмазивање возила; полирање возила; услуге сервисних станица за возила (бензинских пумпи); поправљање, инсталирање и одржавање електротехничке робе, машинских производа, моторних возила и ваздухоплова; пружање информација у вези са свим овим услугама, укључујући пружање информација о овим услугама путем глобалне компјутерске мреже.
Кл. 42: научне и технолошке услуге те са њима повезане услуге истраживања, дизајнирања и пројектовања; услуге индустријских анализа и истраживања; дизајнирање и развијање компјутерског хардвера и софтвера; инжењерске услуге; услуге техничког инжењеринга; услуге машинског инжењеринга; услуге истраживања и развијања за друге; истраживања из области механике; испитивање материјала; пружање информација о индустријском обликовању и реализацији у вези са свим овим услугама, укључујући пружање информација о овим услугама путем глобалне компјутерске мреже.

---

(111) **68946** (181) **06.08.2024.**
(210) Ж- 2014-1161 (220) 06.08.2014.
(151) 25.03.2015.
(732) **Hankook Tire Worldwide Co., Ltd.**; 133, Teheran-ro(Yeoksam-dong), Gangnam-gu, Seoul, 135-723, KR
(740) Драгослав М. Ристић, Владан Малешевић, Цара Лазара 7, 11000 Београд
(540)

(531) 27.05.01; 27.05.09
(511) Кл. 12: гуме за аутомобиле; гуме за бицикле; навлаке за пнеуматике; навлаке за гуме; гуме за мотоцикле; лепљиве гумене закрпе за поправку унутрашњих гума; унутрашње гуме за бицикле; унутрашње гуме за мотоцикле; унутрашње гуме за пнеуматике; унутрашње гуме за точкове возила; унутрашње гуме за гуме за возила; мреже за пртљаг за возила; пнеуматици; опрема за поправку унутрашњих гума; наплаци точкова за возила; пресвлаке за седишта за бицикле; пресвлаке за седишта за мотоцикле; сигурносни појасеви за седишта у возилима; кочни сегменти за возила; амортизери за возила; носачи скија за аутомобиле; шиљци за гуме; клинови за гуме; гуме за точкове возила; чврсте гуме за точкове возила; газећи слојеви за протектирање гума; гусенице за возила (ваљкасте); гусенице за возила (тракторске); гуме за бицикле без унутрашње гуме; гуме за мотоцикле без унутрашње гуме; вентили за гуме за возила; гуме и точкови за возила.

---

(111) **68947** (181) **06.08.2024.**
(210) Ж- 2014-1160 (220) 06.08.2014.
(151) 25.03.2015.
(732) **Hankook Tire Worldwide Co., Ltd.**; 133, Teheran-ro (Yeoksam-dong), Gangnam-gu, Seoul, 135-723, KR
(740) Драгослав М. Ристић, Владан Малешевић, Цара Лазара 7, 11000 Београд
(540)

(531) 27.05.01; 27.05.09

(511) Кл. 12: гуме за аутомобиле; гуме за бицикле; навлаке за пнеуматике; навлаке за гуме; гуме за мотоцикле; лепљиве гумене закрпе за поправку унутрашњих гума; унутрашње гуме за бицикле; унутрашње гуме за мотоцикле; унутрашње гуме за пнеуматике; унутрашње гуме за точкове возила; унутрашње гуме за гуме за возила; мреже за пртљаг за возила; пнеуматици; опрема за поправку унутрашњих гума; наплаци точкова за возила; пресвлаке за седишта за бицикле; пресвлаке за седишта за мотоцикле; сигурносни појасеви за седишта у возилима; кочни сегменти за возила; амортизери за возила; носачи скија за аутомобиле; шиљци за гуме; клинови за гуме; гуме за точкове возила; чврсте гуме за точкове возила; газећи слојеви за протектирање гума; гусенице за возила (ваљкасте); гусенице за возила (тракторске); гуме за бицикле без унутрашње гуме; гуме за мотоцикле без унутрашње гуме; вентили за гуме за возила; гуме и точкови за возила.

---

(111) **68948** (181) **06.08.2024.**
(210) Ж- 2014-1159 (220) 06.08.2014.
(151) 25.03.2015.
(732) **Hankook Tire Worldwide Co., Ltd.**;
133, Teheran-ro(Yeoksam-dong), Gangnam-gu, Seoul, 135-723, KR
(740) Драгослав М. Ристић, Владан Малешевић, Цара Лазара 7, 11000 Београд
(540)

(531) 27.05.01; 27.05.09
(511) Кл. 12: гуме за аутомобиле; гуме за бицикле; навлаке за пнеуматике; навлаке за гуме; гуме за мотоцикле; лепљиве гумене закрпе за поправку унутрашњих гума; унутрашње гуме за бицикле; унутрашње гуме за мотоцикле; унутрашње гуме за пнеуматике; унутрашње гуме за точкове возила; унутрашње гуме за гуме за возила; мреже за пртљаг за возила; пнеуматици; опрема за поправку унутрашњих гума; наплаци точкова за возила; пресвлаке за седишта за бицикле; пресвлаке за седишта за мотоцикле; сигурносни појасеви за седишта у возилима; кочни сегменти за возила; амортизери за возила; носачи скија за аутомобиле; шиљци за гуме; клинови за гуме; гуме за точкове возила; чврсте гуме за точкове возила; газећи слојеви за протектирање гума; гусенице за возила (ваљкасте); гусенице за возила (тракторске); гуме за бицикле без унутрашње гуме; гуме за мотоцикле без унутрашње гуме; вентили за гуме за возила; гуме и точкови за возила.

(111) **68949** (181) **26.06.2024.**
(210) Ж- 2014-962 (220) 26.06.2014.
(151) 25.03.2015.
(732) **Najteks D.O.O.**; Milorada Jovanovića br. 9, 11030 Beograd, RS
(540)

(531) 26.04.04; 26.04.18; 27.01.01; 27.05.21; 29.01.01; 29.01.08
(591) црвена, црна.
(511) Кл. 23: прађа и конац, за текстилну употребу.
Кл. 24: текстил и текстилни производи који нису обухваћени другим класама; прекривачи за кревете; прекривачи за столове.
Кл. 26: чипка и вез, траке (пантљике) и гајтани; дугмад, копче и петље, шпенадле и игле; вештачко цвеће.

---

(111) **68950** (181) **18.07.2024.**
(210) Ж- 2014-1076 (220) 18.07.2014.
(151) 26.03.2015.
(732) **Etihad Airways** ; PO BOX 35566 New Airport Road, Abu Dhabi, AE
(740) Зоран Д. Граовац, Миријевски венац 4, 11160 Београд
(540)

(531) 27.05.09; 27.05.10; 27.05.11; 28.01.00
(511) Кл. 37: грађевинарство, нарочито високоградња; услуге поправљања ваздухоплова; услуге инсталирања делова за ваздухоплове; одржавање и поправљање авиона; антикорозивни третмани за возила; чишћење возила; инсталирање, одржавање и поправљање машина; одржавање возила; обнављање машина и мотора који су истрошени или делимично уништени; подмазивање возила; полирање возила; услуге сервисних станица за возила (бензинских пумпи); поправљање, инсталирање и одржавање електротехничке робе, машинских производа, моторних возила и ваздухоплова; пружање информација у вези са свим овим услугама, укључујући пружање информација о овим услугама путем глобалне компјутерске мреже.
Кл. 42: научне и технолошке услуге те са њима повезане услуге истраживања, дизајнирања и пројектовања; услуге индустријских анализа и истраживања; дизајнирање и развијање компјутерског хардвера и софтвера; инжењерске услуге; услуге техничког инжењеринга; услуге машинског инжењеринга; услуге истраживања и

развијања за друге; истраживања из области механике; испитивање материјала; пружање информација о индустријском обликовању и реализацији у вези са свим овим услугама, укључујући пружање информација о овим услугама путем глобалне компјутерске мреже.

(111) **68951** (181) **22.08.2024.**
(210) Ж- 2014-1260 (220) 22.08.2014.
(151) 26.03.2015.
(732) **PharmaS d.o.o.**; Radnička cesta 47, 10000 Zagreb, HR
(740) Зоран Д. Граовац, Миријевски венац 4, Београд
(540)

Gastropan

(511) Кл. 5: фармацеутски и ветеринарски препарати; санитарни препарати за употребу у медицини; дијететска храна и супстанце прилагођене за употребу у медицини или ветеринарску употребу, храна за бебе; дијететски додаци (додаци исхрани) за људе и животиње; фластери, материјали за завијање; материјали за пломбирање зуба, зубарска смола; дезинфекциона средства; препарати за уништавање животињских штеточина; фунгициди, хербициди.

(111) **68952** (181) **07.08.2024.**
(210) Ж- 2014-1165 (220) 07.08.2014.
(151) 26.03.2015.
(732) **"RIOBLUE" д.о.о.**; Војводе Степе Степановића 19, 22330 Нова Пазова, RS
(740) Слободан Димитријевић, Учитеља Милоша Јанковића 2А, 11000 Београд
(540)

(531) 03.09.01; 03.09.24; 27.05.01
(511) Кл. 20: намештај; намештај од метала, баштенске гарнитуре, сто, столови, столови од метала, клупа (намештај), столице, седишта, седишта од метала, хоклице, столице без наслона, наслоњаче, фотеље, канабе, дивани и софе, лежаљке, столице за лежање (лигештули), прекривачи, јастуци за кревете, декоративни јастучићи, јастуци, душеци, опрема за намештај, неметална; точкићи за намештај, неметални; споне за цеви или каблове, од пластике.
Кл. 24: прекривачи за кревете, шевиот (вунена тканина), фриз (чупава тканина од вуне), навлаке ланене, навлаке за душеке, вунене тканине, лепљива платна за спајање топлотом, билијарско платно, памучне тканине, штампане памучне тканине, платно, штоф, креп тканине, дамаск, гасно непропустљиве тканине за аеронаутичку употребу, тканине за текстилну употребу, филц, фланелске тканине, јута, плетене тканине, етикете од платна, ланене тканине, поставе (текстилне), застори, свилене тканине, тил, сомот, зефир (тканина).
Кл. 35: оглашавање, вођење послова, пословно управљање, канцеларијски послови; рачуноводствено-књиговодствени и послови контроле, саветодавни послови у вези са порезом; послови рекламе и пропаганде; анализе цена, пословне процене, помоћ у пословном управљању, аукција, професионалне пословне консултације, истраживања, испитивања, формирање компјутерских база података, презентације роба, економске прогнозе, пословне експертизе, организовање сајмова и изложби у комерцијалне или рекламне сврхе, испитивање тржишта, тржишне студије; комерцијални послови на остваривању функције промета роба и услуга; услуге увоза, извоза, продаје и промета на велико и мало следећих производа: намештаја, намештаја од метала, баштенских гарнитура, столова, столова од метала, клупа (намештај), столица, седишта, седишта од метала, хоклица, столица без наслона, наслоњача, фотеља, канабеа, дивана и софа, лежаљки, столица за лежање (лигештули), прекривача, јастука за кревете, декоративних јастучића, јастука, душека, опреме за намештај, неметалне; точкића за намештај, неметалних; спона за цеви или каблове, од пластике; прекривача за кревете, шевиота (вунена тканина), фриза (чупава тканина од вуне), навлака ланених, навлака за душеке, вунених тканина, лепљивих платна за спајање топлотом, билијарског платна, памучних тканина, штампаних памучних тканина, платна, штофа, креп тканине, дамаска, гасно непропустљивих тканина за аеронаутичку употребу, тканине за текстилну употребу, филца, фланелских тканина, јуте, плетених тканина, етикета од платна, ланених тканина, поставе (текстилне), застора, свилених тканина, тила, сомота, зефира (тканина); услуге каталошке продаје робе; услуге продаје путем интернета; прикупљање за трећа лица разне робе ради омогућавања потрошачима олакшаног разгледаља и куповине те робе у канцеларијским зградама, конгресним центрима, робним кућама, или продавницама робе на велико, путем каталога за наручивање преко поште или телекомуникација, или путем веб сајта глобалне комуникационе мреже за продају разне робе; прављење меилинг листа; услуге омогућавања наручивања путем поште, телефона и свих других видова комуникације и телекомуникације; директно оглашавање; саветодавне пословне услуге и услуге пословног менаџмента; услуге излагања робе; рекламне услуге; маркетиншке и промотивне услуге, анализа и истраживање тржишта; подстицајни наградни програми, подстицајни наградни програм за

кориснике кредитних картица; вођење програма за успостављање и одржавање лојалности купаца; услуге агенције за увоз и извоз, набављање и куповина робе за пословне потребе, аранжирање излога; укључујући и пружање свих претходно наведених услуга електронским путем или онлајн из компјутерске базе података или путем интернета; услуге пружања информација, професионалне саветодавне услуге и услуге консалтинга у вези са претходно наведеним услугама, све обухваћено класом 35.

(111) **68953** (181) **16.07.2024.**
(210) Ж- 2014-1060 (220) 16.07.2014.
(151) 27.03.2015.
(732) **Удружење професионалних продаваца пиротехнике и пиротехничара "ЗВЕЗДА РЕПАТИЦА"**; Трг Николе Пашића бб, Сремска Митровица, RS
(740) Др. Слободан Гавриловић, Бирчанинова 8, 11000 Београд
(540)

(531) 01.01.05; 01.01.15; 27.01.12; 27.05.10; 27.05.17
(511) Кл. 13: пиротехнички производи и средства за ватромет.
Кл. 35: оглашавање, вођење послова, пословно управљање, презентација робе, истраживање тржишта, пословне процене, рекламирање, услуге односа са јавношћу, саветодавне услуге у пословном управљању, организовање изложби за привредне или рекламне потребе, испитивање јавног мњења, организовање сајмова у комерцијалне или рекламне сврхе.
Кл. 41: образовне услуге и припремање обуке, забава, разонода, организовање такмичења (образовних или забавних).

(111) **68954** (181) **08.08.2024.**
(210) Ж- 2014-1170 (220) 08.08.2014.
(151) 27.03.2015.
(732) **"Amasis" doo Beograd**; Požeška 65b, 11030 Beograd, RS
(540)

HOTEL MASTER
Novi Sad

(531) 01.01.05; 27.05.01; 27.05.09; 27.05.10; 29.01.02
(591) златна (pantone 871c)
(511) Кл. 35: пословно управљање, вођење послова, пословне процене, пословно управљање представама, аукција (лицитација), вођење књига (књиговодство), пословно управљање хотелима, презентација робе, ширење рекламних порука, реклама и пропаганда, организовање изложби у привредне и рекламне сврхе, продајне изложбе (за друге), организовање сајмова у пословне и рекламне сврхе.
Кл. 39: организовање излета и путовања, посредовање у транспорту, посредовање у превозу робе, изнајмљивање аутомобила, праћење путника, информације о транспорту, резервације у транспорту, превоз путника, туристичка разгледања, туристичке агенције, испорука енергије, транспорт цевоводима (експлоатација, дистрибуција, паковање и продаја минералне воде).
Кл. 41: услуге које пружају све врсте едукације лица, организовање и вођење семинара, конференција и конгреса.
Кл. 43: привремени смештај, услуге резервисања туристичких смештаја (и преко туристичких агенција или посредника), услуге обезбеђења пића и хране, услуге обезбеђивања исхране и смештаја у хотелима, пансионима или другим установама које обезбеђују привремени смештај.
Кл. 44: хигијенска заштита и нега лепоте за људе.

(111) **68955** (181) **10.06.2024.**
(210) Ж- 2014-895 (220) 10.06.2014.
(151) 27.03.2015.
(732) **K + B Progres, a.s.**; U Expertu 91, 250 69 Klíčany, Praha-východ, CZ
(740) Ортачко адвокатско друштво "Стојковић & Прекајски", Његошева 28 А, 11000 Београд
(540)

iShave

(511) Кл. 7: апарати за домаћинство који су укључени у ову класу, укључујући електричне и аутоматске машине за прање веша, машине за сушење, машине за прање судова, усисиваче и чистаче за тепихе, електромеханички апарати за кухињу - нарочито прерађивачи хране, домаће машине за млевење, електричне мутилице, миксери, електрични ножеви, машине за сечење, мулти машине за сечење, електричне машине за цеђење воћних сокова и преса за воће, електрични млинови за кафу, електричне машине за млевење меса, електрична опрема за чишћење домаћинства, укључујући усисиваче, апарате за полирање воском паркета и подова, електричне машине и опрема укључена у класу 7.
Кл. 8: ручни алат и прибор (за ручно управљање), ножеви, кашике, виљушке, хватаљке за коврџање косе, кухињски апарати за ручно управљање, посебно за сечење, сецкање, притискање, ножеви за поврће, сечива за рендање, ножеви за сечење грана, ножеви за лов, прибор за јело, сечива за стригање, маказе, сецкалице за поврће, кухињски стругачи, керамички ножеви.

Кл. 28: игре и играчке, артикли за гимнастику и спорт укључени у класу 28, опрема за спорт и разноврсне игре укључене у класу 28, реквизити за пецање и декорације за божићне јелке.

(111) **68956** (181) **14.08.2024.**
(210) Ж- 2014-1205 (220) 14.08.2014.
(151) 27.03.2015.
(732) **Farmacevtska hemiska kozmetička industrija "ALKALOID" AD Skopje**; Bul. Aleksandar Makedonski br. 12, 1000 Skopje, MK
(740) Ђуро Манигодић, Кумановска 2-б, 11111 Београд
(540)

(531) 05.07.04; 08.07.25; 11.03.08; 25.01.01; 28.05.00; 29.01.02; 29.01.13
(591) жута, окер, беж, зелена, браон, сива, бела.
(511) Кл. 30: палента.

(111) **68957** (181) **14.08.2024.**
(210) Ж- 2014-1204 (220) 14.08.2014.
(151) 27.03.2015.
(732) **Farmacevtska hemiska kozmetička industrija "ALKALOID" AD Skopje**; Bul. Aleksandar Makedonski 12, 1000 Skopje, MK
(740) Адвокат Ђуро Манигодић, Кумановска 2-Б, 11111 Београд
(540)

(531) 05.07.02; 08.07.25; 11.03.08; 25.01.01; 28.05.00; 29.01.12
(591) тамно плава, плава, зелена, беж, наранџаста, бела, црна
(511) Кл. 30: гриз.

(111) **68958** (181) **14.08.2024.**
(210) Ж- 2014-1203 (220) 14.08.2014.
(151) 27.03.2015.
(732) **Farmacevtska hemiska kozmetička industrija "ALKALOID" AD Skopje**; Bul. Aleksandar Makedonski br. 12, 1000 Skopje, MK
(740) Ђуро Манигодић, Кумановска 2-б, 11111 Београд
(540)

NAZOPASS

(511) Кл. 5: назалне капи и спреј.

(111) **68959** (181) **28.07.2024.**
(210) Ж- 2014-1116 (220) 28.07.2014.
(151) 27.03.2015.
(732) **NP ELECTRONIC D.O.O.**; Šabana Koče 35, 36300 Novi Pazar, RS
(540)

(531) 03.01.14; 03.01.16; 05.03.13; 05.03.15; 26.04.03; 26.04.15; 27.05.13; 29.01.13
(591) црна, зелена
(511) Кл. 5: дијететски додаци (додаци исхрани) за људе.

(111) **68960** (181) **27.05.2024.**
(210) Ж- 2014-790 (220) 27.05.2014.
(151) 27.03.2015.
(732) **Farmacevtska hemiska kozmetička industrija "ALKALOID" AD Skopje**; Bul. Aleksandar Makedonski 12, 1000 Skopje, MK
(740) Ђуро М. Манигодић, Кумановска 2-б, 11111 Београд
(540)

(531) 08.07.05; 08.07.08; 25.01.01; 25.07.25; 27.05.03; 27.05.19; 29.01.15
(591) зелена, жута, црна, бела
(511) Кл. 30: житарице припремљене за јело.

(111) **68961** (181) **01.08.2024.**
(210) Ж- 2014-1134 (220) 01.08.2014.
(151) 27.03.2015.
(732) **MONUS d.o.o. Beograd - Zemun**; Aleksandra Dubčeka 14, 11080 Beograd - Zemun, RS

(540)

(531) 19.03.03; 25.01.01; 26.11.06; 26.11.07; 27.05.01
(511) Кл. 34: дуван; артикли за пушаче; шибице.

---

(111) **68962** (181) **20.08.2024.**
(210) Ж- 2014-1241 (220) 20.08.2014.
(151) 27.03.2015.
(732) **"SERBIA BROADBAND" - SRPSKE KABLOVSKE MREŽE" d.o.o. Beograd**; Bulevar Zorana Đinđića 8a, Beograd, RS
(740) Владан Јовановић, Булевар Зорана Ђинђића 8а, Београд
(540)

(531) 01.15.11; 25.05.02; 27.05.24; 29.01.01
(591) светло црвена (pantone 185), црвена (pantone 1797), бела
(511) Кл. 35: оглашавање; вођење послова; пословно управљање; канцеларијски послови.
Кл. 38: телекомуникације.

---

(111) **68963** (181) **20.08.2024.**
(210) Ж- 2014-1239 (220) 20.08.2014.
(151) 27.03.2015.
(732) **"SERBIA BROADBAND - SRPSKE KABLOVSKE MREŽE" d.o.o. Beograd**; Bulevar Zorana Đinđića 8a, Beograd, RS
(740) Владан Јовановић, Булевар Зорана Ђинђића 8а, Београд
(540)

(531) 01.15.11; 25.05.02; 27.05.24; 29.01.04
(591) светло плава (pantone 2915), тамно плава (pantone 314), бела
(511) Кл. 35: оглашавање; вођење послова; пословно управљање; канцеларијски послови.
Кл. 38: телекомуникације.

(111) **68964** (181) **20.08.2024.**
(210) Ж- 2014-1246 (220) 20.08.2014.
(151) 27.03.2015.
(732) **Деан Гончин**; Братов Учакар 114, 1000 Љубљана, SI
(740) Милош Вулић, Косанчићев венац 20, Београд
(540)

(531) 03.07.10; 26.02.07; 26.11.01; 29.01.12
(591) црна, бела, наранџаста.
(511) Кл. 16: каталози; књижице; календари; летци, флајери; свеске.
Кл. 23: предени памук; памучни конац и прађа; еластична влакна и прађа за текстилну употребу; гумена влакна за текстилну употребу; конац и прађа од лана; влакна од пластичних материјала за текстилну употребу.
Кл. 24: пешкири од текстила; пешкири за лице од текстила; фланел (тканине); фланел за хигијенске потребе; тканине за домаћинство; јастучнице; платна, тканине.
Кл. 25: женске чарапе; грејачи ногу; женске најлонске чарапе, трико; кратке чарапе; чарапе против знојења; подвезице за чарапе; пете за женске чарапе; чарапе и плетена трикотажа; држачи чарапа; подвезице; појасеви и стезници.
Кл. 35: манекенске услуге у циљу рекламирања или продајних промоција; непосредно оглашавање путем поште; објављивање рекламних текстова; организовање модних ревија у промотивне сврхе.
Кл. 40: бојење тканина; обрада тканина; јорганџијске услуге; штампање; ткачке услуге.

---

(111) **68965** (181) **19.08.2024.**
(210) Ж- 2014-1233 (220) 19.08.2014.
(151) 27.03.2015.
(732) **KAO KABUSHIKI KAISHA (also trading as Kao Corporation)**; 14-10, Nihonbashi Kayabacho 1-chome, Chuo-ku, Tokyo 103-8210, JP
(740) "Карановић-Николић" ОАД, Реља Мирков адвокат, Ресавска 23, 11000 Београд
(540)

JOHN FRIEDA SHEER BLONDE

(511) Кл. 3: препарати за негу косе и препарати за обликовање косе.

---

(111) **68966** (181) **19.08.2024.**
(210) Ж- 2014-1235 (220) 19.08.2014.
(151) 27.03.2015.

(732) **KAO KABUSHIKI KAISHA (also trading as Kao Corporation)**; 14-10, Nihonbashi Kayabacho 1-chome, Chuo-ku, Tokyo 103-8210, JP
(740) "Карановић-Николић" ОАД, Реља Мирков адвокат, Ресавска 23, 11000 Београд
(540)

JOHN FRIEDA BRILLIANT BRUNETTE

(511) Кл. 3: препарати за негу косе и препарати за обликовање косе.

---

(111) **68967** (181) **19.08.2024.**
(210) Ж- 2014-1234 (220) 19.08.2014.
(151) 27.03.2015.
(732) **KAO KABUSHIKI KAISHA (also trading as Kao Corporation)**; 14-10, Nihonbashi Kayabacho 1-chome, Chuo-ku, Tokyo 103-8210, JP
(740) "Карановић-Николић" ОАД, Реља Мирков адвокат, Ресавска 23, 11000 Београд
(540)

JOHN FRIEDA FULL REPAIR

(511) Кл. 3: препарати за негу косе и препарати за обликовање косе.

---

(111) **68968** (181) **14.08.2024.**
(210) Ж- 2014-1199 (220) 14.08.2014.
(151) 30.03.2015.
(732) **GENERAL MOTORS LLC**; 300 Renaissance Center, Detroit, Michigan 48265-3000, US
(740) Зоран Живковић , Алексе Ненадовића 16, 11000 Београд
(540)

CADILLAC CT5

(511) Кл. 12: моторна возила и делови за њих.

---

(111) **68969** (181) **14.08.2024.**
(210) Ж- 2014-1198 (220) 14.08.2014.
(151) 30.03.2015.
(732) **GENERAL MOTORS LLC**; 300 Renaissance Center, Detroit, Michigan 48265-3000, US
(740) Зоран Живковић , Алексе Ненадовића 16, 11000 Београд
(540)

CADILLAC CT6

(511) Кл. 12: моторна возила и делови за њих.

---

(111) **68970** (181) **12.08.2024.**
(210) Ж- 2014-1185 (220) 12.08.2014.
(151) 30.03.2015.
(732) **BV KOMERC DOO**; Milete Jakšića 5, 21000 Novi Sad, RS
(540)

EFFORT WG

(511) Кл. 5: препарати за уништавање штеточина, фунгициди, хербициди.

---

(111) **68971** (181) **22.08.2024.**
(210) Ж- 2014-1254 (220) 22.08.2014.
(151) 30.03.2015.
(732) **Hemijska industrija "Nevena" AD Leskovac - u restrukturiranju**; Đorđa Stamenkovića bb, Leskovac, RS
(540)

NEVENA NEGA

(531) 05.03.13; 27.05.01; 27.05.04
(511) Кл. 3: средства за бељење и друге супстанце за употребу у перионицама;
препарати за чишћење, полирање, рибање и нагризање; сапуни;
парфимерија, етерична уља, козметика, лосиони за косу; пасте за зубе.

---

(111) **68972** (181) **21.07.2024.**
(210) Ж- 2014-1085 (220) 21.07.2014.
(151) 30.03.2015.
(732) **FRUCTUS D.O.O.**; Novosadski put 15/2, 21400 Bačka Palanka, RS
(540)

FRUCTUS

(531) 01.15.09; 01.15.15; 05.03.14; 25.03.13; 27.05.03; 29.01.02; 29.01.03
(591) бела, зелена, жута
(511) Кл. 5: медицински чајеви, дијететска храна и супстанце предвиђене за медицинску употребу, храна за бебе, дијететски додаци за људе.
Кл. 30: чај, инстант чај, кафа, замена кафе, какао, зачини, производи од житарица.

---

(111) **68973** (181) **20.08.2024.**
(210) Ж- 2014-1245 (220) 20.08.2014.
(151) 30.03.2015.
(732) **PRVA TELEVIZIJA d.o.o.**; Autoput 22, Beograd, RS

(740) Јованка Терзић, Драгана Ракића 35,
11000 Београд
(540)

OTV

(511) Кл. 35: оглашавање.
Кл. 38: телекомуникације.
Кл. 41: припремање обуке; разонода; спортске и културне активности.

---

(111) **68974** (181) **13.08.2024.**
(210) Ж- 2014-1193 (220) 13.08.2014.
(151) 31.03.2015.
(732) **Red Bull GmbH**; Am Brunnen 1,
5330 Fuschl am See, AT
(740) Петошевић д.о.о., Кнеза Михаила 1-3,
11000 Београд
(540)

GIVES YOU WINGS

(531) 27.05.01
(511) Кл. 32: безалкохолни напици; сокови; енергетска пића; напици од сурутке; освежавајућа пића; хипертонична и хипотонична пића (за коришћење и/или потребе спортиста); изотонични напици; пиво; пиво од слада; пиво од пшенице; портер пиво; ејл пиво; стаут и лагер пиво; минерална вода (напици); флаширана вода и газирана вода; воћни напици и воћни сокови; безалкохолни напици од поврћа или воћног сока и безалкохолни воћни екстракти; сирупи и други препарати за прављење напитака и сирупи за лимунаду; пастиле и прашкови за шумеће напитке; безалкохолни аперитиви и коктели; шербети (напици); фрапеи.

---

(111) **68975** (181) **18.07.2024.**
(210) Ж- 2014-1077 (220) 18.07.2014.
(151) 31.03.2015.
(732) **Skofabriken Kavat AB**; Box 101, SE-69222
Kumla, SE
(740) АОД МСА ИП-Милојевић, Секулић, адвокати,
Теразије 29/V, 11000 Београд
(540)

KAVAT

(511) Кл. 18: кожа за ципеле, животињска кожа и имитација животињске коже; путни кофери, путне торбе, ручне торбе, новчаници, актен ташне, футроле за визит карте и кредитне картице, футроле за пасош, школске торбе, спортске торбе, торбе за плажу, футроле за наочаре, кишобрани.
Кл. 25: одећа, покривала за главу и обућа, посебно ципеле.
Кл. 35: оглашавање, вођење послова, пословно управљање, услуге управљања и вођења послова у продавницама.

(111) **68976** (181) **01.07.2024.**
(210) Ж- 2014-980 (220) 01.07.2014.
(151) 31.03.2015.
(732) **Бојић Ђорђије**; Саре Бернар 36/13,
11000 Београд (Чукарица), RS
(740) Снежана Марић, Косте Стојановића 6/5,
11000 Београд
(540)

(531) 26.04.09; 26.04.12; 26.04.18; 26.11.11; 26.13.25; 27.05.11; 27.05.12; 27.05.19; 28.05.00; 29.01.13
(591) плава, бела, црна.
(511) Кл. 14: наруквице, привесци, бижутерија, ланчићи, огрлице, бакарни украси, накит, украси, накит, прстење, минђуше, беџеви од племенитих метала, привесци за кључеве.
Кл. 18: женске ташне, каишеви за војничку опрему, ловачке торбе, кожни каишеви, кишобрани, руксаци, ранчеви, џепни новчаници, ранчеви за планинарење, ранчеви за камповање, ручне торбице, путне торбе, реденици, ранци, путне торбе за одећу, футроле за кључеве, спортске торбе, футроле за кредитне картице (новчаници).
Кл. 25: одећа, а нарочито трегери, држачи панталона, мушке боксерице, доњи веш, каишеви, шалови, џемпери, пуловери, блузе, кошуље, кошуље кратких рукава, доњи веш за упијање зноја, кратке панталоне бермуде, панталоне, спољна одећа, рукавице, прслуци, водоотпорна одећа, спортске мајице, дресови, рукавице без прстију, гаће, пуњене јакне, јакне, одећа за гимнастику, одећа од имитације коже, одећа од коже, мајице, спортске трегер мајице, чарапе против знојења, кратке чарапе; обућа, а нарочито чизме, полу чизме, пертле за чизме, каљаче, гимнастичке патике, спортске ципеле; беретке; капе; мале капе уз главу; качкети; шешири; траке за главу; бандана мараме.

---

(111) **68977** (181) **07.08.2024.**
(210) Ж- 2014-1164 (220) 07.08.2014.
(151) 31.03.2015.
(732) **Kaufland Warenhandel GmbH & Co. KG**;
Rötelstr. 35, 74172 Neckarsulm, DE
(740) АОД МСА ИП-Милојевић, Секулић, адвокати,
Теразије 29/V, 11000 Београд
(540)

Solena

(531) 27.05.01; 27.05.13

(511) Кл. 5: хигијенски производи за жене укључени у ову класу; вата и производи од вате укључени у ову класу.

(111) **68978** (181) **14.02.2024.**
(210) Ж- 2014-215 (220) 14.02.2014.
(151) 31.03.2015.
(732) **Pizza Hut International, LLC**; 14841 N. Dallas Parkway, Dallas, Texas 75254, US
(740) ПЕТОШЕВИЋ д.о.о., Веле Нигринове 16А, 11000 Београд
(540)

STUFFED CRUST

(511) Кл. 30: пица сосови.

(111) **68979** (181) **09.06.2024.**
(210) Ж- 2014-877 (220) 09.06.2014.
(151) 31.03.2015.
(732) **CMD PHARMA KFT**; ÚSZÓDARÚ U. 1. 1. EM. 105, 1138 BUDIMPEŠTA, HU
(740) Радован Цвејић адвокат, Васе Стајића 17
(540)

Smart Love by Ceumed

(531) 02.07.09; 02.07.23; 02.09.01; 27.05.01; 27.05.10; 29.01.01; 29.01.06
(591) сива (CMYK: 0,0,0,66), бордо (CMYK: 20,100,100,11)
(511) Кл. 3: лепак за причвршћивање перике; камен за глачање; препарати за оштрење; препарати за брушење; камен за бријање (антисептички); бадемово уље; бадемов сапун; ћилибар (парфем); штирак за сјај веша; штирак за прање веша; штирак за веш; јувелирска црвена (прах за полирање метала); црвенило за полирање (прах за полирање метала); сапун; сапун за избељивање текстила; плавило за веш; етерично уље аниса; козметички препарати за купање; сапун за бријање; ружеви за усне; памучни штапићи за козметичку употребу; памучни штапићи за козметичке сврхе; козметичке маске; бергамово уље; бела креда; креме за избељивање коже; креме за бељење коже; препарати за избељивање кожних производа; соли за избељивање; сода за избељивање; белила за веш; препарати за бељење веша; глазуре за перионице; мирисљаво дрво; препарати за испирање уста, који нису медицински; лак за нокте; препарати за шминкање; лосиони за косу; карбиди метала (абразиви); силикон карбид (абразив); етерична уља кедровог дрвета; вулкански пепео за чишћење; креме за ципеле; боје за косу; препарати за коврџање косе; вештачке трепавице; козметички препарати за трепавице; препарати за чишћење, полирање; препарати за полирање; восак за ципеле; полири за намештај и подове; препарати за сјај (полири); обућарски восак; шустерски восак; восак за веш; восак за бркове; восак за паркет; восак за подове; восак за полирање; кројачки восак; етерична уља лимуна; колоњска вода; боје за тоалетну употребу; препарати за очување коже (полирање); препарати за заштиту коже (полирање); корунд (абразив); козметика за животиње; козметички сетови; козметика; памучна вуна за козметичку употребу; креда за чишћење; препарати за уклањање мрља; козметичке оловке; креме за полирање; козметичке креме; сода за прање, чишћење; пасте за бријање; креме за кожне производе; восак за кожне производе детерџенти, који нису за употребу у производним процесима и медицинску употребу; раствори за чишћење размашћивачи, који нису за употребу у процесу производње; препарати за уклањање шминке; средства за чишћење зуба; пасте, гелови, течности; дезинфекциони сапун; препарати за уклањање каменца за употребу у домаћинству дијамантин, боракс (арбазив); антистатички препарати за кућну употребу; шмиргл папир; препарати за уклањање лака; шмиргл платно; препарати за уклањање боје; одстрањивачи лака; калијум хипохлорид; жавелова вода; вода од лаванде; мирисљаве воде; тоалетне воде; кора квилајле за прање; шмиргла; тамјан; депилатори; препарати за депилацију; восак за депилацију; препарати за натапање у перионицама; етеричне есенције; етерична уља; етарска уља; екстракти цвећа (парфеми); шминка; препарати за чишћење; базе за парфеме на бази цвећа; фумигацијска средства (парфеми); ароме за колаче; (етерична уља); гвалтеријино уље; желе од петролеја за козметичку употребу; гераниол; масти за козметичку употребу; хидроген пероксид за козметичку употребу; хелиотропин; уља за козметичку употребу; јасминово уље; уље од лаванде; уља за чишћење; уља за парфеме и мирисе ружино уље; тоалетна уља; јонон (парфимеријски); лосиони за козметичку употребу; млеко за чишћење за тоалетну употребу; препарати за прање; козметички препарати; течности за чишћење ветробрана; течности за чишћење ветробранских стакала; препарати за штиркање; мирисна мента (етерично уље); мента за парфимеријске производе; медицински сапун; козметика за обрве; мошус (парфимерија); неутрализатори за трајно коврџање косе; шампони; парфеми; вештачки нокти; препарати за негу ноктију; препарати за чишћење тапета; папир за полирање; папир са песком, шмиргле; стаклени папир, шмиргла, парфимерија; козметички препарати за негу коже; сапун против знојења ногу; камен за полирање; камен пловућац; помаде за козметичку употребу; пудер за шминкање; препарати за бријање; дезодирајући сапун; кесице са мирисом за рубље;

сафрол; комади сапуна; комади тоалетног сапуна; каустична сода; оловке за извлачење обрва; талк пудер, за тоалетну употребу; козметичке боје; терпентин, за одмашћивање терпентинско уље, за одмашћивање; терпен (етерично уље); абразивне тканине; крпе за полирање; стаклено платно, шмиргле; препарати против знојења; сапун против знојења; триполи камен за полирање; абразиви; абразивни папир; испарљиви алкали (амонијака) (детерџент); амонијак (испарљиви алкали) (детерџент); стипса, алаум (астрингенти); бадемово млеко за козметичку употребу; препарати за уклањање рђе; препарати за сунчање (козметички); ароматична уља (етерична уља); аромати за пића (етерична уља); ароме за пића (етерична уља); хемикалије за освежавање; боја за употребу у домаћинству (прање веша); соли за купање које нису за медицинску употребу; боје за браду; козметички препарати мршављење; лепак за причвршћивање вештачких трепавица; препарати за уклањање боја; дезодоранси за људе или животиње; декоративне налепнице за козметичку употребу; астрингентна средства; препарати за бељење (скидање боје) за козметичку употребу; оплемењивачи рубља за употребу у перионицама; препарати за чишћење протеза; препарати за чишћење одводних цеви; шампони за кућне љубимце; марамице натопљене са козметичким лосионима; препарати за полирање протеза; средства за лепљење за козметичку употребу; лосиони после бријања; лакови за косу; маскаре; потпури (угодни мириси); спрејеви за освежавање даха; препарати за хемијско чишћење; одстрањивачи воска са пода (средства за одстрањивање); неклизајући восак за подове; неклизајуће течности за подове; конзервиран под притиском ваздух за чишћење и уклањање прашине; гелови за избељивање зуба; крпе намочене детерџентом за чишћење; препарати за сјај лишћа биљака; мирнисни штапићи; средства за сушење судова у машинама за судове; препарати за парфимисање ваздуха; траке за освежавање даха; дезодоранси за кућне љубимце; препарати за туширање за личну хигијену и лично дезодорисање (тоалетне потребе); препарати од алое вере за козметичке намене; гелови за масажу који нису за медицинску употребу; сјајеви за усне; балзами, осим за медицинске сврхе; шампони за суво прање косе; декоративне налепнице за нокте; препарати за сунчање; етерично уље лимуна; кана (козметичка боја); средства за чишћење обуће; футроле за ружеве за усне; препарати за купање, не за медицинске сврхе; балзами за косу.

Кл. 5: стоматолошки абразиви аконитин; лепкови за протезе; препарати за пречишћавање ваздуха; албумински додаци храни за медицинску употребу; албумински препарати за медицинску употребу; медицински алкохол; алдехиди за фармацеутску употребу; легуре племенитих метала за употребу у стоматологији; зубарски амалгами; скроб за дијететске или фармацеутске потребе; антиреуматске наруквице; антиреуматско прстење; анестетици; уље коморача за медицинску употребу; фластери; ангостурска кора за медицинске сврхе; препарати за уништавање животињских штеточина; чај за асматичаре; мелем против промрзлина за фармацеутске сврхе; препарати за хемороиде; препарати за уништавање сувих трулих гљива; производи против главобоље; препарати за заштиту од мољаца; антипаразитски препарати; антисептици; антисептички памук, вата; анти-уринарни препарати; оловка против брадавица; асептични памук; папир за хватање мува; средина за бактериолошке културе; средине за бактериолошке културе; подлоге за бактериолошке културе; бактериолошки препарати за медицинску и ветеринарску употребу; бактеријски отрови; бактеријски препарати за употребу у медицини и ветерини; прстенови за жуљеве на ногама; препарати за купање за медицинске сврхе; соли за купке од минералне воде; купке од кисеоника; морска вода за медицинске купке; терапеутски препарати за купање; препарати за балсамовање за медицинску употребу; завоји за превијање; мелеми за медицинску употребу; купке за стоку; биоциди; бизмутски препарати за фармацеутску употребу; голард вода, оловна; оловна вода; инсектициди; дрвени угаљ за фармацеутску употребу; бомбоне, медицинске; медицинско блато; медицински талог (блато); блато за купање; наруквице за медицинску употребу; препарати за лечење опекотина; бомбоне за освежавање даха за употребу у фармацији; препарати против жуљева; живин хлорид; прашак од кантариде; гума за зубарску употребу; сирупи за фармацеутску употребу; капсуле за лекове; фармацеутски препарати; кашне облоге; појасеви за хигијенске улошке (пешкире); вата за медицинску употребу; газа за медицинску употребу; препарати од креча за фармацеутске намене; купке за псе; репеленти за псе; хемијско-фармацеутски препарати; хидрирани хлор за фармацеутску употребу; хлороформ; цигарете без дувана за медицинску употребу; зубарски цемент; цемент за животињска копита; стоматолошки восак за моделирање; пастиле за кађење; штапићи за кађење; кокаин; антипаразитске огрлице за животиње; средства за испирање очију компресе (завоји); витамински препарати; хемијски проводници за електрокардиографске електроде; кора биљке кондуранго за медицинску употребу; лекови за ублажавање стомачног затвора; раствори за контактна сочива; раствори за употребу са контактним сочивима; хемијска контрацептивна средства радиолошке контрастне супстанце за медицинску употребу; лекови за курје очи; памук за медицинску употребу; препарати против опекотина од сунца за фармацеутску употребу; оловке против главобоље; каустичне оловке; препарати за

промрзлине; хемостатичке оловке; кора кротона; кураре; вакцине; детерџенти за медицинску употребу; декокти, увари за фармацеутску употребу; материјал за пуњење зуба; материјали за узимање отисака зуба; зубарски лак; зубарска мастика; завоји, медицински; порцелан за зубне протезе; препарати за олакшање раста зуба; лаксативи; дезинфекциона средства за хигијенске сврхе; дезодоранси, који нису за људе и животиње; препарати за уништавање мишева; хлеб за дијабетичаре прилагођен за медицинску употребу; средства за варење за медицинску употребу; дигиталин; аналгетици; лекови за медицинску употребу; торбе са лековима, преносиве, напуњене (приручне апотеке); магнезијум за фармацеутску употребу; вода матичњака за фармацеутску употребу; минералне воде за медицинску употребу; соли; минералне воде; термална вода; кора дрвета за фармацеутску употребу; еликсири (фармацеутски препарати); раствори за одстрањивање фластера; антикриптогамни препарати; сунђери за ране; соли за медицинску употребу; естри за фармацеутску употребу; етри за фармацеутску употребу; хируршки завоји; еукалиптол за фармацеутску употребу; еукалиптус за фармацеутску употребу; пургативи (средства за чишћење); средства за чишћење; брашно за фармацеутску употребу; млеко у праху за бебе; лекови против грознице; коморач за медицинску употребу; медицинске инфузије; медицински чај; уље из јетре бакалара; фунгициди; лекови за нерве; гвајакол за фармацеутску употребу; средства за одстрањивање цревних глиста; средства против цревних глиста; газа за превијање; лаксативи;

желатин за медицинску употребу; горчица за фармацеутску употребу; гермициди; глицерофосфати; гума за медицинске сврхе; ланено семе за фармацеутске намене; семе лана за медицинску употребу; масти за медицинску употребу; масти за ветеринарску употребу; млечне масти; хемијски препарати за утврђивање трудноће; медицинска уља; хематогени;

хематоген; хемоглобин; лековите биљке; хормони за медицинску употребу; уље слачице за медицинску употребу; хидрастин; хидрастинин; упијајући памук; упијајућа вата; семе за вештачку оплодњу; репеленти за инсекте; тинктура јода; пептони за фармацеутску употребу; јодоформ; ирска маховина за медицинску употребу; јалапа; јојоба, лековита; сладић за фармацеутску употребу; екстракти дувана (инсектициди); млечни ферменти за фармацеутску употребу; пића од млечног слада за медицинску употребу; купке за животиње; брашно од семена лана за фармацеутске намене; брашно од семена лана за фармацеутску употребу; лосиони за фармацеутске намене; млечни шећер за фармацеутске намене; лактоза за фармацеутске намене; препарати за уништавање ларви; квасац за фармацеутску употребу; препарати за уништавање пужева; линименти (мелеми за масажу); лупулин за фармацеутску употребу; жвакаћа гума за употребу у медицини; кора мангровог дрвета за фармацеутску употребу; менструалне гаће; хигијенске гаћице; хигијенске, дубоке гаће, боксерице;

хигијенске гаће; нана за фармацеутску употребу; хемијски препарати за третирање буђи; слад за фармацеутску употребу; препарати за уништавање корова; препарати за уништавање штетних биљака; хербициди; сумпорни штапићи (дезинфекциона средства); помаде за медицинску употребу; тинктуре за употребу у медицини; серуми; ментол; живина маст; хранљиве супстанце за микроорганизме; културе микроорганизама за медицинску и ветеринарску употребу; препарати од микроорганизама за медицинску и ветеринарску употребу; пастиле за фармацеутску употребу; отров за пацове; лепак за муве; препарати за уништавање мува; слачица за фармацеутску употребу; лосиони за ветеринарску употребу; кора миробалана за фармацеутску употребу; хемијски препарати за лечење пшенице; хемијски препарати против житног кукоља; наркотици; миришљаве соли; помаде за фармацеутску употребу; опијати; опиум; оподелдок; опотерапијски препарат; органотерапијски препарати; зубни амалгами од злата; пектин за фармацеутску употребу; тампони за менструацију; хигијенски тампони; менструални завоји; санитарни улошци; санитарне марамице; санитарни пешкири; фенол за фармацеутску употребу; папир за облоге од слачице; паразитициди; фармацеутски препарати за негу коже; биљни чајеви за медицинске сврхе; фармацеутски препарати за лечење перути; пепсин за фармацеутску употребу; капсуле за фармацеутску употребу; кутије за прву помоћ, напуњене; фосфати за фармацеутску употребу; хемијски препарати за лечење филоксере; лекови против знојења ногу; крвна плазма; отрови; калијумове соли за медицинску употребу; пиретрум прах; квебрако за медицинску употребу; квасија за медицинску употребу; кинин за медицинску употребу; кининова кора за медицинску употребу; кинин за медицинске намене; чинолин за медицинску употребу; радиоактивне супстанце за медицинску употребу; радијум за медицинску употребу; медицинско корење; корен рабарбаре за фармацеутску употребу; медицински тоници; субнитрати бизмута за фармацеутску употребу; биљка сарсапарила за медицинску употребу; крв за медицинску употребу; пијавице за медицинску употребу; рамени повези за хируршке намене; седативи; ергот за фармацеутску употребу; серотерапијски лекови; кашне облоге од слачице, мелеми од слачице; препарати за стерилизацију земље; успављујућа средства натријумове соли за медицинску употребу; препарати за стерилизацију; стрихнин; препарати за заустављање крварења; шећер за медицинску употребу сулфонамиди (лекови); чепићи; тартар за

фармацеутску употребу; терпентин за фармацеутску употребу; терпентинско уље за фармацеутску употребу; тимол за фармацетску употребу; лекови против знојења; папир за заштиту од мољаца; ветеринарски препарати; хемикалије за лечење болести винове лозе; препарати за уништавање штеточина; везиканти ацетати за употребу у фармацији; ациди за фармацеутске потребе; лепљиве врпце за медицинску употребу; лепљиве траке за медицинску употребу; алкалоиди за медицинску употребу; дијететска храна прилагођена за медицинске намене; храна за бебе; алуминијум ацетат за фармацеутску употребу; бадемово млеко за фармацеутску употребу; масти против опекотина од сунца; соли за купање за медицинску употребу; штапићи сладића за фармацеутску употребу; сода бикарбона за фармацеутску употребу; биолошки препарати за употребу у медицини; бромин за фармацеутску употребу; дијететски напици прилагођени за медицинску употребу; камфорово уље за медицинску употребу; камфор за медицинску употребу; слаткиши за медицинску употребу; карболинеум (паразитицид); алгициди; лецитин за медицинску употребу; гасови за медицинску употребу; хигијенски улошци за сваки дан; матични млеч за медицинску употребу; медицински препарати за мршављење; целулозни естри за фармацеутску употребу; каустици за фармацеутску употребу; целулозни етри за фармацеутску употребу; остаци од обраде житарица за дијететску или медицинску намену; лосиони за псе; хемијски препарати за фармацеутску употребу; колодион за фармацеутску употребу; тартар крем, за фармацеутску употребу; креозот за фармацеутску употребу; лекови за употребу у стоматологији; лекови за људску употребу; лекови за ветеринарску употребу; дијагностички препарати за медицинску употребу; глицерин за медицинску употребу; медицинска пића; ферменти за фармацеутску употребу; сумпор у праху за фармацеутску употребу; форм-алдехид за фармацеутску употребу; трава за пушење за медицинску употребу; препарати за кађење за медицинску употребу; галска киселина за фармацеутску употребу; нафтни желе (вазелин) за медицинску употребу; глукоза за медицинску употребу; гумигут за фармацеутску употребу; гурјун (гурјон, гурјан); балзам за медицинску употребу; екстракти хмеља за фармацеутску употребу; рицинусово уље за медицинску употребу; хидроген пероксид за медицинску употребу; јод за фармацеутску употребу; јодиди за фармацеутску употребу; алкални јодиди за фармацеутску употребу; изотопи за медицинску употребу; дијететске супстанце прилагођене за медицинску употребу; пелене за инконтиненцију; биолошки препарати за употребу у ветерини; хемијски препарати за медицинску употребу; штитници за очи за медицинске; хемијски препарати за ветеринарску употребу; хемијски реагенси за медицинску или ветеринарску употребу; препарати за чишћење контактних сочива; дијастазе за медицинску употребу биљна влакна, дијететска; ензими за медицинску употребу ензими за ветеринарску употребу; ензимски препарати за медицинску употребу; ензимски препарати за ветеринарску употребу; гаћице, упијајуће, за инконтиненцију; сикативи (средства за сушење) за медицинску употребу; марамице натопљене фармацеутским лосионима; препарати микроелемената за људску и животињску употребу; амино киселине за медицинску употребу; амино киселине за ветеринарску употребу; грудни улошци за дојење; кедровина за употребу у одбијању инсеката; дезинфекциона средства за хемијске тоалете; рибље брашно за фармацеутску употребу; додаци за минералну храну; препарати за испирање уста за медицинску употребу; додаци исхрани; коштани цемент за хируршке и ортопедске сврхе; тамјан за одбијање инсеката; акарициди (средства против гриња); антибиотици; средства за смањење апетита за медицинске сврхе; препарати за бронходилатацију; јастучићи за чукљеве, молескин за медицинске сврхе; вагиналне купке; медицински препарати за раст косе; стероиди; ађуванти за медицинске потребе; хируршки имплантати од живих ткива; потребе; кисеоник за медицинске сврхе; дезодоранси за одећу и текстил; препарати за дезодорисање ваздуха; препарати за тушираље за медицинску намену; матичне ћелије за медицинске намене; матичне ћелије за ветеринарске намене; културе биолошких ткива за медицинске намене; културе биолошких ткива за ветеринарске намене; расхладни спрејеви за медицинске намене; лубриканти за личну сексуалну потребу; алое вера препарати за фармацеутске намене; бисерни прах за медицинску намену; препарати за смањење сексуалне активности; пелене за бебе (непромочиве гаћице); непромочиве пелене за бебе; непромочиве пелене за бебе; непромочиве гаћице за бебе; гаћице за бебе (пелене), непромочиве; препарати за испирање очију; таблете за смањење апетита; таблете за мршављење; таблете за тамњење коже; таблете антиоксиданти; дијететски додаци за животиње; беланчевине као дијететски додаци; ланено семе као додатак исхрани; семе лана као додатак исхрани; уље од ланеног семена као додатак исхрани; уље од семена лана као додатак исхрани; пшеничне клице као додатак исхрани; квасац као додатак исхрани; матични млеч као додатак исхрани; прополис за фармацеутску употребу; прополис као додатак исхрани; полен као додатак исхрани; ензими као додатак исхрани; глукоза као додатак исхрани; лецитин као дијететски додатак, алгинати као дијететски додаци; алгинати за фармацеутске намене; казеин као додатак исхрани; протеини као додатак исхрани; протеински додаци исхрани за

животиње; реагенсни папир за медицинску или ветеринарску намену; алкохол за фармацеутске намене; пестициди; пелене за кућне љубимце; дезинфекциона средства; хируршки лепкови.

Кл. 10: трбушни појасеви; хипогастрични појасеви; трбушни корсети; душеци за порођај; слушна помагала; слушне трубе; хватаљке, хируршке игле за медицинску употребу; игле за зашивање, хируршке; песари за контрацепцију и подржавање материце; апарати за терапију топлим ваздухом; вибратори топлим ваздухом за медицинску употребу; помични чаршави за болесничке кревете; чаршави за инконтиненцију; катетери; направе за дојење; радијумске цеви за медицинску употребу; прстенови за правилно ницање зуба, глодалице; потпорни завоји; повези за зглобове, анатомски; шине, хирушке; завоји (еластични); галвански појасеви за медицинску употребу; рендгенски апарати за медицинску употребу; медицинске гуске и лопате; посуде за медицинску употребу; инструменти за порођај стоке; флашице за бебе; флашице за храњење; хируршки ножеви скалпели; чизме за медицинску употребу; хируршки катетери и сонде; пљуваонице за употребу у медицини; катгут (хируршки конац); колица за ношење болесника; болничка носила; ортопедски артикли; утезни бандажи; стезници за килу; подупирачи свода стопала за обућу; психијатријске кошуље; каниле - цевчице; рукавице за медицинску употребу; апарати за прање телесних шупљина; појасеви, каишеви за медицинске сврхе; трудничкі појасеви; ортопедски појасеви; ортопедски каишеви; зубарске столице; клешта за кастрацију; електрични термофори, подлоге, за медицинску употребу; електрични термофори, јастуци, за медицинску употребу; електрични термофори (јастучићи), за медицинску употребу; ортопедска обућа; вештачки зуби; хируршки сунђери; хируршки апарати и инструменти; кутије за инструменте које користе лекари; хируршки конац; апарати за анестезију; хируршке маказе; термоелектрични завоји (хируршки); компресори (хируршки); капаљке за употребу у медицини; ножеви за курје очи; апарати за естетску масажу; јастуци за употребу у медицини; хируршки прибор; инкубатори за медицинску употребу; кашике за давање лека; стругачи за језик; штапићи за чишћење ушију; стоматолошке бушилице; зубарски апарати и инструменти; игле за вештачке зубе; зубне протезе; вештачки зуби; ланцете, ножићи; огледала за зубаре; штитници за прсте, напрсци, за употребу у медицини; шприцеви за ињекције; дренажне цеви за медицинску употребу; водене вреће за медицинску употребу; радиолошки екрани за медицинску употребу; електрокардиографи; пипаљке (сонде) за медицинску употребу; пумпе за медицинску употребу; апарати за тестирање крви; фотеље за употребу у медицини или стоматологији; бочице са капаљком за употребу у медицини; форцепс, порођајна клешта; галвански терапеутски уређај и рукавице за масажу; гастроскопи; вреће са ледом за медицинску употребу; хемоцитометри; водени кревети за медицинску употребу; хидростатички (водени) кревети за медицинску употребу; хидростатички кревети за медицинску употребу; хиподермички шприцеви - шприц за ињекције; улошци за трбух; инхалатори; убризгивачи за медицинску употребу; успављујући јастуци за несаницу; уролошки апарати и инструменти инсуфлатори за удисање; апарати за клистирање за медицинску употребу; лампе са ултраљубичастим зрацима за медицинску употребу; ласери за медицинску употребу; пумпице за дојиље; лампе за медицинску употребу; распршивачи за медицинску употребу; посуде за урин; вештачке вилице; маске за анестезију; апарати за масажу; медицински апарати и инструменти; посуде за примену лекова; кутије прилагођене за медицинске инструменте; вештачки удови; хируршка огледала; намештај посебно направљен у медицинске сврхе; акушерски апарати; појасеви за пупак; офталмометри офталмоскопи; справе за заштиту слуха; вештачка кожа за употребу у хирургији; врхови штака за инвалиде; ветеринарски инструмент за давање пилула; кондоми; апарати за мерење крвног притиска; сфигмоманометар; мерач крвног притиска; кварцне лампе за медицинску употребу; апарати и инсталације за производњу рендгенског зрачења, за медицинску употребу; рендгенски снимци за медицинску употребу; радиолошки апарати за, медицинску употребу; радиотерапеутски апарати; апарати за оживљавање; рендгенске цеви, за медицинску употребу; опрема за заштиту од рендгенског зрачења, за медицинску употребу; респиратори за вештачко дисање; апарати за вештачко дисање; тестере за хируршку употребу; вештачке дојке; шприцеви за материцу; вагинални шприцеви; стетоскопи; цуцле за бебе; дуде, варалице за бебе; варалице за бебе; вештачке брадавице за бебе; улошци за равне табане; апарати за лечење глувоће; суспензиони завоји; хируршки материјали за зашивање; операциони столови; трокари; уролошке сонде; уролошки шприцеви; посуде за испуштање крви; ветеринарски апарати и инструменти; вибратори за лежајеве; апарати за вибромасажу; вештачке очи; аеросолни распршивачи за медицинску употребу; портпорни јастуци на надувавање, за медицинску употребу; јастуци на надувавање за медицинску употребу; душеци на надувавање, за медицинску употребу; шприцеви за медицинску употребу; еластичне чарапе за хируршку употребу; еластичне чарапе (за хируршку употребу); чарапе за проширене вене; штаке; вентили за флашице за храњење; цуцле за флашице за бебе; ортопедски ђонови; стерилни чаршафи (хируршки); кревети, посебно направљени за медицинску употребу; електроде за медицинску употребу;

појасеви, електрични, за медицинску употребу; апарати за физичке вежбе, за медицинску употребу; инкубатори за бебе; четке за чишћење телесних шупљина; зубарски апарати, електрични; апарати за тестирање, за медицинску употребу; апарати који се користе у медицинским анализама; филтери за ултра-љубичасте зраке за медицинску употребу; апарати за надимљавање за медицинску употребу; корсети за медицинску употребу; контрацептивна средства, која нису хемикалије; ћебад, електрична, за медицинску употребу; протезе за косу; бандажи за колена, ортопедски; сочива (очне протезе) за хируршку уградњу; очне протезе (сочива) за хируршку уградњу; антидекубиталне подлоге; физиотерапеутски апарати; спирометри (медицински апарати); термометри за медицинску употребу; игле за акупунктуру; специјална одећа за операционе сале; дијагностички апарати за медицинску употребу; електрични инструменти за акупунктуру; срчани пејсмејкери; дизалице за инвалиде; маске које користи медицинско особље; гипсани завоји за употребу у ортопедији; хируршки стерилни прекривачи; хируршки импланти од вештачких материјала; топлотна паковања за прву помоћ; столице са отвором за уметање; ноћне посуде; дефибрилатори; дијализатори; медицински водећи конац; ортодонтски апарати; апарати за истезање у медицинске сврхе; посебни контејнери за медицински отпад; бандажери (потпорни завоји); врећице за вагиналне тушеве; лутке за одрасле (секс лутке); уређаји за микродермоабразију; уређаји за рехабилитацију тела за медицинске намене; мерач пулса; стентови; чепови за уши (уређаји за заштиту ушију); индикаторска трака за мерење температуре за медицинске намене; ходалице за слабо покретне особе.

(111) **68980** (181) **09.06.2024.**
(210) Ж- 2014-878 (220) 09.06.2014.
(151) 31.03.2015.
(732) **CMD PHARMA KFT**; ÚSZÓDARÚ U. 1. 1. EM. 105, 1138 BUDIMPEŠTA, HU
(740) Радован Цвејић адвокат, Васе Стајића 17
(540)

(531) 02.07.09; 02.07.23; 02.09.01; 27.05.01; 27.05.10; 29.01.01; 29.01.06
(591) сива (CMYK: 0,0,0,66), бордо (CMYK: 20,100,100,11)
(511) Кл. 3: лепак за причвршћивање перике; камен за глачање; препарати за оштрење; препарати за брушење; камен за бријање (антисептички); бадемово уље; бадемов сапун; ћилибар (парфем); штирак за сјај веша; штирак за прање веша; штирак за веш; јувелирска црвена (прах за полирање метала); црвенило за полирање (прах за полирање метала); сапун; сапун за избељивање текстила; плавило за веш; етерично уље аниса; козметички препарати за купање; сапун за бријање; ружеви за усне; памучни штапићи за козметичку употребу; памучни штапићи за козметичке сврхе; козметичке маске; бергамово уље; бела креда; креме за избељивање коже; креме за бељење коже; препарати за избељивање кожних производа; соли за избељивање; сода за избељивање; белила за веш; препарати за бељење веша; глазуре за перионице; миришљаво дрво; препарати за испирање уста, који нису медицински; лак за нокте; препарати за шминкање; лосиони за косу; карбиди метала (абразиви); силикон карбид (абразив); етерична уља кедровог дрвета; вулкански пепео за чишћење; креме за ципеле; боје за косу; препарати за коврџање косе; вештачке трепавице; козметички препарати за трепавице; препарати за чишћење, полирање; препарати за полирање; восак за ципеле; полири за намештај и подове; препарати за сјај (полири); обућарски восак; шустерски восак; восак за веш; восак за бркове; восак за паркет; восак за подове; восак за полирање; кројачки восак; етерична уља лимуна; колоњска вода; боје за тоалетну употребу; препарати за очување коже (полирање); препарати за заштиту коже (полирање); корунд (абразив); козметика за животиње; козметички сетови; козметика; памучна вуна за козметичку употребу;
креда за чишћење; препарати за уклањање мрља; козметичке оловке; креме за полирање; козметичке креме; сода за прање, чишћење; пасте за бријање; креме за кожне производе; восак за кожне производе детерџенти, који нису за употребу у производним процесима и медицинску употребу; раствори за чишћење размашћивачи, који нису за употребу у процесу производње; препарати за уклањање шминке; средства за чишћење зуба; пасте, гелови,течности; дезинфекциони сапун; препарати за уклањање каменца за употребу у домаћинству дијамантин, боракс (арбазив); антистатички препарати за кућну употребу; шмиргл папир; препарати за уклањање лака; шмиргл платно; препарати за уклањање боје; одстрањивачи лака; калијум хипохлорид; жавелова вода; вода од лаванде; миришљаве воде; тоалетне воде; кора квилајле за прање; шмиргла; тамјан; депилатори; препарати за депилацију; восак за депилацију; препарати за натапање у перионицама; етеричне есенције; етерична уља; етарска уља; екстракти цвећа (парфеми); шминка; препарати за чишћење; базе за парфеме на бази цвећа; фумигацијска средства (парфеми); ароме за колаче; (етерична уља); гвалтеријино уље; желе од петролеја за козметичку употребу; гераниол; масти за козметичку употребу; хидроген пероксид за козметичку употребу; хелиотропин; уља за козметичку употребу; јасминово уље; уље од лаванде; уља за чишћење;

уља за парфеме и мирисе ружино уље; тоалетна уља; јонон (парфимеријски); лосиони за козметичку употребу; млеко за чишћење за тоалетну употребу; препарати за прање; козметички препарати; течности за чишћење ветробрана; течности за чишћење ветробранских стакала; препарати за штиркање; мирисна мента (етерично уље); мента за парфимеријске производе; медицински сапун; козметика за обрве; мошус (парфимерија); неутрализатори за трајно коврџање косе; шампони; парфеми; вештачки нокти; препарати за негу ноктију; препарати за чишћење тапета; папир за полирање; папир са песком, шмиргле; стаклени папир, шмиргла; парфимерија; козметички препарати за негу коже; сапун против знојења ногу; камен за полирање; камен пловућац; помаде за козметичку употребу; пудер за шминкање; препарати за бријање; дезодирајући сапун; кесице са мирисом за рубље; сафрол; комади сапуна; комади тоалетног сапуна; каустична сода; оловке за извлачење обрва; талк пудер, за тоалетну употребу; козметичке боје; терпентин, за одмашћивање; терпентинско уље, за одмашћивање; терпен (етерично уље); абразивне тканине; крпе за полирање; стаклено платно, шмиргле; препарати против знојења; сапун против знојења; триполи камен за полирање; абразиви; абразивни папир; испарљиви алкали (амонијака) (детерџент); амонијак (испарљиви алкали) (детерџент); стипса, алаум (астрингенти); бадемово млеко за козметичку употребу; препарати за уклањање рђе; препарати за сунчање (козметички); ароматична уља (етерична уља); аромати за пића (етерична уља); ароме за пића (етерична уља); хемикалије за освежавање; боја за употребу у домаћинству (прање веша); соли за купање које нису за медицинску употребу; боје за браду; козметички препарати мршављење; лепак за причвршћивање вештачких трепавица; препарати за уклањање боја; дезодоранси за људе или животиње; декоративне налепнице за козметичку употребу; астрингентна средства; препарати за бељење (скидање боје) за козметичку употребу; оплемењивачи рубља за употребу у перионицама; препарати за чишћење протеза; препарати за чишћење одводних цеви; шампони за кућне љубимце; марамице натопљене са козметичким лосионима; препарати за полирање протеза; средства за лепљење за козметичку употребу; лосиони после бријања; лакови за косу; маскаре; потпури (угодни мириси); спрејеви за освежавање даха; препарати за хемијско чишћење; одстрањивачи воска са пода (средства за одстрањивање); неклизајући восак за подове; неклизајуће течности за подове; конзервиран под притиском ваздух за чишћење и уклањање прашине; гелови за избељивање зуба; крпе намочене детерџентом за чишћење; препарати за сјај лишћа биљака; мирнисни штапићи; средства за сушење судова у машинама за судове; препарати за парфимисање ваздуха; траке за освежавање даха; дезодоранси за кућне љубимце; препарати за туширање за личну хигијену и лично дезодорисање (тоалетне потребе); препарати од алое вере за козметичке намене; гелови за масажу који нису за медицинску употребу; сјајеви за усне; балзами, осим за медицинске сврхе; шампони за суво прање косе; декоративне налепнице за нокте; препарати за сунчање; етерично уље лимуна; кана (козметичка боја); средства за чишћење обуће; футроле за ружеве за усне; препарати за купање, не за медицинске сврхе; балзами за косу.

Кл. 5: стоматолошки абразиви аконитин; лепкови за протезе; препарати за пречишћавање ваздуха; албумински додаци храни за медицинску употребу; албумински препарати за медицинску употребу; медицински алкохол; алдехиди за фармацеутску употребу; легуре племенитих метала за употребу у стоматологији; зубарски амалгами; скроб за дијететске или фармацеутске потребе; антиреуматске наруквице; антиреуматско прстење; анестетици; уље коморача за медицинску употребу; фластери; ангостурска кора за медицинске сврхе; препарати за уништавање животињских штеточина; чај за асматичаре; мелем против промрзлина за фармацеутске сврхе; препарати за хемороиде; препарати за уништавање сувих трулих гљива; производи против главобоље; препарати за заштиту од мољаца; антипаразитски препарати; антисептици; антисептички памук, вата; анти-уринарни препарати; оловка против брадавица; асептични памук; папир за хватање мува; средина за бактериолошке културе; средине за бактериолошке културе; подлоге за бактериолошке културе; бактериолошки препарати за медицинску и ветеринарску употребу; бактеријски отрови; бактеријски препарати за употребу у медицини и ветерини; прстенови за жуљеве на ногама; препарати за купање за медицинске сврхе; соли за купке од минералне воде; купке од кисеоника; морска вода за медицинске купке; терапеутски препарати за купање; препарати за балсамовање за медицинску употребу; завоји за превијање; мелеми за медицинску употребу; купке за стоку; биоциди; бизмутски препарати за фармацеутску употребу; голард вода, оловна; оловна вода; инсектициди; дрвени угаљ за фармацеутску употребу; бомбоне, медицинске; медицинско блато; медицински талог (блато); блато за купање; наруквице за медицинску употребу; препарати за лечење опекотина; бомбоне за освежавање даха за употребу у фармацији; препарати против жуљева; живин хлорид; прашак од кантариде; гума за зубарску употребу; сирупи за фармацеутску употребу; капсуле за лекове; фармацеутски препарати; кашне облоге; појасеви за хигијенске улошке (пешкире); вата за медицинску употребу; газа за медицинску употребу; препарати од креча за фармацеутске намене; купке за псе; репеленти за псе;

хемијско-фармацеутски препарати; хидрирани хлор за фармацеутску употребу; хлороформ; цигарете без дувана за медицинску употребу; зубарски цемент; цемент за животињска копита; стоматолошки восак за моделирање; пастиле за кађење; штапићи за кађење; кокаин; антипаразитске огрлице за животиње; средства за испирање очију компресе (завоји); витамински препарати; хемијски проводници за електрокардиографске електроде; кора биљке кондуранго за медицинску употребу; лекови за ублажавање стомачног затвора; раствори за контактна сочива; раствори за употребу са контактним сочивима; хемијска контрацептивна средства радиолошке контрастне супстанце за медицинску употребу; лекови за курје очи; памук за медицинску употребу; препарати против опекотина од сунца за фармацеутску употребу; оловке против главобоље; каустичне оловке; препарати за промрзлине; хемостатичке оловке; кора кротона; кураре; вакцине; детерџенти за медицинску употребу; декокти, увари за фармацеутску употребу; материјал за пуњење зуба; материјали за узимање отисака зуба; зубарски лак; зубарска мастика; завоји, медицински; порцелан за зубне протезе; препарати за олакшање раста зуба; лаксативи; дезинфекциона средства за хигијенске сврхе; дезодоранси, који нису за људе и животиње; препарати за уништавање мишева; хлеб за дијабетичаре прилагођен за медицинску употребу; средства за варење за медицинску употребу; дигиталин; аналгетици; лекови за медицинску употребу; торбе са лековима, преносиве, напуњене (приручне апотеке); магнезијум за фармацеутску употребу; вода матичњака за фармацеутску употребу; минералне воде за медицинску употребу; соли; минералне воде; термална вода; кора дрвета за фармацеутску употребу; еликсири (фармацеутски препарати); раствори за одстрањивање фластера; антикриптогамни препарати; сунђери за ране; соли за медицинску употребу; естри за фармацеутску употребу; етри за фармацеутску употребу; хируршки завоји; еукалиптол за фармацеутску употребу; еукалиптус за фармацеутску употребу; пургативи (средства за чишћење); средства за чишћење; брашно за фармацеутску употребу; млеко у праху за бебе; лекови против грознице; коморач за медицинску употребу; медицинске инфузије; медицински чај; уље из јетре бакалара; фунгициди; лекови за нерве; гвајакол за фармацеутску употребу; средства за одстрањивање цревних глиста; средства против цревних глиста; газа за превијање; лаксативи; желатин за медицинску употребу; горчица за фармацеутску употребу; гермициди; глицерофосфати; гума за медицинске сврхе; ланено семе за фармацеутске намене; семе лана за медицинску употребу; масти за медицинску употребу; масти за ветеринарску употребу; млечне масти; хемијски препарати за утврђивање трудноће; медицинска уља; хематогени; хематоген; хемоглобин; лековите биљке; хормони за медицинску употребу; уље слачице за медицинску употребу; хидрастин; хидрастинин; упијајући памук; упијајућа вата; семе за вештачку оплодњу; репеленти за инсекте; тинктура јода; пептони за фармацеутску употребу; јодоформ; ирска маховина за медицинску употребу; јалапа; јојоба, лековита; сладић за фармацеутску употребу; екстракти дувана (инсектициди); млечни ферменти за фармацеутску употребу; пића од млечног слада за медицинску употребу; купке за животиње; брашно од семена лана за фармацеутске намене; брашно од семена лана за фармацеутску употребу; лосиони за фармацеутске намене; млечни шећер за фармацеутске намене; лактоза за фармацеутске намене; препарати за уништавање ларви; квасац за фармацеутску употребу; препарати за уништавање пужева; линименти (мелеми за масажу); лупулин за фармацеутску употребу; жвакаћа гума за употребу у медицини; кора мангровог дрвета за фармацеутску употребу; менструалне гаће; хигијенске гаћице; хигијенске, дубоке гаће, боксерице; хигијенске гаће; нана за фармацеутску употребу; хемијски препарати за третирање буђи; слад за фармацеутску употребу; препарати за уништавање корова; препарати за уништавање штетних биљака; хербициди; сумпорни штапићи (дезинфекциона средства); помаде за медицинску употребу; тинктуре за употребу у медицини; серуми; ментол; живина маст; хранљиве супстанце за микроорганизме; културе микроорганизама за медицинску и ветеринарску употребу; препарати од микроорганизама за медицинску и ветеринарску употребу; пастиле за фармацеутску употребу; отров за пацове; лепак за муве; препарати за уништавање мува; слачица за фармацеутску употребу; лосиони за ветеринарску употребу; кора миробалана за фармацеутску употребу; хемијски препарати за лечење пшенице; хемијски препарати против житног кукоља; наркотици; миришљаве соли; помаде за фармацеутску употребу; опијати; опиум; оподелдок; опотерапијски препарат; органотерапијски препарати; зубни амалгами од злата; пектин за фармацеутску употребу; тампони за менструацију; хигијенски тампони; менструални завоји; санитарни улошци; санитарне марамице; санитарни пешкири; фенол за фармацеутску употребу; папир за облоге од слачице; паразитициди; фармацеутски препарати за негу коже; биљни чајеви за медицинске сврхе; фармацеутски препарати за лечење перути; пепсин за фармацеутску употребу; капсуле за фармацеутску употребу; кутије за прву помоћ, напуњене; фосфати за фармацеутску употребу; хемијски препарати за лечење филоксере; лекови против знојења ногу; крвна плазма; отрови; калијумове соли за медицинску употребу; пиретрум прах; квебрако за медицинску употребу; квасија за медицинску

употребу; кинин за медицинску употребу; кининова кора за медицинску употребу; кинин за медицинске намене; чинолин за медицинску употребу; радиоактивне супстанце за медицинску употребу; радијум за медицинску употребу; медицинско корење; корен рабарбаре за фармацеутску употребу; медицински тоници; субнитрати бизмута за фармацеутску употребу; биљка сарсапарила за медицинску употребу; крв за медицинску употребу; пијавице за медицинску употребу; рамени повези за хируршке намене; седативи; ергот за фармацеутску употребу; серотерапијски лекови; кашне облоге од слачице, мелеми од слачице; препарати за стерилизацију земље; успављујућа средства натријумове соли за медицинску употребу; препарати за стерилизацију; стрихнин; препарати за заустављање крварења; шећер за медицинску употребу сулфонамиди (лекови); чепићи; тартар за фармацеутску употребу; терпентин за фармацеутску употребу; терпентинско уље за фармацеутску употребу; тимол за фармацетску употребу; лекови против знојења; папир за заштиту од мољаца; ветеринарски препарати; хемикалије за лечење болести винове лозе; препарати за уништавање штеточина; везиканти ацетати за употребу у фармацији; ациди за фармацеутске потребе; лепљиве врпце за медицинску употребу; лепљиве траке за медицинску употребу; алкалоиди за медицинску употребу; дијететска храна прилагођена за медицинске намене; храна за бебе; алуминијум ацетат за фармацеутску употребу; бадемово млеко за фармацеутску употребу; масти против опекотина од сунца; соли за купање за медицинску употребу; штапићи сладића за фармацеутску употребу; сода бикарбона за фармацеутску употребу; биолошки препарати за употребу у медицини; бромин за фармацеутску употребу; дијететски напици прилагођени за медицинску употребу; камфорово уље за медицинску употребу; камфор за медицинску употребу; слаткиши за медицинску употребу; карболинеум (паразитицид); алгициди; лецитин за медицинску употребу; гасови за медицинску употребу; хигијенски улошци за сваки дан; матични млеч за медицинску употребу; медицински препарати за мршављење; целулозни естри за фармацеутску употребу; каустици за фармацеутску употребу; целулозни етри за фармацеутску употребу; остаци од обраде житарица за дијететску или медицинску намену; лосиони за псе; хемијски препарати за фармацеутску употребу; колодион за фармацеутску употребу; тартар крем, за фармацеутску употребу; креозот за фармацеутску употребу; лекови за употребу у стоматологији; лекови за људску употребу; лекови за ветеринарску употребу; дијагностички препарати за медицинску употребу; глицерин за медицинску употребу; медицинска пића; ферменти за фармацеутску употребу; сумпор у праху за фармацеутску употребу; форм-алдехид за фармацеутску употребу; трава за пушење за медицинску употребу; препарати за кађење за медицинску употребу; галска киселина за фармацеутску употребу; нафтни желе (вазелин) за медицинску употребу; глукоза за медицинску употребу; гумигут за фармацеутску употребу; гурјун (гурјон, гурјан); балзам за медицинску употребу; екстракти хмеља за фармацеутску употребу; рицинусово уље за медицинску употребу; хидроген пероксид за медицинску употребу; јод за фармацеутску употребу; јодиди за фармацеутску употребу; алкални јодиди за фармацеутску употребу; изотопи за медицинску употребу; дијететске супстанце прилагођене за медицинску употребу; пелене за инконтиненцију; биолошки препарати за употребу у ветерини; хемијски препарати за медицинску употребу; штитници за очи за медицинске потребепо; хемијски препарати за ветеринарску употребу; хемијски реагенси за медицинску или ветеринарску употребу; препарати за чишћење контактних сочива; дијастазе за медицинску употребу биљна влакна, дијететска; ензими за медицинску употребу ензими за ветеринарску употребу; ензимски препарати за медицинску употребу; ензимски препарати за ветеринарску употребу; гаћице, упијајуће, за инконтиненцију; сикативи (средства за сушење) за медицинску употребу; марамице натопљене фармацеутским лосионима; препарати микроелемената за људску и животињску употребу; амино киселине за медицинску употребу; амино киселине за ветеринарску употребу; грудни улошци за дојење; кедровина за употребу у одбијању инсеката; дезинфекциона средства за хемијске тоалете; рибље брашно за фармацеутску употребу; додаци за минералну храну; препарати за испирање уста за медицинску употребу; додаци исхрани; коштани цемент за хируршке и ортопедске сврхе; тамјан за одбијање инсеката; акарициди (средства против гриња); антибиотици; средства за смањење апетита за медицинске сврхе; препарати за бронходилатацију; јастучићи за чукљеве, молескин за медицинске сврхе; вагиналне купке; медицински препарати за раст косе; стероиди; ађуванти за медицинске потребе; хируршки имплантати од живих ткива; кисеоник за медицинске сврхе; дезодоранси за одећу и текстил; препарати за дезодорисање ваздуха; препарати за туширање за медицинску намену; матичне ћелије за медицинске намене; матичне ћелије за ветеринарске намене; културе биолошких ткива за медицинске намене; културе биолошких ткива за ветеринарске намене; расхладни спрејеви за медицинске намене; лубриканти за личну сексуалну потребу; алое вера препарати за фармацеутске намене; бисерни прах за медицинску намену; препарати за смањење сексуалне активности; пелене за бебе (непромочиве гаћице); непромочиве пелене за бебе; непромочиве

пелене за бебе; непромочиве гаћице за бебе; гаћице за бебе (пелене), непромочиве; препарати за испирање очију; таблете за смањење апетита; таблете за мршављење; таблете за тамњење коже; таблете антиоксиданти; дијететски додаци за животиње; беланчевине као дијететски додаци; ланено семе као додатак исхрани; семе лана као додатак исхрани; уље од ланеног семена као додатак исхрани; уље од семена лана као додатак исхрани; пшеничне клице као додатак исхрани; квасац као додатак исхрани; матични млеч као додатак исхрани; прополис за фармацеутску употребу; прополис као додатак исхрани; полен као додатак исхрани; ензими као додатак исхрани; глукоза као додатак исхрани; лецитин као дијететски додатак, алгинати као дијететски додаци; алгинати за фармацеутске намене; казеин као додатак исхрани; протеини као додатак исхрани; протеински додаци исхрани за животиње; реагенсни папир за медицинску или ветеринарску намену; алкохол за фармацеутске намене; пестициди; пелене за кућне љубимце; дезинфекциона средства; хируршки лепкови.

Кл. 10: трбушни појасеви; хипогастрични појасеви; трбушни корсети; душеци за порођај; слушна помагала; слушне трубе; хватаљке, хируршке игле за медицинску употребу; игле за зашивање, хируршке; песари за контрацепцију и подржавање материце; апарати за терапију топлим ваздухом; вибратори топлим ваздухом за медицинску употребу; помични чаршави за болесничке кревете; чаршави за инконтиненцију; катетери; направе за дојење; радијумске цеви за медицинску употребу; прстенови за правилно ницање зуба, глодалице; потпорни завоји; повези за зглобове, анатомски; шине, хирушке; завоји (еластични); галвански појасеви за медицинску употребу; рендгенски апарати за медицинску употребу; медицинске гуске и лопате; посуде за медицинску употребу; инструменти за порођај стоке; флашице за бебе; флашице за храњење; хируршки ножеви скалпели; чизме за медицинску употребу; хируршки катетери и сонде; пљуваонице за употребу у медицини; катгут (хируршки конац); колица за ношење болесника; болничка носила; ортопедски артикли; утезни бандажи; стезници за килу; подупирачи свода стопала за обућу; психијатријске кошуље; каниле - цевчице; рукавице за медицинску употребу; апарати за прање телесних шупљина; појасеви, каишеви за медицинске сврхе; трудничкі појасеви; ортопедски појасеви; ортопедски каишеви; зубарске столице; клешта за кастрацију; електрични термофори, подлоге, за медицинску употребу; електрични термофори, јастуци, за медицинску употребу; електрични термофори (јастучићи), за медицинску употребу; ортопедска обућа; вештачки зуби; хируршки сунђери; хируршки апарати и инструменти; кутије за инструменте које користе лекари; хируршки конац; апарати за анестезију; хируршке маказе; термоелектрични завоји (хируршки); компресори (хируршки); капаљке за употребу у медицини; ножеви за курје очи; апарати за естетску масажу; јастуци за употребу у медицини; хируршки прибор; инкубатори за медицинску употребу; кашике за давање лека; стругачи за језик; штапићи за чишћење ушију; стоматолошке бушилице; зубарски апарати и инструменти; игле за вештачке зубе; зубне протезе; вештачки зуби; ланцете, ножићи; огледала за зубаре; штитници за прсте, напрсци, за употребу у медицини; шприцеви за ињекције; дренажне цеви за медицинску употребу; водене вреће за медицинску употребу; радиолошки екрани за медицинску употребу; електрокардиографи; пипаљке (сонде) за медицинску употребу; пумпе за медицинску употребу; апарати за тестирање крви; фотеље за употребу у медицини или стоматологији; бочице са капаљком за употребу у медицини; форцепс, порођајна клешта; галвански терапеутски уређај и рукавице за масажу; гастроскопи; вреће са ледом за медицинску употребу; хемоцитометри; водени кревети за медицинску употребу; хидростатички (водени) кревети за медицинску употребу; хидростатички кревети за медицинску употребу; хиподермички шприцеви - шприц за ињекције; улошци за трбух; инхалатори; убризгивачи за медицинску употребу; успављујући јастуци за несаницу; уролошки апарати и инструменти инсуфлатори за удисање; апарати за клистирање за медицинску употребу; лампе са ултраљубичастим зрацима за медицинску употребу; ласери за медицинску употребу; пумпице за дојиље; лампе за медицинску употребу; распршивачи за медицинску употребу; посуде за урин; вештачке вилице; маске за анестезију; апарати за масажу; медицински апарати и инструменти; посуде за примену лекова; кутије прилагођене за медицинске инструменте; вештачки удови; хируршка огледала; намештај посебно направљен у медицинске сврхе; акушерски апарати; појасеви за пупак; офталмометри офталмоскопи; справе за заштиту слуха; вештачка кожа за употребу у хирургији; врхови штака за инвалиде; ветеринарски инструмент за давање пилула; кондоми; апарати за мерење крвног притиска; сфигмоманометар; мерач крвног притиска; кварцне лампе за медицинску употребу; апарати и инсталације за производњу рендгенског зрачења, за медицинску употребу; рендгенски снимци за медицинску употребу; радиолошки апарати за, медицинску употребу; радиотерапеутски апарати; апарати за оживљавање; рендгенске цеви, за медицинску употребу; опрема за заштиту од рендгенског зрачења, за медицинску употребу; респиратори за вештачко дисање; апарати за вештачко дисање; тестере за хируршку употребу; вештачке дојке; шприцеви за материцу; вагинални шприцеви; стетоскопи; цуцле за бебе; дуде, варалице за бебе; варалице за бебе; вештачке брадавице за

бебе; улошци за равне табане; апарати за лечење глувоће; суспензиони завоји; хируршки материјали за зашивање; операциони столови; трокари; уролошке сонде; уролошки шприцеви; посуде за испуштање крви; ветеринарски апарати и инструменти; вибратори за лежајеве; апарати за вибромасажу; вештачке очи; аеросолни распршивачи за медицинску употребу; портпорни јастуци на надувавање, за медицинску употребу; јастуци на надувавање за медицинску употребу; душеци на надувавање, за медицинску употребу; шприцеви за медицинску употребу; еластичне чарапе за хируршку употребу; еластичне чарапе (за хируршку употребу); чарапе за проширене вене; штаке; вентили за флашице за храњење; цуцле за флашице за бебе; ортопедски ђонови; стерилни чаршафи (хируршки); кревети, посебно направљени за медицинску употребу; електроде за медицинску употребу; појасеви, електрични, за медицинску употребу; апарати за физичке вежбе, за медицинску употребу; инкубатори за бебе; четке за чишћење телесних шупљина; зубарски апарати, електрични; апарати за тестирање, за медицинску употребу; апарати који се користе у медицинским анализама; филтери за ултра-љубичасте зраке за медицинску употребу; апарати за надимљавање за медицинску употребу; корсети за медицинску употребу; контрацептивна средства, која нису хемикалије; ћебад, електрична, за медицинску употребу; протезе за косу; бандажи за колена, ортопедски; сочива (очне протезе) за хируршку уградњу; очне протезе (сочива) за хируршку уградњу; антидекубиталне подлоге; физиотерапеутски апарати; спирометри (медицински апарати); термометри за медицинску употребу; игле за акупунктуру; специјална одећа за операционе сале; дијагностички апарати за медицинску употребу; електрични инструменти за акупунктуру; срчани пејсмејкери; дизалице за инвалиде; маске које користи медицинско особље; гипсани завоји за употребу у ортопедији; хируршки стерилни прекривачи; хируршки импланти од вештачких материјала; топлотна паковања за прву помоћ; столице са отвором за уметање; ноћне посуде; дефибрилатори; дијализатори; медицински водећи конац; ортодонтски апарати; апарати за истезање у медицинске сврхе; посебни контејнери за медицински отпад; бандажери (потпорни завоји); врећице за вагиналне тушеве; лутке за одрасле (секс лутке); уређаји за микродермоабразију; уређаји за рехабилитацију тела за медицинске намене; мерач пулса; стентови; чепови за уши (уређаји за заштиту ушију); индикаторска трака за мерење температуре за медицинске намене; ходалице за слабо покретне особе.

(111) **68981** (181) **13.08.2024.**
(210) Ж- 2014-1191 (220) 13.08.2014.
(151) 01.04.2015.
(732) **Sport Vision d.o.o.**; Milentija Popovića 5v, 11070 Novi Beograd, RS
(740) Митровић Предраг, дипл. правник, Аласка 36, 11080 Београд - Земун
(540)

(531) 26.07.21; 27.05.02; 27.05.11; 27.05.17
(511) Кл. 18: кожа и имитација коже, производи израђени од ових материјала који нису укључени у друге класе; животињска кожа, крзно; кофери и путне торбе; кишобрани, сунцобрани и штапови за ходање; бичеви, сарачка и седларска опрема.
Кл. 25: одећа, обућа, покривала за главу.
Кл. 35: оглашавање; вођење послова; пословно управљање; канцеларијски послови; услуге велепродаје и малопродаје производа израђених од коже и имитације коже, кофера и путних торби, кишобрана, сунцобрана и штапова за ходање; бичева, сарачке и седларске опреме, одеће, обуће, покривала за главу, игре и играчака; гимнастичких и спортских артикла; све наведене услуге које се такође нуде онлајн путем гобалне компјутерске мреже или бежичних електронских комуникационих уређаја.

(111) **68982** (181) **12.08.2024.**
(210) Ж- 2014-1186 (220) 12.08.2014.
(151) 01.04.2015.
(732) **ЕНЕС ХУБИЈАР; ВЛАДИМИР МИРКОВ и ВЛАДИМИР БАРБИЋ**; Иве Андрића 9, 21000 Нови Сад, RS; Алберта Ајнштајна 26, 21000 Нови Сад, RS and Алберта Ајнштајна 24А, 21000 Нови Сад, RS
(540)

FERLUX

(511) Кл. 11: абажури; абажури за лампе; апарати за осветљавање за возила; апарати за тамњење коже (соларијуми); апарати и инсталације за осветљавање; батеријске, џепне, лампе; висеће лампе; грла електричних сијалица; електричне лампе; кинески фењери, лампе; кугле лампи; лабораторијске лампе; лампе; лампе рефлектори; лампе са ултра-љубичастим зрацима, који нису за медицинску употребу; лампице, електричне, за јелке; ЛЕД диоде, уређаји за осветљење; нити за електричне сијалице; опрема против заслепљивања за возила (опрема за светла); осветљење за рођење; плафонска светла; расипачи, дифузори светла; рефлектори за возила; ротирајућа светла; рударске лампе; светла за акваријуме; светла за аутомобиле; светла за бицикле; светла за бицикле, мотоцикле; светла за возила; светлеће цеви за осветљавање; светлећи бројеви за куће; сигурносне лампе; сијалице; сијалице, електричне; сијалице за мигавце за аутомобиле; сијалице за мигавце за возила; стандардне лампе;

уљне лампе; упаљачи; упаљачи за плин; фарови за аутомобиле; фарови за возила; фењери за осветљавање; цеви са електричним пражњењем, за осветљавање; џепне лампе, електричне.
Кл. 37: инсталирање и поправка електричних апарата; инсталирање и поправка апарата за климатизацију; инсталирање, одржавање и поправка машина; хемијско чишћење.
Кл. 38: телекомуникације.

(111) **68983** (181) **21.08.2024.**
(210) Ж- 2014-1249 (220) 21.08.2014.
(151) 01.04.2015.
(732) **"AKVABENT" d.o.o.**; Jurija Gagarina 142/2, 11070 Novi Beograd, RS
(540)

(531) 24.17.25; 27.05.08; 27.05.24; 27.07.11; 29.01.04
(591) бела, тегет
(511) Кл. 3: козметички препарати за негу коже.

(111) **68984** (181) **16.09.2024.**
(210) Ж- 2014-1365 (220) 16.09.2014.
(151) 01.04.2015.
(732) **Hypo SEE Holding AG Привредно друштво са седиштем у Alpen-Adria-Platz 1**; , 9020 Klagenfurt am Wörthersee, AT
(740) Моравчевић, Војновић и партнери ортачко адвокатско друштво, француска 27, Београд
(540)

(531) 03.02.07; 27.05.01
(591) плава (C70 M20 Y0 K0), црна, црвена, бела, сива
(511) Кл. 16: штампане ствари.
Кл. 35: вођење послова, пословно управљање и консалтинг у организацији; пословно информисање и саветовање клијената (канцеларија за саветовање клијената).
Кл. 36: осигурање; финансијски послови; новчани (монетарни) послови; послови везани за непокретности.

(111) **68985** (181) **16.09.2024.**
(210) Ж- 2014-1366 (220) 16.09.2014.
(151) 01.04.2015.
(732) **Hypo SEE Holding AG Привредно друштво са седиштем у Alpen-Adria-Platz 1**; , 9020 Klagenfurt am Wörthersee, AT
(740) Моравчевић, Војновић и партнери ортачко адвокатско друштво, француска 27, Београд
(540)

(531) 26.15.01; 26.15.05; 27.05.01; 29.01.04; 29.01.06
(591) плава (pantone 295C), сребрна (pantone 877)
(511) Кл. 16: штампане ствари.
Кл. 35: вођење послова, пословно управљање и консалтинг у организацији; пословно информисање и саветовање клијената (канцеларија за саветовање клијената).
Кл. 36: осигурање; финансијски послови; новчани (монетарни) послови; послови везани за непокретности.

(111) **68986** (181) **15.08.2024.**
(210) Ж- 2014-1220 (220) 15.08.2014.
(151) 01.04.2015.
(732) **"STATUS" doo Svrljig**; Vase Albanca 165a, 18360 Svrljig, RS
(540)

(531) 27.05.13; 29.01.01
(591) црна, црвена.
(511) Кл. 30: сирће.

(111) **68987** (181) **11.08.2024.**
(210) Ж- 2014-1178 (220) 11.08.2014.
(151) 01.04.2015.
(732) **Akcionarsko društvo za proizvodnju konditorskih proizvoda BANINI Kikinda**; Nikole Tesle 5, 23300 Kikinda, RS
(540)

(531) 09.01.09; 24.17.02; 25.01.18; 27.05.03
(511) Кл. 30: кафа, чај, какао, шећер, пиринач, тапиока, саго, замена кафе; брашно и производи од житарица, хлеб, колачи, посластице, сладоледи; мед, меласа, квасац, прашак за пециво; со, сенф; сирће, сосови (као зачини); зачини; лед.

(111) **68988** (181) **11.04.2024.**
(210) Ж- 2014-554 (220) 11.04.2014.
(151) 01.04.2015.
(732) **Mirjana Vidović**; Valjevska 3, 25000 Sombor, RS
(540)

(531) 26.01.01; 26.01.06; 26.01.18; 27.05.01; 29.01.01; 29.01.06
(591) роза, бела.
(526) workout
(511) Кл. 25: одећа, обућа.
Кл. 28: опрема за различите спортове и игре.
Кл. 41: разонода, спортске и културне активности.

---

(111) **68989** (181) **14.04.2024.**
(210) Ж- 2014-561 (220) 14.04.2014.
(151) 01.04.2015.
(732) **PRVA TELEVIZIJA d.o.o.**; Autoput 22, Beograd, RS
(740) Ана Шушњар, Далматинска 43, Београд
(540)

PRVA WORLD

(511) Кл. 35: оглашавање.
Кл. 38: телекомуникације.
Кл. 41: припремање обуке; разонода; спортске и културне активности.

---

(111) **68990** (181) **10.04.2024.**
(210) Ж- 2014-549 (220) 10.04.2014.
(151) 01.04.2015.
(732) **MD NINI DOO**; Vazduhoplovaca bb, 18000 Niš, RS
(740) Игор Шарац, Владан Моцовић, Кумодрашка 237, Београд
(540)

Kardioprotekt Jaka

(526) Kardioprotekt
(511) Кл. 5: фармацеутски производи.

---

(111) **68991** (181) **23.07.2024.**
(210) Ж- 2014-1099 (220) 23.07.2014.
(151) 02.04.2015.
(732) **КУЛТУРНИ ЦЕНТАР ПАНЧЕВА**; Војводе Живојина Мишића 4, Панчево, RS
(540)

(531) 24.03.07; 26.01.05; 26.01.18; 26.01.21; 27.05.09; 27.05.24
(511) Кл. 41: образовне услуге, разонода, културне активности, нарочито организовање музичких манифестација.

---

(111) **68992** (181) **21.07.2024.**
(210) Ж- 2014-1083 (220) 21.07.2014.
(151) 02.04.2015.
(732) **BOLTON MANITOBA S.p.A.**; Via Pirelli 19, I-20124 Milano, IT
(740) Живко Мијатовић & Партнерс д.о.о., Светогорска 7, 11000 Београд
(540)

SMAC EXPRESS

(511) Кл. 3: препарати за прање, детерџенти, препарати за избељивање, супстанце за чишћење за употребу у домаћинству, препарати за уклањање мрља, адитиви за прање.

---

(111) **68993** (181) **26.08.2024.**
(210) Ж- 2014-1268 (220) 26.08.2014.
(151) 02.04.2015.
(732) **McDonald's International Property Company, Ltd.**; 2711 Centerville Road, Suite 400, Wilmington, Delaware 19808, US
(740) Зоран Живковић , Алексе Ненадовића 16, 11000 Београд
(540)

(531) 02.01.07; 29.01.14
(591) жута, црвена, бела, црна
(511) Кл. 43: услуге које пружају ресторани.

---

(111) **68994** (181) **10.09.2024.**
(210) Ж- 2014-1339 (220) 10.09.2014.
(151) 03.04.2015.
(732) **Dr. Vera Stejskal**; August Wahlströms väg 10, 182 31 Danderyd, SE
(740) Живко Мијатовић & Партнерс , Светогорска 7-Л2, 11000 Београд
(540)

LTT MELISA

(511) Кл. 5: препарати за испитивање лимфоцита; препарати за испитивање трансформације лимфоцита.

Кл. 44: медицинске и ветеринарске услуге; тестирања на алергије; испитивање узорака крвних зрнаца на алергије; испитивање лимфоцита на алергије; тестирање на алергије путем испитивања трансформације лимфоцита.

(111) **68995** (181) **12.08.2024.**
(210) Ж- 2014-1183 (220) 12.08.2014.
(151) 03.04.2015.
(732) **"MOTO PLUS" DOO**; Marka Zagorca bb, Kragujevac, RS
(540)

(531) 01.01.05; 24.07.23; 25.05.25; 26.11.08; 27.05.01; 29.01.14
(591) црвена, бела, црна, зелена, сива.
(511) Кл. 9: акумулатори и батерије пореклом из Италије.

(111) **68996** (181) **12.09.2024.**
(210) Ж- 2014-1355 (220) 12.09.2014.
(151) 03.04.2015.
(732) **Wm. WRIGLEY Jr. Company**; 1132 West Blackhawk Street, Chicago, Illinois 60642, US
(740) ПЕТОШЕВИЋ д.о.о., Кнеза Михаила 1-3, спрат 4, 11000 Београд
(540)

CELSIUS

(511) Кл. 30: посластице, жвакаће гуме, жвакаће гуме од којих могу да се праве велики балони, бомбоне, дражеје перминта, ситне спороотапајуће бомбоне и пастиле.

(111) **68997** (181) **15.09.2024.**
(210) Ж- 2014-1358 (220) 15.09.2014.
(151) 03.04.2015.
(732) **Beiersdorf AG**; Unnastrasse 48, 20253 Hamburg, DE
(740) Дордана Поповић, Борис Поповић, Лидија Томасовић, Катарина Костић, Таковска 19, Београд
(540)

BLACK & WHITE

(511) Кл. 3: козметика, дезодоранси и средства против знојења за личну употребу.

(111) **68998** (181) **22.07.2024.**
(210) Ж- 2014-1089 (220) 22.07.2014.
(151) 03.04.2015.
(732) **Petrović Jelena**; Vinodolska 7/54, 11030 Beograd, RS
(540)

(531) 21.03.21; 26.01.04; 28.05.00
(511) Кл. 6: уметничка дела од бронзе, статуе од обичних метала, уметничка дела од обичних метала, фигурине (статуете) од обичних метала, фигуре (статуете) од обичних метала.
Кл. 14: привесци (накит), бижутерија (накит), брошеви (накит), беџеви, часовници, ручни часовници, ланчићи (накит), огрлице (накит), наруквице, накит, накит од слоноваче, медаљони, медаље, амајлије, украси, орнаменти (накит), накит од бижутерије, прстење, минђуше, дугмад за манжетне, уметничка дела од племенитих метала, статуете (фигурине) од племенитих метала, ковани новчићи, кутије за накит (ковчежићи).
Кл. 25: одећа, обућа, одећа за мотоциклисте, капе за главу, опрема за бебе (одећа), спортске мајице (дресови), плетена одећа, панталоне, качкети, каишеви, шалови, џемпери, блузе, кошуље, кошуље кратких рукава, покривала за главу, крзно за одевање, рукавице, јакне, пуњене јакне, виндјакне, мајице, одећа од коже, одећа од имитације коже.
Кл. 28: шах, табле за шах, карте за игру, фигуре играчке, макете (играчке).

(111) **68999** (181) **27.08.2024.**
(210) Ж- 2014-1278 (220) 27.08.2014.
(151) 03.04.2015.
(732) **Actavis Group PTC ehf.**; Reykjavikurvegi 76-78, 220 Hafnarfjördur, IS
(740) ПЕТОШЕВИЋ д.о.о., Кнеза Михаила 1-3, спрат 4, 11000 Београд
(540)

MAPLEXI

(511) Кл. 5: фармацеутски препарати и супстанце.

(111) **69000** (181) **28.08.2024.**
(210) Ж- 2014-1286 (220) 28.08.2014.
(151) 06.04.2015.
(732) **NISSAN JIDOSHA KABUSHIKI KAISHA (also trading as Nissan Motor Co., Ltd.) a corporation organized and existing under the laws of Japan, Manufactures and Merchants of,**; No. 2, Takara-cho, Kanagawa-ku, Yokohama-shi, Kanagawa-ken, JP
(740) АОД МСА ИП-Милојевић, Секулић, адвокати, Теразије 29/V, 11000 Београд

(540)

(531) 26.01.01; 26.01.10
(511) Кл. 11: апарати за осветљавање, грејање, производњу паре, кување, хлађење, сушење, вентилацију, снабдевање водом и санитарне потребе; клима уређаји за возила; инсталације за филтрирање ваздуха; против заслепљујућа опрема за возила (опрема за светла); одлеђивачи за возила; електричне лампе; вентилатори (делови за клима уређаје); рефлектори (џепне лампе); фарови за аутомобиле; измењивачи топлоте, који нису делови машина; грејачи за возила; апарати за грејање за одмрзавање прозора возила (грејачи против замагљивања); јонизациони апарати за обраду ваздуха или воде; кућишта за лампе; сијалице за показиваче правца вожње за возила; светлосни дифузори; апарати и инсталације за осветљавање; апарати за осветљавање возила; светла за аутомобиле; светла за возила; поклопци (затварачи) за радијаторе; радијатори (грејни); рефлектори за лампе; рефлектори за возила; расхладни апарати и машине; термостатички вентили (делови инсталација за грејање); инсталације за вентилацију (климатизацију) возила.

ПРЕСТАНАК ВАЖНОСТИ РЕГИСТРОВАНИХ ЖИГОВА

Termination of Validity of Registered Trademarks

1. Због неплаћања таксе за одржавање права у периоду од 06.12.2014. године до 31.01.2015. године.

Жиг рег. бр. **20887** чији је носилац MUNSTER SIMMS ENGINEERING LIMITED, 277-279 OLD BELFAST ROAD, BANGOR BT19 1LT, SEVERNA IRSKA, GB, престао је да важи дана 20.12.2014. године.

Жиг рег. бр. **20904** чији је носилац bioMerieux B.V., BOSEIND 15, 5281 RM BOXTEL, NL, престао је да важи дана 20.12.2014. године.

Жиг рег. бр. **20947** чији је носилац Sakura Finetek Japan Kabushiki Kaisha (Sakura Finetek Japan Co., Ltd.), 3-1-9, Nihonbashi-Honcho, Chuo-ku, Tokyo, JP, престао је да важи дана 20.1.2015. године.

Жиг рег. бр. **20959** чији је носилац "VITAL" A.D. Fabrika ulja i biljnih masti Vrbas, Kulski put bb, 21460 Vrbas, RS, престао је да важи дана 20.1.2015. године.

Жиг рег. бр. **20960** чији је носилац "VITAL" A.D. Fabrika ulja i biljnih masti Vrbas, Kulski put bb, 21460 Vrbas, RS, престао је да важи дана 20.1.2015. године.

Жиг рег. бр**. 27855** чији је носилац KRKA TOVARNA ZDRAVIL, DD NOVO MESTO, NOVO MESTO, ŠMARJEŠKA CESTA BR. 6, SI, престао је да важи дана 20.12.2014. године.

Жиг рег. бр. **27867** чији је носилац DAICEL CHEMICAL INDUSTRIES LIMITED, 1, TEPPO-CHO, SAKAI, OSAKA, JP, престао је да важи дана 20.12.2014. године.

Жиг рег. бр. **27876** чији је носилац YORK INTERNATIONAL CORPORATION, 6311 SOUTH RICHLAND AVENUE, YORK, PENNSYLVANIA 17405, US, престао је да важи дана 20.12.2014. године.

Жиг рег. бр. **27883** чији је носилац PFIZER LIMITED, RAMSGATE ROAD, SANDWICH, KENT, GB, престао је да важи дана 20.12.2014. године.

Жиг рег. бр. **27908** чији је носилац S&NF Limited, 28 St. Andrew Square, Edinburgh, EH2 1AF, Škotska, UK, престао је да важи дана 20.12.2014. године.

Жиг рег. бр. **27909** чији је носилац S&NF Limited, 28 St. Andrew Square, Edinburgh, EH2 1AF, Škotska, UK, престао је да важи дана 20.12.2014. године.

Жиг рег. бр. **27913** чији је носилац Clinigen Healthcare Limited, Wilmot House, St James Court, Friar Gate, Derby, DE1 1BT, GB, престао је да важи дана 20.12.2014. године.

Жиг рег. бр. **27915** чији је носилац AZ Electronic Materials (Luxembourg) S.à r.l., 32-36 Boulevard d'Avranches, L-1160, LU, престао је да важи дана 20.12.2014. године.

Жиг рег. бр. **27959** чији је носилац LEK farmacevtska družba d.d., Verovškova 57 1526 Ljubljana, SI, престао је да важи дана 20.12.2014. године.

Жиг рег. бр**. 27969** чији је носилац LEK FARMACEVTSKA DRUŽBA DD, VEROVŠKOVA 57 1526 LJUBLJANA, SI, престао је да важи дана 20.12.2014. године.

Жиг рег. бр. **38811** чији је носилац Fresenius Medical Care Srbija d.o.o., Beogradski put bb, 26300 Vršac, RS, престао је да важи дана 28.12.2014. године.

Жиг рег. бр. **38812** чији је носилац HEMOFARM KONCERN A. D.,FARMACEUTSKO-HEMIJSKA INDUSTRIJA, VRŠAC, BEOGRADSKI PUT BB, YU, престао је да важи дана 28.12.2014. године.

Жиг рег. бр. **38813** чији је носилац HEMOVET D.O.O., Rumenička br.1, 21000 Novi Sad, YU, престао је да важи дана 28.12.2014. године.

Жиг рег. бр. **38816** чији је носилац HEMOFARM KONCERN A. D.,FARMACEUTSKO-HEMIJSKA INDUSTRIJA, VRŠAC, BEOGRADSKI PUT BB, YU, престао је да важи дана 28.12.2014. године.

Жиг рег. бр. **40548** чији је носилац Société des Produits Nestlé S.A., , 1800 Vevey, CH, престао је да важи дана 29.12.2014. године.

Жиг рег. бр. **40549** чији је носилац Société des Produits Nestlé S.A., , 1800 Vevey, CH, престао је да важи дана 29.12.2014. године.

Жиг рег. бр. **40550** чији је носилац Société des Produits Nestlé S.A., , 1800 Vevey, CH, престао је да важи дана 29.12.2014. године.

Жиг рег. бр. **40551** чији је носилац Société des Produits Nestlé S.A., , 1800 Vevey, CH, престао је да важи дана 29.12.2014. године.

Жиг рег. бр. **40552** чији је носилац Société des Produits Nestlé S.A., , 1800 Vevey, CH, престао је да важи дана 29.12.2014. године.

Жиг рег. бр. **40553** чији је носилац Société des Produits Nestlé S.A., , 1800 Vevey, CH, престао је да важи дана 29.12.2014. године.

Жиг рег. бр. **40556** чији је носилац Centro-fantastico d.o.o. Beograd, Maršala Tolbuhina br. 155, Beograd, RS, престао је да важи дана 29.12.2014. године.

Жиг рег. бр. **40557** чији је носилац Centro-fantastico d.o.o. Beograd, Maršala Tolbuhina br. 155, Beograd, RS, престао је да важи дана 29.12.2014. године.

Жиг рег. бр. **40558** чији је носилац Centro-fantastico d.o.o. Beograd, Maršala Tolbuhina br. 155, Beograd, RS, престао је да важи дана 29.12.2014. године.

Жиг рег. бр. **40559** чији је носилац Centro-fantastico d.o.o. Beograd, Maršala Tolbuhina br. 155, Beograd, RS, престао је да важи дана 29.12.2014. године.

Жиг рег. бр. **40560** чији је носилац Centro-fantastico d.o.o. Beograd, Maršala Tolbuhina br. 155, Beograd, RS, престао је да важи дана 29.12.2014. године.

Жиг рег. бр. **40561** чији је носилац Centro-fantastico d.o.o. Beograd, Maršala Tolbuhina br. 155, Beograd, RS, престао је да важи дана 29.12.2014. године.

Жиг рег. бр. **40562** чији је носилац Centro-fantastico d.o.o. Beograd, Maršala Tolbuhina br. 155, Beograd, RS, престао је да важи дана 29.12.2014. године.

Жиг рег. бр. **40563** чији је носилац Centro-fantastico d.o.o. Beograd, Maršala Tolbuhina br. 155, Beograd, RS, престао је да важи дана 29.12.2014. године.

Жиг рег. бр. **40564** чији је носилац Centro-fantastico d.o.o. Beograd, Maršala Tolbuhina br. 155, Beograd, RS, престао је да важи дана 29.12.2014. године.

Жиг рег. бр. **40565** чији је носилац Centro-fantastico d.o.o. Beograd, Maršala Tolbuhina br. 155, Beograd, RS, престао је да важи дана 29.12.2014. године.

Жиг рег. бр. **40566** чији је носилац Centro-fantastico d.o.o. Beograd, Maršala Tolbuhina br. 155, Beograd, RS, престао је да важи дана 29.12.2014. године.

Жиг рег. бр. **40567** чији је носилац Centro-fantastico d.o.o. Beograd, Maršala Tolbuhina br. 155, Beograd, RS, престао је да важи дана 29.12.2014. године.

Жиг рег. бр. **40568** чији је носилац Centro-fantastico d.o.o. Beograd, Maršala Tolbuhina br. 155, Beograd, RS, престао је да важи дана 29.12.2014. године.

Жиг рег. бр. **40569** чији је носилац Centro-fantastico d.o.o. Beograd, Maršala Tolbuhina br. 155, Beograd, RS, престао је да важи дана 29.12.2014. године.

Жиг рег. бр. **40570** чији је носилац Centro-fantastico d.o.o. Beograd, Maršala Tolbuhina br. 155, Beograd, RS, престао је да важи дана 29.12.2014. године.

Жиг рег. бр. **40571** чији је носилац Centro-fantastico d.o.o. Beograd, Maršala Tolbuhina br. 155, Beograd, RS, престао је да важи дана 29.12.2014. године.

Жиг рег. бр**. 40572** чији је носилац Preduzeće za proizvodnju, trgovinu i usluge DR. OETKER d.o.o., Vladimira Popovića 40, Beograd, RS
престао је да важи дана 29.12.2014. године.

Жиг рег. бр**. 40573** чији је носилац Preduzeće za proizvodnju, trgovinu i usluge DR. OETKER d.o.o. , Vladimira Popovića 40, Beograd, RS, престао је да важи дана 29.12.2014. године.

Жиг рег. бр. **40574** чији је носилац Preduzeće za proizvodnju, trgovinu i usluge DR. OETKER d.o.o., Vladimira Popovića 40, Beograd, RS, престао је да важи дана 29.12.2014. године.

Жиг рег. бр. **40575** чији је носилац Société des Produits Nestlé S.A., , 1800 Vevey, CH, престао је да важи дана 29.12.2014. године.

Жиг рег. бр. **40576** чији је носилац Société des Produits Nestlé S.A., , 1800 Vevey, CH, престао је да важи дана 29.12.2014. године.

Жиг рег. бр. **40577** чији је носилац Société des Produits Nestlé S.A., , 1800 Vevey, CH, престао је да важи дана 29.12.2014. године.

Жиг рег. бр. **40578** чији је носилац Société des Produits Nestlé S.A., , 1800 Vevey, CH, престао је да важи дана 29.12.2014. године.

Жиг рег. бр**. 40580** чији је носилац Société des Produits Nestlé S.A. , , 1800 Vevey, CH, престао је да важи дана 29.12.2014. године.

Жиг рег. бр. **40582** чији је носилац Centro-fantastico d.o.o. Beograd, Maršala Tolbuhina br. 155, Beograd, RS, престао је да важи дана 29.12.2014. године.

Жиг рег. бр. **40583** чији је носилац Société des Produits Nestlé S.A., , 1800 Vevey, CH, престао је да важи дана 29.12.2014. године.

Жиг рег. бр. **40584** чији је носилац Société des Produits Nestlé S.A., , 1800 Vevey, CH, престао је да важи дана 29.12.2014. године.

Жиг рег. бр. **40585** чији је носилац Société des Produits Nestlé S.A., , 1800 Vevey, CH, престао је да важи дана 29.12.2014. године.

Жиг рег. бр. **40586** чији је носилац Société des Produits Nestlé S.A., , 1800 Vevey, CH, престао је да важи дана 29.12.2014. године.

Жиг рег. бр. **40587** чији је носилац Société des Produits Nestlé S.A., , 1800 Vevey, CH, престао је да важи дана 29.12.2014. године.

Жиг рег. бр. **40588** чији је носилац Société des Produits Nestlé S.A., , 1800 Vevey, CH, престао је да важи дана 29.12.2014. године.

Жиг рег. бр. **40589** чији је носилац Société des Produits Nestlé S.A., , 1800 Vevey, CH, престао је да важи дана 29.12.2014. године.

Жиг рег. бр. **40599** чији је носилац LOTOS, d.o.o., BANATSKI KARLOVAC, DR SVETOZARA MIJATOVIĆA 3, YU, престао је да важи дана 26.12.2014. године.

Жиг рег. бр. **40687** чији је носилац GOLDEN BROWN TOBACCO INC., 1013 CENTRE ROAD, WILMINGTON, COUNTU OF NEW CASTLE 19805, STATE OF DELAWARE, US, престао је да важи дана 7.12.2014. године.

Жиг рег. бр. **40700** чији је носилац Sony Kabushiki Kaisha (Sony Corporation), 6-7-35 Kitashinagawa, Shinagawa-ku, Tokyo, JP, престао је да важи дана 28.12.2014. године.

Жиг рег. бр. **40905** чији је носилац ATLANTIC RECORDING CORPORATION, 1290 AVENUE OF THE AMERICAS, NEW YORK, NEW YORK 10104, US, престао је да важи дана 19.1.2015. године.

Жиг рег. бр. **48063** чији је носилац "SRBOLEK", Akcionarsko društvo za medicinsko snabdevanje i proizvodnju, Beograd, Sarajevska br. 84, YU, престао је да важи дана 9.12.2014. године.

Жиг рег. бр. **48134** чији је носилац "MISONI" d.o.o., 24000 Subotica, Bose Milićević 27, YU
престао је да важи дана 30.12.2014. године.

Жиг рег. бр. **48204** чији је носилац ESENSA d.o.o. Beograd, Slobodna zona, Viline vode bb, 11000 Beograd-Palilula, RS, престао је да важи дана 30.12.2014. године.

Жиг рег. бр. **48205** чији је носилац ESENSA d.o.o. Beograd, Slobodna zona, Viline vode bb, 11000 Beograd-Palilula, RS, престао је да важи дана 30.12.2014. године.

Жиг рег. бр. **48206** чији је носилац ESENSA d.o.o. Beograd, Slobodna zona, Viline vode bb, 11000 Beograd-Palilula, RS, престао је да важи дана 30.12.2014. године.

Жиг рег. бр. **48256** чији је носилац DELHAIZE SERBIA d.o.o. , Jurija Gagarina 14, Beograd-Novi Beograd, RS, престао је да важи дана 28.12.2014. године.

Жиг рег. бр. **48306** чији је носилац "CONTO BENE JEANS", Mihaila Pupina bb, Novi Pazar, RS, престао је да важи дана 24.12.2014. године.

Жиг рег. бр. **48512** чији је носилац LUX AUTO d.o.o., Temerin-Novi Sad, ul. Košut Lajoša 53, YU, престао је да важи дана 24.12.2014. године.

Жиг рег. бр. **48784** чији је носилац JAFFA DOO CRVENKA, Maršala Tita 245, 25220 Crvenka, RS престао је да важи дана 19.1.2015. године.

Жиг рег. бр. **48785** чији је носилац JAFFA DOO CRVENKA, Maršala Tita 245, 25220 Crvenka, RS престао је да важи дана 19.1.2015. године.

Жиг рег. бр. **50134** чији је носилац ISKRA, elektro in elektronska industrija, d.d. , Stegne 21, 1000 Ljubljana, SI, престао је да важи дана 6.1.2015. године.

Жиг рег. бр. **50635** чији је носилац Glaxo Group Limited, 980 Great West Road, Brentford, Middlesex TW8 9GS, GB, престао је да важи дана 22.12.2014. године.

Жиг рег. бр. **50636** чији је носилац TELEFONAKTIEBOLAGET L M ERICSSON, SE-164 83 Stockholm, SE, престао је да важи дана 17.12.2014. године.

Жиг рег. бр. **50640** чији је носилац PIVOT POINT INTERNATIONAL, INC, 1560 Sherman Avenue, Suite 700, Evanston, Illinois 60201, US, престао је да важи дана 16.12.2014. године.

Жиг рег. бр. **50650** чији је носилац Société des Produits Nestlé S.A, 1800 Vevey, CH, престао је да важи дана 21.12.2014. године.

Жиг рег. бр. **50651** чији је носилац Société des Produits Nestlé S.A., 1800 Vevey, CH, престао је да важи дана 21.12.2014. године.

Жиг рег. бр. **50652** чији је носилац Société des Produits Nestlé S.A, 1800 Vevey, CH, престао је да важи дана 21.12.2014. године.

Жиг рег. бр. **50658** чији је носилац Ahlers AG, Elverdisser Strasse 313, 32052 Herford, Немачка, DE, престао је да важи дана 29.12.2014. године.

Жиг рег. бр. 5**0660** чији је носилац RADIO DIFUZNO PREDUZEĆE "B92" a.d., 11000 Beograd, Makedonska 22/V, YU, престао је да важи дана 30.12.2014. године.

Жиг рег. бр. **50661** чији је носилац RADIO DIFUZNO PREDUZEĆE "B92" a.d., 11000 Beograd, Makedonska 22/V, YU, престао је да важи дана 30.12.2014. године.

Жиг рег. бр. **50662** чији је носилац RADIO DIFUZNO PREDUZEĆE "B92" a.d., 11000 Beograd, Makedonska 22/V, YU, престао је да важи дана 30.12.2014. године.

Жиг рег. бр. **50664** чији је носилац Kent Gida Maddeleri Sanayii ve Ticaret A.S., Cumhuriyet Mahallesi 2253, Sokak No. 11, Gebze-Kocaeli, TR, престао је да важи дана 31.12.2014. године.

Жиг рег. бр. **50665** чији је носилац Kent Gida Maddeleri Sanayii ve Ticaret A.S., Cumhuriyet Mahallesi 2253, Sokak No. 11, Gebze-Kocaeli, TR, престао је да важи дана 31.12.2014. године.

Жиг рег. бр. **50703** чији је носилац MARS INCORPORATED, 6885 Elm Street, McLean, VA 22101-3883, US, престао је да важи дана 11.1.2015. године.

Жиг рег. бр. **50704** чији је носилац "APOLONIJA" Samostalna stomatološka ordinacija, Devetak dr Tatjana, 11000 Beograd, Stevana Sremca br. 13, YU, престао је да важи дана 17.1.2015. године.

Жиг рег. бр. **50707** чији је носилац Motorola Trademark Holdings, LLC, 600 North U.S., Highway 45. Libertyville, IL 60048, US, престао је да важи дана 21.1.2015. године.

Жиг рег. бр. **50708** чији је носилац BELUPO - Lijekovi i kozmetika d.d., 48000 Koprivnica, Danica 5, HR, престао је да важи дана 21.1.2015. године.

Жиг рег. бр. **50720** чији је носилац BRITISH AMERICAN TOBACCO (BRANDS) LIMITED, Globe House, 4 Temple Place, London WC2R 2PG, GB, престао је да важи дана 27.1.2015. године.

Жиг рег. бр. **50721** чији је носилац JAMAL ABDUL NASSER MAHMOOD AL MAHAMID, P.O. Box 81450, Dubai, AE, престао је да важи дана 28.1.2015. године.

Жиг рег. бр. **50722** чији је носилац "YUMIS" d.o.o. Preduzeće za proizvodnju i promet robe i usluga, uvoz i izvoz, 18000 Niš, Daničićeva 11, RS, престао је да важи дана 11.1.2015. године.

Жиг рег. бр. **50724** чији је носилац ZVIJEZDA dioničko društvo za proizvodnju, trgovinu i usluge, Zagreb, Marijana Čavića br. 1, HR, престао је да важи дана 6.1.2015. године.

Жиг рег. бр. **50725** чији је носилац ZVIJEZDA dioničko društvo za proizvodnju, trgovinu i usluge, Zagreb, Marijana Čavića br. 1, HR, престао је да важи дана 6.1.2015. године.

Жиг рег. бр. **50726** чији је носилац BRITISH AMERICAN TOBACCO (Brands) Inc., 103 Foulk Road, Wilmington, Delaware 19803, US, престао је да важи дана 14.1.2015. године.

Жиг рег. бр. **50734** чији је носилац Merck Sharp & Dohme Corp. , One Merck Drive, Whitehouse Station, New Jersey 08889, US, престао је да важи дана 9.12.2014. године.

Жиг рег. бр. 50746 чији је носилац USLUGA, AD ZA PROIZVODNJU POGREBNE OPREME, Bačka Topola, Edvarda Kardelja 12, YU, престао је да важи дана 8.12.2014. године.

Жиг рег. бр. 50747 чији је носилац d.o.o. Originalne linije imunotonika i kozmetike OLEEQUE, 37000 Kruševac, Ilije Garašanina 25, YU, престао је да важи дана 9.12.2014. године.

Жиг рег. бр. 50768 чији је носилац AGROMIT d.o.o., Beograd, Palmira Toljatija 5/III, YU, престао је да важи дана 8.12.2014. године.

Жиг рег. бр. 50856 чији је носилац "VELAN" Preduzeće za spoljnu i unutrašnju trgovinu d.o.o., Beograd, Žarkovo, ul. Darinke Radović br. 24/12, YU, престао је да важи дана 21.12.2014. године.

Жиг рег. бр. 50858 чији је носилац SOCIETE DES PRODUITS NESTLE S.A., 1800 Vevey, Switzerland, CH, престао је да важи дана 23.12.2014. године.

Жиг рег. бр. 50859 чији је носилац "PROMONTE GSM" d.o.o. Društvo sa ograničenom odgovornošću za promet, izgradnju i eksploataciju mreže mobilnih telekomunikacija, 81000 Podgorica, Džordža Vašingtona 83, YU, престао је да важи дана 23.12.2014. године.

Жиг рег. бр. 50861 чији је носилац DEJAN V. VESELINOVIĆ, dipl.ecc. Samostalni radnik iz oblasti kulture, 11000 Beograd, Ruzveltova 29, YU, престао је да важи дана 30.12.2014. године.

Жиг рег. бр. 50862 чији је носилац DEJAN V. VESELINOVIĆ, dipl.ecc. Samostalni radnik iz oblasti kulture, 11000 Beograd, Ruzveltova 29, YU, престао је да важи дана 30.12.2014. године.

Жиг рег. бр. 50863 чији је носилац DEJAN V. VESELINOVIĆ, dipl.ecc. Samostalni radnik iz oblasti kulture, 11000 Beograd, Ruzveltova 29, YU, престао је да важи дана 30.12.2014. године.

Жиг рег. бр. 50870 чији је носилац Stančić Predrag, 9. brigade 17/12, 19210 Bor, RS, престао је да важи дана 29.12.2014. године.

Жиг рег. бр. 50874 чији је носилац Philip Morris Brands Sàrl, Quai Jeanrenaud 3, CH-2000 Neuchâtel, CH, престао је да важи дана 12.1.2015. године.

Жиг рег. бр. 50880 чији је носилац "E - DUĆAN" doo Preduzeće za trgovinu elektronskim putem, 11000 Beograd, Despota Stefana 11, YU, престао је да важи дана 4.1.2015. године.

Жиг рег. бр. **50913** чији је носилац JIANG JUNLING, državljanin NR Kine Pasoš br. PCHN G05466478 sa privremenim boravkom u Zemunu, Juga Grizelija br. 16 (trgovac), privremeni boravak u Zemunu, Juga Grizelija br. 16, YU, престао је да важи дана 8.12.2014. године.

Жиг рег. бр. **50914** чији је носилац Société des Produits Nestlé S.A. , , 1800 Vevey, CH, престао је да важи дана 10.12.2014. године.

Жиг рег. бр**. 50946** чији је носилац Société des Produits Nestlé S.A., , 1800 Vevey, CH, престао је да важи дана 10.12.2014. године.

Жиг рег. бр. **50957** чији је носилац DOMINUS GRADNJA d.o.o, Novi Sad, Jevrejska 35, YU, престао је да важи дана 27.12.2014. године.

Жиг рег. бр. **50959** чији је носилац "CEKOS IN" Preduzeće za izdaavačku delatnost i ekonomski konsalting d.o.o., Beograd, Svetogorska br. 28, YU, престао је да важи дана 29.12.2014. године.

Жиг рег. бр. **50962** чији је носилац VK GROUP d.o.o, 11070 Novi Beograd, YU Bussines Centar, Mihajla Pupina 10g, YU, престао је да важи дана 30.12.2014. године.

Жиг рег. бр. **51057** чији је носилац ZEMLJORADNIČKA ZADRUGA AGROKULA, Kula, M. Tita 316, YU, престао је да важи дана 31.12.2014. године.

Жиг рег. бр**. 51147** чији је носилац SAMOSTALNA UGOSTITELJSKA RADNJA "GREEN BAR" - vlasnik PAVLOVIĆ MIRKO, Beograd, Kneza Mihaila br. 47, YU, престао је да важи дана 10.12.2014. године.

Жиг рег. бр. **51149** чији је носилац SHANTOU S.E.Z. YE SHENG GARMENT CO., Ltd., 2/F., Block 6, Longhu Industry Area, No. 10 Chang Jiang Road, Shantou, Guandong Province, People's Republic Of China, CN, престао је да важи дана 30.12.2014. године.

Жиг рег. бр. **51150** чији је носилац PREDUZEĆE ZA TRGOVINU, TRANSPORT, PROIZVODNJU I USLUGE TROPIC TRADE DOO, Beograd, Palmira Toljatija 5, RS, престао је да важи дана 28.12.2014. године.

Жиг рег. бр. **51200** чији је носилац ALBERTO-CULVER INTERNATIONAL, INC., 2525 Armitage Avenue, Melrose Park, Illinois 60160, US, престао је да важи дана 25.1.2015. године.

Жиг рег. бр. **51721** чији је носилац ŽITO GORENJKA, proizvodnja pekarskih in konditorskih izdelkov, d.d., 4248 Lesce, Rožna dolina 8, SI престао је да важи дана 25.1.2015. године.

Жиг рег. бр. **51741** чији је носилац RIGDEN d.o.o., 11070 Novi Beograd, Dr Ivana Ribara 92/10, RS престао је да важи дана 28.1.2015. године.

Жиг рег. бр**. 51742** чији је носилац RIGDEN d.o.o., 11070 Novi Beograd, Dr Ivana Ribara 92/10, RS престао је да важи дана 28.1.2015. године.

Жиг рег. бр**. 51787** чији је носилац "CEKOS IN" Preduzeće za izdaavačku delatnost i ekonomski konsalting d.o.o., Beograd, Svetogorska br. 28, RS престао је да важи дана 29.12.2014. године.

Жиг рег. бр. **51928** чији је носилац Centro-fantastico d.o.o. Beograd, Maršala Tolbuhina br. 155, Beograd, RS, престао је да важи дана 27.1.2015. године.

Жиг рег. бр. **51929** чији је носилац Preduzeće za proizvodnju, trgovinu i usluge DR. OETKER d.o.o., Vladimira Popovića 40, Beograd, RS, престао је да важи дана 27.1.2015. године.

Жиг рег. бр. **51936** чији је носилац Société des Produits Nestlé S.A , 1800 Vevey, CH, престао је да важи дана 27.1.2015. године.

Жиг рег. бр. **51947** чији је носилац Société des Produits Nestlé S.A , 1800 Vevey, CH, престао је да важи дана 27.1.2015. године.

Жиг рег. бр. **51951** чији је носилац Société des Produits Nestlé S.A., 1800 Vevey, CH, престао је да важи дана 27.1.2015. године.

Жиг рег. бр. **51969** чији је носилац OBUĆA METRO, d.o.o za trgovinu i usluge, export-import, Vrbas, Laze Kostića bb., YU, престао је да важи дана 30.12.2014. године.

Жиг рег. бр**. 52004** чији је носилац "VLAJIĆ" SZ KROJAČKA RADNJA, vlasn. Jelene Vlajić, 11420 Smederevska Palanka, Šulejićeva 10, YU, престао је да важи дана 15.12.2014. године.

Жиг рег. бр. **52047** чији је носилац SESAME WORKSHOP, a New York non-profit corporation, One Lincoln Plaza, New York, NY 10023, US, престао је да важи дана 15.12.2014. године.

Жиг рег. бр. **52048** чији је носилац SESAME WORKSHOP, a New York non-profit corporation, One Lincoln Plaza, New York, NY 10023, US, престао је да важи дана 15.12.2014. године.

Жиг рег. бр. **52113** чији је носилац BRITISH AMERICAN TOBACCO (Brands) Inc. and British American Tobacco(Brands) Inc., 103 Foulk Road, Wilmington, Delaware 19803, US and 2711 Centerville Road, Suite 300, Wilmington, Delaware, 19808, US, престао је да важи дана 12.1.2015. године.

Жиг рег. бр. **52114** чији је носилац British American Tobacco(Brands) Inc., 2711 Centerville Road, Suite 300, Wilmington, Delaware, 19808, US, престао је да важи дана 14.1.2015. године.

Жиг рег. бр. 52115 чији је носилац BRITISH AMERICAN TOBACO(Brands) Inc, 2711 Centerville Road, Suite 300, Wilmington, Delaware, 19808, US, престао је да важи дана 14.1.2015. године.

Жиг рег. бр. **52145** чији је носилац "KEEWAY" d.o.o., Bačka Topola, Partizanska br. 43, YU, престао је да важи дана 19.1.2015. године.

Жиг рег. бр. 52293 чији је носилац "Grand prom" a.d. za proizvodnju, promet i usluge, Beograd-Novi Beograd, Surčinska 6a , RS, престао је да важи дана 24.1.2015. године.

Жиг рег. бр. **52312** чији је носилац SMITHKLINE BEECHAM PLC, 980 Great Wsest Road, Brentford, Middlesex, TW8 9GS, GB, престао је да важи дана 21.1.2015. године.

Жиг рег. бр. **52499** чији је носилац Omega Research and Development Technology LLC, 150 Marcus Boulevard, Hauppauge, New York 11788, US, престао је да важи дана 15.12.2014. године.

Жиг рег. бр. **52501** чији је носилац NOVARTIS AG, 4002 Basel, CH, престао је да важи дана 20.1.2015. године.

Жиг рег. бр. **52555** чији је носилац "PRIMAPROM" d.o.o., Proizvodno, uslužno, prometno i export-import preduzeće, Banja Luka, Vidovdanska b.b., BA, престао је да важи дана 24.12.2014. године.

Жиг рег. бр. 52788 чији је носилац KOC HOLDING A.S., Azizbey Sokak No: 1, 81207 Kuzguncuk Istanbul, TR, престао је да важи дана 28.1.2015. године.

Жиг рег. бр. **52939** чији је носилац "GRAND SLAM GROUP" Preduzeće za trgovinu, usluge, zastupanje i posredovanje d.o.o., 11000 Beograd, Danila Lekića br. 31, RS, престао је да важи дана 15.12.2014. године.

Жиг рег. бр. **53037** чији је носилац "CEKOS IN" Preduzeće za izdaavačku delatnost i ekonomski konsalting d.o.o., Beograd, Svetogorska br. 28, RS, престао је да важи дана 29.12.2014. године.

Жиг рег. бр. **53244** чији је носилац PETROVSKI IGOR, 1000 Skoplje, Ul. Tone Tomšić, 25/2-1, MK, престао је да важи дана 24.12.2014. године.

Жиг рег. бр. **53372** чији је носилац "Grand prom" a.d. za proizvodnju, promet i usluge, Beograd-Novi Beograd, Surčinska 6a , RS, престао је да важи дана 24.1.2015. године.

Жиг рег. бр. **53403** чији је носилац Preduzeće za proizvodnju, trgovinu i usluge, uvoz-izvoz "RAS PRODUKT" d.o.o., Smederevo, Karadjordjeva 58/87, RS, престао је да важи дана 13.1.2015. године.

Жиг рег. бр. **53986** чији је носилац Omega Research and Development Technology LLC, 150 Marcus Boulevard, Hauppauge, New York 11788, US, престао је да важи дана 17.1.2015. године.

Жиг рег. бр. **66122** чији је носилац DCP HEMIGAL d.o.o., Tekstilna 97, 16000 Leskovac, RS, престао је да важи дана 27.12.2014. године.

Жиг рег. бр. **66359** чији је носилац ADOC d.o.o., Milorada Jovanovića broj 11, 11000 Beograd, RS престао је да важи дана 30.12.2014. године.

Жиг рег. бр. **67074** чији је носилац Standard Logistic doo, Bul. Milutina Milankovića 25b, 11070 Novi Beograd, RS, престао је да важи дана 30.1.2015. године.

ОБЈАВА УПИСАНИХ ПРОМЕНА РЕГИСТРОВАНИХ ЖИГОВА од06.06.2015. до 31.07.2015.године

Publications of Entered Changes of Registered Trademarks from June 6th 2015 to July 31th 2015

1. Промена имена и/или адресе

Име и/или адреса носиоца жига рег.број **14948** промењена је у Robertshaw US Holding Corp., 191 E. North Avenue, Carol Stream, IL 60188, US

Име и/или адреса носиоца жига рег.број **19385** промењена је у Robertshaw US Holding Corp., 191 E. North Avenue, Carol Stream, IL 60188, US

Име и/или адреса носиоца жига рег.број **21131** промењена је у Mack Trucks, Inc., 7900 National Service Road, Greensboro, NC 27409, US

Име и/или адреса носиоца жига рег.број **21132** промењена је у EATON CORPORATION, 1000 Eaton Boulevard, Cleveland, Ohio 44122, US

Име и/или адреса носиоца жига рег.број **24876** промењена је у Motorola Trademark Holdings, LLC, 222 W. Merchandise Mart Plaza, Suite 1800, Chicago, IL 60654, US

Име и/или адреса носиоца жига рег.број **24877** промењена је у Motorola Trademark Holdings, LLC, 222 W. Merchandise Mart Plaza, Suite 1800, Chicago, IL 60654, US

Име и/или адреса носиоца жига рег.број **27351** промењена је у REHAU AG + CO, Rheniumhaus, 95111 Rehau, DE

Име и/или адреса носиоца жига рег.број **28248** промењена је у INVISTA Technologies S.a.r.l., Kreuzackerstrasse 9, CH-9000 St. Gallen, CH

Име и/или адреса носиоца жига рег.број **28257** промењена је у ATLAS COPCO AB, SE-105 23 Stockholm, SE

Име и/или адреса носиоца жига рег.број **30776** промењена је у Saks & Company LLC, 2711, Centerville Road, Suite 400, Wilmington, New Castle, Delaware 19808, US

Име и/или адреса носиоца жига рег.број **31477** промењена је у BAXTER INTERNATIONAL INC., One Baxter Parkway, Law Dept. Building 2-2E, Deerfield Illinois 60015-4633, US

Име и/или адреса носиоца жига рег.број **33797** промењена је у Sky International AG, Stockerhof, Dreikönigstrasse 31a, CH-8002 Zürich, CH

Име и/или адреса носиоца жига рег.број **33798** промењена је у Sky International AG, Stockerhof, Dreikönigstrasse 31a, CH-8002 Zürich, CH

Име и/или адреса носиоца жига рег.број **35946** промењена је у Hummel Holding A/S, Balticagade 20, DK-8000 Aarhus C, DK

Име и/или адреса носиоца жига рег.број **36184** промењена је у TAB MAK doo Probištip, Ul. Makedonski Revolucioneri br. 50 , Probištip, MK

Име и/или адреса носиоца жига рег.број **40707** промењена је у VOXX INTERNATIONAL CORPORATION, 180 Marcus Blvd, Hauppage, NY 11788, US

Име и/или адреса носиоца жига рег.број **40714** промењена је у АПОТЕКА ALIN МИТИЋ БРАНКА, Српских Владара 2, Пирот, RS

Име и/или адреса носиоца жига рег.број **40970** промењена је у C.E. KALAMARAKIS ANONYMOUS INDUSTRIAL & COMMERCIAL COMPANY - KALAS S.A., 68 SP. PATSI STREET, 11855 ATHENS, GR

Име и/или адреса носиоца жига рег.број **42734** промењена је у GENERALE BISCUIT, 6 Av Réaumur, 92140 Clamart, FR

Име и/или адреса носиоца жига рег.број **43840** промењена је у PHARMANOVA D.O.O. Društvo za proizvodnju farmaceutskih proizvoda, Industrijska 8, 11500 Obrenovac, RS

Име и/или адреса носиоца жига рег.број **43896** промењена је у PHARMANOVA D.O.O. Društvo za proizvodnju farmaceutskih proizvoda, Industrijska 8, 11500 Obrenovac, RS

Име и/или адреса носиоца жига рег.број **43899** промењена је у PHARMANOVA D.O.O. Društvo za proizvodnju farmaceutskih proizvoda, Industrijska 8, 11500 Obrenovac, RS

Име и/или адреса носиоца жига рег.број **44406** промењена је у TIME OUT GROUP LIMITED, 125 Shaftesbery Avenue, London, WC2H 8AD, GB

Име и/или адреса носиоца жига рег.број **44448** промењена је у PHARMANOVA D.O.O. Društvo za proizvodnju farmaceutskih proizvoda, Industrijska 8, Obrenovac, RS

Име и/или адреса носиоца жига рег.број **45487** промењена је у PHARMANOVA D.O.O. Društvo za proizvodnju farmaceutskih proizvoda, Industrijska 8, 11500 Obrenovac, RS

Име и/или адреса носиоца жига рег.број **45784** промењена је у ZTE CORPORATION, ZTE Plaza, Keji Road South, Hi-Tech Industrial Park, Nanshan District, Shenzhen, CN

Име и/или адреса носиоца жига рег.број **45865** промењена је у ZTE CORPORATION, ZTE Plaza, Keji Road South, Hi-Tech Industrial Park, Nanshan District, Shenzhen, CN

Име и/или адреса носиоца жига рег.број **45867** промењена је у Grand prom DOO za proizvodnju, promet i usluge, Surčinska 6A, Beograd, RS

Име и/или адреса носиоца жига рег.број **47689** промењена је у Motorola Trademark Holdings, LLC, 222 W. Merchandise Mart Plaza, Suite 1800, Chicago, IL 60654, US

Име и/или адреса носиоца жига рег.број **48103** промењена је у PHARMANOVA D.O.O. Društvo za proizvodnju farmaceutskih proizvoda, Industrijska 8, 11500 Obrenovac, RS

Име и/или адреса носиоца жига рег.број **48522** промењена је у Motorola Trademark Holdings, LLC, 222 W. Merchandise Mart Plaza, Suite 1800, Chicago, IL 60654, US

Име и/или адреса носиоца жига рег.број 48770 промењена је у PHARMANOVA D.O.O. Društvo za proizvodnju farmaceutskih proizvoda, Industrijska 8, 11500 Obrenovac, RS

Име и/или адреса носиоца жига рег.број **49538** промењена је у BRF Singapore Foods PTE Limited, 8, Marina Boulevard, #05-02, Marina Bay Financial Centre, 018981, Singapore 200403828K, SG

Име и/или адреса носиоца жига рег.број **49643** промењена је у Robertshaw US Holding Corp., 191 E. North Avenue, Carol Stream, IL 60188, US

Име и/или адреса носиоца жига рег.број **50675** промењена је у OBSCHESTVO S OGRANICHENNOI OTVETSTVENNOSTIU "GLAVSPIRTTREST", Oktyabrskaya 46, Pushkino, Moscow Region, 141201, RU

Име и/или адреса носиоца жига рег.број **50677** промењена је у OBSCHESTVO S OGRANICHENNOI OTVETSTVENNOSTIU "GLAVSPIRTTREST", Oktyabrskaya 46, Pushkino, Moscow Region, 141201, RU

Име и/или адреса носиоца жига рег.број **50702** промењена је у PPG ARCHITECTURAL COATINGS LLC, 15885 W. Sprague Road, Strongsville, OH, US;

Име и/или адреса носиоца жига рег.број **51117** промењена је у Слободан Петошевић, Козјачка 15, 11040 Београд, RS

Име и/или адреса носиоца жига рег.број **51170** промењена је у Neva Ithalat ve Ihracat Sanayi ve Ticaret Anonim Şirketi, Aymakoop Sanayi Sitesi A 3 Blok No. 9, Kucukcekmece - Istanbul, TR

Име и/или адреса носиоца жига рег.број **51395** промењена је у PHARMANOVA D.O.O. Društvo za proizvodnju farmaceutskih proizvoda, Industrijska 8, 11500 Obrenovac, RS

Име и/или адреса носиоца жига рег.број **51396** промењена је у PHARMANOVA D.O.O. Društvo za proizvodnju farmaceutskih proizvoda, Industrijska 8, 11500 Obrenovac, RS

Име и/или адреса носиоца жига рег.број **51558** промењена је у Ненад Марковић, Милутина Миланковића 130/166, 11070 Београд - Нови Београд, RS

Име и/или адреса носиоца жига рег.број **51592** промењена је у Motorola Trademark Holdings, LLC, 222 W. Merchandise Mart Plaza, Suite 1800, Chicago, IL 60654, US

Име и/или адреса носиоца жига рег.број **51854** промењена је у Ненад Марковић, Милутина Миланковића 130/166, 11070 Београд - Нови Београд, RS

Име и/или адреса носиоца жига рег.број **51937** промењена је у WIZARDS OF THE COAST, INC, 1600 Lind Avenue, SW, Suite 400, 98055 Renton, WA, US

Име и/или адреса носиоца жига рег.број **52019** промењена је у GENEL DOO KAĆ, Светосавска бр. 118, 21241 Каћ, RS

Име и/или адреса носиоца жига рег.број **52320** промењена је у Motorola Trademark Holdings, LLC, 222 W. Merchandise Mart Plaza, Suite 1800, Chicago, IL 60654, US

Име и/или адреса носиоца жига рег.број **52951** промењена је у PHARMANOVA D.O.O. Društvo za proizvodnju farmaceutskih proizvoda, Industrijska 8, 11500 Obrenovac, RS

Име и/или адреса носиоца жига рег.број **53489** промењена је у PHARMANOVA DOO Društvo za proizvodnju farmaceutskih proizvoda, Industrijska 8, 11500 Obrenovac, RS

Име и/или адреса носиоца жига рег.број **53492** промењена је у PHARMANOVA D.O.O. Društvo za proizvodnju farmaceutskih proizvoda, Industrijska 8, 11500 Obrenovac, RS

Име и/или адреса носиоца жига рег.број **53644** промењена је у "ADRIA MEDIA SERBIA" d.o.o., Omladinskih brigada 88a, Beograd, RS

Име и/или адреса носиоца жига рег.број **53644** промењена је у "ADRIA MEDIA SERBIA" d.o.o., Vlajkovićeva br.8, 11 000 Beograd, RS

Име и/или адреса носиоца жига рег.број **53644** промењена је у ADRIA MEDIA GROUP d.o.o., Vlajkovićeva 8, Beograd, RS

Име и/или адреса носиоца жига рег.број **53650** промењена је у Ненад Марковић, Милутина Миланковића 130/166, 11070 Београд - Нови Београд, RS

Име и/или адреса носиоца жига рег.број **53732** промењена је у Motorola Trademark Holdings, LLC, 222 W. Merchandise Mart Plaza, Suite 1800, Chicago, IL 60654, US

Име и/или адреса носиоца жига рег.број **53822** промењена је у Motorola Trademark Holdings, LLC, 222 W. Merchandise Mart Plaza, Suite 1800, Chicago, IL 60654, US

Име и/или адреса носиоца жига рег.број **53823** промењена је у Motorola Trademark Holdings, LLC, 222 W. Merchandise Mart Plaza, Suite 1800, Chicago, IL 60654, US

Име и/или адреса носиоца жига рег.број **53824** промењена је у Motorola Trademark Holdings, LLC, 222 W. Merchandise Mart Plaza, Suite 1800, Chicago, IL 60654, US

Име и/или адреса носиоца жига рег.број **53855** промењена је у Motorola Trademark Holdings, LLC, 222 W. Merchandise Mart Plaza, Suite 1800, Chicago, IL 60654, US

Име и/или адреса носиоца жига рег.број **53857** промењена је у Motorola Trademark Holdings, LLC, 222 W. Merchandise Mart Plaza, Suite 1800, Chicago, IL 60654, US

Име и/или адреса носиоца жига рег.број **53870** промењена је у PHARMANOVA D.O.O. Društvo za proizvodnju farmaceutskih proizvoda, Industrijska 8, 11500 Obrenovac, RS

Име и/или адреса носиоца жига рег.број **54126** промењена је у Motorola Trademark Holdings, LLC, 222 W. Merchandise Mart Plaza, Suite 1800, Chicago, IL 60654, US

Име и/или адреса носиоца жига рег.број **54593** промењена је у Motorola Trademark Holdings, LLC, 222 W. Merchandise Mart Plaza, Suite 1800, Chicago, IL 60654, US

Име и/или адреса носиоца жига рег.број **54594** промењена је у Motorola Trademark Holdings, LLC, 222 W. Merchandise Mart Plaza, Suite 1800, Chicago, IL 60654, US

Име и/или адреса носиоца жига рег.број **55336** промењена је у BAXTER INTERNATIONAL INC., One Baxter Parkway, Law Dept. Building 2-2E, Deerfield Illinois 60015-4633, US

Име и/или адреса носиоца жига рег.број **55504** промењена је у PHARMANOVA D.O.O. Društvo za proizvodnju farmaceutskih proizvoda, Industrijska 8, 11500 Obrenovac, RS

Име и/или адреса носиоца жига рег.број **55831** промењена је у Foodland d.o.o., Kumodraška 249, 11000 Beograd, RS

Име и/или адреса носиоца жига рег.број **56013** промењена је у Motorola Trademark Holdings, LLC, 222 W. Merchandise Mart Plaza, Suite 1800, Chicago, IL 60654, US

Име и/или адреса носиоца жига рег.број **56014** промењена је у Motorola Trademark Holdings, LLC, 222 W. Merchandise Mart Plaza, Suite 1800, Chicago, IL 60654, US

Име и/или адреса носиоца жига рег.број **56402** промењена је у Motorola Trademark Holdings, LLC, 222 W. Merchandise Mart Plaza, Suite 1800, Chicago, IL 60654, US

Име и/или адреса носиоца жига рег.број **56504** промењена је у Motorola Trademark Holdings, LLC, 222 W. Merchandise Mart Plaza, Suite 1800, Chicago, IL 60654, US

Име и/или адреса носиоца жига рег.број **56907** промењена је у Motorola Trademark Holdings, LLC, 222 W. Merchandise Mart Plaza, Suite 1800, Chicago, IL 60654, US

Име и/или адреса носиоца жига рег.број **56909** промењена је у Motorola Trademark Holdings, LLC, 222 W. Merchandise Mart Plaza, Suite 1800, Chicago, IL 60654, US

Име и/или адреса носиоца жига рег.број **56910** промењена је у Motorola Trademark Holdings, LLC, 222 W. Merchandise Mart Plaza, Suite 1800, Chicago, IL 60654, US

Име и/или адреса носиоца жига рег.број **56913** промењена је у Motorola Trademark Holdings, LLC, 222 W. Merchandise Mart Plaza, Suite 1800, Chicago, IL 60654, US

Име и/или адреса носиоца жига рег.број **57680** промењена је у MOĆ PRIRODE GROUP DOO, Ustanička 128 b, L 5, Beograd - Voždovac, RS

Име и/или адреса носиоца жига рег.број **57861** промењена је у Motorola Trademark Holdings, LLC, 222 W. Merchandise Mart Plaza, Suite 1800, Chicago, IL 60654, US

Име и/или адреса носиоца жига рег.број **57862** промењена је у Motorola Trademark Holdings, LLC, 222 W. Merchandise Mart Plaza, Suite 1800, Chicago, IL 60654, US

Име и/или адреса носиоца жига рег.број **58304** промењена је у Motorola Trademark Holdings, LLC, 222 W. Merchandise Mart Plaza, Suite 1800, Chicago, IL 60654, US

Име и/или адреса носиоца жига рег.број **58305** промењена је у Motorola Trademark Holdings, LLC, 222 W. Merchandise Mart Plaza, Suite 1800, Chicago, IL 60654, US

Име и/или адреса носиоца жига рег.број **58442** промењена је у BAXTER INTERNATIONAL INC., One Baxter Parkway, Law Dept. Building 2-2E, Deerfield Illinois 60015-4633, US;

Име и/или адреса носиоца жига рег.број **58485** промењена је у Motorola Trademark Holdings, LLC, 222 W. Merchandise Mart Plaza, Suite 1800, Chicago, IL 60654, US;

Име и/или адреса носиоца жига рег.број **58597** промењена је у Motorola Trademark Holdings, LLC, 222 W. Merchandise Mart Plaza, Suite 1800, Chicago, IL 60654, US;

Име и/или адреса носиоца жига рег.број **58693** промењена је у Motorola Trademark Holdings, LLC, 222 W. Merchandise Mart Plaza, Suite 1800, Chicago, IL 60654, US;

Име и/или адреса носиоца жига рег.број **59087** промењена је у MOĆ PRIRODE GROUP DOO, Ustanička 128 b, L 5, Beograd - Voždovac, RS;

Име и/или адреса носиоца жига рег.број **59767** промењена је у Motorola Trademark Holdings, LLC, 222 W. Merchandise Mart Plaza, Suite 1800, Chicago, IL 60654, US;

Име и/или адреса носиоца жига рег.број **59771** промењена је у Motorola Trademark Holdings, LLC, 222 W. Merchandise Mart Plaza, Suite 1800, Chicago, IL 60654, US;

Име и/или адреса носиоца жига рег.број **59772** промењена је у Motorola Trademark Holdings, LLC, 222 W. Merchandise Mart Plaza, Suite 1800, Chicago, IL 60654, US;

Име и/или адреса носиоца жига рег.број **60298** промењена је у SOLEN CIKOLATA GIDA SANAYI VE TICARET ANONIM SIRKETI, 4. Organize Sanayi Bolgesi 83412 Nolu Cad. No: 4 Sehitkamil, Gazaiantep, TR;

Име и/или адреса носиоца жига рег.број **60315** промењена је у Motorola Trademark Holdings, LLC, 222 W. Merchandise Mart Plaza, Suite 1800, Chicago, IL 60654, US;

Име и/или адреса носиоца жига рег.број **60872** промењена је у Motorola Trademark Holdings, LLC, 222 W. Merchandise Mart Plaza, Suite 1800, Chicago, IL 60654, US;

Име и/или адреса носиоца жига рег.број **60894** промењена је у Motorola Trademark Holdings, LLC, 222 W. Merchandise Mart Plaza, Suite 1800, Chicago, IL 60654, US;

Име и/или адреса носиоца жига рег.број **61035** промењена је у Motorola Trademark Holdings, LLC, 222 W. Merchandise Mart Plaza, Suite 1800, Chicago, IL 60654, US;

Име и/или адреса носиоца жига рег.број **61652** промењена је у KT & G Corporation, 71, Beotkkot-gil, Daedeok-gu, Daejeon, KR;

Име и/или адреса носиоца жига рег.број **61735** промењена је у ASOS Plc, Second Floor, Greater London House, Hampstead Road, London NW1 7FB, UK;

Име и/или адреса носиоца жига рег.број **62132** промењена је у Anhui Jianghuai Automobile Co., Ltd., No. 176 Dongliu Road, Hefei City, Anhui Province, CN;

Име и/или адреса носиоца жига рег.број **62737** промењена је у "ADRIA MEDIA SERBIA" d.o.o., Vlajkovićeva br.8, 11 000 Beograd, RS;

Име и/или адреса носиоца жига рег.број **62737** промењена је у ADRIA MEDIA GROUP d.o.o., Vlajkovićeva 8, Beograd, RS;

Име и/или адреса носиоца жига рег.број **62738** промењена је у "ADRIA MEDIA SERBIA" d.o.o., Vlajkovićeva br. 8, 11000 Beograd, RS;

Име и/или адреса носиоца жига рег.број **62738** промењена је у ADRIA MEDIA GROUP d.o.o., Vlajkovićeva 8, Beograd, RS;

Име и/или адреса носиоца жига рег.број **63208** промењена је у Motorola Trademark Holdings, LLC, 222 W. Merchandise Mart Plaza, Suite 1800, Chicago, IL 60654, US;

Име и/или адреса носиоца жига рег.број **63209** промењена је у Motorola Trademark Holdings, LLC, 222 W. Merchandise Mart Plaza, Suite 1800, Chicago, IL 60654, US;

Име и/или адреса носиоца жига рег.број **66193** промењена је у GREEN COLA LTD, Strati Myrivili 5, Strovolos 2046, Nicosia, CY;

Име и/или адреса носиоца жига рег.број **66605** промењена је у Venera bike doo, Фрање Клуза 144А, 24000 Суботица, RS;

Име и/или адреса носиоца жига рег.број **67961** промењена је у Motorola Trademark Holdings, LLC, 222 W. Merchandise Mart Plaza, Suite 1800, Chicago, IL 60654, US;

Име и/или адреса носиоца жига рег.број **68734** промењена је у БИЗНИС ЗА СВЕ ДОО, Миљаковачке ливаде 32, Београд - Раковица, RS;

Име и/или адреса носиоца жига рег.број **69033** промењена је у Sky International AG, Stockerhof, Dreikönigstrasse 31a, CH-8002 Zürich, CH;

Име и/или адреса носиоца жига рег.број **69035** промењена је у Sky International AG, Stockerhof, Dreikönigstrasse 31a, CH-8002 Zürich, CH;

Име и/или адреса носиоца жига рег.број **69081** промењена је у Affidea B.V., Prins Bernhardplein 200, NL-1097 JB Amsterdam, NL;

2. Пренос права

За жиг бр. **14948** извршен је пренос на Fox US Bidco Corp., 191 E. North Avenue, Carol Stream, IL 60188, US;

За жиг бр. 19385 извршен је пренос на Fox US Bidco Corp., 191 E. North Avenue, Carol Stream, IL 60188, US;

За жиг бр**. 20152** извршен је пренос на Old Harbour AB, c/o Roschier Advokatbyra, Box 7358, 103 90 Stockholm, SE;

За жиг бр. **20152** извршен је пренос на Scandinavian Tobacco Group Assens A/S, Tobaksvej 1, 5610 Assens, DK;

За жиг бр**. 22108** извршен је пренос на Sumitomo Heavy Industries, Ltd.,1-1 Osaki 2-chome, Shinagawa-ku, Tokyo 141-6025, JP;

За жиг бр. **26901** извршен је пренос на HEMOFARM A.D. farmaceutsko-hemijska industrija Vršac, Beogradski put bb, 26300 Vršac, RS;

За жиг бр. **26939** извршен је пренос на HEMOFARM A.D. farmaceutsko-hemijska industrija Vršac, Beogradski put bb, 26300 Vršac, RS;

За жиг бр. **26960** извршен је пренос на HEMOFARM A.D. farmaceutsko-hemijska industrija Vršac, Beogradski put bb, 26300 Vršac, RS;

За жиг бр. **27028** извршен је пренос на BASF SE,Carl-Bosch-Strasse 38, 67056 Ludwigshafen am Rhein, DE;

За жиг бр**. 27043** извршен је пренос на BASF SE,Carl-Bosch-Strasse 38, 67056 Ludwigshafen am Rhein, DE;

За жиг бр. **29468** извршен је пренос на Zoetis Services LLC,100 Campus Drive, Florham Park, NJ 07932, US;

За жиг бр. **30776** извршен је пренос на NEW SAKS & COMPANY, 12 East 49th Street, 21st Floor, New York, NY 10017, US;

За жиг бр. **31477** извршен је пренос на BAXALTA INCORPORATED, 1200 Lakeside Drive, Bannockburn, Illinois 60015, US;

За жиг бр. **34753** извршен је пренос на PINNACLE BIOLOGICS BV,Crystal Tower, 21st Floor, Orlyplein 10, 1043DP Amsterdam, NL;

За жиг бр. **35478** извршен је пренос на HEMOFARM A.D. farmaceutsko-hemijska industrija Vršac, Beogradski put bb, 26300 Vršac, RS;

За жиг бр. **35744** извршен је пренос на Zoetis Services LLC,100 Campus Drive, Florham Park, NJ 07932, US;

За жиг бр. **36184** извршен је пренос на TAB MAK doo Probištip, Ul. JNA br. 50, Probištip, MK;

За жиг бр. **37267** извршен је пренос на HEMOFARM A.D. farmaceutsko-hemijska industrija Vršac,Beogradski put bb, 26300 Vršac, RS;

За жиг бр. **37457** извршен је пренос на HEMOFARM A.D. farmaceutsko-hemijska industrija Vršac,Beogradski put bb, 26300 Vršac, RS;

За жиг бр. **37460** извршен је пренос на HEMOFARM A.D. farmaceutsko-hemijska industrija Vršac,Beogradski put bb, 26300 Vršac, RS;

За жиг бр. **37461** извршен је пренос на HEMOFARM A.D. farmaceutsko-hemijska industrija Vršac,Beogradski put bb, 26300 Vršac, RS;

За жиг бр. **37462** извршен је пренос на HEMOFARM A.D. farmaceutsko-hemijska industrija Vršac,Beogradski put bb, 26300 Vršac, RS;

За жиг бр. **37890** извршен је пренос на DSM IP Assets B.V.,Het Overloon 1, 6411 TE Heerlen, ZB;

За жиг бр. **37891** извршен је пренос на DSM IP Assets B.V.,Het Overloon 1, 6411 TE Heerlen, ZB;

За жиг бр. **38507** извршен је пренос на HEMOFARM A.D. farmaceutsko-hemijska industrija Vršac,Beogradski put bb, 26300 Vršac, RS;

За жиг бр. **39296** извршен је пренос на HEMOFARM A.D. farmaceutsko-hemijska industrija Vršac,Beogradski put bb, 26300 Vršac, RS;

За жиг бр. **39679** извршен је пренос на HEMOFARM A.D. farmaceutsko-hemijska industrija Vršac,Beogradski put bb, 26300 Vršac, RS;

За жиг бр. **39874** извршен је пренос на HEMOFARM A.D. farmaceutsko-hemijska industrija Vršac,Beogradski put bb, 26300 Vršac, RS;

За жиг бр. **39875** извршен је пренос на HEMOFARM A.D. farmaceutsko-hemijska industrija Vršac,Beogradski put bb, 26300 Vršac, RS;

За жиг бр. **41014** извршен је пренос на HEMOFARM A.D. farmaceutsko-hemijska industrija Vršac,Beogradski put bb, 26300 Vršac, RS;

За жиг бр. **41015** извршен је пренос на HEMOFARM A.D. farmaceutsko-hemijska industrija Vršac,Beogradski put bb, 26300 Vršac, RS;

За жиг бр. **41257** извршен је пренос на HEMOFARM A.D. farmaceutsko-hemijska industrija Vršac,Beogradski put bb, 26300 Vršac, RS;

За жиг бр. **41378** извршен је пренос на HENKEL AG & Co. KGaA,Henkelstrasse 67, 40589 Düsseldorf, DE;

За жиг бр. **41853** извршен је пренос на HEMOFARM A.D. farmaceutsko-hemijska industrija Vršac, Beogradski put bb, 26300 Vršac, RS;

За жиг бр. **41854** извршен је пренос на HEMOFARM A.D. farmaceutsko-hemijska industrija Vršac, Beogradski put bb, 26300 Vršac, RS;

За жиг бр. **42382** извршен је пренос на HEMOFARM A.D. farmaceutsko-hemijska industrija Vršac, Beogradski put bb, 26300 Vršac, RS;

За жиг бр. **42829** извршен је пренос на HEMOFARM A.D. farmaceutsko-hemijska industrija Vršac, Beogradski put bb, 26300 Vršac, RS;

За жиг бр. **42830** извршен је пренос на HEMOFARM A.D. farmaceutsko-hemijska industrija Vršac, Beogradski put bb, 26300 Vršac, RS;

За жиг бр. **43047** извршен је пренос на HEMOFARM A.D. farmaceutsko-hemijska industrija Vršac, Beogradski put bb, 26300 Vršac, RS;

За жиг бр. **43197** извршен је пренос на HEMOFARM A.D. farmaceutsko-hemijska industrija Vršac, Beogradski put bb, 26300 Vršac, RS;

За жиг бр. **43198** извршен је пренос на HEMOFARM A.D. farmaceutsko-hemijska industrija Vršac, Beogradski put bb, 26300 Vršac, RS;

За жиг бр. **43200** извршен је пренос на HEMOFARM A.D. farmaceutsko-hemijska industrija Vršac, Beogradski put bb, 26300 Vršac, RS;

За жиг бр. **43251** извршен је пренос на HEMOFARM A.D. farmaceutsko-hemijska industrija Vršac, Beogradski put bb, 26300 Vršac, RS;

За жиг бр. **43252** извршен је пренос на HEMOFARM A.D. farmaceutsko-hemijska industrija Vršac, Beogradski put bb, 26300 Vršac, RS;

За жиг бр. **43253** извршен је пренос на HEMOFARM A.D. farmaceutsko-hemijska industrija Vršac, Beogradski put bb, 26300 Vršac, RS;

За жиг бр. **43254** извршен је пренос на HEMOFARM A.D. farmaceutsko-hemijska industrija Vršac, Beogradski put bb, 26300 Vršac, RS;

За жиг бр. **43366** извршен је пренос на HEMOFARM A.D. farmaceutsko-hemijska industrija Vršac, Beogradski put bb, 26300 Vršac, RS;

За жиг бр. **43367** извршен је пренос на HEMOFARM A.D. farmaceutsko-hemijska industrija Vršac, Beogradski put bb, 26300 Vršac, RS;

За жиг бр. **43368** извршен је пренос на HEMOFARM A.D. farmaceutsko-hemijska industrija Vršac, Beogradski put bb, 26300 Vršac, RS;

За жиг бр. **43698** извршен је пренос на HEMOFARM A.D. farmaceutsko-hemijska industrija Vršac, Beogradski put bb, 26300 Vršac, RS;

За жиг бр. **43897** извршен је пренос на ESENSA d.o.o., Слободна зона, Вилине воде бб, 11000 Београд - Палилула, RS;

За жиг бр. **44055** извршен је пренос на HEMOFARM A.D. farmaceutsko-hemijska industrija Vršac, Beogradski put bb, 26300 Vršac, RS;

За жиг бр. **44588** извршен је пренос на ESENSA d.o.o., Слободна зона, Вилине воде бб, 11000 Београд - Палилула, RS;

За жиг бр. **44610** извршен је пренос на NICOLA'S CO доо, Булевар Војводе Мишића 19, Београд, RS;

За жиг бр. **44776** извршен је пренос на Zoetis Services LLC, 100 Campus Drive, Florham Park, NJ 07932, US;

За жиг бр. **44836** извршен је пренос на Zoetis Services LLC, 100 Campus Drive, Florham Park, NJ 07932, US;

За жиг бр. **45078** извршен је пренос на Zoetis Services LLC, 100 Campus Drive, Florham Park, NJ 07932, US;

За жиг бр. **45208** извршен је пренос на Zoetis Services LLC,100 Campus Drive, Florham Park, NJ 07932, US;

За жиг бр. **45359** извршен је пренос на ESENSA d.o.o., Слободна зона, Вилине воде бб, 11000 Београд - Палилула, RS;

За жиг бр. **46120** извршен је пренос на ESENSA d.o.o., Слободна зона, Вилине воде бб, 11000 Београд - Палилула, RS;

За жиг бр. **46185** извршен је пренос на ESENSA d.o.o., Слободна зона, Вилине воде бб, 11000 Београд - Палилула, RS;

За жиг бр. **48820** извршен је пренос на ДОО "BB MINAQUA", Футошки пут 93Б, Нови Сад, RS;

За жиг бр. **49533** извршен је пренос на ESENSA d.o.o., Слободна зона, Вилине воде бб, 11000 Београд - Палилула, RS;

За жиг бр. **49643** извршен је пренос на Fox US Bidco Corp., 191 E. North Avenue, Carol Stream, IL 60188, US;

За жиг бр. **50075** извршен је пренос на The Nielsen Company (US), LLC, 85 Broad Street, New York, New York 10004, US;

За жиг бр. **50702** извршен је пренос на PPG ARCHITECTURAL FINISHES,INC, ONE PPG PLACE PITTSBURGH, PENNSYLVANIA 15272, US;

За жиг бр. **51446** извршен је пренос на INOVE d.o.o., Миљаковачке стазе 11а, 11090 Београд - Раковица, RS;

За жиг бр. **51524** извршен је пренос на AGROMARKET доо, Краљевачког батаљона 235/2, 34000 Крагујевац, RS;

За жиг бр. **51525** извршен је пренос на AGROMARKET доо, Краљевачког батаљона 235/2, 34000 Крагујевац, RS;

За жиг бр. **51526** извршен је пренос на AGROMARKET доо, Краљевачког батаљона 235/2, 34000 Крагујевац, RS;

За жиг бр**. 51527** извршен је пренос на AGROMARKET доо, Краљевачког батаљона 235/2, 34000 Крагујевац, RS;

За жиг бр. **51528** извршен је пренос на AGROMARKET doo, Kraljevačkog bataljona 235/2, Kragujevac, RS;

За жиг бр. **51529** извршен је пренос на AGROMARKET доо, Краљевачког батаљона 235/2, 34000 Крагујевац, RS;

За жиг бр. **51530** извршен је пренос на AGROMARKET доо, Краљевачког батаљона 235/2, 34000 Крагујевац, RS;

За жиг бр. **51531** извршен је пренос на AGROMARKET доо, Краљевачког батаљона 235/2, 34000 Крагујевац, RS;

За жиг бр. **51532** извршен је пренос на AGROMARKET доо, Краљевачког батаљона 235/2, 34000 Крагујевац, RS;

За жиг бр. **51789** извршен је пренос на HEMOFARM A.D. farmaceutsko-hemijska industrija Vršac, Beogradski put bb, 26300 Vršac, RS;

За жиг бр. **51790** извршен је пренос на HEMOFARM A.D. farmaceutsko-hemijska industrija Vršac, Beogradski put bb, 26300 Vršac, RS;

За жиг бр. **51791** извршен је пренос на HEMOFARM A.D. farmaceutsko-hemijska industrija Vršac, Beogradski put bb, 26300 Vršac, RS;

За жиг бр. **51795** извршен је пренос на HEMOFARM A.D. farmaceutsko-hemijska industrija Vršac, Beogradski put bb, 26300 Vršac, RS;

За жиг бр. **51796** извршен је пренос на HEMOFARM A.D. farmaceutsko-hemijska industrija Vršac, Beogradski put bb, 26300 Vršac, RS;

За жиг бр. **51797** извршен је пренос на HEMOFARM A.D. farmaceutsko-hemijska industrija Vršac, Beogradski put bb, 26300 Vršac, RS;

За жиг бр. **51798** извршен је пренос на HEMOFARM A.D. farmaceutsko-hemijska industrija Vršac, Beogradski put bb, 26300 Vršac, RS;

За жиг бр. **51937** извршен је пренос на WIZARDS OF THE COAST LLC, 1600 Lind Avenue, SW, Suite 400, 98055 Renton, WA, US;

За жиг бр. **52466** извршен је пренос на SIMTEX BG 011 doo, ул. Главна бр. 18, Београд - Земун, RS;

За жиг бр. **52696** извршен је пренос на ESENSA d.o.o., Слободна зона, Вилине воде бб, 11000 Београд - Палилула, RS;

За жиг бр. **53170** извршен је пренос на AGROMARKET доо, Краљевачког батаљона 235/2, 34000 Крагујевац, RS;

За жиг бр. **53283** извршен је пренос на AGROMARKET доо, Краљевачког батаљона 235/2, 34000 Крагујевац, RS;

За жиг бр. **53284** извршен је пренос на AGROMARKET доо, Краљевачког батаљона 235/2, 34000 Крагујевац, RS;

За жиг бр. **53285** извршен је пренос на AGROMARKET доо, Краљевачког батаљона 235/2, 34000 Крагујевац, RS;

За жиг бр. **53286** извршен је пренос на AGROMARKET доо, Краљевачког батаљона 235/2, 34000 Крагујевац, RS;

За жиг бр. **53287** извршен је пренос на AGROMARKET доо, Краљевачког батаљона 235/2, 34000 Крагујевац, RS;

За жиг бр. **53351** извршен је пренос на AGROMARKET доо, Краљевачког батаљона 235/2, 34000 Крагујевац, RS;

За жиг бр. **53536** извршен је пренос на AGROMARKET доо, Краљевачког батаљона 235/2, 34000 Крагујевац, RS;

За жиг бр. **53537** извршен је пренос на AGROMARKET доо, Краљевачког батаљона 235/2, 34000 Крагујевац, RS;

За жиг бр. **53539** извршен је пренос на AGROMARKET доо, Краљевачког батаљона 235/2, 34000 Крагујевац, RS;

За жиг бр. **54823** извршен је пренос на Раде Ђурић, Зеке Буљубаше 9А, 11000 Београд, RS;

За жиг бр. **55015** извршен је пренос на The Nielsen Company (US), LLC, 85 Broad Street, New York, New York 10004, US;

За жиг бр. **55067** извршен је пренос на The Nielsen Company (US), LLC, 85 Broad Street, New York, New York 10004, US;

За жиг бр. **55084** извршен је пренос на OLYMPUS CORPORATION, 43-2 Hatagaya 2-chome, Shibuya-ku, Tokyo, JP;

За жиг бр. **55336** извршен је пренос на BAXALTA INCORPORATED, 1200 Lakeside Drive, Bannockburn, Illinois 60015, US;

За жиг бр. **55650** извршен је пренос на AGROMARKET доо, Краљевачког батаљона 235/2, 34000 Крагујевац, RS;

За жиг бр. **55651** извршен је пренос на AGROMARKET доо, Краљевачког батаљона 235/2, 34000 Крагујевац, RS;

За жиг бр. **55788** извршен је пренос на Ранковић Милена, ул. Недељка Гвозденовића 022Б, 11077 Београд - Нови Београд, RS;

За жиг бр. **55821** извршен је пренос на SIMTEX BG 011 doo, ул. Главна бр. 18, Београд - Земун, RS;

За жиг бр**. 55908** извршен је пренос на ДОО "BB MINAQUA", Футошки пут 93Б, Нови Сад, RS;

За жиг бр. **55909** извршен је пренос на "ОО "BB MINAQUA", Футошки пут 93Б, Нови Сад, RS;

За жиг бр. **55910** извршен је пренос на "ОО "BB MINAQUA", Футошки пут 93Б, Нови Сад, RS;

За жиг бр**. 56024** извршен је пренос на Zoetis Services LLC, 100 Campus Drive, Florham Park, NJ 07932, US;

За жиг бр**. 56027** извршен је пренос на Zoetis Services LLC, 100 Campus Drive, Florham Park, NJ 07932, US;

За жиг бр. **56812** извршен је пренос на AGROMARKET доо, Краљевачког батаљона 235/2, 34000 Крагујевац, RS;

За жиг бр. **56819** извршен је пренос на AGROMARKET доо, Краљевачког батаљона 235/2, 34000 Крагујевац, RS;

За жиг бр. **56923** извршен је пренос на AGROMARKET доо, Краљевачког батаљона 235/2, 34000 Крагујевац, RS;

За жиг бр. **57202** извршен је пренос на AGROMARKET доо, Краљевачког батаљона 235/2, 34000 Крагујевац, RS;

За жиг бр. **57203** извршен је пренос на AGROMARKET доо, Краљевачког батаљона 235/2, 34000 Крагујевац, RS;

За жиг бр. **57213** извршен је пренос на AGROMARKET доо, Краљевачког батаљона 235/2, 34000 Крагујевац, RS;

За жиг бр. **57214** извршен је пренос на AGROMARKET доо, Краљевачког батаљона 235/2, 34000 Крагујевац, RS;

За жиг бр. **57769** извршен је пренос на KAYAK STYLE d.o.o., Јурија Гагарина 87/243, Нови Београд, Београд, RS;

За жиг бр. **58213** извршен је пренос на Ranbaxy Ireland Limited of Spafield, Cork Road, Cashel, Co. Tipperary, IE;

За жиг бр. **58442** извршен је пренос на BAXALTA INCORPORATED, 1200 Lakeside Drive, Bannockburn, Illinois 60015, US;

За жиг бр. **58615** извршен је пренос на АКЦИОНАРСКО ДРУШТВО ИНДУСТРИЈА МЛЕКА И МЛЕЧНИХ ПРОИЗВОДА IMLEK, Индустријско насеље бб, Београд - Падинска скела, RS;

За жиг бр. **58616** извршен је пренос на АКЦИОНАРСКО ДРУШТВО ИНДУСТРИЈА МЛЕКА И МЛЕЧНИХ ПРОИЗВОДА IMLEK, Индустријско насеље бб, Београд - Падинска скела, RS;

За жиг бр. **58617** извршен је пренос на АКЦИОНАРСКО ДРУШТВО ИНДУСТРИЈА МЛЕКА И МЛЕЧНИХ ПРОИЗВОДА IMLEK, Индустријско насеље бб, Београд - Падинска скела, RS;

За жиг бр. **58618** извршен је пренос на АКЦИОНАРСКО ДРУШТВО ИНДУСТРИЈА МЛЕКА И МЛЕЧНИХ ПРОИЗВОДА IMLEK, Индустријско насеље бб, Београд - Падинска скела, RS;

За жиг бр. **58829** извршен је пренос на 1. Вера Врачаревић, 2. Ана Врачаревић, 3. Сања Врачаревић, 1. Светог Николе 22, 11000 Београд, 2. Светог Николе 22, 11000 Београд, 3. Светог Николе 22, 11000 Београд, RS;

За жиг бр. **59554** извршен је пренос на Zoetis Services LLC, 100 Campus Drive, Florham Park, NJ 07932, US;

За жиг бр. **59633** извршен је пренос на АКЦИОНАРСКО ДРУШТВО ИНДУСТРИЈА МЛЕКА И МЛЕЧНИХ ПРОИЗВОДА IMLEK, Индустријско насеље бб, Београд - Падинска скела, RS;

За жиг бр. **59634** извршен је пренос на АКЦИОНАРСКО ДРУШТВО ИНДУСТРИЈА МЛЕКА И МЛЕЧНИХ ПРОИЗВОДА IMLEK, Индустријско насеље бб, Београд - Падинска скела, RS;

За жиг бр. **60115** извршен је пренос на Милан Зарић, Пивљанина Баја 23, Београд, RS;

За жиг бр. **60471** извршен је пренос на АКЦИОНАРСКО ДРУШТВО ИНДУСТРИЈА МЛЕКА И МЛЕЧНИХ ПРОИЗВОДА IMLEK, Индустријско насеље бб, Београд - Падинска скела, RS;

За жиг бр. **60486** извршен је пренос на PRIVREDNO DRUŠTVO BOKI DOO, Braće Lazovića 6, Čajetina, RS;

За жиг бр. **60507** извршен је пренос на Saucony UK, Inc., 191 Spring Street, Lexington, MA 02421, US;

За жиг бр. **60526** извршен је пренос на МОКРОГОРСКА ШКОЛА МЕНАЏМЕНТА ДОО МОКРА ГОРА, Насеље Мећавник бб, Мокра Гора, 31000 Ужице, RS;

За жиг бр. **60590** извршен је пренос на ESENTICO BOKI DOO ЧАЈЕТИНА, Љубише Мићића Ждила 12, Чајетина, RS;

За жиг бр. **60919** извршен је пренос на Ranbaxy Ireland Limited of Spafield, Cork Road, Cashel, Co. Tipperary, IE;

За жиг бр. **60920** извршен је пренос на MEDICO UNO preduzeće za trgovinu d.o.o., Pančevački put 38, Beograd, RS;

За жиг бр. **60955** извршен је пренос на ESENTICO BOKI DOO ČAJETINA, Ljubiše Mićića Ždila 12, Čajetina, RS;

За жиг бр. **61380** извршен је пренос на BAXALTA INCORPORATED, 1200 Lakeside Drive, Bannockburn, Illinois 60015, US;

За жиг бр. **62258** извршен је пренос на ESENTICO BOKI DOO ЧАЈЕТИНА, Љубише Мићића Ждила 12, Чајетина, RS;

За жиг бр. **62259** извршен је пренос на ESENTICO BOKI DOO ЧАЈЕТИНА, Љубише Мићића Ждила 12, Чајетина, RS;

За жиг бр. **62260** извршен је пренос на ESENTICO BOKI DOO ЧАЈЕТИНА, Љубише Мићића Ждила 12, Чајетина, RS;

За жиг бр. **62315** извршен је пренос на Милан Зарић, Пивљанина Баја 23, Београд, RS;

За жиг бр. **62326** извршен је пренос на Милан Зарић, Пивљанина Баја 23, Београд, RS;

За жиг бр. **62748** извршен је пренос на Saucony UK, Inc., 191 Spring Street, Lexington, MA 02421, US;

За жиг бр. **62778** извршен је пренос на АКЦИОНАРСКО ДРУШТВО ИНДУСТРИЈА МЛЕКА И МЛЕЧНИХ ПРОИЗВОДА IMLEK, Индустријско насеље бб, Београд - Падинска скела, RS;

За жиг бр. **63180** извршен је пренос на АКЦИОНАРСКО ДРУШТВО ИНДУСТРИЈА МЛЕКА И МЛЕЧНИХ ПРОИЗВОДА IMLEK, Индустријско насеље бб, Београд - Падинска скела, RS;

За жиг бр. **63692** извршен је пренос на АКЦИОНАРСКО ДРУШТВО ИНДУСТРИЈА МЛЕКА И МЛЕЧНИХ ПРОИЗВОДА IMLEK, Индустријско насеље бб, Београд - Падинска скела, RS;

За жиг бр. **63761** извршен је пренос на Ranbaxy Ireland Limited of Spafield, Cork Road, Cashel, Co. Tipperary, IE;

За жиг бр. **65285** извршен је пренос на Supreme Protein, LLC (a limited liability company - Delaware), 13737 N. Stemmons Fwy., Farmers Branch, Texas 75234, US;

За жиг бр. **65475** извршен је пренос на АКЦИОНАРСКО ДРУШТВО ИНДУСТРИЈА МЛЕКА И МЛЕЧНИХ ПРОИЗВОДА IMLEK, Индустријско насеље бб, Београд - Падинска скела, RS;

За жиг бр. **65803** извршен је пренос на ANDRITZ AG, Stattegger Strasse 18, 8045 Graz, AT;

За жиг бр**. 65883** извршен је пренос на Tyco Fire & Security GmbH, Victor von Bruns-Strasse 21 8212 Neuhausen am Rheinfall, CH;

За жиг бр. **65915** извршен је пренос на TEAM-CHEM ДОО, Цара Душана бр. 54-72 ТПЦ Душанов базар - локал 123, 18000 Ниш, RS;

За жиг бр. **65916** извршен је пренос на TEAM-CHEM ДОО, Цара Душана бр. 54-72 ТПЦ Душанов базар - локал 123, 18000 Ниш, RS;

За жиг бр. **65918** извршен је пренос на TEAM-CHEM ДОО, Цара Душана бр. 54-72 ТПЦ Душанов базар - локал 123, 18000 Ниш, RS;

За жиг бр. **65920** извршен је пренос на TEAM-CHEM ДОО, Цара Душана бр. 54-72 ТПЦ Душанов базар - локал 123, 18000 Ниш, RS;

За жиг бр. **65939** извршен је пренос на OLYMPUS CORPORATION, 43-2 Hatagaya 2-chome, Shibuya-ku, Tokyo, JP;

За жиг бр. **66230** извршен је пренос на MEDICO UNO preduzeće za trgovinu d.o.o., Pančevački put 38, 11000 Beograd, RS;

За жиг бр. **66653** извршен је пренос на Kocide LLC9145 Guilford Road, Suite 175, Columbia, MD 20146, US;

За жиг бр. **66711** извршен је пренос на Ranbaxy Ireland Limited of Spafield, Cork Road, Cashel, Co. Tipperary, IE;

За жиг бр. **66816** извршен је пренос на GLAMGLOW LLC, 767 Fifth Avenue New York, New York 10153, US;

За жиг бр. **66869** извршен је пренос на GREEN OIL SYSTEM DOO, Јурија Гагарина 164 б, Нови Београд, RS;

За жиг бр. **66893** извршен је пренос на Globachem Naamloze vennootschap, Lichtenberglaan 2019, 3800 Sint-Truiden, BE;

За жиг бр. **67296** извршен је пренос на AGROMARKET доо, Краљевачког батаљона 235/2, 34000 Крагујевац, RS;

За жиг бр. **67540** извршен је пренос на STADA Arzneimittel AG, Stadastraße 2-18, 61118 Bad Vilbel, DE;

За жиг бр. **68343** извршен је пренос на Zoetis Services LLC,100 Campus Drive, Florham Park, NJ 07932, US;

За жиг бр. **68734** извршен је пренос на Марко Стекић, Миљаковачке ливаде 32, Београд - Раковица, RS;

3. Упис измена и допуна залоге

За жиг бр. **53434** уписана је измена залоге уписане дана 19.12.2014. године, и то: промена дужника, тако што се уместо „Maber comerc“ doo Pančevo, Zrtska 2, Pančevo, RS, као дужник уписује AD Milan Blagojević preduzeće za proizvodnju električnih i neelektričnih aparata za domaćinstvo Smederevo, Đure Strugara 20, Smederevo, RS; промена износа потраживања према наведеном дужнику који сада гласе: 1.891.166,49 EUR (основни) и 2.270.000,00 EUR (максимални);

За жиг бр. **53434** уписана је измена залоге уписане дана 19.12.2014. године, и то: промена износа потраживања према дужнику "VITAL" a.d. Vrbas, Kulski put bb, Vrbas, RS који сада гласе: 1.694.515,63 EUR (основни) и 2.141.000,00 EUR (максимални);

За жиг бр. **53434** уписана је измена залоге уписане дана 2.3.2015. године, и то: промена дужника, тако што се уместо INVEJ a.d. Beograd - Zemun, Aleksandra Dubčeka 14, Beograd - Zemun, RS, као дужник уписује Akcionarsko društvo Rubin za proizvodnju i promet alkoholnih i bezalkoholnih pića Kruševac, Nade Marković 57, Kruševac, RS; промена износа потраживања према наведеном дужнику који сада гласе: 1.282.294,13 EUR (основни) и 1.475.000,00 EUR (максимални);

За жиг бр. **53434** уписана је измена залоге уписане дана 2.3.2015. године, и то: промена износа потраживања према дужнику "VRBAS" a.d. Vrbas, Kulski put bb, Vrbas, RS, који сада гласи: 9.470.000,00 EUR (максимални) и 5.070.000,00 EUR (максимални); промена износа потраживања према дужнику "SUNCE" a.d. Fabrika ulja i biljnih masti, Staparski put b.b., Sombor, RS, који сада гласи: 6.000.000,00 EUR (максимални);

За жиг бр. **56114** уписана је измена залоге уписане дана 18.7.2011. године, и то: промена заложног повериоца тако да гласи: AIK BANKA AD NIŠ, Nikole Pašića 42, 18000 Niš, RS;

За жиг бр. **56414** уписана је измена залоге уписане дана 18.7.2011. године, и то: промена заложног повериоца тако да гласи: AIK BANKA AD NIŠ, Nikole Pašića 42, 18000 Niš, RS;

4. Упис лиценце

За жиг бр. **66193** уписана је искључива лиценца у корист: GREEN COLA BOTTLING INTERNATIONAL LTD, Strati Myrivili 5, Strovolos 2046, Nicosia, CY;

5. Упис ограничења списка робе, односно услуга

За жиг бр. **28257** уписано је ограничење списка робе, тако што престаје заштита за робе из класе 21;

За жиг бр. **68215** уписано је ограничење списка робе, тако што престаје заштита за робе из класе 14;

За жиг бр. **68216** уписано је ограничење списка робе, тако што престаје заштита за робе из класе 14;

За жиг бр. **3069** уписано је ограничење списка робе, тако што престаје заштита за робе у класама, 1, 3, 4, 6, 7, 8, 9, 12, 16, 17, 18, 21, 22, 23, 24, 25, 29, 30, 31, 32 и 33;

За жиг бр. **60903** уписано је ограничење списка робе, тако што престаје заштита део робе из класе 5 диететски напици прилагођени за употребу у медицини;

За жиг бр **66807** уписано је ограничење списка робе, тако што престаје заштита за део робе у класи 32: пиво;

а жиг бр. **54309** уписано је ограничење списка робе из класе 12, тако да гласи: трактори, мали трактори као баштенске машине, возила за снег.

ОБЈАВА ИНФОРМАЦИЈА О МЕЂУНАРОДНИМ ЖИГОВИМА ЗА КОЈЕ ЈЕ ЗАТРАЖЕНО ПРИЗНАЊЕ У РЕПУБЛИЦИ СРБИЈИ

Gazzete OMPI des marques internationales
WIPO Gazette of International Marks

Број 21/2015 – 29/2015 (04.06.2015 – 30.07.2015)

1. Пријављени међународни жигови

Filed International Trademarks

(111) 1185846
(151) 12.12.2012.
(540)

Nikon

(732) NIKON CORPORATION
(511) 05 10 35 44

(111) 1249080
(151) 23.03.2015.
(540)

HYPNOSE
VOLUME-A-PORTER

(732) LANCOME PARFUMS ET BEAUTE & CIE
(511) 03

(111) 1249094
(151) 26.03.2015.
(540)

NORELIFT

(732) NOREVA PHARMA
(511) 03

(111) 1249119
(151) 12.03.2015.
(540)

(732) Helsinn Healthcare SA
(511) 05

(111) 1249122
(151) 12.03.2015.
(540)

Adlumiz

(732) Helsinn Healthcare SA
(511) 05

(111) 1249133
(151) 11.03.2015.
(540)

PARTY CROCKERS

(732) Lidl Stiftung & Co. KG
(511) 29 30

(111) 1249134
(151) 19.03.2015.
(540)

L`OR DE SAY

(732) Joladol Mode Exploitatiemaatschappij B.V.
(511) 03

(111) 1249139
(151) 22.04.2015.
(540)

NYLFORCE

(732) WENZHOU RUICHANG SPECIAL MONOFILAMENT FACTORY
(511) 07

(111) 1249154
(151) 13.03.2015.
(540)

FERRERO ROCHER
the golden experience

(732) FERRERO S.P.A.
(511) 30

(111) 1249158
(151) 21.04.2015.
(540)

BRAINPHYS

(732) The Salk Institute for Biological Studies
(511) 01

(111) 1249176
(151) 11.11.2014.
(540)

The Hemp Line

(732) Hempro International GmbH & Co. KG
(511) 03 25

(111) 1249185
(151) 06.11.2014.
(540)

ХОСТАЗИМ КОМБИ

(732) Huvepharma AD
(511) 05 31

(111) 1249239
(151) 17.03.2015.
(540)

ZÜHLKE

(732) Zühlke Engineering AG
(511) 35 41 42

(111) 1249242
(151) 27.03.2015.
(540)

Weavy Loops

(732) Splash Toys SAS
(511) 28

(111) 1249274
(151) 02.04.2015.
(540)

TOTAL RECHARGE

(732) LANCOME PARFUMS ET BEAUTE & CIE
(511) 03

(111) 1249287
(151) 08.04.2015.
(540)

CLICLOK

(732) Philip Morris Products S.A.
(511) 34

(111) 1249309
(151) 31.12.2014.

(540)

f-tec

(732) ŠKODA AUTO a.s.
(511) 12

(111) 1249321
(151) 25.02.2015.
(540)

SCHWAB FOUNDATION

(732) Schwab Foundation for Social Entrepreneurship
(511) 09 16 35 41

(111) 1249328
(151) 29.04.2015.
(540)

(732) NOVARTIS AG
(511) 05

(111) 1249362
(151) 05.08.2014.
(540)

(732) Salman Khan
(511) 03 09 14 18 25 35

(111) 1249368
(151) 27.08.2014.
(540)

(732) GIORGIO ARMANI S.P.A., Milan, Swiss Branch Mendrisio
(511) 03 09 14 18 25 28 35 41

(111) 1249392
(151) 05.03.2015.

(540)

MERFLUAN

(732) Curaden International AG
(511) 03 21

(111) 1249412
(151) 11.02.2015.
(540)

Cabrix

(732) FORTISCHEM a.s.
(511) 01

(111) 1249413
(151) 11.02.2015.
(540)

Carex

(732) FORTISCHEM a.s.
(511) 01

(111) 1249415
(151) 24.03.2015.
(540)

FASAVIT

(732) CHROMOS-SVJETLOST d.o.o.
(511) 02 19 35

(111) 1249416
(151) 24.03.2015.
(540)

FINALIT

(732) CHROMOS-SVJETLOST d.o.o.
(511) 16 17

(111) 1249417
(151) 20.03.2015.
(540)

(732) KATAPULT d.o.o.
(511) 25 35

(111) 1249428
(151) 27.04.2015.

(540)

(732) Beiersdorf AG
(511) 03

(111) 1249432
(151) 24.03.2015.
(540)

LE BESSOLE

(732) Accordini Igino Società Agricola di Accordini Guido e C.S.S.
(511) 33

(111) 1249434
(151) 24.03.2015.
(540)

ACCORDINI IGINO

(732) Accordini Igino Società Agricola di Accordini Guido e C.S.S.
(511) 33

(111) 1249448
(151) 06.05.2015.
(540)

ROMANETTI

(732) Lidl Stiftung & Co. KG
(511) 33

(111) 1249481
(151) 23.03.2015.
(540)

(732) Intersnack Group GmbH & Co. KG
(511) 29 30 31

(111) 1249544
(151) 01.04.2015.
(540)

(732) Guangdong Delian Group Co., Ltd.
(511) 01 02 04

(111) 1249554
(151) 16.09.2014.
(540)

(732) Apple Inc.
(511) 09 28

(111) 1249561
(151) 25.11.2014.
(540)

(732) SSANGYONG MOTOR COMPANY
(511) 12

(111) 1249597
(151) 30.03.2015.
(540)

(732) BENXI STEEL GROUP CORPORATION
(511) 06

(111) 1249619
(151) 19.03.2015.
(540)

(732) ERKUL KOZMETİK SANAYİ VE TİCARET ANONİM SİRKETİ
(511) 03

(111) 1249637
(151) 20.04.2015.

(540)

(732) ŞENOCAK GIDA FINDIK ENTEGRE TURİZM NAKLİYE İNSAAT SANAYİ VE TİCARET LİMİTED ŞİRKETİ
(511) 29 31

(111) 1249700
(151) 27.08.2014.
(540)

ПОЛИФЕРОН

(732) Obschestvo s ogranichennoi otvetstvennostyu "NAUCHNO-PROIZVODSTVENNAYA FIRMA "MATERIA MEDICA HOLDING"
(511) 05

(111) 1249713
(151) 20.11.2014.
(540)

(732) SHARP KABUSHIKI KAISHA (also trading as SHARP CORPORATION)
(511) 07 11

(111) 1249716
(151) 07.05.2015.
(540)

WOK STREET

(732) Genji LLC
(511) 39 43

(111) 1249733
(151) 09.06.2014.
(540)

(732) HARMONT & BLAINE S.p.A.
(511) 03 09 14 18 24 25 35

(111) 1249738
(151) 05.08.2014.
(540)

CRIVIT

(732) Lidl Stiftung & Co. KG
(511) 04 06 07 08 09 11 12 13 14 18 20 21 22 24 25 27 28 34

(111) 1249768
(151) 11.12.2014.
(540)

(732) Démos trade, a.s.
(511) 06 19 20

(111) 1249773
(151) 01.12.2014.
(540)

(732) Samuel François SAVIGNY
(511) 35

(111) 1249780
(151) 06.01.2015.
(540)

(732) Socionext Inc.
(511) 09 42

(111) 1249796
(151) 03.03.2015.
(540)

AHRLAC

(732) Riverston Enterprises Ltd
(511) 09 12 41

(111) 1249798
(151) 06.03.2015.
(540)

(732) STADA Arzneimittel AG
(511) 03 05 10 16 35 41 44

(111) 1249807
(151) 25.02.2015.
(540)

(732) O. Mustad & Søn IP AS
(511) 08 28

(111) 1249817
(151) 06.04.2015.
(540)

(732) Intercept Pharmaceuticals, Inc.
(511) 05

(111) 1249819
(151) 19.03.2015.
(540)

CHOPIN

(732) Podlaska Wytwórnia Wódek "Polmos" S.A.
(511) 33

(111) 1249836
(151) 17.03.2015.
(540)

(732) MANN+HUMMEL GMBH
(511) 11 16 37

(111) 1249838
(151) 13.04.2015.
(540)

DULSEVIA

(732) KRKA, tovarna zdravil, d.d., Novo mesto
(511) 05

(111) 1249841
(151) 01.04.2015.
(540)

EMEPK

(732) Merck KGaA
(511) 01 02 03 05 07 09 11

(111) 1249849
(151) 09.04.2015.
(540)

MAKYAJ · COM

(732) L'OREAL
(511) 03 35 41 44

(111) 1249863
(151) 27.04.2015.
(540)

(732) Beiersdorf AG
(511) 03

(111) 1249864
(151) 27.04.2015.

(540)

(732) Beiersdorf AG
(511) 03

(111) 1249910
(151) 18.03.2015.
(540)

(732) smp swiss medical products GmbH
(511) 03 05 21

(111) 1249925
(151) 06.04.2015.
(540)

Intercept pharmaceuticals

(732) Intercept Pharmaceuticals, Inc.
(511) 05

(111) 1249930
(151) 31.03.2015.
(540)

CSM BAKERY SOLUTIONS

(732) CSM Bakery Products NA, Inc.
(511) 29 30 35 40

(111) 1249943
(151) 05.02.2015.
(540)

XLOVE

(732) VERNISSAGE S.R.L.
(511) 03 05

(111) 1249955
(151) 02.04.2015.
(540)

STREDUXO

(732) SANOFI
(511) 05

(111) 1249956
(151) 03.04.2015.
(540)

GRADENZO

(732) SANOFI
(511) 05

(111) 1249966
(151) 02.02.2015.
(540)

(732) Fédération Internationale de Ski
(511) 35 38 41

(111) 1249980
(151) 06.03.2015.
(540)

STADA

(732) STADA Arzneimittel AG
(511) 03 05 10 16 35 41 44

(111) 1249981
(151) 06.03.2015.
(540)

STADA

(732) STADA Arzneimittel AG
(511) 03 05 10 16 35 41 44

(111) 1249989
(151) 31.03.2015.

(540)

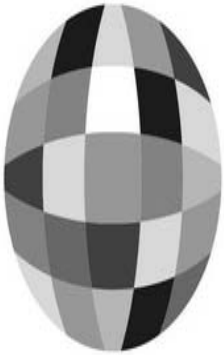

(732) CSM Bakery Products NA, Inc.
(511) 29 30 35 40

(111) 1250000
(151) 29.09.2014.
(540)

MICROMAX

(732) MICROMAX INFORMATICS LIMITED
(511) 09 16 38

(111) 1250004
(151) 10.12.2014.
(540)

International scientific & technical journal
OIL & GAS FIELD
ENGINEERING
НЕФТЕГАЗОПРОМЫСЛОВЫЙ
ИНЖИНИРИНГ

(732) Obshchestvo s ogranichennoy otvetstvennostyou "ARGM"
(511) 16

(111) 1250022
(151) 11.11.2014.
(540)

Aprotie

(732) Tiens Group Co., Ltd.
(511) 03

(111) 1250032
(151) 10.10.2014.
(540)

GAL GK KAT

(732) "GAL-KAT" Additional Liability Company
(511) 06 09 17 35 36 37 39 40

(111) 1250033
(151) 02.04.2015.
(540)

(732) QINGDAO KST TECHNOLOGY INC.
(511) 12

(111) 1250037
(151) 10.12.2014.
(540)

RATHKEEN

(732) Obshchestvo s ogranichennoy otvetstvennostyou "ARGM"
(511) 16

(111) 1250042
(151) 20.03.2015.
(540)

CYCLAPRYN

(732) ISHIHARA SANGYO KAISHA, LTD.
(511) 05

(111) 1250043
(151) 20.03.2015.
(540)

CYCLAPROLE

(732) ISHIHARA SANGYO KAISHA, LTD.
(511) 05

(111) 1250061
(151) 17.03.2015.
(540)

(732) Kashtiaray Jewel Company
(511) 14

(111) 1250094
(151) 22.09.2014.

(540)

WIX

(732) Wixpress Ltd.
(511) 09 35 42

(111) 1250104
(151) 27.10.2014.
(540)

Jake vitamincandy

(732) Packom Sweets, LLC
(511) 05 30

(111) 1250110
(151) 15.10.2014.
(540)

VELTEKO

(732) VELTEKO s.r.o.
(511) 07

(111) 1250117
(151) 12.12.2014.
(540)

ZOOM!

(732) Koninklijke Philips N.V.
(511) 03 05 10 11 21

(111) 1250126
(151) 30.10.2014.
(540)

TAYOR

(732) SHANGHAI TAYOR HEAVY INDUSTRY (GROUP) CO., LTD.
(511) 06 07

(111) 1250132
(151) 08.12.2014.
(540)

FOCUSFORCE

(732) VALEANT sp. z o.o. sp. j.
(511) 10

(111) 1250138
(151) 26.11.2014.
(540)

13 BADSTER

(732) ATLANTIC TRADE & INVESTMENT COMPANY SRL
(511) 32 33

(111) 1250145
(151) 21.11.2014.
(540)

(732) Intesa Sanpaolo S.p.A.
(511) 09 16 36 38

(111) 1250153
(151) 10.12.2014.
(540)

JONALOX

(732) Egis Gyógyszergyár Zrt.
(511) 05

(111) 1250154
(151) 10.12.2014.
(540)

BOZILOS

(732) Egis Gyógyszergyár Zrt.
(511) 05

(111) 1250155
(151) 10.12.2014.
(540)

ZUBEZIL

(732) Egis Gyógyszergyár Zrt.
(511) 05

(111) 1250156
(151) 10.12.2014.
(540)

NORBEST

(732) Egis Gyógyszergyár Zrt.
(511) 05

(111) 1250157
(151) 10.12.2014.
(540)

GUDIVIN

(732) Egis Gyógyszergyár Zrt.
(511) 05

(111) 1250176
(151) 14.01.2015.
(540)

Te amo
от земята с любов!

(732) AGRO SANTINO OOD
(511) 29 30 31 35 44

(111) 1250183
(151) 22.01.2015.
(540)

Villeroy & Boch

(732) Villeroy & Boch AG
(511) 20 25 28

(111) 1250186
(151) 30.12.2014.
(540)

SCARBOLO

(732) AZIENDA AGRICOLA VALTER SCARBOLO
(511) 33

(111) 1250205
(151) 06.03.2015.
(540)

STADA Arzneimittel

(732) STADA Arzneimittel AG
(511) 03 05 10 16 35 41 44

(111) 1250209
(151) 05.03.2015.
(540)

conotoxia

(732) CINKCIARZ.PL sp.z o.o.
(511) 09 36 41

(111) 1250221
(151) 05.03.2015.
(540)

DYNEA

(732) Dynea AS
(511) 01

(111) 1250225
(151) 16.03.2015.
(540)

ETA

(732) ETA SA Manufacture Horlogère Suisse
(511) 14

(111) 1250245
(151) 21.03.2015.
(540)

MEISSEN

(732) Meissen Keramik GmbH
(511) 11 19 20

(111) 1250246
(151) 09.02.2015.
(540)

AUTO HAK

(732) JUDr. Daniela Jezová, LL.M., PhD.
(511) 12 35

(111) 1250265
(151) 24.03.2015.
(540)

DEO DUO-PERLS

(732) Henkel AG & Co. KGaA
(511) 03 05

(111) 1250282
(151) 08.04.2015.
(540)

(732) Boehringer Ingelheim Vetmedica GmbH
(511) 09 16 41 44

(111) 1250285
(151) 30.03.2015.
(540)

(732) SALMO, SIA
(511) 20 22 25 28 35

(111) 1250292
(151) 22.04.2015.
(540)

HABILEAD

(732) SHANDONG HONGSHENG RUBBER CO., LTD.
(511) 12

(111) 1250328
(151) 24.04.2015.
(540)

KIA Konfidence

(732) KIA MOTORS CORPORATION
(511) 42

(111) 1250329
(151) 24.04.2015.
(540)

KIA Konfidence

(732) KIA MOTORS CORPORATION
(511) 12

(111) 1222234
(151) 18.07.2014.
(540)

ROSUDAPIN

(732) KRKA, tovarna zdravil, d.d., Novo mesto
(511) 05

(111) 1236253
(151) 16.06.2014.
(540)

(732) FAST RETAILING CO., LTD.
(511) 24 25 35

(111) 1250343
(151) 23.04.2015.
(540)

SYNSIRNA

(732) Janssen Pharmaceutica NV
(511) 05

(111) 1250344
(151) 23.04.2015.
(540)

TREVICTA

(732) Janssen Pharmaceutica NV
(511) 05

(111) 1250348
(151) 08.01.2015.
(540)

BADSTER

(732) ATLANTIC TRADE & INVESTMENT COMPANY SRL
(511) 33

(111) 1250351
(151) 13.02.2015.
(540)

ENZ

(732) Astellas Pharma Inc.
(511) 05

(111) 1250372
(151) 30.04.2015.
(540)

Camix

(732) FORTISCHEM a.s.
(511) 01

(111) 1250386
(151) 19.03.2015.
(540)

MIYOTA

(732) Citizen Holdings Kabushiki Kaisha also trading as Citizen Holdings Co., Ltd.
(511) 14

(111) 1250423
(151) 22.09.2014.
(540)

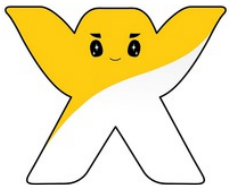

(732) Wixpress Ltd.
(511) 09 35 42

(111) 1250436
(151) 09.12.2014.
(540)

Vetaş

(732) VETAS VETERINER VE TARIM ILACLARI A.S.
(511) 05

(111) 1250437
(151) 03.12.2014.
(540)

(732) eustream, a. s.
(511) 37 39 42

(111) 1250443
(151) 10.12.2014.
(540)

OFFICINE CREATIVE

(732) DI ROSA Roberto
(511) 09 14 18

(111) 1250469
(151) 19.03.2015.
(540)

(732) Philip Morris Brands Sàrl
(511) 34

(111) 1250482
(151) 16.03.2015.
(540)

کشتی آرای
Kashtiaray

(732) Alireza Kashtiaray
(511) 14

(111) 1250484
(151) 13.04.2015.
(540)

PARCILECT

(732) VALEANT sp. z o.o. sp. j.
(511) 05

(111) 1250485
(151) 13.04.2015.
(540)

SOPHISTIC

(732) VALEANT sp. z o.o. sp. j.
(511) 09

(111) 1250509
(151) 08.04.2015.
(540)

SM22

(732) STEYR MANNLICHER GmbH
(511) 13 18 28

(111) 1250546
(151) 30.03.2015.
(540)

TELEVISBLUE

(732) Eliwell Controls SRL
(511) 09 42

(111) 1250570
(151) 22.09.2014.
(540)

WIX

(732) Wixpress Ltd.
(511) 09 35 42

(111) 1250572
(151) 14.10.2014.
(540)

REGENAU

(732) "DEVOREX" PLC
(511) 06 17 19

(111) 1250602
(151) 03.03.2015.
(540)

UEFA EUROPA LEAGUE

(732) Union des Associations Européennes de Football (UEFA)
(511) 01 04 11 27

(111) 1250604
(151) 25.02.2015.
(540)

INTERNOVA

(732) FORTISCHEM a.s.
(511) 17 19 42

(111) 1250610
(151) 19.03.2015.
(540)

i-bank NBG GROUP POS

(732) National Bank of Greece SA
(511) 09 12 16 35 36 38 42 45

(111) 1250631
(151) 29.04.2015.
(540)

bermé

(732) ANTONINO MANTI FRANZ SCHWEIGKOFLER
(511) 32

(111) 1250634
(151) 07.05.2015.
(540)

HAI STREET

(732) Genji LLC
(511) 39 43

(111) 1250677
(151) 19.12.2014.
(540)

kika DECO

(732) KIKA MÖBEL-HANDELSGESELLSCHAFT M.B.H.
(511) 08 09 11 16 18 20 21 24 26 27 28 35 36 37 39

(111) 1250695
(151) 16.10.2014.
(540)

Sento Stefano

(732) SENTOTEKS TEKSTİL SANAYİ İTHALAT İHRACAT LİMITED ŞİRKETİ
(511) 25

(111) 1250710
(151) 02.01.2015.
(540)

lap·band

(732) Apollo Endosurgery, Inc
(511) 44

(111) 1250731
(151) 12.01.2015.
(540)

fırıncı orhan

(732) FIRINCI ORHAN UNLU MAMULLER İMALAT PAZARLAMA TİCARET ANONİM ŞİRKETİ
(511) 30 43

(111) 1250732
(151) 26.01.2015.
(540)

SAN DECO Paint Manufacturing & Distribution

(732) DEKA BOYA ITHALAT IHRACAT SANAYI VE TICARET LIMITED SIRKETI
(511) 02 35

(111) 1250735
(151) 04.02.2015.
(540)

yellò THE COLOR OF TASTE

(732) VOG Verband der Südtiroler Obstgenossenschaften - Genossenschaft Landwirtschaftliche Gesellschaft
(511) 31 32

(111) 1250736
(151) 16.01.2015.
(540)

YaYa Chews

(732) Amapharm GmbH
(511) 05 30

(111) 1250763
(151) 13.03.2015.
(540)

DAS ORIGINAL. Soletti

(732) Intersnack Group GmbH & Co. KG
(511) 29 30 31

(111) 1250823
(151) 23.03.2015.
(540)

(732) VF INTERNATIONAL SAGL
(511) 18 25

(111) 1250838
(151) 12.11.2014.
(540)

(732) PUMA SE
(511) 18 25 28

(111) 1250839
(151) 10.09.2014.
(540)

H&M

(732) H & M Hennes & Mauritz AB
(511) 18 25 35

(111) 1250845
(151) 19.12.2014.
(540)

CRYSTALS — FROM — SWAROVSKI SINCE 1895

(732) Swarovski Aktiengesellschaft
(511) 03 06 08 09 11 12 14 16 18 19 20 21 24 25 26 28 34 35 40 41 42

(111) 1250861
(151) 21.10.2014.
(540)

iHH İNSANI YARDIM VAKFI

(732) İNSAN HAK VE HÜRRİYETLERİ VE İNSANİ YARDIM VAKFI
(511) 36 41 43

(111) 1250876
(151) 29.12.2014.
(540)

MARCO de VINCENZO

(732) Marco De Vincenzo S.r.l. (abbreviated to MDV S.r.l.)
(511) 03 09 14 18 25

(111) 1250889
(151) 20.10.2014.

(540)

(732) BETA KİMYA SANAYİ VE TİCARET ANONİM ŞİRKETİ
(511) 01 16 17

(111) 1250914
(151) 13.11.2014.
(540)

Golden Dope

(732) FISI Establishment
(511) 05 25 32

(111) 1250936
(151) 19.12.2014.
(540)

DISCOVER YOUR SMILE

(732) TUI AG
(511) 09 16 39 41 43

(111) 1250939
(151) 11.02.2015.
(540)

(732) orfix International GmbH
(511) 09 16 38 39 40 41 42 45

(111) 1250970
(151) 02.07.2014.
(540)

(732) Airbnb, Inc.
(511) 09 35 36 38 39 42 43 45

(111) 1250971
(151) 18.07.2014.
(540)

AMC

(732) AMC Network Entertainment LLC
(511) 09 35 38 41

(111) 1250982
(151) 13.08.2014.
(540)

(732) Brauns-Heitmann GmbH & Co. KG
(511) 01 02 03 16 20 21 24 26

(111) 1250983
(151) 14.08.2014.
(540)

MONARI

(732) monari GmbH
(511) 18 24 25 35

(111) 1250991
(151) 05.09.2014.
(540)

(732) VFS Global Services PLC
(511) 09 16 35 38 39 42

(111) 1251002
(151) 11.11.2014.
(540)

(732) Tiens Group Co., Ltd.
(511) 03

(111) 1251007
(151) 14.11.2014.
(540)

(732) DÜNYA GIDA VE IHTIYAÇ MADDELERI TEKSTIL SANAYI VE TICARET LIMITED SIRKETI
(511) 03 16 21

(111) 1251016
(151) 11.11.2014.
(540)

(732) DRADAR d.o.o.
(511) 09 18 35 38

(111) 1251030
(151) 17.11.2014.
(540)

Creme Dual

(732) MEGGLE Aktiengesellschaft
(511) 29 30

(111) 1251039
(151) 23.08.2013.
(540)

(732) KOLAŞ MOTOR SANAYİ VE TİCARET LİMİTED ŞİRKETİ
(511) 07 12

(111) 1251057
(151) 22.12.2014.
(540)

MORTIMER

(732) Jürgen Nauditt Karola Scheer
(511) 16 35 41

(111) 1251062
(151) 21.01.2015.
(540)

(732) ECOTIP d.o.o.
(511) 07 11 24

(111) 1251063
(151) 30.12.2014.
(540)

(732) FJORD S.P.A.
(511) 29 30 35 40 43

(111) 1251075
(151) 09.03.2015.
(540)

SOHEALTH

(732) "Sopharma Trading" AD
(511) 05 16 41 44

(111) 1251089
(151) 30.01.2015.
(540)

(732) Grey Cardinal Limited
(511) 33

(111) 1251109
(151) 25.03.2015.
(540)

CLEARSENSE

(732) Philip Morris Brands Sàrl
(511) 34

(111) 1251110
(151) 03.04.2015.
(540)

(732) "DELFINA" OOD
(511) 25

(111) 1251111
(151) 17.03.2015.
(540)

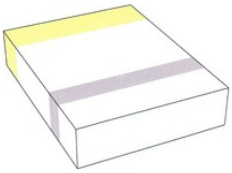

(732) MANN+HUMMEL GMBH
(511) 11 16 37

(111) 1251125
(151) 20.03.2015.
(540)

XEPLION QUARTERA

(732) Janssen Pharmaceutica NV
(511) 05

(111) 1251129
(151) 13.04.2015.
(540)

MUPIROXEN

(732) VALEANT sp. z o.o. sp. j.
(511) 05

(111) 1251139
(151) 20.03.2015.
(540)

Vertige

(732) VERTIGE SRL
(511) 25

(111) 1251164
(151) 22.04.2015.
(540)

SMECTALIA

(732) IPSEN PHARMA S.A.S.
(511) 05

(111) 1251190
(151) 15.05.2015.
(540)

WIBERG CREMA DI ACETO

(732) WIBERG Besitz GmbH
(511) 29 30

(111) 1213308
(151) 27.08.2013.
(540)

MH

(732) DANIELI & C. Officine Meccaniche S.p.A.
(511) 07 09 11 37 42

(111) 1238821
(151) 28.11.2014.
(540)

PHOENO

(732) ContiTech Transportbandsysteme GmbH
(511) 07

(111) 1251214
(151) 10.12.2014.
(540)

(732) COMPAGNIE GENERALE DES ETABLISSEMENTS MICHELIN
(511) 35 36 39 40 41 42 44 45

(111) 1251219
(151) 08.05.2015.
(540)

Zepter

(732) Fieldpoint (Cyprus) Limited
(511) 43

(111) 1251221
(151) 10.04.2015.
(540)

SOLETO

(732) Belchim Crop Protection N.V./SA
(511) 05

(111) 1251224
(151) 19.05.2015.
(540)

ONMODON

(732) AOP Orphan Pharmaceuticals AG
(511) 05

(111) 1251229
(151) 08.05.2015.
(540)

NAOMI CAMPBELL PRIVATE

(732) SA Designer Parfums Ltd.
(511) 03

(111) 1251249
(151) 21.01.2015.
(540)

ECOTIP

(732) ECOTIP d.o.o.
(511) 07 11 24

(111) 1251270
(151) 24.03.2015.
(540)

BANKS

(732) Bacardi & Company Limited
(511) 33

(111) 1251273
(151) 20.03.2015.
(540)

lapikka

(732) Obshchestvo s ogranichennoy otvetstvennostyu "WDS"
(511) 03 21

(111) 1251288
(151) 10.02.2015.
(540)

PIXEVER

(732) BIOFARMA
(511) 05

(111) 1251290
(151) 10.12.2014.
(540)

NOZENO

(732) Egis Gyógyszergyár Zrt
(511) 05

(111) 1251291
(151) 10.12.2014.
(540)

MIZIZON

(732) Egis Gyógyszergyár Zrt
(511) 05

(111) 1251292
(151) 10.12.2014.
(540)

HIXAMON

(732) Egis Gyógyszergyár Zrt
(511) 05

(111) 1251299
(151) 10.12.2014.
(540)

CRISSOL

(732) Egis Gyógyszergyár Zrt
(511) 05

(111) 1251317
(151) 09.04.2015.
(540)

SUPFINA

(732) Supfina Grieshaber GmbH & Co. KG
(511) 07 08 40 42

(111) 1251328
(151) 06.03.2015.
(540)

EVERY SUCCESS HAS ITS NETWORK

(732) ALCATEL LUCENT
(511) 09 38 42

(111) 1251350
(151) 07.01.2015.

(540)

(732) DATA ACCESS
(511) 09 14 37

(111) 1251353
(151) 16.02.2015.
(540)

OBLONE

(732) BIOFARMA
(511) 05 10

(111) 1251373
(151) 02.04.2015.
(540)

Aciter

(732) Aciter Control S.A
(511) 09 35 39 42 44

(111) 1251386
(151) 02.04.2015.
(540)

LYCA

(732) Pettigo Comercio Internacional Limitada
(511) 38

(111) 1251390
(151) 17.10.2014.
(540)

(732) QIU ZISANG
(511) 14 35

(111) 1251395
(151) 12.11.2014.
(540)

(732) ŠKODA AUTO a.s.
(511) 12 35

(111) 1251396
(151) 14.11.2014.
(540)

(732) CANSA TARIM MAKINALARI IMALAT PAZARLAMA VE TICARET SANAYI LIMITED COMPANY
(511) 07

(111) 1251428
(151) 27.01.2015.
(540)

ORIGINAL KIDS

(732) TAPMARK
(511) 18 25 35

(111) 1251429
(151) 13.03.2015.
(540)

(732) Intersnack Group GmbH & Co. KG
(511) 29 30 31

(111) 1251430
(151) 13.03.2015.
(540)

(732) Intersnack Group GmbH & Co. KG
(511) 29 30 31

(111) 1251454
(151) 25.03.2015.
(540)

BetQuest

(732) Demski Media GmbH
(511) 09 35 38 41 42

(111) 1251461
(151) 09.04.2015.
(540)

ROUND STIC

(732) SOCIETE BIC
(511) 16

(111) 1251474
(151) 16.04.2015.
(540)

(732) GOODWILL PHARMA Kft.
(511) 05

(111) 1251485
(151) 01.04.2015.
(540)

(732) La Fantana SRL
(511) 29 30 35

(111) 1251497
(151) 28.04.2015.
(540)

(732) International Business Company IPO group AG
(511) 18 25

(111) 1251531
(151) 04.12.2014.
(540)

талкинг Том

(732) Outfit7 Limited
(511) 03 05 09 11 14 16 18 20 21 24 25 27 28 29 30 32 35 38 41 42

(111) 1251532
(151) 13.02.2015.
(540)

Super Bell

(732) adp Gauselmann GmbH
(511) 09 28 41

(111) 1251533
(151) 16.02.2015.
(540)

(732) Steinhoff Service GmbH
(511) 07 08 09 11 20 35

(111) 1251534
(151) 24.04.2015.
(540)

KIA Konfidence

(732) KIA MOTORS CORPORATION
(511) 35

(111) 1251573
(151) 25.03.2015.
(540)

IMPERIAL BRANDS

(732) Imperial Tobacco Limited
(511) 34

(111) 1251592
(151) 21.10.2014.
(540)

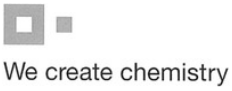

(732) BASF SE
(511) 01 02 03 04 05 06 07 09 12 14 16 17 18 19 20 21 23 25 27 28 29 31 32 35 36 37 39 40 41 42 43 44

(111) 1251593
(151) 19.11.2014.
(540)

RELAXIT

(732) Prakash Mansukhlal Ruparelia
(511) 05

(111) 1251619
(151) 12.01.2015.
(540)

(732) 2KIDS SATIŞ PAZARLAMA VE DANIŞMANLIK ANONİM ŞİRKETİ
(511) 25 35

(111) 1251622
(151) 12.01.2015.
(540)

Fobakery

(732) FIRINCI ORHAN UNLU MAMULLER İMALAT PAZARLAMA TİCARET ANONİM ŞİRKETİ
(511) 30 43

(111) 1251669
(151) 31.03.2015.
(540)

TOMTE

(732) Obshchestvo s ogranichennoy otvetstvennost'yu "NATSIONAL'NAYA KHIMICHESKAYA KOMPANIYA"
(511) 11

(111) 1251707
(151) 05.05.2015.
(540)

TASTINO ROGER

(732) Lidl Stiftung & Co. KG
(511) 30

(111) 1251718
(151) 14.05.2015.
(540)

MARQIBO

(732) Spectrum Pharmaceuticals, Inc.
(511) 05

(111) 1251723
(151) 24.04.2015.
(540)

OCQ
OUTDOOR COOKING QUEEN

(732) Nadine Pollex
(511) 11 20 21

(111) 1251744
(151) 06.05.2015.
(540)

(732) Boehringer Ingelheim International GmbH
(511) 05

(111) 1251802
(151) 27.11.2014.
(540)

SOUL OF THE ULTIMATE NATION

(732) WEBZEN INC.
(511) 09 41

(111) 1251803
(151) 15.12.2014.
(540)

BEVERLY HILLS POLO CLUB

(732) Lifestyle Equities C.V.
(511) 03 09 14 18 24 25 35

(111) 1251810
(151) 26.03.2015.
(540)

AXXEL

(732) ÇAPUTLAR TEKSTİL İNŞAAT TURİZM, OTOMOTİV SANAYİ VE TİCARET LİMİTED ŞİRKETİ
(511) 25 35

(111) 1251821
(151) 13.05.2015.
(540)

DRIVE Cafe

(732) Joint Stock Company Gazprom neft
(511) 16 21 29 30 32 35 43

(111) 1251895
(151) 29.12.2014.
(540)

MARCO DE VINCENZO

(732) Marco De Vincenzo S.r.l. (abbreviated to MDV S.r.l.)
(511) 03 09 14 18 25

(111) 1251919
(151) 29.12.2014.
(540)

MdV

(732) Marco De Vincenzo S.r.l. (abbreviated to MDV S.r.l.)
(511) 03 09 14 18 25

(111) 1251927
(151) 24.02.2015.
(540)

MEKKOO

(732) NARODNE NOVINE d.d.
(511) 03 16

(111) 1251936
(151) 10.04.2015.
(540)

PaySend

(732) Contact International Holding AG
(511) 36

(111) 1251941
(151) 27.04.2015.
(540)

DRIVE Cafe

(732) Joint Stock Company Gazprom neft
(511) 16 21 29 30 32 35 43

(111) 1251948
(151) 24.11.2014.
(540)

BL Beautyline

(732) Kik Textilien und Non-Food GmbH
(511) 03 14 26

(111) 1251967
(151) 14.10.2014.
(540)

DEVOREX

(732) "DEVOREX" PLC
(511) 06 17 19

(111) 1251969
(151) 08.10.2014.
(540)

Ermator

(732) Pullman-Ermator AB
(511) 07 11

(111) 1251980
(151) 26.09.2014.
(540)

GAOSONG

(732) NINGBO DEGSON ELECTRONICS CO., LTD
(511) 09

(111) 1252026
(151) 30.12.2014.
(540)

TASTETOP

(732) Moradi Consulting GmbH
(511) 05 20 21 32

(111) 1252033
(151) 19.12.2014.
(540)

DF 20

(732) Sopro Bauchemie GmbH
(511) 01 17 19

(111) 1252037
(151) 27.01.2015.
(540)

MIWE

(732) MIWE Michael Wenz GmbH
(511) 37 42

(111) 1252042
(151) 02.02.2015.

(540)

ZETOR SUPER

(732) HTC holding a.s.
(511) 12 37 42

(111) 1252059
(151) 08.01.2015.
(540)

(732) EVYAP SABUN YAĞ GLİSERİN SANAYİ VE TİCARET ANONİM ŞİRKETİ
(511) 03 05

(111) 1252062
(151) 16.12.2014.
(540)

(732) COMPASS GROUP HOLDINGS SINGAPORE PTE. LTD.
(511) 36 43

(111) 1252077
(151) 30.01.2015.
(540)

PowerTune

(732) Tronical GmbH
(511) 07 09

(111) 1252083
(151) 28.01.2015.
(540)

(732) ONUR PLASTİK AMBALAJ İMALAT TAAHHÜT GERİ DÖNÜŞÜM SANAYİ VE TİCARET LİMİTED ŞİRKETİ
(511) 16 35

(111) 1252092
(151) 27.01.2015.
(540)

(732) Lidl Stiftung & Co. KG
(511) 04 11 14 16 18 20 21 24 25

(111) 1252093
(151) 30.01.2015.
(540)

PLURA

(732) ERBE Elektromedizin GmbH
(511) 09 10 38

(111) 1252096
(151) 06.02.2015.
(540)

(732) Otkrytoe aktsionernoe obshchestvo «Pushkinskiy Zavod»
(511) 01 02 03 04 35 42

(111) 1252097
(151) 27.01.2015.
(540)

ORIGINAL BABY

(732) TAPMARK
(511) 18 25 35

(111) 1252100
(151) 10.02.2015.
(540)

(732) "Sopharma Trading" AD
(511) 03 05 44

(111) 1252124
(151) 02.02.2015.
(540)

MUSIC WORLD CUP

(732) Raymond O'Hora
(511) 09 16 25 28 38 41

(111) 1252143
(151) 09.03.2015.
(540)

ESPIRIS

(732) GAMBRO LUNDIA AB
(511) 10

(111) 1252201
(151) 09.09.2014.
(540)

(732) Etihad Airways
(511) 35 39

(111) 1252223
(151) 17.04.2015.
(540)

SP22

(732) STEYR MANNLICHER GmbH
(511) 13 18 28

(111) 1252363
(151) 31.03.2015.
(540)

ANGEL'S ENVY

(732) Bacardi & Company Limited
(511) 33

(111) 1252367
(151) 10.12.2014.
(540)

OSECON

(732) Egis Gyógyszergyár Zrt.
(511) 05

(111) 1252389
(151) 10.12.2014.
(540)

URYALOR

(732) Egis Gyógyszergyár Zrt.
(511) 05

(111) 1252390
(151) 14.11.2014.
(540)

(732) SEPTONA INDUSTRIAL AND COMMERCIAL SOCIETE ANONYME OF PARAPHARMACEUTIC PRODUCTS trading as SEPTONA S.A.
(511) 03 05 10

(111) 1252417
(151) 23.01.2015.
(540)

WOLEMID

(732) Egis Gyógyszergyár Zrt.
(511) 05

(111) 1252443
(151) 14.05.2015.
(540)

SILVER CLOUD

(732) Rock River Manufacturing Company
(511) 34

(111) 1220315
(151) 10.07.2014.
(540)

(732) AGRANA Beteiligungs-AG
(511) 29 30 32

(111) 1223911
(151) 05.05.2014.
(540)

LOTUSIER

(732) Dr. Sascha Salomonowitz
(511) 20 21 24 30 42

(111) 1246457
(151) 31.12.2014.
(540)

nutelleria

(732) FERRERO S.P.A.
(511) 43

(111) 1252447
(151) 29.04.2015.
(540)

126 CHAMBERS STREET

(732) Avon Products, Inc.
(511) 03

(111) 1252459
(151) 07.05.2015.
(540)

BATA COMFIT

(732) Bata Brands SA
(511) 25

(111) 1252461
(151) 09.12.2014.
(540)

CHARLES & ALICE

(732) CHARLES FARAUD
(511) 29 32

(111) 1252466
(151) 20.04.2015.
(540)

RESTART

(732) TARKETT GDL SA, société de droit luxembourgeois
(511) 40

(111) 1252471
(151) 28.03.2015.
(540)

Sonodom

(732) CPR Produktions- und Vertriebs GmbH
(511) 10

(111) 1252473
(151) 27.02.2015.
(540)

BRUGOLA

(732) BRUGOLA O.E.B. INDUSTRIALE S.P.A.
(511) 06

(111) 1252477
(151) 13.03.2015.
(540)

elring

(732) ElringKlinger AG
(511) 06 07 12 17

(111) 1252482
(151) 27.01.2014.
(540)

atikerweld

(732) ÖMER ATİKER MAKİNE METAL İNŞAAT VE YAKIT SİSTEMLERİ İTHALAT İHRACAT ANONİM ŞİRKETİ
(511) 06 07 09 35

(111) 1252496
(151) 30.10.2014.
(540)

bravoitalia
italian wishes only

(732) EUROINTERIM SERVIZI SPA
(511) 35

(111) 1252511
(151) 24.02.2015.
(540)

1ère Première classe pièces détachées

(732) SC CONEX DISTRIBUTION S.A.
(511) 12 35 39

(111) 1252542
(151) 22.04.2015.
(540)

Devatis GmbH

(732) DEVA HOLDİNG ANONIM SIRKETI
(511) 05

(111) 1252554
(151) 24.04.2015.
(540)

STROVIO

(732) Otsuka Pharmaceutical Co., Ltd.
(511) 05

(111) 1252555
(151) 24.04.2015.
(540)

ONSTEXA

(732) Otsuka Pharmaceutical Co., Ltd.
(511) 05

(111) 1252556
(151) 24.04.2015.
(540)

ONMETIO

(732) Otsuka Pharmaceutical Co., Ltd.
(511) 05

(111) 1252558
(151) 21.04.2015.
(540)

Maruni

(732) Maruni Industry Co., Ltd.
(511) 01 12 16

(111) 1252584
(151) 04.09.2014.
(540)

YAMAMOTOYAMA

(732) Kabushiki Kaisha Yamamotoyama(Yamamoto yama Co., Ltd.)
(511) 29 30 32

(111) 1252598
(151) 27.01.2015.
(540)

DUCLEAR

(732) Ducor Petrochemicals B.V.
(511) 01

(111) 1252615
(151) 24.02.2015.
(540)

MEKKOO

(732) NARODNE NOVINE d.d.
(511) 03 16

(111) 1252644
(151) 20.10.2014.
(540)

(732) Guangdong Humen Fumin Group Co., Ltd.
(511) 25 35

(111) 1252657
(151) 01.04.2015.
(540)

green
e în natura ta

(732) La Fantana SRL
(511) 29 30 35

(111) 1252659
(151) 21.04.2015.
(540)

MARUNI

(732) Maruni Industry Co., Ltd.
(511) 01 12 16

(111) 1252665
(151) 20.05.2015.
(540)

FULL SPEED

(732) Avon Products, Inc.
(511) 03

(111) 1252678
(151) 05.02.2015.
(540)

GHD CURVOLOGY

(732) Jemella Group Limited
(511) 08

(111) 1252683
(151) 22.05.2015.

(540)

ALLERGIKA

(732) ALLERGIKA Pharma GmbH
(511) 03 05 24 25

(111) 1252689
(151) 11.03.2015.
(540)

GHD ORACLE

(732) Jemella Group Limited
(511) 08

(111) 1252699
(151) 24.02.2015.
(540)

TAPTIC ENGINE

(732) Apple Inc.
(511) 09

(111) 1252700
(151) 27.02.2015.
(540)

WATCH OS

(732) Apple Inc.
(511) 42

(111) 1252701
(151) 04.12.2014.
(540)

Mowi Salmon
Superior since 1964

(732) Marine Harvest Norway AS
(511) 29

(111) 1252728
(151) 27.11.2014.
(540)

RARE GOLD

(732) Avon Products, Inc.
(511) 03

(111) 1252753
(151) 30.01.2015.
(540)

ON DUTY

(732) Avon Products, Inc.
(511) 03

(111) 1252766
(151) 10.03.2015.
(540)

BORN THAT WAY

(732) Imperial Tobacco Limited
(511) 34

(111) 1252785
(151) 24.03.2015.
(540)

INZIMYA

(732) APEIRON BIOLOGICS AG
(511) 05

(111) 1252786
(151) 24.03.2015.
(540)

ISQETTE

(732) APEIRON BIOLOGICS AG
(511) 05

(111) 1252787
(151) 24.03.2015.
(540)

QARZIBA

(732) APEIRON BIOLOGICS AG
(511) 05

(111) 1252788
(151) 24.03.2015.
(540)

LONYZO

(732) APEIRON BIOLOGICS AG
(511) 05

(111) 1252789
(151) 19.03.2015.
(540)

ZTE

(732) ZTE Corporation
(511) 09 38 42

(111) 1252794
(151) 03.04.2015.
(540)

key

(732) Przedsiebiorstwo Handlowe "KEY" Sp. z o.o.
(511) 25

(111) 1252826
(151) 05.05.2015.
(540)

Versacol

(732) Ceac AG
(511) 02 19

(111) 1252888
(151) 20.02.2015.
(540)

SAFE LIFE

(732) SafeLife Beteiligungsverwaltungs GmbH
(511) 36 41

(111) 1252900
(151) 20.02.2015.
(540)

SAFE LIFE Make your future safe.

(732) SafeLife Beteiligungsverwaltungs GmbH
(511) 36 41

(111) 1252909
(151) 25.03.2015.
(540)

HABITO

(732) SAINT-GOBAIN PLACO
(511) 19

(111) 1252921
(151) 16.01.2015.
(540)

penta

(732) PENTA GRUP YAPI SANAYİ ve TİCARET ANONİM ŞİRKETİ
(511) 11

(111) 1252923
(151) 17.04.2015.
(540)

BLASON DE BOURGOGNE

(732) UNION DES VIGNERONS DES MONTS DE BOURGOGNE
(511) 33 35 41

(111) 1252939
(151) 17.03.2015.
(540)

GREENRAIL

(732) GREENRAIL S.r.l.
(511) 06 19 37

(111) 1252957
(151) 01.03.2015.
(540)

DIGITAL CROWN

(732) Apple Inc.
(511) 09

(111) 1252958
(151) 08.04.2015.
(540)

IPLAST

(732) Obschestvo s ogranichennoi otvetstvennostyu «Ai-Plast»
(511) 17 19 20

(111) 1252970
(151) 06.11.2014.
(540)

CALCIDRINK

(732) ORLING s.r.o.
(511) 05 32

(111) 1253026
(151) 22.01.2015.
(540)

MONARFIN

(732) Icopal Synthetic Membranes bv
(511) 17 19

(111) 1253028
(151) 27.01.2015.
(540)

REDCLEAN

(732) AMERICAN AIR FILTER COMPANY, INC.
(511) 11

(111) 1253043
(151) 12.01.2015.
(540)

Karpatka

(732) DELECTA Spółka Akcyjna
(511) 29

(111) 1253196
(151) 28.04.2015.
(540)

MOTO BODY

(732) Motorola Trademark Holdings, LLC
(511) 09

(111) 1253248
(151) 24.04.2015.
(540)

FUROCEF

(732) KRKA, tovarna zdravil, d.d., Novo mesto
(511) 05

(111) 1253286
(151) 19.05.2015.
(540)

DRIVE Cafe

(732) Joint Stock Company Gazprom neft
(511) 16 21 29 30 32 35 43

(111) 1253290
(151) 09.05.2015.
(540)

PentraSorb

(732) Pentracor GmbH
(511) 05 10 42

(111) 1253309
(151) 13.05.2015.
(540)

HI-MACS

(732) LG Hausys, Ltd.
(511) 19

(111) 1253337
(151) 04.05.2015.
(540)

EFES Pilsener

(732) ANADOLU EFES BIRACILIK VE MALT SANAYI ANONIM SIRKETI
(511) 32

(111) 1253340
(151) 23.01.2015.
(540)

WATCH SPORT

(732) Apple Inc.
(511) 14

(111) 1253403
(151) 29.04.2015.
(540)

VITAMIN+ COMPLEX

(732) Beiersdorf AG
(511) 03

(111) 1253410
(151) 01.05.2015.
(540)

HAMULTOP

(732) G. C. Hahn & Co. Stabilisierungstechnik GmbH
(511) 01 30

(111) 1253419
(151) 06.05.2015.
(540)

ubrocare

(732) Boehringer Ingelheim Vetmedica GmbH
(511) 09 16 41 44

(111) 1253425
(151) 27.03.2015.
(540)

nsi NOBELSPORTITALIA

(732) NOBEL SPORT ITALIA S.r.l.
(511) 13

(111) 1253434
(151) 09.05.2015.
(540)

PENTRACOR

(732) Pentracor GmbH
(511) 05 10 42

(111) 1224971
(151) 27.08.2014.
(540)

(732) Helsinn Healthcare SA
(511) 05 40 42 45

(111) 1224972
(151) 27.08.2014.
(540)

(732) Helsinn Healthcare SA
(511) 05 40 42 45

(111) 1224973
(151) 27.08.2014.
(540)

HELSINN BUILDING QUALITY CANCER CARE TOGETHER

(732) Helsinn Healthcare SA
(511) 05 40 42 45

(111) 1253445
(151) 11.02.2015.
(540)

Sensitive Kosili BABY BATH

(732) Grether AG
(511) 03 05

(111) 1253450
(151) 13.03.2015.
(540)

less smell

(732) Philip Morris Brands Sàrl
(511) 34

(111) 1253451
(151) 17.04.2015.
(540)

(732) V-Label GmbH
(511) 02 03 05 16 17 18 20 22 24 25 41

(111) 1253456
(151) 30.01.2015.
(540)

AMRING

(732) Amring Pharmaceuticals S.A.
(511) 05 10 41 42 44

(111) 1253538
(151) 20.05.2015.
(540)

Famille Hugel

(732) HUGEL ET FILS SA
(511) 33

(111) 1253561
(151) 29.05.2015.
(540)

SMARTSHIELD

(732) NOVARTIS AG
(511) 09

(111) 1253578
(151) 16.01.2015.
(540)

(732) KRAŠ, prehrambena industrija d.d.
(511) 28 30 41

(111) 1253582
(151) 20.01.2015.
(540)

UBROCARE

(732) Boehringer Ingelheim Vetmedica GmbH
(511) 05 09 41 44

(111) 1253621
(151) 19.02.2015.
(540)

DE GIUSTI

(732) D.M.C. srl
(511) 30 33

(111) 1253637
(151) 25.03.2015.
(540)

WingGuard

(732) Hans Oetiker AG Maschinen- und Apparatefabrik
(511) 06 07 08

(111) 1253642
(151) 14.04.2015.
(540)

(732) İPEK KAĞIT SANAYİ VE TİCARET ANONİM ŞİRKETİ
(511) 16

(111) 1253655
(151) 25.03.2015.
(540)

ForceOne

(732) Hans Oetiker AG Maschinen- und Apparatefabrik
(511) 06 07 08

(111) 1253677
(151) 04.09.2014.
(540)

山本山

(732) Kabushiki Kaisha Yamamotoyama(Yamamoto yama Co., Ltd.)
(511) 29 30 32

(111) 1253721
(151) 01.12.2014.
(540)

O'Herbal

(732) Limited Liability Company "Elfa laboratory"
(511) 03

(111) 1253741
(151) 15.12.2014.
(540)

LEASYS
CARE, THEN CARS

(732) FGA CAPITAL S.p.A.
(511) 09 12 35 36 37 39

(111) 1253742
(151) 15.12.2014.
(540)

LEASYS

(732) FGA CAPITAL S.p.A.
(511) 09 12 35 36 37 39

(111) 1253746
(151) 28.01.2015.
(540)

Onur Plastik

(732) ONUR PLASTİK AMBALAJ İMALAT TAAHHÜT GERİ DÖNÜŞÜM SANAYİ VE TİCARET LİMİTED ŞİRKETİ
(511) 16 35

(111) 1253762
(151) 16.02.2015.
(540)

emojitown

(732) Hüsges, Marco
(511) 09 16 18 24 25 28 30 41

(111) 1253768
(151) 24.02.2015.
(540)

VERSIMAX

(732) Paterson Enterprises Limited
(511) 01 03 04

(111) 1253809
(151) 31.03.2015.
(540)

RST

(732) Moto Direct Limited
(511) 09 18 25

(111) 1253841
(151) 09.04.2015.
(540)

(732) Union des Associations Européennes de Football (UEFA)
(511) 06 14 28

(111) 1253871
(151) 28.04.2015.
(540)

RAIN

(732) RAIN INTERNATIONAL LLC
(511) 32

(111) 1253901
(151) 24.03.2015.
(540)

Accordini Igino

(732) Accordini Igino Società Agricola di Accordini Guido e C.S.S.
(511) 33

(111) 1253953
(151) 15.05.2015.
(540)

WETLOC

(732) CooperVision International Holding Company, LP
(511) 09

(111) 1254000
(151) 21.05.2015.
(540)

Убростар

(732) Boehringer Ingelheim Vetmedica GmbH
(511) 05

(111) 1254012
(151) 10.02.2015.
(540)

One Touch

(732) "CONDOR MEDICAL" OOD
(511) 05 10

(111) 1254023
(151) 26.01.2015.
(540)

AVON FEMME ICON

(732) Avon Products, Inc.
(511) 03

(111) 1254038
(151) 14.04.2015.

(540)

(732) AYTEK GIYIM SANAYI VE TICARET LIMITED SIRKETI
(511) 25 35

(111) 1254039
(151) 17.04.2015.
(540)

Black Bruin

(732) OĞUZ GIDA SANAYİ VE TİCARET ANONİM ŞİRKETİ
(511) 32

(111) 1254041
(151) 09.04.2015.
(540)

VIBELSOL

(732) BASF SE
(511) 01 05

(111) 1254047
(151) 18.03.2015.
(540)

MORESQUE

(732) Hic Srl
(511) 03 04

(111) 1254048
(151) 20.04.2015.
(540)

MEGATOX

(732) MORE KOZMETİK KİMYA SANAYİ VE DIŞ TİCARET LİMİTED ŞİRKETİ
(511) 05

(111) 1254151
(151) 24.02.2015.

(540)

(732) Apple Inc.
(511) 09

(111) 1254153
(151) 21.01.2015.
(540)

PREMIORRI Vimero

(732) PRYVATNE AKTSIONERNE TOVARYSTVO "ROSAVA"
(511) 12

(111) 1254162
(151) 09.02.2015.
(540)

OPTISLICK

(732) SHIMANO INC.
(511) 12

(111) 1254166
(151) 27.02.2015.
(540)

BLITZIMA

(732) CELLTRION, INC.
(511) 05

(111) 1254175
(151) 20.02.2015.
(540)

(732) KOLPA, d.d.
(511) 01 11 20

(111) 1254179
(151) 11.03.2015.
(540)

(732) Lidl Stiftung & Co. KG
(511) 29 30 31 32 33

(111) 1254211
(151) 15.04.2015.
(540)

(732) BEST: Board of European Students of Technology (Bureau des Etudiants Européens de Technologie)
(511) 41

(111) 1254217
(151) 24.04.2015.
(540)

PANG INDUSTRIAL

(732) Technical Rubber Company, inc.
(511) 01 17

(111) 1254225
(151) 28.04.2015.
(540)

(732) RAIN INTERNATIONAL LLC
(511) 03 32

(111) 1254258
(151) 07.05.2015.
(540)

maccura

(732) Sichuan Maccura Biotechnology Co., Ltd.
(511) 05 09 10

(111) 1254277
(151) 19.03.2015.
(540)

ZTE
Tomorrow never waits

(732) ZTE Corporation
(511) 09 38 42

(111) 1254293
(151) 27.05.2015.

(540)

ASTRA TRANSCOR

(732) AOT Holding AG
(511) 04 39

(111) 1254346
(151) 27.02.2015.
(540)

TRUXIMA

(732) CELLTRION, INC.
(511) 05

(111) 1254347
(151) 20.02.2015.
(540)

(732) PALIVOR ÇIFTLİĞİ TURİZM GIDA TARIM VE HAYVANCILIK ANONİM ŞIRKETİ
(511) 29 30 33 35

(111) 1254350
(151) 18.11.2014.
(540)

(732) Novoferm tormatic GmbH
(511) 07 09 16

(111) 1254365
(151) 26.11.2013.
(540)

LINNEC

(732) Lidl Stiftung & Co. KG
(511) 07 08 09 10 11 26

(111) 1254369
(151) 29.10.2014.

(540)

TEXTILE house SECOND HAND

(732) Petrino Investments Limited
(511) 24 25 35

(111) 1254405
(151) 30.12.2014.
(540)

NEGREDO

(732) IBRAHIMOGLU KONFEKSIYON VE TURIZM SANAYI VE TICARET LIMITED SIRKETI
(511) 18 25 35

(111) 1254406
(151) 19.02.2015.
(540)

SIKORA

(732) SIKORA AG
(511) 09 37 42

(111) 1254414
(151) 09.03.2015.
(540)

sopharmacy

(732) "Sopharma Trading" AD
(511) 03 05 44

(111) 1254426
(151) 24.03.2015.
(540)

PUC PUC

(732) CEDEVITA, prehrambena industrija, društvo s ograničenom odgovornošću
(511) 05 30 32

(111) 1254447
(151) 15.04.2015.
(540)

Classic
Tropical Gums

(732) Kaufland Warenhandel GmbH & Co. KG
(511) 30

(111) 1254448
(151) 29.04.2015.
(540)

THE LONGINES EQUESTRIAN COLLECTION

(732) Compagnie des Montres Longines, Francillon SA (Longines Watch Co. Francillon Ltd)
(511) 14

(111) 1254493
(151) 07.04.2015.
(540)

EASYSTROKE

(732) PROJETCLUB
(511) 28

(111) 1254578
(151) 27.03.2015.
(540)

KYNDRISA

(732) BioMarin Pharmaceutical Inc.
(511) 05

(111) 1254579
(151) 27.03.2015.
(540)

VITLENSA

(732) BioMarin Pharmaceutical Inc.
(511) 05

(111) 1254587
(151) 15.04.2015.
(540)

ForceTree

(732) Hans Oetiker AG Maschinen- und Apparatefabrik
(511) 06 07 08

(111) 1254591
(151) 10.04.2015.
(540)

OLYMPÉA

(732) PUIG France, Société par Actions Simplifiée
(511) 03

(111) 1254599
(151) 20.04.2015.
(540)

OMEGA SMARTDIAL

(732) Omega SA (Omega AG) (Omega Ltd.)
(511) 14

(111) 1254600
(151) 20.04.2015.
(540)

OMEGA SMARTSTRAP

(732) Omega SA (Omega AG) (Omega Ltd.)
(511) 14

(111) 1254601
(151) 16.04.2015.
(540)

Skin.Lite PACKAGING ENGINEERING

(732) PLASTOTECNICA Spa
(511) 16 35

(111) 1254611
(151) 30.04.2015.
(540)

ÜLKER ALBENİ

(732) YILDIZ HOLDİNG ANONİM ŞİRKETİ
(511) 30

(111) 1254621
(151) 22.05.2015.
(540)

AR Alberto Rossi®

(732) ÖZCANLAR AYAKKABI PAZARLAMA VE TİCARET LİMİTED ŞİRKETİ
(511) 25

(111) 1254627
(151) 25.05.2015.
(540)

(732) IPEK KAGIT SANAYI VE TICARET ANONIM SIRKETI
(511) 16

(111) 1254678
(151) 23.02.2015.
(540)

NEUMIT

(732) Egis Gyógyszergyár Zrt.
(511) 05

(111) 1254689
(151) 22.04.2015.
(540)

SMECTA

(732) IPSEN PHARMA S.A.S.
(511) 05

(111) 1254742
(151) 14.01.2015.
(540)

SEAGATE

(732) Seagate Technology LLC
(511) 09

(111) 1254746
(151) 27.11.2014.
(540)

ampanet Power on demand.

(732) Helmut Staudte Reinhard Staudte
(511) 35 42

(111) 1254749
(151) 12.01.2015.

(540)

(732) DELECTA Spółka Akcyjna
(511) 30

(111) 1254757
(151) 22.12.2014.
(540)

(732) KIKA MÖBEL-HANDELSGESELLSCHAFT M.B.H.
(511) 08 09 11 16 18 20 21 24 26 27 28

(111) 1254765
(151) 24.02.2015.
(540)

sunny cars

(732) Sunny Cars GmbH
(511) 36 39

(111) 1254787
(151) 19.02.2015.
(540)

(732) Dönmez Motorlu Araçlar Sanayi Ve Ticaret Anonim Şirketi
(511) 07 12

(111) 1254793
(151) 18.03.2015.
(540)

(732) J & C S.R.L.
(511) 18 25

(111) 1254890
(151) 04.06.2015.
(540)

LEBLON

(732) LEBLON HOLDINGS LLC
(511) 33

(111) 1254903
(151) 27.05.2015.
(540)

CAMLOCOR

(732) KRKA, tovarna zdravil, d.d., Novo mesto
(511) 05

(111) 1254905
(151) 27.05.2015.
(540)

KANDOSET

(732) KRKA, tovarna zdravil, d.d., Novo mesto
(511) 05

(111) 1254923
(151) 20.05.2015.
(540)

BESREMI

(732) AOP Orphan Pharmaceuticals AG
(511) 05

(111) 1254924
(151) 08.06.2015.
(540)

VOLUME FILLING PEARLS

(732) Beiersdorf AG
(511) 03

(111) 1254935
(151) 19.05.2015.
(540)

(732) GIVAUDAN SA
(511) 09 41

(111) 1254937
(151) 28.05.2015.
(540)

OPTI-FREE

(732) NOVARTIS AG
(511) 03 05

(111) 1254967
(151) 20.05.2015.
(540)

(732) VF INTERNATIONAL SAGL
(511) 22 24 25

(111) 1254974
(151) 28.05.2015.
(540)

Takets

(732) Intersnack Group GmbH & Co. KG
(511) 29 30 31

(111) 1254981
(151) 22.01.2015.
(540)

WEMESH

(732) WEMESH Inc., c/o WeMesh USA INC.
(511) 09

(111) 1255021
(151) 06.01.2015.
(540)

(732) DOLU OYUNCAK SANAYI VE TICARET ANONIM SIRKETI
(511) 28

(111) 1255053
(151) 20.11.2014.
(540)

LINO FATRA

(732) Fatra, a.s.
(511) 17 19 27

(111) 1255130
(151) 08.01.2015.
(540)

(732) CERSANIT TRADE MARK Sp. z o.o.
(511) 11

(111) 1255132
(151) 19.01.2015.
(540)

ACCU-CHEK INSTANT

(732) Roche Diagnostics GmbH
(511) 05 10

(111) 1255133
(151) 02.02.2015.
(540)

(732) HEIFEI XINHU CANNED MOTOR PUMP CO., LTD
(511) 07

(111) 1255165
(151) 12.02.2015.
(540)

(732) Apple Inc.
(511) 09

(111) 1255166
(151) 12.02.2015.
(540)

(732) Apple Inc.
(511) 09

(111) 1255169
(151) 21.01.2015.
(540)

(732) Emco spol. s.r.o.
(511) 30

(111) 1255178
(151) 25.02.2015.

(540)

WATCHKIT

(732) Apple Inc.
(511) 42

(111) 1255201
(151) 20.02.2015.
(540)

kolpa·san by kolpa

(732) KOLPA, d.d.
(511) 01 11 20

(111) 1255205
(151) 15.01.2015.
(540)

KOTON

(732) KOTON MAĞAZACILIK TEKSTİL SANAYİ VE TİCARET ANONİM ŞİRKETİ
(511) 03 09

(111) 1255240
(151) 31.03.2015.
(540)

SILVER STAR®

(732) BISTA Spólka z o.o.
(511) 34

(111) 1255252
(151) 06.04.2015.
(540)

tömer

(732) ANKARA ÜNİVERSİTESİ
(511) 41

(111) 1255257
(151) 03.04.2015.
(540)

KITO

(732) KITO CORPORATION
(511) 06 07 09

(111) 1255268
(151) 30.03.2015.
(540)

Flowers

(732) BUKÓZA INVEST spol. s r.o.
(511) 05

(111) 1255276
(151) 17.04.2015.
(540)

PROTECH

(732) INTRAFFICO d.o.o.
(511) 06 08 21 25

(111) 1255300
(151) 11.03.2015.
(540)

HUMAN TOUCH GROUP

(732) Meble Vox Spólka z ograniczoną odpowiedzialnocśią Spólka Jawna
(511) 19 20 41 42

(111) 1255316
(151) 18.03.2015.
(540)

LEOVIT

(732) Obshchestvo s ogranichennoy otvetstvennostyu "LEOVIT nutrio"
(511) 03 05 29 30 32 35

(111) 1255324
(151) 30.04.2015.
(540)

lepassion

(732) BUĞRA PERAKENDECİLİK VE MAKİNE SANAYİ TİCARET LİMİTED ŞİRKETİ
(511) 03

(111) 1255348
(151) 14.04.2015.
(540)

FENOM

(732) "Avtokhimproekt" LLC
(511) 01 03 04

(111) 1255351
(151) 11.05.2015.
(540)

DIMA

(732) Heraeus Kulzer GmbH
(511) 05

(111) 1255359
(151) 02.06.2015.
(540)

JOIN-A-JIG

(732) BRAND DEVELOPERS LIMITED
(511) 08 16 35

(111) 1255373
(151) 08.04.2015.
(540)

VESTEL venus

(732) Vestel Holland B.V.
(511) 09

(111) 1255388
(151) 19.05.2015.
(540)

ANGELS' TREASURE

(732) REMY COINTREAU LUXEMBOURG S.A.
(511) 33

(111) 1255393
(151) 12.09.2014.
(540)

Livinka

(732) Gorokhovskaya Tatyana Germanovna
(511) 03 05

(111) 1255407
(151) 22.12.2014.
(540)

TRAUM

(732) KIKA MÖBEL-HANDELSGESELLSCHAFT M.B.H.
(511) 08 09 11 16 18 20 21 24 26 27 28

(111) 1255408
(151) 22.12.2014.
(540)

vonderstedt

(732) KIKA MÖBEL-HANDELSGESELLSCHAFT M.B.H.
(511) 08 09 11 16 18 20 21 24 26 27 28

(111) 1255412
(151) 10.06.2015.
(540)

(732) Stromasys
(511) 09 42

(111) 1255452
(151) 17.03.2015.
(540)

Qbiss.Air

(732) TRIMO, d.d.
(511) 06 17 19

(111) 1255459
(151) 18.03.2015.
(540)

1917 KARACA

(732) NARİN TRİKO TEKSTİL SANAYİ VE TİCARET LİMİTED ŞİRKETİ
(511) 18 25 35

(111) 1255479
(151) 27.02.2015.
(540)

RETINA HD

(732) Apple Inc.
(511) 09

(111) 1255480
(151) 25.02.2015.
(540)

WATCHKIT

(732) Apple Inc.
(511) 09

(111) 1255481
(151) 12.02.2015.

(540)

(732) Apple Inc.
(511) 09

(111) 1255532
(151) 09.02.2015.
(540)

BEACTIVE

(732) Beactive Technologies LLC
(511) 10

(111) 1255533
(151) 08.01.2015.
(540)

(732) Brauns-Heitmann GmbH & Co. KG
(511) 01 02 03 04 16 20 21 24 25 26 28

(111) 1255540
(151) 27.01.2015.
(540)

(732) HIT d.d. Nova Gorica
(511) 28 41 43 44

(111) 1255546
(151) 28.01.2015.
(540)

HOUSE OF ASCOTT

(732) NV LEGIO INTERNATIONAL
(511) 11 20 21 24

(111) 1255555
(151) 17.02.2015.

(540)

(732) Robatech AG
(511) 07 09

(111) 1255566
(151) 26.02.2015.
(540)

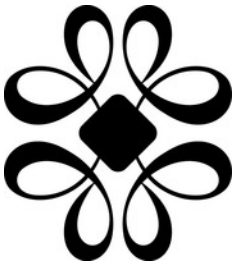

(732) Von Arkel SA
(511) 09 14 18 25

(111) 1255609
(151) 21.04.2015.
(540)

(732) Omega SA (Omega AG) (Omega Ltd.)
(511) 09 14

(111) 1255670
(151) 31.03.2015.
(540)

(732) A.R.P. Concept (Europe) SA
(511) 10 28 41 44

(111) 1255677
(151) 24.03.2015.
(540)

(732) Bacardi & Company Limited
(511) 33

(111) 1255678
(151) 31.03.2015.
(540)

(732) Bacardi & Company Limited
(511) 33

(111) 1255682
(151) 05.05.2015.
(540)

EXPERIENCE WHAT'S INSIDE

(732) Intel Corporation
(511) 09 38 41 42

(111) 1255687
(151) 13.02.2015.
(540)

POLYMETRIX

(732) Bühler Thermal Processes AG
(511) 35 37 40 42

(111) 1255712
(151) 27.05.2015.
(540)

(732) Guangdong Enaiter Electrical Appliances Co., Ltd.
(511) 11

(111) 1255721
(151) 16.04.2014.
(540)

AGRION

(732) WINSLOW LAND INVEST AD
(511) 01 29 31 35 36 44 45

(111) 1255779
(151) 25.02.2015.
(540)

QUICKBOARD

(732) Apple Inc.
(511) 09

(111) 1255788
(151) 13.03.2015.
(540)

MOTO PURE

(732) Motorola Trademark Holdings, LLC
(511) 09

(111) 1255797
(151) 16.03.2015.
(540)

(732) ARMANDO TESTA S.p.A.
(511) 35 38 42

(111) 1255821
(151) 29.04.2015.
(540)

WALLSTYL

(732) NMC, société anonyme
(511) 17 19 20

(111) 1255823
(151) 10.04.2015.
(540)

JOKO

(732) GRANINI FRANCE
(511) 28 32

(111) 1255840
(151) 22.05.2015.
(540)

LUNAVERSE

(732) United LC Capital LLC
(511) 03 09 14 18 25 35

(111) 1255862
(151) 14.05.2015.

(540)

(732) Khalaf Turki
(511) 34

(111) 1255887
(151) 18.05.2015.
(540)

(732) Reemtsma Cigarettenfabriken GmbH
(511) 34

(111) 1255905
(151) 17.04.2015.
(540)

(732) PERFORMANCE IN LIGHTING S.P.A.
(511) 11

(111) 1255907
(151) 22.04.2015.
(540)

(732) VIOSY SA
(511) 09

(111) 1255914
(151) 26.11.2014.
(540)

(732) Maschinenfabrik Liezen und Giesserei Ges. m.b.H.
(511) 06 07 12 13 37 40 42

(111) 1255917
(151) 28.04.2015.
(540)

ZETTLER

(732) TOTAL WALTHER GmbH Feuerschutz und Sicherheit
(511) 09

(111) 1255920
(151) 17.01.2015.
(540)

(732) G2A.COM SP. Z O.O.
(511) 35 36 38 39

(111) 1255921
(151) 17.01.2015.
(540)

(732) G2A.COM SP. Z O.O.
(511) 35 36 38 39

(111) 1255923
(151) 23.10.2014.
(540)

(732) International Federation of Accountants
(511) 16 35 42

(111) 1255968
(151) 27.01.2015.
(540)

Perla Hits Casions

(732) HIT d.d. Nova Gorica
(511) 28 41 43 44

(111) 1255972
(151) 17.03.2015.
(540)

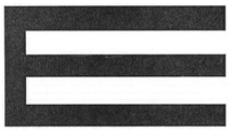

(732) ETRO S.p.A.
(511) 09

(111) 1255978
(151) 11.03.2015.
(540)

(732) DELI GROUP CO., LTD.
(511) 09 16 21

(111) 1255982
(151) 13.11.2014.
(540)

JARA

(732) JARA S.R.L.
(511) 36 39

(111) 1255989
(151) 21.07.2014.
(540)

(732) YILDIZ HOLDİNG ANONİM ŞİRKETİ
(511) 30

(111) 1256012
(151) 19.01.2015.
(540)

(732) VERUM ITALY S.R.L.
(511) 06 07 09 19 20 35

(111) 1256063
(151) 01.04.2015.

(540)

SWATCH IRONY XLITE

(732) SWATCH AG (SWATCH SA) (SWATCH LTD.)
(511) 14

(111) 1256130
(151) 16.06.2015.
(540)

AEROCELL

(732) Lidl Stiftung & Co. KG
(511) 09

(111) 1256163
(151) 01.03.2015.
(540)

DIGITAL CROWN

(732) Apple Inc.
(511) 14

(111) 1256172
(151) 17.04.2015.
(540)

Herzenslust

(732) dm-drogerie markt GmbH + Co. KG
(511) 05 21 31

(111) 1256220
(151) 20.04.2015.
(540)

(732) PRE GEL S.P.A.
(511) 30 43

(111) 1256231
(151) 15.05.2015.
(540)

(732) Turbocharger SA
(511) 12

(111) 1256298
(151) 27.11.2014.
(540)

AMPANET

(732) Helmut Staudte
Reinhard Staudte
(511) 35 38 42

(111) 1256299
(151) 05.01.2015.
(540)

fiylo

(732) locationportale GmbH
(511) 35 38 41

(111) 1256302
(151) 04.03.2015.
(540)

SIZZLING HOT

(732) NOVOMATIC AG
(511) 09 28

(111) 1256303
(151) 04.03.2015.
(540)

DOLPHIN'S PEARL

(732) NOVOMATIC AG
(511) 09 28

(111) 1256317
(151) 10.03.2015.
(540)

Collini

(732) Collini Holding AG
(511) 37 40

(111) 1256338
(151) 12.11.2014.
(540)

WIN.MAX

(732) WELON (CHINA) LTD
(511) 28

(111) 1256339
(151) 17.11.2014.
(540)

THINGWORX

(732) PTC Inc.
(511) 09 41 42

(111) 1256344
(151) 17.10.2014.
(540)

SIENEN

(732) Taizhou Sienen Fluid Control Technology Co.,Ltd
(511) 11

(111) 1256349
(151) 04.12.2014.
(540)

FORTISORB

(732) DELACON Biotechnik Gesellschaft m.b.H.
(511) 31

(111) 1256383
(151) 04.02.2015.
(540)

3 COOOL

(732) Škopek Miroslav, Škopková Vladislava
(511) 25 35

(111) 1256402
(151) 17.02.2015.
(540)

NEARMEDIC

(732) Limited Liability Company "NEARMEDIC PLUS"
(511) 01 05 10

(111) 1256424
(151) 05.05.2015.
(540)

RELIVIO

(732) LEO Pharma A/S
(511) 03 05 10

(111) 1256452
(151) 14.04.2015.
(540)

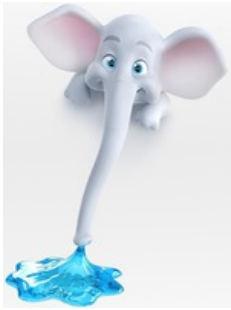

(732) IPEK KAGIT SANAYI VE TICARET ANONIM SIRKETI
(511) 16

(111) 1256458
(151) 08.06.2015.
(540)

Trinasmart

(732) Changzhou Trina Solar Energy Co.,Ltd.
(511) 09

(111) 1256461
(151) 11.06.2015.
(540)

BIGUANELLE

(732) LO.LI. PHARMA S.R.L.
(511) 05

(111) 1208920
(151) 08.11.2013.
(540)

Sol&Mar

(732) Lidl Stiftung & Co. KG
(511) 29 30 31 32 33

(111) 1250861
(151) 21.10.2014.
(540)

iHH INSANI YARDIM VAKFI

(732) İNSAN HAK VE HÜRRİYETLERİ VE İNSANİ YARDIM VAKFI
(511) 36 41 43

(111) 1256510
(151) 28.05.2015.
(540)

Oneway Biomed

(732) OnewayBiomed GmbH
(511) 16 41 44

(111) 1256514
(151) 18.06.2015.
(540)

OZIONAX

(732) FERRER INTERNACIONAL, S.A.
(511) 05

(111) 1256515
(151) 18.06.2015.
(540)

OZANEX

(732) FERRER INTERNACIONAL S.A.
(511) 05

(111) 1256523
(151) 05.05.2015.
(540)

BLUSH SUBTIL

(732) LANCOME PARFUMS ET BEAUTE & CIE
(511) 03

(111) 1256550
(151) 29.01.2015.
(540)

TISSOT

(732) Tissot SA
(511) 09 14 18 25 28 35 41

(111) 1256559
(151) 19.11.2014.
(540)

XINJE

(732) WuXi Xinje ELectric Co., Ltd.
(511) 42

(111) 1256617
(151) 18.03.2015.
(540)

IDT

(732) Saab Bofors Dynamics Switzerland Ltd.
(511) 09 13 37

(111) 1256627
(151) 31.03.2015.
(540)

MAPAM

(732) Saab Bofors Dynamics Switzerland Ltd.
(511) 09 13 37

(111) 1256642
(151) 24.03.2015.
(540)

EUROPARK

(732) SPAR ÖSTERREICHISCHE WARENHANDELS-AKTIENGESELLSCHAFT
(511) 43 44

(111) 1256654
(151) 02.06.2015.
(540)

Animamineral

(732) Sanoviva AG
(511) 31

(111) 1256666
(151) 20.05.2015.
(540)

ANDREE PUTMAN

(732) LICENCES A. PUTMAN
(511) 04 15 41

(111) 1256669
(151) 20.04.2015.
(540)

FLUIFORT

(732) DOMPE' FARMACEUTICI S.P.A.
(511) 05

(111) 1256696
(151) 20.01.2015.
(540)

SIDE BY SIDE

(732) Grazer Wechselseitige Versicherung Aktiengesellschaft
(511) 36 41

(111) 1256706
(151) 15.12.2014.
(540)

PMSSteripack

(732) PMS TIP TEKNOLOJİLERİ SANAYİ VE TİCARET LİMİTED ŞİRKETİ
(511) 09 11

(111) 1256719
(151) 18.05.2015.
(540)

OXIDRAXIB

(732) VALEANT sp. z o. o. sp. j.
(511) 05

(111) 1256722
(151) 04.03.2015.
(540)

Beetle Mania

(732) NOVOMATIC AG
(511) 09 28

(111) 1256747
(151) 17.12.2014.
(540)

FRAG

(732) FRAG Srl
(511) 11 20 35

(111) 1256773
(151) 02.03.2015.
(540)

(732) Apple Inc.
(511) 09

(111) 1256782
(151) 20.01.2015.
(540)

side by side

(732) Grazer Wechselseitige Versicherung Aktiengesellschaft
(511) 36 41

(111) 1256785
(151) 25.02.2015.
(540)

StoFloor

(732) STO SE & Co. KGaA
(511) 01 02 19

(111) 1256797
(151) 17.02.2015.
(540)

NEARMEDIC

(732) Limited Liability Company "NEARMEDIC PLUS"
(511) 01 05 10

(111) 1256808
(151) 15.05.2015.
(540)

GORE WINDSTOPPER

(732) W. L. Gore & Associates, Inc.
(511) 09 24 25

(111) 1256811
(151) 07.04.2015.
(540)

eco

(732) RUAG Ammotec GmbH
(511) 13

(111) 1256861
(151) 06.05.2015.
(540)

Black 'n Easy

(732) Droga Kolinska, Živilska industrija, d.d.
(511) 30 35 43

(111) 1256876
(151) 24.04.2015.
(540)

Morsh

(732) ŽIGA MLAKAR S.P.
(511) 25 28 41

(111) 1256914
(151) 19.12.2014.
(540)

EKO SMILE CLUB

(732) "Eko Industrial and Commercial Petroleum Company A.E."
(511) 09 16 35 36

(111) 1256916
(151) 08.01.2015.
(540)

(732) Ahmed ELAFIFI
(511) 05 32

(111) 1256923
(151) 26.12.2014.
(540)

Mareven

(732) Sunecho Limited
(511) 29 30 35

(111) 1256935
(151) 06.02.2015.
(540)

Nativa

(732) RAUCH FruchtsÃ¤fte GmbH
(511) 30 32

(111) 1256960
(151) 02.03.2015.
(540)

Sonnenzauber

(732) adp Gauselmann GmbH
(511) 09 28 41

(111) 1256972
(151) 09.03.2015.
(540)

Theatre of Rome

(732) MEGA Spielgeräte Entwicklungs- und Vertriebsgesellschaft mbH & Co. KG
(511) 09 28 41

(111) 1256996
(151) 26.03.2015.
(540)

HENRY LONDON

(732) Peers Hardy (UK) Limited
(511) 14 16 18

(111) 1257010
(151) 14.04.2015.
(540)

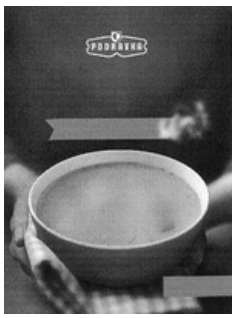

(732) PODRAVKA prehrambena industrija d.d.
(511) 29

(111) 1257011
(151) 14.04.2015.
(540)

(732) PODRAVKA prehrambena industrija d.d.
(511) 29

(111) 1257012
(151) 14.04.2015.
(540)

(732) PODRAVKA prehrambena industrija d.d.
(511) 29

(111) 1257013
(151) 14.04.2015.
(540)

(732) PODRAVKA prehrambena industrija d.d.
(511) 29

(111) 1257031
(151) 19.05.2015.
(540)

KIMPTON KARMA

(732) Kimpton Hotel & Restaurant Group, LLC
(511) 35

(111) 1257052
(151) 27.05.2015.
(540)

INTERNET OF US

(732) Open Garden, Inc.
(511) 09

(111) 1257084
(151) 03.06.2015.
(540)

(732) W. L. Gore & Associates, Inc.
(511) 09 24 25

(111) 1257115
(151) 22.05.2015.
(540)

Future Past

(732) Snipes SE
(511) 14 25 35

(111) 1257117
(151) 16.06.2015.
(540)

AMANIE

(732) Lidl Stiftung & Co. KG
(511) 30

(111) 1257118
(151) 17.06.2015.
(540)

Ballino

(732) Lidl Stiftung & Co. KG
(511) 30

(111) 1257126
(151) 19.06.2015.
(540)

(732) 1byone Products Inc.
(511) 09 11 35

(111) 1257127
(151) 23.06.2015.
(540)

JUTEKS

(732) JUTEKS, Proizvodnja Talnih Oblog D.O.O.
(511) 27

(111) 1257129
(151) 05.06.2015.
(540)

(732) H.I.S. Textil GmbH
(511) 25

(111) 1257145
(151) 11.02.2015.
(540)

(732) Strauss Coffee B.V.
(511) 30 32

(111) 1257170
(151) 12.02.2015.
(540)

(732) Apple Inc.
(511) 09

(111) 1257184
(151) 18.03.2015.
(540)

BIG GREEN EGG

(732) The Big Green Egg, Inc.
(511) 11

(111) 1257200
(151) 21.04.2015.
(540)

(732) Multibrands International Ltd
(511) 09 11

(111) 1257203
(151) 22.04.2015.
(540)

(732) VINEX spol. s r.o.
(511) 25 28 35

(111) 1257236
(151) 08.06.2015.
(540)

(732) Xiang Hengda
(511) 06 07 08

(111) 1257246
(151) 11.06.2015.
(540)

(732) Wopfinger Stein u. Kalkwerke Schmid & Co. KG Knoch, Kern & Co. KG
(511) 01 17 19

(111) 1257267
(151) 24.06.2015.
(540)

(732) NOVARTIS AG
(511) 10

(111) 1257341
(151) 24.06.2015.
(540)

FLYO

(732) Stora Enso Oyj
(511) 16

(111) 1230353
(151) 14.03.2014.
(540)

AEQUITER

(732) LOTTO SPORT ITALIA S.p.A
(511) 10 18 25 28

(111) 1257358
(151) 01.07.2015.
(540)

AVON DREAMS

(732) Avon Products, Inc.
(511) 03

(111) 1257361
(151) 13.04.2015.
(540)

TARA MEA

(732) ETABLISSEMENTS DELHAIZE FRERES ET Cie "LE LION" (GROUPE DELHAIZE), en néerlandais "GEBROEDERS DELHAIZE EN Cie "DE LEEUW" (DELHAIZE GROEP) et en anglais "DELHAIZE BROTHERS AND Co. "THE LION" (DELHAIZE GROUP), en abrégé "GROUPE DELHAIZE", néerlandais "DELHAIZE GROEP" et en anglais "DELHAIZE GROUP", société anonyme
(511) 33

(111) 1257376
(151) 04.03.2015.
(540)

Book of Ra

(732) NOVOMATIC AG
(511) 09 28

(111) 1257447
(151) 26.09.2014.
(540)

INSPIRED BY WOMEN

(732) MOROCCANOIL, INC.
(511) 03 04 08 11 18 21 35 38 41 42 44

(111) 1257459
(151) 05.01.2015.
(540)

Delivery Club

(732) Emerging Markets Online Food Delivery Holding S.à.r.l.
(511) 09 35 36 38 43

(111) 1257461
(151) 15.01.2015.
(540)

(732) KNORR-BREMSE AG
(511) 06 07 12 37

(111) 1257470
(151) 09.01.2015.
(540)

SCYLENCE

(732) SHIMANO INC.
(511) 12

(111) 1257471
(151) 11.12.2014.
(540)

NEWMOI

(732) FIDIA FARMACEUTICI S.p.A.
(511) 03 05 10

(111) 1257498
(151) 10.02.2015.
(540)

El Molinador

(732) Merkur Gaming GmbH
(511) 09 28 41

(111) 1257506
(151) 26.02.2015.
(540)

(732) EVYAP SABUN YAĞ GLİSERİN SANAYİ VE TİCARET ANONİM ŞİRKETİ
(511) 03

(111) 1257517
(151) 13.04.2015.
(540)

(732) DR. REGENOLD GMBH
(511) 35 42 44

(111) 1257524
(151) 11.03.2015.
(540)

auditrust

(732) SCHMITZ, Norbert
(511) 35 36 38 45

(111) 1257526
(151) 13.03.2015.
(540)

elring

(732) ElringKlinger AG
(511) 06 07 12 17

(111) 1257554
(151) 17.05.2015.
(540)

TVOS

(732) Television OnStream LLC
(511) 09

(111) 1257587
(151) 30.04.2015.
(540)

(732) GANETEC GLOBAL SOLUTIONS, S.L.
(511) 09

(111) 1257600
(151) 14.05.2015.
(540)

BIENSTAR

(732) ELPOZO ALIMENTACION, S.A.
(511) 29

(111) 1257629
(151) 11.06.2015.
(540)

(732) Donerland Co., Ltd.
(511) 16

(111) 1257636
(151) 19.06.2015.
(540)

WALLABY

(732) Wallaby Yogurt Company, Inc.
(511) 29

(111) 1257645
(151) 22.06.2015.
(540)

MONODERMA'

(732) GIULIANI S.P.A.
(511) 03 05

(111) 1257660
(151) 20.03.2015.
(540)

(732) fashiontv.com GmbH
(511) 38 41 43

(111) 1257666
(151) 13.02.2015.
(540)

GX BY GWEN STEFANI

(732) LAMB-GRS, LLC
(511) 18 25

(111) 1257670
(151) 25.06.2015.
(540)

(732) NOVARTIS AG
(511) 09

(111) 1257674
(151) 07.05.2015.
(540)

DESİS

(732) ETS ELEKTRONİK TARTI SİSTEMLERİ SANAYİ VE TİCARET LİMİTED ŞİRKETİ
(511) 09

(111) 1257685
(151) 19.05.2015.
(540)

KIMPTON

(732) Kimpton Hotel & Restaurant Group, LLC
(511) 35 36 43

(111) 1257699
(151) 04.02.2015.
(540)

TENEZ

(732) TENEZ. a.s.
(511) 06 07 11

(111) 1257706
(151) 22.10.2014.
(540)

Centrometal

(732) CENTROMETAL d.o.o.
(511) 06 11 37 40 42

(111) 1257712
(151) 06.04.2015.
(540)

highscreen

(732) VOBIS Computer Co. Ltd.
(511) 09

(111) 1257725
(151) 13.03.2015.
(540)

KBC

(732) KWS SAAT AG
(511) 07 31 42 44

(111) 1257730
(151) 10.02.2015.
(540)

EPEXSPOT

(732) EPEX SPOT
(511) 09 16 35 36 38 39 40 41 42

(111) 1257731
(151) 11.05.2015.
(540)

TUDOR NORTH FLAG

(732) Montres Tudor SA
(511) 14

(111) 1257780
(151) 14.10.2014.
(540)

(732) Kaufland Warenhandel GmbH & Co. KG
(511) 06 09 10 11 14 16 18 20 21 24 25 27 28

(111) 1257785
(151) 06.11.2014.
(540)

(732) Rudolf Leiner Gesellschaft m.b.H.
(511) 08 09 11 16 18 20 21 24 26 27 28 35 36 37 39

(111) 1257786
(151) 29.11.2014.
(540)

(732) Apple Inc.
(511) 09 16 41 42

(111) 1257804
(151) 04.09.2014.
(540)

(732) URSA Salgótarján Glass Wool Close Co., Ltd.
(511) 16 17 19

(111) 1257806
(151) 03.09.2014.
(540)

(732) dm drogerie markt GmbH
(511) 03 05 09 10 16 25 35 36 42

(111) 1257825
(151) 18.12.2014.
(540)

CHOO

(732) J. Choo Limited
(511) 03 09 18 25 35

(111) 1257835
(151) 22.01.2015.
(540)

BAKER & MCKENZIE

(732) Baker & McKenzie LLP
(511) 16 41 45

(111) 1257875
(151) 21.01.2015.
(540)

(732) Industrija piva i sokova "Trebjesa" DOO Nikšić
(511) 32 35 36

(111) 1257883
(151) 04.03.2015.
(540)

Lucky Lady's Charm

(732) NOVOMATIC AG
(511) 09 28

(111) 1257887
(151) 09.03.2015.
(540)

POI

(732) Pharm-Olam International, Ltd.
(511) 35 42

(111) 1257897
(151) 10.03.2015.
(540)

Lost Temple

(732) MEGA Spielgeräte Entwicklungs- und Vertriebsgesellschaft mbH & Co. KG
(511) 09 28 41

(111) 1257903
(151) 26.02.2015.
(540)

SHÖPPING

(732) Österreichische Post AG
(511) 35 38 39 42

(111) 1257911
(151) 25.02.2015.
(540)

bantboru

(732) BANT BORU SANAYİ VE TİCARET ANONİM ŞİRKETİ
(511) 06 17

(111) 1257912
(151) 07.03.2015.
(540)

Dispermelt

(732) Jowat AG
(511) 01 16

(111) 1257955
(151) 15.05.2015.

(540)

(732) EURIMAC S.A. EUROPEAN RICE AND MACARONI COMPANY
(511) 30

(111) 1257960
(151) 01.04.2015.
(540)

(732) SUCCESSORI REDA S.P.A.
(511) 24 25 35

(111) 1257969
(151) 30.04.2015.
(540)

(732) Hummel Holding A/S
(511) 18 24 25 28

(111) 1257979
(151) 12.05.2015.
(540)

АМФЕН

(732) Huvepharma EAD
(511) 05

(111) 1257980
(151) 19.05.2015.
(540)

(732) DERONI OOD
(511) 29 30

(111) 1257987
(151) 20.04.2015.

(540)

OKITASK

(732) DOMPE' FARMACEUTICI S.P.A.
(511) 05

(111) 1257996
(151) 22.04.2015.
(540)

AEROMOBIL FLYING ROADSTER

(732) AeroMobil, s.r.o.
(511) 12

(111) 1258011
(151) 10.06.2015.
(540)

(732) Obschestvo s ogranitchennoy otvetstvennostiu «President Centre»
(511) 03

(111) 1258016
(151) 22.06.2015.
(540)

VISCUIT

(732) Migros-Genossenschafts-Bund
(511) 30

(111) 1258056
(151) 24.06.2015.
(540)

NUTRIBULLET

(732) HOMELAND HOUSEWARES, LLC
(511) 07

(111) 1258069
(151) 05.12.2014.

(540)

(732) AXO GROUP S.R.L.
(511) 07 09 35

(111) 1258079
(151) 19.06.2015.
(540)

MAGIC BULLET

(732) Homeland Housewares, LLC
(511) 07

(111) 1258095
(151) 04.06.2015.
(540)

(732) Goodwin Plc
(511) 01 09

(111) 1258099
(151) 05.05.2015.
(540)

(732) Paris Presents Incorporated
(511) 03 08 21 24 25

(111) 1258107
(151) 22.09.2014.
(540)

(732) Wixpress Ltd.
(511) 09 42

(111) 1258118
(151) 10.12.2014.
(540)

PILZ

(732) Pilz GmbH & Co. KG
(511) 07 09 37 41 42

(111) 1258128
(151) 16.01.2015.

(540)

EMUPORT

(732) WILO SE
(511) 07 11 19

(111) 1258171
(151) 02.03.2015.
(540)

Merkur MCS

(732) adp Gauselmann GmbH
(511) 09 28 38 42

(111) 1258211
(151) 18.05.2015.
(540)

(732) CHOCOLAND, besloten vennootschap met beperkte aansprakelijkheid
(511) 32 35 43

(111) 1258236
(151) 11.06.2015.
(540)

(732) Donerland Co., Ltd.
(511) 16

(111) 1258294
(151) 29.05.2015.
(540)

DUTORELF

(732) SANOFI
(511) 05

(111) 1258306
(151) 08.04.2015.
(540)

(732) TimoCom Soft- und Hardware GmbH
(511) 09 38 42

(111) 1258320
(151) 03.06.2015.

(540)

CELMOD

(732) Celgene Corporation
(511) 05

(111) 1258353
(151) 24.02.2015.
(540)

WORLD BOWLING

(732) World Tenpin Bowling Association
(511) 25 41

(111) 1258356
(151) 23.01.2015.
(540)

eurex asia

(732) Deutsche Börse AG
(511) 09 16 35 36 38 42

(111) 1258416
(151) 26.02.2015.
(540)

THERMIUM

(732) W. L. Gore & Associates, Inc.
(511) 24 25

(111) 1258422
(151) 04.02.2015.
(540)

(732) Webzen, Inc.
(511) 09 41

(111) 1258439
(151) 05.03.2015.
(540)

NOVOCRETE

(732) Hansjörg Bihl Volker Dietrich
(511) 01 19

(111) 1258444
(151) 16.03.2015.
(540)

AMINORENEW

(732) Moroccanoil, Inc.
(511) 01 03

(111) 1258479
(151) 06.05.2015.
(540)

INVOQUE

(732) Clariant AG
(511) 01 42

(111) 1258496
(151) 30.03.2015.
(540)

ALTRAOFFICINA

(732) Bruel International Limited
(511) 18 25 35

(111) 1258497
(151) 30.03.2015.
(540)

È C A F F È

(732) CAFFITALY SYSTEM S.p.A.
(511) 11 21 30

(111) 1258505
(151) 15.05.2015.
(540)

NuPreviq

(732) Octapharma AG
(511) 44

(111) 1258561
(151) 25.06.2015.
(540)

REALPRESENCE TRIO

(732) Polycom, Inc.
(511) 09

(111) 1258590
(151) 24.06.2015.
(540)

(732) Millennium Pharmaceuticals, Inc.
(511) 05

(111) 1258592
(151) 04.06.2015.
(540)

BONIDAL

(732) Richter Gedeon Nyrt.
(511) 05

(111) 1258593
(151) 04.06.2015.
(540)

DALMAPID

(732) Richter Gedeon Nyrt.
(511) 05

(111) 1258594
(151) 04.06.2015.
(540)

GYNACTO

(732) Richter Gedeon Nyrt.
(511) 05

(111) 1258595
(151) 04.06.2015.
(540)

IMARSA

(732) Richter Gedeon Nyrt.
(511) 05

(111) 1258596
(151) 04.06.2015.
(540)

BRENITA

(732) Richter Gedeon Nyrt.
(511) 05

(111) 1258597
(151) 04.06.2015.
(540)

ENGYNO

(732) Richter Gedeon Nyrt.
(511) 05

(111) 1258598
(151) 04.06.2015.
(540)

DENOLIN

(732) Richter Gedeon Nyrt.
(511) 05

(111) 1258599
(151) 04.06.2015.
(540)

COZIM

(732) Richter Gedeon Nyrt.
(511) 05

(111) 1258600
(151) 04.06.2015.
(540)

CINEXON

(732) Richter Gedeon Nyrt.
(511) 05

(111) 1258601
(151) 04.06.2015.
(540)

GINIZIL

(732) Richter Gedeon Nyrt.
(511) 05

(111) 1258624
(151) 12.05.2015.
(540)

ZOBESCO
Zobahan Esfahan Steel Company

(732) Esfahan Steel Company (ESCO)
(511) 06 35 40

(111) 1258636
(151) 03.06.2015.
(540)

S-max

(732) KSB Aktiengesellschaft
(511) 07

(111) 1258639
(151) 30.04.2015.
(540)

(732) Hummel Holding A/S
(511) 18 24 25 28

(111) 1258658
(151) 22.05.2015.
(540)

(732) Stelzer Rührtechnik International GmbH
(511) 07

(111) 1258659
(151) 08.08.2013.
(540)

(732) Kaufland Warenhandel GmbH & Co. KG
(511) 03 04 05 06 07 08 09 11 12 13 14 15 16 17 18 20 21 22 23 24 25 26 27 28 31 34

(111) 1258678
(151) 22.12.2014.
(540)

(732) COMPAÑIA ESPAÑOLA DE ALGAS MARINAS, S.A
(511) 01 05 29 30 31

(111) 1258697
(151) 19.12.2014.
(540)

(732) Sport-Tiedje GmbH
(511) 28 35

(111) 1258701
(151) 06.02.2015.
(540)

O.P.I

(732) O P I Products, Inc.
(511) 03 35 44

(111) 1258706
(151) 17.02.2015.
(540)

SYNEGIS

(732) Ferro Corporation
(511) 01

(111) 1258711
(151) 23.02.2015.
(540)

(732) Apple Inc.
(511) 14

(111) 1258729
(151) 09.03.2015.
(540)

Hydrocork

(732) Amorim Revestimentos, SA.
(511) 19 27 31

(111) 1258735
(151) 10.02.2015.
(540)

FRIULSIDER

(732) FRIULSIDER S.P.A.
(511) 01 06 20

(111) 1258736
(151) 16.03.2015.
(540)

(732) Gesa Tekstil Sanayi Ve Ticaret Limited Şirketi
(511) 25

(111) 1258748
(151) 15.04.2015.
(540)

(732) Qingdao Haier Investment & Development Co., Ltd.
(511) 05 07 09 10 11 20 35 37

(111) 1258763
(151) 27.04.2015.
(540)

(732) BETEK BOYA VE KİMYA SANAYİ ANONİM ŞİRKETİ
(511) 01 02 16 17 19 35

(111) 1258773
(151) 13.04.2015.
(540)

BEHOTOH

(732) Unilever N.V.
(511) 03

(111) 1258823
(151) 18.06.2015.
(540)

Alpengut

(732) Lidl Stiftung & Co. KG
(511) 29

(111) 1258829
(151) 23.06.2015.
(540)

NOBEL LEAGUE

(732) Lidl Stiftung & Co. KG
(511) 14 18 25

(111) 1258831
(151) 02.06.2015.
(540)

(732) REMY COINTREAU LUXEMBOURG S.A.
(511) 33

2. Накнадна назначења за Републику Србију

Subsequant designations for Republic of Serbia

(111) 1001000
(540)

Relactagel

(732) Kora Corporation Limited
(511) 05

(111) 1135002
(540)

HUE

(732) Kayser-Roth Corporation
(511) 35

(111) 1169110
(540)

BOND

(732) TAROL-DD S.R.L.
(511) 03 35

(111) 1174539
(540)

FIREDANCE

(732) ROCK RIVER MANUFACTURING COMPANY
(511) 34

(111) 1175220
(540)

(732) Rock River Manufacturing Co.
(511) 34

(111) 1176039
(540)

(732) Ho-Chunk, Inc.
(511) 34

(111) 1204033
(540)

CHROMEBASE

(732) Google Inc.
(511) 09 35 42

(111) 1216283
(540)

BREEZE

(732) MIRACLUS LIMITED
(511) 14

(111) 1224739
(540)

(732) FARMAVITA S.R.L.
(511) 03

(111) 957079
(540)

(732) Pelikan Vertriebsgesellschaft mbH & Co. KG
(511) 02 04 09 16 18 20 21 26 28 35 41

(111) 993904
(540)

nevadent

(732) Lidl Stiftung & Co. KG
(511) 03 21

(111) 1039943
(540)

NEORETIN

(732) INDUSTRIAL FARMACEUTICA CANTABRIA, S.A.
(511) 03

(111) 1154657
(540)

(732) DSM IP Assets B.V.
(511) 01 05 29 30 32

(111) 1159981
(540)

(732) DSM IP Assets B.V.
(511) 01 05 29 30 32

(111) 1183519
(540)

(732) Rosneft Oil Company
(511) 04 07 09 35 37 39 40 42 45

(111) 1185370
(540)

(732) CLAUDEL ROUSTANG GALAC
(511) 31

(111) 1189630
(540)

PIGALLE

(732) PUIG FRANCE
(511) 03

(111) 1204561
(540)

GOOGLE CHROMEBASE

(732) Google Inc.
(511) 09 35 42

(111) 1217096
(540)

(732) APOGEE S.r.l.
(511) 25

(111) 1218313
(540)

VIATERA

(732) LG Hausys, Ltd.
(511) 19

(111) 1220180
(540)

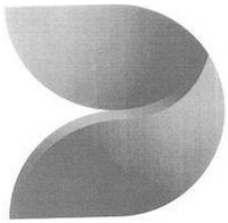

(732) DS Smith Plc
(511) 07 16 17 19 20 35 39 40

(111) 1220440
(540)

(732) IMMERGAS S.p.A.
(511) 09 11 37

(111) 1221692
(540)

THE POWER OF LESS

(732) DS Smith Plc
(511) 07 16 17 19 20 35 39 40

(111) 1236113
(540)

SIGNORINA MISTERIOSA

(732) Salvatore Ferragamo S.p.A.
(511) 03

(111) 634206
(540)

ALLINI

(732) Lidl Stiftung & Co. KG
(511) 33

(111) 858242
(540)

(732) Shign, Kwang Ho
(511) 41

(111) 1009958
(540)

Nidec

(732) NIDEC CORPORATION
(511) 01 02 03 06 07 08 09 10 11 12 13 14 15 16 28 29 30 32 35 36 37 38 39 40 41 42 43 44 45

(111) 1229806
(540)

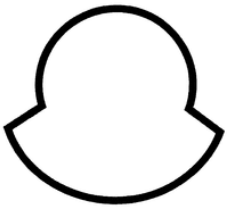

(732) MONCLER S.P.A.
(511) 14 26 28

(111) 1238682
(540)

VORAMOL

(732) Alvogen Pharma Traiding Europe EOOD
(511) 05

(111) 841880
(540)

techo

(732) TECHO a.s.
(511) 16 20 36 40 42

(111) 871597
(540)

Роллтон

(732) Sunecho Limited
(511) 29 30 31

(111) 968650
(540)

RIMBONIQ

(732) AstraZeneca AB
(511) 05

(111) 1051171
(540)

BARKING HEADS

(732) Pet Food (UK) IP Limited
(511) 18 20 28 31

(111) 1056434
(540)

HARRIS WHARF

(732) HARRIS WHARF LONDON STYLE LIMITED
(511) 25

(111) 1132181
(540)

CYCLOGEST

(732) L.D. Collins & Co. Limited
(511) 05

(111) 1135264
(540)

RETLUX

(732) FAST ČR, a.s.
(511) 08 09 11

(111) 1139937
(540)

RETLUX

(732) FAST ČR, a.s.
(511) 08 09 11

(111) 1166215
(540)

MEOWING HEADS

(732) Pet Food (UK) IP Limited
(511) 18 20 28 31

(111) 1207963
(540)

LOVECHOCK

(732) Lovechock B.V.
(511) 29 30 43

(111) 1220980
(540)

emoji

(732) Hüsges, Marco
(511) 28 38 41 42 45

(111) 1221468
(540)

CAOL ILA

(732) Diageo Scotland Limited
(511) 33

(111) 1221559
(540)

GLENKINCHIE

(732) Diageo Scotland Limited
(511) 33

(111) 1222490
(540)

OBAN

(732) Diageo Scotland Limited
(511) 33

(111) 1226725
(540)

CARIVALAN

(732) BIOFARMA
(511) 05

(111) 1233321
(540)

DILLINGER'S

(732) VANHECKE Peter
(511) 32 33 43

(111) 1237499
(540)

Fascinations

(732) Lorenz Snack-World Holding GmbH
(511) 29 30

(111) 1238433
(540)

A CERUMEN

(732) FINANCIERE BATTEUR
(511) 03 05

(111) 1243198
(540)

(732) Millenium Pharmaceuticals, Inc.
(511) 05

(111) 1244934
(540)

ODEFSEY

(732) Gilead Sciences Ireland UC
(511) 05

(111) 1244936
(540)

NUJORNI

(732) Gilead Sciences Ireland UC
(511) 05

(111) 596122
(540)

BORSAO

(732) BODEGAS BORSAO, S.A.
(511) 33

(111) 770368
(540)

DALWHINNIE

(732) Diageo Scotland Limited
(511) 33

(111) 770738
(540)

CRAGGANMORE

(732) Diageo Scotland Limited
(511) 33

(111) 989705
(540)

А-церумен

(732) FINANCIERE BATTEUR
(511) 05

(111) 1046999
(540)

dolphi

(732) MEDPACK SWISS GROUP AG
(511) 10

(111) 1054371
(540)

GIZEH

(732) GIZEH Raucherbedarf GmbH
(511) 34

(111) 1086890
(540)

med TEXTILE

(732) MEDTEX SWISS GmbH
(511) 05 10

(111) 1158147
(540)

Dr.Frei

(732) MEDPACK SWISS GROUP AG c/o Zovag SRC GmbH
(511) 10

(111) 1179865
(540)

polestar

(732) Polestar Holding AB
(511) 09 12 41

(111) 1200584
(540)

TRIACTIVE 3

(732) GIULIANI S.P.A.
(511) 01 03 05

(111) 1235259
(540)

Z ZEGNA

(732) Consitex S.A.
(511) 03 09 18 25 35

(111) 492223
(540)

NIVAROX

(732) NIVAROX-FAR S.A.
(511) 06 07 09 10 14

(111) 492240
(540)

OLD PASCAS

(732) BORCO-MARKEN-IMPORT MATTHIESEN GmbH & Co. KG
(511) 33

(111) 918659
(540)

NorthFinder

(732) Vinex, spol.s r.o.
(511) 25

(111) 936119
(540)

SUTRILNEO

(732) FERRER INTERNACIONAL, S.A.
(511) 05

(111) 936299
(540)

TRICOVEL

(732) GIULIANI S.p.A.
(511) 03 05

(111) 970892
(540)

CIDELY

(732) SYNGENTA PARTICIPATIONS AG
(511) 05

(111) 983989
(540)

BIOGENINA

(732) GIULIANI S.p.A.
(511) 01 03 05

(111) 987220
(540)

GIZEH

(732) GIZEH Raucherbedarf GmbH
(511) 34

(111) 1028821
(540)

PRO KLIMA

(732) Demp B.V.
(511) 11

(111) 1046029
(540)

MOSER

(732) Wahl GmbH
(511) 07 08

(111) 1076797
(540)

NIKKISO

(732) NIKKISO CO., LTD.
(511) 07 09 10 11 12 37 42

(111) 1078944
(540)

OSADENT

(732) Hedoga AG
(511) 05

(111) 1079920
(540)

ОСАДЕНТ

(732) Hedoga AG
(511) 05

(111) 1119638
(540)

ISIGHT

(732) Apple Inc.
(511) 09

(111) 1124004
(540)

IDUN MINERALS

(732) LETSFACEIT NORDIC AB
(511) 03

(111) 1167964
(540)

AKTISTRY

(732) NOVARTIS AG
(511) 05

(111) 1200432
(540)

HAPPY BODY SYSTEM

(732) POMPEA S.P.A.
(511) 25

(111) 1214783
(540)

CHARLIE'S

(732) Charlie's Natural B.V.
(511) 05 29 32

(111) 1240294
(540)

SALVATORE FERRAGAMO IL BELLO

(732) Salvatore Ferragamo S.p.A.
(511) 03

(111) 1243732
(540)

FILODORO FILFREE

(732) Golden Lady Company S.p.A.
(511) 25

(111) 613216
(540)

DECATHLON

(732) DECATHLON, Société anonyme
(511) 01 03 04 05 06 07 08 09 10 11 12 13 14 16 17 18 20 21 22 23 24 25 26 27 28 29 30 31 32 35 36 37 38 39 42

(111) 871397
(540)

SINTRA

(732) Tapetenfabrik Gebr. Rasch GmbH & Co. KG
(511) 24 27

(111) 973335
(540)

FEBEST

(732) "Febest GmbH"
(511) 12

(111) 1006719
(540)

UNIQLO

(732) FAST RETAILING CO., LTD.
(511) 16

(111) 1131744
(540)

CFMOTO

(732) ZHEJIANG CFMOTO POWER CO., LTD.
(511) 12

(111) 1165257
(540)

IFOOTAGE

(732) Zhongshan Dashan Photographic Equipment Co., Ltd.
(511) 09

(111) 1167965
(540)

KINASTRI

(732) NOVARTIS AG
(511) 05

(111) 1168933
(540)

Triumph

(732) Triumph Intertrade AG
(511) 25 35

(111) 1206580
(540)

merci
merci

(732) MarinaSun Cellulose Industries Co.
(511) 05 16

(111) 1207466
(540)

NEOMOVRA

(732) NOVARTIS AG
(511) 05

(111) 1208856
(540)

MAGIC WIRE

(732) Triumph Intertrade AG
(511) 25

(111) 1225434
(540)

ADIZES

(732) Adizes Institute, Inc.
(511) 35 41

(111) 1239621
(540)

MYNDEVA

(732) Syngenta Participations AG
(511) 01 05

(111) 1239624
(540)

TAPIOND

(732) Syngenta Participations AG
(511) 01 05

(111) 1241261
(540)

EPIVIO

(732) Syngenta Participations AG
(511) 01 05

(111) 1241262
(540)

REPIVOX

(732) Syngenta Participations AG
(511) 01 05

(111) 836259
(540)

HUHTAMAKI

(732) Huhtamaki Finance B.V.
(511) 16 20 21

(111) 849988
(540)

SWISSPER

(732) Swissôtel Management GmbH
(511) 16 41

(111) 912821
(540)

DICKIE

(732) DICKIE-SPIELZEUG GmbH & Co. KG
(511) 28

(111) 914476
(540)

WESTERN GOLD

(732) Lidl Stiftung & Co. KG
(511) 33

(111) 943316
(540)

NAJ-OLEARI

(732) Nuova Naj-Oleari S.r.l.
(511) 08 09 11 12 14 16 18 20 21 22 23 24 25 27 28

(111) 956274
(540)

TRAZANO

(732) ZHONGCE RUBBER GROUP COMPANY LIMITED
(511) 12

(111) 1151606
(540)

HALYKOO

(732) APR Applied Pharma Research SA
(511) 03 05

(111) 1221648
(540)

smell well

(732) SmellWell World Wide Sweden AB
(511) 01 03 05

(111) 1255349
(540)

Zott Monte SNACK

(732) Zott SE & Co. KG
(511) 29 30

(111) 545778
(540)

BELCOLADE

(732) PURATOS NV
(511) 01 29 30

(111) 858045
(540)

CRH

(732) CRH PLC
(511) 06 17 19 37 40 42

(111) 907875
(540)

(732) Koninklijke De Heus B.V.
(511) 05 31 35

(111) 908257
(540)

DE HEUS

(732) Koninklijke De Heus B.V.
(511) 05 31 35

(111) 1043638
(540)

CRYSTEEL

(732) MEDNYÁNSZKY ZOLTÁN
(511) 14

(111) 1236928
(540)

HYDRABIO

(732) LABORATOIRE BIODERMA
(511) 03

(111) 832693
(540)

GEZOFILL

(732) Gezolan AG
(511) 17

Подлистак ГИС
Supplement IPG

САДРЖАЈ

ТАIEX РЕГИОНАЛНИ СЕМИНАР „ОРГАНИЗАЦИЈЕ ЗА КОЛЕКТИВНО ОСТВАРИВАЊЕ АУТОРСКОГ И СРОДНИХ ПРАВА“
Извештај
Албанија, Тирана, 15. до 17. априла 2015. године

СВЕТСКА ОРГАНИЗАЦИЈА ЗА ИНТЕЛЕКТУАЛНУ СВОЈИНУ СПЕЦИЈАЛНА УНИЈА ЗА МЕЂУНАРОДНУ КЛАСИФИКАЦИЈУ РОБА И УСЛУГА У СВРХУ РЕГИСТРАЦИЈЕ ЖИГОВА (НИЧАНСКА УНИЈА)
КОМИТЕТ ЕКСПЕРАТА
Двадесет пето заседање
Извештај
Женева, 27. априла до 01. маја 2015. године

ЕВРОПСКА ПАТЕНТНА АКАДЕМИЈА
OC09-2015 HOW TO UNDERSTAND EPO SEARCH REPORTS AND WRITTEN OPINIONS
Извештај
Минхен, 05. до 08. маја 2015. године

СВЕТСКА ОРГАНИЗАЦИЈА ЗА ИНТЕЛЕКТУАЛНУ СВОЈИНУ (WIPO)
ИЗВЕШТАЈ СА 30. ЗАСЕДАЊА СТАЛНОГ КОМИТЕТА ЗА АУТОРСКО И СРОДНА ПРАВА (STANDING COMMITTEE FOR COPYRIGHT AND RELATED RIGHTS-SCCR)
СВЕТСКЕ ОРГАНИЗАЦИЈЕ ЗА ИНТЕЛЕКТУАЛНУ СВОЈИНУ (WIPO)
Женева, 29. јуна до 3. јула 2015. године

CONTENTS

TAIEX REGINAL SEMINAR ORGANIZATIONS FOR COLLECTIVE ADMINISTRATION OF COPYRIGHT AND RELATED RIGHTS
Report
Albania, Tirana, April 15-17, 2015

WORLD INTELLECTUAL PROPERTY ORGANIZATION
SPECIAL UNION FOR INTERNATIONAL CLASSIFICATION OF GOODS AND SERVICES FOR THE SKA OF REGISTRATION OF TRADEMARKS (NICE UNION)
COMMITTEE OF EXPERTS
Twentyfifth session
Report
Geneva, April 27th to May 1st, 2015

EUROPEAN PATENT ACADEMY
OC09-2015 HOW TO UNDERSTAND EPO SEARCH REPORTS AND WRITTEN OPINIONS
Report
Munich, August 05-08, 2015

WORLD INTELLECTUAL PROPERTY ORGANIZATION
REPORT FROM THE 30th SESSION OF THE STANDING COMMITTEE FOR COPYRIGHT AND RELATED RIGHTS SCCR OF THE WIPO
Geneva, June 29th to July 3rd, 2015

TAIEX РЕГИОНАЛНИ СЕМИНАР „ОРГАНИЗАЦИЈЕ ЗА КОЛЕКТИВНО ОСТВАРИВАЊЕ АУТОРСКОГ И СРОДНИХ ПРАВА“

Албанија, Тирана, 15. до 17. априла 2015. године

И З В Е Ш Т А Ј

Јелена Радојевић, дипл. правник, саветник за ауторско и сродна права

У Тирани, Албанија, у периоду од 15. до 17. априла 2015. године, одржан је тродневни семинар „Организације за колективно остваривање ауторског и сродних права“ *(„Multi-Country Workshop on Collective Management Societies“)*, који је организовао TAIEX (Technical Assistance Information Exchange Office, European Commission, Brisel) у кооперацији са Албанским заводом за ауторско право (Albanian Copyright Office).

На семинару су учествовали представници држава: Албаније, Босне и Херцеговине, Црне Горе, Србије, БЈР Македоније и Kosova*.

Представници Републике Србије су били: Јелена Радојевић, дипл. правник, саветник за ауторско и сродна права Завода за интелектуалну својину, Ивана Стојковић-Максимовић, дипл. правник из СОКОЈ-а (Организације музичких аутора), и Катарина Павловић, дипломирани правник из ОФПС-а (Организације произвођача фонограма).

Циљ семинара је био јачање система колективног остваривања ауторског и сродниих права у земљама учесницама, како би се на примерима најбоље праксе побољшала улога и транспарентност CMOs[1] у земљама Западног Балкана.

Предавачи су били Dr.Mihály Ficsor, почасни председник Савета за ауторско право Мађарске (Honorary President, Hungarian Copyright Council) и бивши pomoćnik генералног директора WIPO (former Assistant Director General of WIPO) и Dr. Ioannis Kikkis, Expert on Copyright, EPLO.

Семинар је био отворен поздравним речима Елире Кокона, генералног секретара Министарства културе Албаније и директора Албанског завода за ауторско право.

Најважније теме дневног реда биле су:

- Међународни уговори и ЕУ директиве из области ауторског и сродних права (Copyright), са посебном пажњом на она права која захтевају колективно управљање и заштиту;
- Основна улога и циљеви колективног управљања правима (улога влада; једна или више CMOs за колективно управљање правима, добровољно, обавезно и „проширено“ колективно управљање правима, национални третман; и тако даље[2];
- Увод у Директиву 2014/26/ЕУ о колективном управљању ауторским и сродним правима и вишестрано лиценцирање права за музичка дела за њихово on line коришћење на унутрашњем тржишту[3];
- Copyright у Албанији, изазови за носиоце права[4];
- Примена ауторског и сродних права на Интернету, обавезе и одговорност посредника (стављање и скидање ознака, филтрирање, блокирање…)[5];
- TAG (транспарентност, одговорност и добро управљање) захтеви у Директиви о колективном управљању правима[6];
- Такмичарски аспекти колективног управљања правима у светлу ЕЦ одлука и ЦЈЕУ судских одлука[7];
- Установљавање тарифа (преговори, решавање спорова, основни тарифни модели[8]);
- Copyright и Интернет, WIPO „Интернет уговори“ и Директива 2001/29/ЕЦ о хармонизацији извесних аспеката ауторског и сродних права у информатичком друштву[9];
- Примена ауторског и сродних права на Интернету, допринос одговорности посредника (стављање и уклањање обавештења, филтрирање, блокирање, итд.)[10];
- Директива о колективном управљању и прекогранично online лиценцирање музике[11];

[1] енгл. CMOs Collective Management Organizations (Societies).

[2] енгл Basic issues of collecttive management (the role of goverments; one or more CMOs for the management of a rights; voluntary, mandatory and „ehtended“ collective management; national treatment; etc.

[3] Introduction to Directive 2024/26/EU on collective management of copyright and related rights and multi-lateral licensing of rights in musical works for online use in the internal market (the „Collective Management Directive“.

[4] Copyrights in Albania – challenges faced by the right-holders.

[5] Enforcement of copyright and related rights on the internet – direct and contributory liability; obligations and liability of intermediares (notice and take down, filtering, blocking, etc.).

[6] TAG (transparency, accountability and good governance) requirements under the Collective Management Directive.

[7] Competition aspects of collective management in the light of EC decisions and CJEU judgements.

[8] Estabilishment of tariffs: negotiation; dispute settlement; basic tariff models.

[9] Copyright and the Internet: the WIPO “Internet Treaties” and the Directive 2001/29/EC on the harmonization of certain aspects of copyright and related rights in the information society.

[10] Enforcement of .....

[11] The Collecttive Management Directive on trans-border online licesing of music.

- Студија случаја ЦЈЕУ пресуде за право накнаде за приватно копирање[12];
- Студија случаја ЦЈЕУ пресуде за јавно саопштавање (од пратеће музике у позадини до хиперлинкова)[13];
- Будућност: Copyright и колективно управљање правима у светлу WIPO и EU студија, предлога и нацрта[14].

Чланови наше делегације су активно учествовали у раду Семинара, постављали питања и размењивали мишљења са другим учесницима.

Од стране Организатора смо добили интегралне верзије презентација свих наведених тема.

[12] Case study: CJEU judgements on communication to the public (from backgroung music to hyperlinks.
[13] Case study: CJEU judgements on communication to the public (from backgroung music to hyperlinks).
[14] Future of Copyright and collective management in the light of WIPO and EU studies,proposals and drafts.

СВЕТСКА ОРГАНИЗАЦИЈА ЗА ИНТЕЛЕКТУАЛНУ СВОЈИНУ СПЕЦИЈАЛНА УНИЈА ЗА МЕЂУНАРОДНУ КЛАСИФИКАЦИЈУ РОБА И УСЛУГА У СВРХУ РЕГИСТРАЦИЈЕ ЖИГОВА (НИЧАНСКА УНИЈА) КОМИТЕТ ЕКСПЕРАТА

Двадесет пето заседање, Женева, 27. априла до 01. маја 2015. године

И З В Е Ш Т А Ј

Јованка Самарџић, самостални саветник у Одељењу за жигове

У периоду од 27. априла до 1. маја 2015. године, у седишту Светске организације за интелектуалну својину (WIPO) у Женеви, одржано је 25. заседање Комитета експерата Ничанске уније (надаље: Комитет). Заседању су присуствовали представници следећих земаља, чланица Комитета: Аргентине, Аустралије, Аустрије, Белорусије, Кине, Чешке, Данске, Естоније, Финске, Немачке, Израела, Италије, Јапана, Летоније, Литваније, Луксембурга, Мексика, Холандије, Норвешке, Португалије, Републике Кореје, Румуније, Руске Федерације, Србије, Словачке, Шпаније, Шведске, Швајцарске, Турске, Украјине, Велике Британије и Сједињених Америчких Држава (33). У својству посматрача Комитету су присуствовали представници Канаде, Тајланда и Јемена. У раду Комитета учествовали су у својству посматрача и представници међународних организација: Завода за заштиту интелектуалне својину Бенелукса (BOIP) и Европске Уније (EU). У статусу посматрача седници је присуствовао и представник Међународне асоцијације за жигове (INTA), међународне невладине организације.

Републику Србију на овом заседању Комитета експерата Ничанске уније представљала је Јованка Самарџић, самостални саветник у одељењу за жигове.

Заседање је отворио господин Yo Takagi, помоћник генералног директора, који је пожелео добродошлицу учесницима у име генералног директора. Том приликом је указао на значај Међународне класификације роба и услуга, чије је константно увећање у најужој вези са све значајнијом улогом правилног и прецизног класификовања роба и услуга у процесу регистрације жигова. О размерама увећања класификације најсликовитије говори податак да је у односу на 2004. годину, број роба и услуга у Ничанској класификацији увећан за 66%.

Председавајући Комитета, господин Thom Clark (OHIM), као и потпредседавајуће, госпође Anat Levy из Израела и Iliana Mier из Мексика, изабрани су прошле године на две календарске године. Господин Antonios Farassopoulos је обављао улогу секретара заседања.

Комитет је једногласно усвојио предложени дневни ред.

РАЗМАТРАЊЕ ПРЕДЛОГА ЗА ИЗМЕНУ ИЗДАЊА NCL (10-2015)

Рад Комитета протекао је у разматрању више докумената („пројекта“) датих у форми табеларних приказа предлога измена важеће верзије 10-ог издања Ничанске класификације са коментарима, и припремљених од стране Међународног бироа на основу предлога самог бироа и предлога чланица Ничанске уније.

ДОКУМЕНТ CE252, Анекс 1 СУМАРНА ТАБЕЛА СА КОМЕНТАРИМА САЧИЊЕНА НА ОСНОВУ ПРЕДЛОГА ЗА ИЗМЕНУ ИЗДАЊА NCL (10-2015)

Овај обиман документ је садржао на 57 страна изложене предлоге измена важеће класификације са коментарима које су биле предмет дискусија и гласања од стране чланица Комитета. Међу бројним предлозима, одређени су се издвојили као посебно интересантни за рад нашег Завода, због чега ће укратко у даљем тексту бити изложени.

Низ производа уобичајено класификованих у класи 5, уводи се у класу 1 уз прецизирање да представљају производе за индустријске намене: колаген за индустријску намену, антиоксиданти за употребу у производњи, протеини за употребу у производњи, протеини за индустрију хране, витамини за употребу у производњи фармацеутикалија, витамини за употребу у производњи козметике, витамини за употребу у индистрији хране... У вези са овим робама истакнуто је појашњење да витамини и протеини у овом контексту представљају састојке других производа, сирове материјале, за разлику од на пример, витаминских препарата у класи 5 који представљају готове производе који се купују у апотекама, и уз које се од сада додаје ознака звездице којом се указује да се ради о производу класификованом у више различитих класа.

Усвојен је предлог Јапана да се у класу 2 додају: уљане боје за употребу у уметности (oil paints for use in art), и водене боје за употребу у уметности (wather paints for use in art). Обзиром да је јапанска делегација у предлогу користила реч „colours“, учесници Комитета чији је енглески матерњи језик нагласили су да они за боје увек користе реч „paints“ а не „colours“, па је првобитни предлог претрпео

измене у том смислу. Американци су указали да они користе израз „oil paints“ за боје за слика чиме је настављена, и ранијих година присутна подвојеност између говорника британског и америчког енглеског језика.

На предлог САД делегације, клас хединг у класи 2 мења се у делу у коме је стајало: „метали у фолијама и праху за сликаре, деоратере, штампаре и уметнике“, тако да се нагласак ставља на активност а не кориснике производа, па усвојена измена гласи: „метали у фолијама и праху за употребу за сликање, декорисање, штампање и уметност.“

Низ производа је из класе 5 пребачен у класу 10 на предлог Јапана: наруквице за медицинску намену, анти-реуматске наруквице, анти-реуматско прстење, са прихваћеним објашњењем да се може сматрати да ове робе пре потпадају под медицинске инструменте него у робе у класи 5.

На предлог међународног бироа у класу 5 се уводе производи „pharmaceuticals“ са напоменом да их НЕ треба преводити као „фармацеутске производе“ (премда тако гласи француски паралелни превод, јер је термин уведен управо на инсистирање корисника у Француској), већ као „фармацеутске хемикалије“ (фармацеутикалије).

Са намером да се кроз класификацију прате промене на тржишту које су резултат технолошких иновација, уводе се нови термини, пре свега у класи 9, па ће се тако од 2016. године у листи роба појавити технички производи попут: селфи штапа (ручног монопода) који представља штап на који се поставља мобилни телефон како би корисници правили сами своје фотографије, конектованих наруквица, које попут мерног инструмента прате активности корисника (пређену дистанцу, број сати спавања, количину унетих калорија...), смарт сатова који представљају носиве компутере повезане са интернетом, или паметних наочара у које су такође уграђени уређаји за повезивање са интернетом па садрже ГПС софтвер за навигацију или софтвер за праћење физичких активности.

Интересантна је била полемика настала око прихватања предлога француског завода да се у класификацију уведу робе „цивилни дронови“ у класи 12, „војни дронови“ у класи 13 и „дронови (играчке)“ у класи 28. Најпре се поставило питање процедуралне природе: како поступити у односу на предлог делегације која не присуствује заседању, а предлог је након гласања Комитета измењен у односу на иницијални предлог. Наиме, делегати су се сложили да и војни дронови требају бити класификовани у класу 12 у коју су класификована транспортна средства и возила, а не у класу 13 где су класификована оружја. Стандардна процедура гласања подразумева да се предлагач сложи са изменом предлога или у супротном повуче свој предлог. Како француски делегати нису присуствовали заседању, учињен је преседан тиме што је прихваћена рекласификација предлога без мишљења предлагача. Ова ситуација је потакла иницијативу да се за следеће заседање предложи измена поменуте стандардне процедуре гласања у случају одуства предлагача.

На предлог јапанске делегације усвојен је предлог уношења назива робе „рандсел (јапанске школске торбе)“ у класи 18. Ради се о традиционалној торби коју користе ученици основних школа у Јапану, која је јединственог облика и направљена од квалитетног материјала, различита од стандардних школских торби. У прошлости се на Комитету нису усвајали страни изрази као део класификације, али од пре три године, усвојено је доста нових израза ове врсте у класама 29 и 30 (храна) па се поставило питање члановима Комитета да ли наставити са прихватањем оваквих речи обзиром да се очигледно ради о тренду у предлозима измене класификације.

Уследио је предлог јапанске делегације да се у класи 29 усвоји назив робе „јакитори (yakitori)“, заправо се ради о пилећим ражњићима печеним на роштиљу који се конзумирају са сосом. Руска делегација је приговорила да је код њих заштићен жиг под овим називом у истој класи због чега су се противили предлогу. Гласањем је, међутим, предлог ипак усвојен, након чега је на ред дошао предлог делегације Кореје да се прихвати роба „булгоги (кореанско јело)“ – „bulgogi (Korean dish)“. Иако је и овај предлог прихваћен, међу делегатима је почело да долази до поларизације на оне који су и даље сматрали да треба наставити тренд увођења оваквих назива роба, и са друге стране делегација које су почеле да гласају против усвајања тих термина, предвођених делегацијама Швајцарске и Русије, у складу са чијим националним прописима, поменути термини са називом земље у објашњењу, представљају географско порекло робе.

У даљем току гласања наставила се изражена активност јапанске делегације предлагањем увођења у класификацију низа прехрамбених производа на јапанском језику, након чега је делегација Јужне Кореје наставила да предлаже своје пандане истих производа на кореанском језику. Ситуација је кулминирала када се дошло до предлога назива алкохолних пића. Наиме, на предлог Јапана да се уведе назив пића у класи 33 – „сућу“, и пратећи предлог Кореје да се уведе назив њихове варијанте истог пића – „сућу“, представница Кине је приговорила да ће, буду ли ови предлози усвојени, следеће године Комитет добити предлог да се усвоји и кинеска варијанта исте речи. Предлози су већином гласова одбијени.

Усвојени су предлози увођења у класификацију нових врста производа, попут: „јестиве хартије“, у класи 30, „јестивог мастила“ у класи 2. Међународни биро је повукао своје предлоге за „штампач са јестивим мастилом“ у класи 9 и за спорни производ : „јестиви доњи веш“, око чијег се правилног класификовања ни после дуготрајне дискусије није могао постићи договор: ради ли се о роби из класе 30 јер је производ јестив (храна), из класе 10 као сексуалном помагалу или о одећи из класе 25 (са кратким веком трајања).

Ове године је, када су предлози услуга у питању, било више предлога за увођење услуга у вези са прогарамима лојалности потрошача у класи 35. Прихваћене су, примера ради, 2услуге администрирања програма лојалности потрошача“. У вези са програмима лојалности које пружају авиокомпаније, усвојен је предлог Јапана да се у класу 35 уведе „администрирање програма лојалности за путнике“, који често користе услуге авио-компанија. Сличне наведенима су усвојене услуге „администрирања програма лојалности потрошача“ (предлог САД делегације) у погледу чијег прихватања је вођена дуготрајна дискусија. Расправљало се о томе требају ли ове услуге бити класификоване у класу 35 зато што је подвучена као примарна услуга администрирања или би посебан тип програма требао условити класификовање услуге, на пример ако програм омогућава издавање вредносних картица, класификовати га у класу 36. Делегације САД је образложила да се ради о свеобухватним програмима у циљу промоције бизниса, без обзира на природу програма лојалности. Међународни биро није био одушевљен усвајањем ових услуга. Руска делегација је предложила увођење: услуга продајних аутомата, са образложењем да су имали пријаве за ову, нову врсту услуга. Немачка је указала да увођењем услуга малопродаје значи отварање Пандорине кутије, што су подржале делегације Данске, Мексика, Велике Британије. Предлог је одбијен. САД делегација је након негативних коментара других делегација повукла предлоге за увођење у класу 35 следећих услуга: омогућавања оцењивања и рецензија ресторана за комерцијалне намене, односно за намене забаве. Коментари су били негативни јер би класификовање речених услуга морало бити усклађено са врстама услуга које се оцењују, нпр. „оцењивање ресторанских услуга“ би требало бити класификовано у класу 43, „оцењивање и рецензију услуга аутомобилских сервиса“ у класу 37 итд. Одбијен је предлог руске делегације за увођење: издавања електронских платних картица у вези са бонусом и шемама награђивања, са образложењем да није јасно на које се услуге односе, упркос позивању предлагача на околност да ове услуге већ постоје у WIPO-овој бази роба и услуга GSM (Goods and Services Manager).

Делегација ОХИМ-а је предложила измене у насловима класа (тзв. клас хединзима) и објашњењима класа 6,14,16,17,18,20,21,22,24,28 и 31. Измене су се односиле на неодређена и непрецизна назначења, нпр. „робе од метала које нису укључене у друге класе“ у класи 6. Таква назначења су брисана из наслова класе и пребачена у „објашњење“ исте класе, уз обавезно упутство да ове робе треба класификовати у складу са њиховом функцијом и наменом, уз консултавање алфабетске листе. Дакле, функцији и намени производа дата је предност приликом правилног класификовања, у односу на материјал од кога су производи сачињени.

Предлог за измену објашњења класе 40 је доставила делегација Швајцарске како би се прецизирао појам „услуга производње робе по наруџбини за друге“. Тако се у објашњењу шта ове услуге у класи 40 обухватају, додаје да ће се, за потребе класификације, производња робе сматрати услугом само у случају када се врши за рачун друге особе по њеној наруџбини које испуњавају посебне потребе, захтеве или спецификацију наручиоца, тада је она генерално помоћна у односу на примарну комерцијалну активност произвођача робе. Такође се додаје у објашњења ове класе да су њом обухваћене и одређене услуге по наруџбини, на пример услужно бојење аутомобила. Комитет је усвојио измењену верзију изворног предлога.

Примећено је од стране више делегација да би било корисно проверити Клас хединге и објашњења свих 45 класа са позиције уједначености њихових садржаја, лингвистике и формата. У том смислу су делегације Јапана, Швајцарске и Сједињених Америчких Држава изјавиле да су спремне да раде на припреми таквог пројекта.

ДОКУМЕНТ CE252, Анекс 4
СТОНИ ПРИБОР ЗА ЈЕЛО

Предлог, достављен од делегације САД-а односио се на трансфер стоног прибора за јело из класе 8 у класу 21. Предлог није добио неоподну 4/5 већину. Ипак, Комитет је усвојио известан број промена које нису подразумевале трансфер роба.

ДОКУМЕНТ CE252, Анекс 5
ЕЛЕКТРИЧНО ГРЕЈАНЕ ЧАРАПЕ

Делегација САД предложила пренос електрично грејаних чарапа из класе 9 у класу 11. Комитет је усвојио трансфер, тако да ће у објашњењу класе 11, међу робе које ова класа обувата, бити додато: „електрично грејана одећа“, док се роба „чарапе, електрично грејане“, пребацују из класе 9 у класу 11.

ДОКУМЕНТ CE252, Анекс 6
ЗАМЕНЕ ЗА МЛЕКО

Република Кореја, САД и Међународни биро предложили су да се класификацији додају робе: замене за млеко. Сви производи који представљају замену за млеко, укључени су у класу 29, па се тако и робе из класе 32, попут млека од кикирикија и бадемовог млека, пребацују у класу 29. Обзиром да се ради о трансферу роба, ова промена ће бити видљива од 2017. године, у 11 издању класификације. Комитет је усвојио измењени предлог.

ДОКУМЕНТ CE252, Анекс 7
УПОТРЕБА (додавање у циљу презизирања)
РЕЧИ „УСЛУГЕ“

Пројекат Швајцарске и Међународног бироа садржао је предлоге за измене извесних означења услуга која, нису јасно указивала да се о услугама ради, већ су упућивала пре на субјекте или професију која услуге пружа. Због тога је предложено да се реч „услуге“ додаје у називе појединих назначења како би било јасније да се о услугама ради. Примера ради, реч „агенције“ сама по себи не упућује јасно да се ради о „услугама агенција“ па је уз њихова назначења додавана реч „услуге“: тако се назначење „агенције за некретнине“, мења у „услуге агенција за некретнине“, „новинске агенције“ се мењају у „услуге новинским агенција“, „коцкање“ је сада јасно назначено као „услуге коцкања“ а „циркуси“ су преименовани у „представљање циркуских извођења“ како би се акценат ставио на основне услуге које циркуси пружају, јер је опсег услуга које они уобичајено нуде шири, па би то без прецизирања могле бити и нпр. ресторанске услуге (у оквиру циркуског простора).

ДОКУМЕНТ CE252, Анекс 8
ПИТАЊА ПРЕВОДА И ОРТОГРАФИЈЕ

Дискусија је била заснована на пројекту који је садржао предлог који се тицао измена уочених грешака у превођењу и правопису термина на француском и енглеском језику, достављеном од стране Међународног бироа. Усвојен је значајан број предложених измена.

ПРЕДСТАВЉАЊЕ ПОБОЉШАЊА
УНЕТИХ У ЕЛЕКТРОНСКО ИЗДАЊЕ
НИЧАНСКЕ КЛАСИФИКАЦИЈЕ (NICEPUB)

Секретаријат Међународног Бироа је представио нову верзију електронског издања Ничанске класификације која обухвата побољшања учињена на захтев Комитета на последњем заседању:појављивање дисклејмера и назива група таксономије; измена дисплеја класа једним кликом; побољшање билингвалног дисплеја (приказа) означења роба и услуга;Омогућавање да се у једном приказу види комплетна листа клас хединга, укључујући, на захтев, изјаву са објашњењима;могућност даунлаудовања следећих фајлова:

- листе клас хединга и објашњења у ПДФ формату за претраживање;
- листе роба и услуга по класама у ПДФ-у;
- листе роба и услуга по класама, укључчујући таксономију, у ПДФ-у:
- комплетне листе роба и услуга у Ексел формату;укључење издања Класификације од 1. до 10-ог.

Комитет се сложио да су побољшања која се уводе у новој верзији НИЦЕПУБ-а врло корисна.

РАЗМАТРАЊА ПРОЦЕДУРАЛНИХ ПИТАЊА

Дискутовања током заседања Комитета могу резултирати тиме да државе чланице прилагоде своје предлоге сугестијама учињеним од стране Комитета. У сваком случају, пракса Комитета је била да не мења предлоге учињене од држава чланица које нису имале присутног представника на заседању. Известан број предлога, који су претрпели измене гласањем Комитета, били су одбијени из напред наведног разлога. Комитет је зато усвојио мишљење да овај део процедуре треба променити, па је затражено од Секретеријата да установи поступак који ће дозволити Комитету да мења достављене предлоге чланова Комитета који нису присутни на заседању.

ДОДАВАЊЕ НАЦИОНАЛНИХ
ИЛИ РЕГИОНАЛНИХ ПРОИЗВОДА
АЛФАБЕТСКОЈ ЛИСТИ

На Комитету је запажено да је последњих година повећана тенденција укључивања националих и регионалних производа и назива производа у Алфабетску листу. Како није било одговарајућег упутства, предлози су разматрани без обзира да ли се односе на производе познате широм света или популарне само у неким земљама или регионима. Штавише, како имена оваквих производа нису увек јасно разумљива, у заградама је уношен опис који је понекад укључивао и њихово порекло, што је све заједно чинило назив термина у Алфабетској листи. Комитет је заузео став да је потребно установити јасну политику за униформно поступање у оваквим ситуацијама, због чега је тражено од Секретаријата да припреми упутство за представљање предлога који се тичу ове врсте роба и њиховог енентуалног укључења у класификацију. Дуготрајне дискусије и подељеност на овом заседању Комитета проузроковани предлозима националних производа Јапана и Северне Кореје, потврђују постојање потребе заузимања начелног приступа у таквим ситуацијама.

РАЗМАТРАЊЕ ПРОБЛЕМА ПРЕДСТАВЉАЊА РАДНИХ ДОКУМЕНАТА

Комитет је тражио од Секретаријата да се побољша функционалност електронског форума, и нарочито представљање радних документатат. Идеално би било када би било омогућено државама чланицама да доставе предлоге, коментаре на предлоге и реакције на њих, у једном заједничком документу. У случају да то није изводљиво до следећег заседања, предлози, коментари и реакције на коментаре требају бити ручно обједињени на једном месту како би се олакшао рад Комитета.

Комитет се сложио да ће измене десетог издања Ничанске класификације, верзија 2015, а које нису амандманске природе, то јест, не односе се на пренос роба и услуга из једне класе у другу или формирање нове класе, ступити на снагу 1. јануара 2016. године и бити електронски објављене у новој верзији 10. издања (NCL (10-2014) до краја 2015. године.

Комитет је закључио да ће своје 26-то заседање одржати у Женеви, оквирно у априлу или мају 2016. године.

САРАДЊА СА WIPO-ОМ НА РЕАЛИЗАЦИЈИ ПРЕВОЂЕЊА ЊИХОВЕ БАЗЕ ПОДАТАКА MGS (Good and Services Manager-a)

Првог дана заседања Комитета, ступила сам у контакт са г-ђом Изабелом Вицедом, задуженом испред WIPO-а за реализацију програма превођења међународне класификације роба и услуга MGS (Good and Services Manager-a) и комуникацију са представницима националних завода. Након што сам је обавестила у којој је фази превођење класификације на српски језик, проверила сам процедуру око плаћања превода изабраној агенцији (на основу Меморандума о разумевању закљученог између Завода и WIPO-а). Наиме, плаћање се врши дирекно на рачун агенције, без посредовања Завода, након што ми проверимо, одобримо урађени превод, и дамо потврду статуса за сваку робу/услугу понаособ. Такву праксу су имали са Италијом. Рекла је да се ради на спајању база роба и услуга TMclass (OHIM) и MGS (WIPO), те да се тренутно оне разликују у око 30 000 појмова. Проблем код усаглашавања база је што TMclass усвајају, прихватају и користе само земље Европске Уније док се GSM база, као база података Светске организације за заштиту интелектуралне својине, примењује у много већем броју земаља од којих се многе придржавају ограничења код прихватања пријављених роба и услуга. Оквир тих ограничења могу бити национална законодавства (нпр. у Кини се не прихватају услуге коцкања, игара на срећу, астрологије), или билатерални споразуми (нпр. између Швајцарске и Немачке постоји уговор да међусобно не прихватају робе које представљају ознаке порекла). Последњег дана заседања Комитета, гђа Вицедо је у паузи одржала кратку демонстрацију могућности употребе MGS базе за представнике неколико земаља укључених у програм, као и земаља заинтересованих за приступање и превод ове базе на њихов национални језик.

ЕВРОПСКА ПАТЕНТНА АКАДЕМИЈА
OC09-2015 HOW TO UNDERSTAND EPO SEARCH REPORTS AND WRITTEN OPINIONS
Минхен, 05. до 08. маја 2015. године

И З В Е Ш Т А Ј

Милан Миљевић, самостални саветник из Одељења за машинство, електротехнику и општу технику
Млађан Стојановић, саветник из Одељења за хемију и хемијску технологију

У периоду од 5. до 8. маја 2015. године у Анкари, Турска, у згради Турског патентног института, у организацији Европске патентне академије одржан је семинар под називом „How to understand EPO search reports and written opinions“ OC09-2015.

На семинару је учествовало четрдесет два патентна испитивача из девет земаља, чланица ЕПО-а: Естоније, Словачке, Грчке, Литваније, Македоније, Пољске, Мађарске и Турске, а из Завода за интелектуалну својину Републике Србије присуствовали су патентни испитивачи Милан Миљевић, самостални саветник из Одељења за машинство, електротехнику и општу технику и Млађан Стојановић, саветник из Одељења за хемију и хемијску технологију.

Семинар је отворио др. Хабип Асан, председник Турског патентног института, који је поздравио све присутне госте и захвалио се представницима Европског патентног завода на сарадњи. Истакао је да је ово други семинар у Турској, у организацији ЕПО-а, и да се планира још интензивнија сарадња у наредном периоду јер постоји велика заинтересованост и корист од оваквих догађаја. У наставку је представио активности турског института, као и план да се до краја године повећа број патентних испитивача на око 110, како би постали међународни ауторитет за претраживање и прелиминарно испитивање у оквиру ПЦТ-а.

Испред ЕПО-а уводну реч је дао господин Маркус Рабе, који је изразио задовољство што је поново у Анкари и представио је предаваче, господина Фредерика Кнапчика, патентног испитивача из области компјутерских наука и телекомуникација, господина Петера Серанског, патентног испитивача из области молекуларне биологије, као и господина Јана де Кермадека, госта предавача из консултантске фирме Жулиет и Стервен, из Француске. На крају је изјавио да му је драго што постоји велика заинтересованост јавности и патентних стручњака за семинар са оваквом темом.

Први дан семинара је био отворен за јавност и на њему су, поред патентних испитивача, присуствовали и патентни заступници, као и друга заинтересована лица из Турске.

Уводно предавање је одржао Фредерик Кнапчик са темом о патентним процедурама у оквиру Конвенције о признавању европског патента (у даљем тексту ЕПЦ - European Patent Convention) и Уговора о сарадњи у области патената (у даљем тексту ПЦТ – Patent Cooperation Treaty).

Фазе кроз које пролази пријава у оквиру ЕПЦ-а су подношење пријаве, које може бити директно у Европском патентном заводу у Минхену, у националном заводу потписнику споразума, као и подношењем међународне ПЦТ пријаве. Након подношења пријаве врши се формално испитивање и у року од 18 месеци израђује се извештај о претраживању, као и објава пријаве.

Извештај о претраживању се израђује у односу на европску патентну пријаву, на основу патентних захтева узимајући у обзир опис проналаска и слике нацрта. Као што је дефинисани и нашим законом, пре објаве извештаја о претраживању подносилац пријаве не може мењати пријаву. Извештај се израђује на језику на коме је пријава поднесена, а то може бити на енглеском, немачком или француском језику, а садржи информације о класификацији пријаве, цитирана документа и њихове категорије, као и везу са патентним захтевима на које се односе.

Поред комплетних извештаја о претраживању стања технике постоје и специфични (некомплетни) извештаји који се израђују у ситуацији када је пријава нејасна или када недостаје јединство проналаска.

Извештај о претраживању увек прати и писано мишљење које се објављује одвојено од извештаја.

Да би се приступило испитивању пријаве, подносилац мора поднети Захтев за суштинско испитивање, након чега се испитује да ли пријава задовољава услове патентибилности, јасности, јединства проналаска, као и да ли је проналазак нов, да ли има инвентивни ниво и да ли је индустријски примењив.

У току суштинског испитивања пријаве дозвољена је комуникација између подносиоца пријаве и испитивача, која може бити писаним путем или путем телефона, као и усмено ради регулисања ситних недостатака.

Након суштинског испитивања следи одлука о признању, односно одбијању патента. ЕПО има систем опозиције, што значи да се на одлуку о признању може жалити свако у року од 9 месеци, и на ову одлуку се могу жалити обе стране.

Патентна процедура у оквиру ПЦТ-а започиње подношењем ПЦТ пријаве најкасније 12 месеци од подношења националне пријаве, када подносилац мора назначити земље у којима ће евентуално затрљжити заштиту. У року у од 16 месеци се израђује извештај о претраживању, а након 18 месеци се пријава објављује.

Рок за улазак у националне фазе је најчешће 30 месеци од приоритетног датума, али постоје изузеци, нпр. за Европски патент рок је 31 месец.

Предавање на тему структуре извештаја о претраживању одржао је Петер Серански, који је извшио поређење Европског и Међународног извештаја о претраживању, те закључио да оба документа имају исте целине. Нагласио је и то да уколико је Међународни извештај изведен од стране Европског патентног завода, може се користити у току процедуре испитивања за добијање европског патента. Уколико то није случај, ЕПО ради додатни извештај.

У наставку је дефинисао категорије докумената које се могу појавити у извештају, и кроз примере показао како се X документ користи за супротстављање на новост, а како на инвентивни ниво. Такође је објаснио и филозофију супротстављања два Y документа при обарању на новост.

Како на извештај о претраживању велики утицај има датум подношења и објаве пријаве, дефинисане су и категорије P и E, као и T и L категорије (T - за теоријску основу, L – документа цитирана из других разлога, на пример, уколико „добар“ документ има датум пре подношења пријаве а поднесен је на неком од тешко разумљивих азијских језика, а документ из исте фамилије на енглеском језику има датум након објаве, онда се он означава са L) које се ређе користе.

Када су патентни захтеви јасни и концизни, и дефинисани само кроз техничке карактеристике, и када су захтеви подржани описом проналаска и сликама нацрта, није велики проблем израдити извештај о претраживању. Тема следеће презентације, „Посебни случајеви“, су управо ситуације када није све јасно дефинисано.

Тако, на пример, у ситуацији када већ постоји извештај о претраживању који је саставио неки други ауторитет, ЕПО израђује додатни извештај.

Постоји велики број пријава када се тражи заштита за више од једног проналаска, и у тим случајевима ЕПО израђује извештај за онај дефинисан првим захтевом, док се за испитивање осталих проналазака позива подносилац да плати додатне таксе у року од два месеца. Уколико не плати, предметни захтеви се не узимају у разматрање. Овакав извештај се назива Делимичан извештај и у њему је јасно назначен разлог, тј. да не постоји јединство проналаска.

Уколико подносилац плати одговарајуће таксе, ЕПО ће издати потпун извештај, уз напомену да у пријави постоји проблем јединства проналаска. Ова напомена је упућена Одсеку за испитвање, који на крају одлучују да ли постоји проблем недостатка јединства проналска или не. Овај одсек даје могућност подносиоцу да задржи један проналазак у предметној пријави, а да за остале поднесе издвојене пријаве, уколико то жели, уз плаћање додатне таксе. У ситуацији да Одсек за испитивање утврди да је постојало јединство проналаска, иако је Одсек за претраживање тврдио супротно, подносилац може да тражи повраћај новца.

Када су патентни захтеви толико нејасни да се на зна шта је предмет заштите, када нису концизни и јасни, односно када се не може извршити смислено претраживање, ЕПО позива подносиоца да поднесе изјаву о предмету проналаска који се жели претражити. У овој ситуацији на извештају је јасно написано да је извршено непотпуно претраживање.

Иста изјава се пише и када се тражи заштита за непатентибилне проналаске – естетске креације, математичке теорије, пословне методе, правила за играње игара и друге, при чему се наводи и члан закона у коме је дефинисано шта је све изузето од патентибилности.

Постоји још једна ситуаација, а то је израда додатног извештаја током испитивања, на пример, уколико се патентни захтеви током испитивања толико измене да се прошири обим заштите.

Последње предавање првог дана од сртане ЕПО предавача било је на тему Европског писаног мишљења, чија се израда базира на извештају о претраживању. Због тога би извештај требало да садржи документа која би се могла разматрати приликом одлучивања да ли је проналазак нов и да ли има инвентивни ниво. Сврха претраживања је добијање докумената која чине претходно стање технике, а која су назначена по категоријама (X, Y, A, P, L...).

И ЕПЦ и ПЦТ дефинишу да писано мишљење мора бити израђено без обзира да ли пријава патента

задовољава на услове новости, инвентивности и индустријске примењивости, било да не задовољава барем неки од ових услова.

Писано мишљење се шаље заједно са извештајем о претраживању како би се подносиоцу пријаве доставило што више информације у фази претраживања како би што боље сагледао начин на који може преобликовати пријаву пре уласка у фазу суштинског испитивања. На овај начин се побољшава ефикасност целог поступка.

Други разлог због кога се мишљење и извештај шаљу заједно је тај што ни један сам за себе не садржи све потребне информације, док заједно дају потпуну слику о предметном проналаску.

У циљу дефинисања питања патентибилности, писано мишљење се углавном изводи по устаљеној форми: прво се дефинише претходно стање технике, дефинишу се проблеми око јасности пријаве, затим се врши процена новости и инвентивног нивоа и на крају се дефинишу мањи недостаци.

У зависности од јасноће пријаве врши се детаљна анализа барем независног патентног захтева на тај начин што се прво дефинишу техничке карактеристике, а затим се упућује на места где су битне карактеристике откривене.

Оцена новости се врши супротстављајући најчешће један документ који мора да садржи све карактеристике дефинисане патентним захтевима.

Оцена инвентивног нивоа се врши приступом „проблем – решење“ (Problem – Solution-Approach), према коме се прво дефинише најближе претходно стање технике, дефинишу различите тахничке карактеристике, дефинишу различити технички ефекти (уколико их има) проузроковани техничким карактеристикама, и затим се одређује објективни технички проблем који се решава. На крају се поставља питање да ли би просечан стручњак из дате области, користећи претходно стање технике, био у могућности да реши дати проблем, односно уколико најближе стање технике не обезбеђује индикаторе које би навели просечног стручњака да реши објективан технички проблем на начин на који је то урадио проналазач, онда проналазак има инвентивни ниво. У супротном, уколико најближе стање технике открива исти начин решавања објективног техничког проблема као и проналазак, онда проналазак нема инвентивни ниво.

Након ових презентација уследио је сет практичних примера прилагођених широј јавности, како би се показао начин на који се врши оцена новости и инвентивног нивоа.

На самом крају сви присутни су радили претходно припремљене вежбе у вези разумевања извештаја о претраживању и писаног мишљења, као и из области посебних случајева нестандардних извештаја и писаних мишљења.

Завршно предавање првог дана представљено је од стране Јана де Кермадека из Француске, који је анализирао извештај о претраживању и писано мишљење из угла представника привреде, односно заинтересованих страна која нису стручна у патентној области. Он је у старту изнео мишљење да су патентни захтеви нејасни за све који нису експерти, те да им њихово тумачење представља велики проблем. Као основни проблем у експлоатацији патената менаџерима представља нечитљивост патентних захтева, јер им дводелна форма и дужина реченице није јасна. Зато је представио шематски приказ који је назвао „means tree“, и које, према његовом мишљењу, преставља заједнички језик за стручњаке и оне који то нису из области патената.

Он је изнео и мишљење да су патенти стратешки алат којим се штите и вреднују иновације, али и велики извор информација. Захваљујући овим квалитетима патенти дозвољавају динамичнију, сигурнију и бољу експлоатацију иновационих пројеката.

Следећа три дана семинар је организован за патентне испитиваче који се у свом раду сусрећу са извештајима о претраживању претходног стања технике и писаним мишљењима које изводе патентни испитивачи ЕПО-а. Овај стручни део семинара отворили су др. Хабип Асан, председник Турског патентног института и Маркус Рабе, представник ЕПОа, који су зажелели успешан рад током семинара.

На почетку семинара учесници су подељени у две групе, инжењерску (у којој сам ја учествовао), и групу за хемију, у оквиру којих су радили до краја семинара.

Поновљене су презентације од претходног дана уз детаљније појашњавање свих елемената извештаја, посебно ознака и категорија које се ређе појављују, као и могућности усменог откривања проналаска, где је наглашено да патентни испитивачи треба да цитирају усмено откривање само ако постоји писана потврда или се другачије може доказати откривање.

Што се тиче Е категорија докумената, који се односе на патентне пријаве које су објављене након подношења пријаве која је предмет претраживања, али има старије право, релевантни су само за оцену новости и ову категорију могу имати само ЕП пријаве или ПЦТ пријаве са назначењем за европску пријаву. Врло често се дешава да Е документа припадају истом подносиоцу.

Р документа су документа објављена између датума приоритета и датума подношења пријаве која је предмет претраживања. Овакав документ може имати било коју категорију (X, Y) и може бити било које врсте.

Разрађена је и тема индикатора који се користе при процени инвентивног нивоа, као и начина на који се они користе. Како је у неким ситуацијама тешко одредити постојање инвентивног нивоа, узима се у обзир постојање неочекиваних техничких ефеката, па и комерцијални успех који подносилац доказује. Зато је дефинисана листа негативних и позитивних показатеља инвентивног нивоа. Негативни индикатори се користе да би се доказало да је проналазак очигледан и користе их испитивачи. Најчешћи негативни индикатори су комбиновање познатих састојака, једноставна екстраполација из познатих чињеница, другачији избор величине, форме или пропорција, замена материјала, примена техника познатих per se, коришћење познатих техничких еквивалената, као и избор између бројних познатих могућности без неочекиваног техничког ефекта. Позитивни индикатори су они који се користе како би се доказало да проналазак није очигледан и обично их користи подносилац пријаве. Позитивни индикатори могу бити засновани на техничком, комерцијаном или неком другом разматрању. Неки од позитивних индикатора су превазилажење техничких предрасуда, нова примена познатих уређаја, неочекивани технички ефекат, професионално признање, комерцијални успех, издавање лиценци, копирање од стране конкурената, решавање техничког проблема који други нису могли да реше, као и пионирски проналасци.

Остали период семинара је спроведен у виду радионице са мноштвом примера и активним радом свих учесника, који су на различите начине долазили до резултата, да би се на крају сваког задатка сагледавали и образлагали сви коришћени концепти, уз давање стручног мишљења предавача.

На овај начин учесници су међусобно разменили искуства и добили одговоре на бројна питања, како позитивном расправом између себе, тако и од стране предавача.

СВЕТСКА ОРГАНИЗАЦИЈА ЗА ИНТЕЛЕКТУАЛНУ СВОЈИНУ (WIPO) ИЗВЕШТАЈ СА 30. ЗАСЕДАЊА СТАЛНОГ КОМИТЕТА ЗА АУТОРСКО И СРОДНА ПРАВА (STANDING COMMITTEE FOR COPYRIGHT AND RELATED RIGHTS-SCCR) СВЕТСКЕ ОРГАНИЗАЦИЈЕ ЗА ИНТЕЛЕКТУАЛНУ СВОЈИНУ (WIPO)

Женева, 29. јуна до 3. јула 2015. године

Владимир Марић, помоћник директора у Заводу за интелектуалну својину

WIPO Комитет за ауторско и сродна права (у даљем тексту: Комитет) развија међународни систем заштите ауторског и сродних права и хармонизује међународне норме и стандарде у овој области. Комитет је до сада одржао двадесет и девет редовних седница. Тренутно, Комитет разматра следећа питања: заштита радиодифузних организација, ограничења и изузеци од ауторског права у корист библиотека и архива и ограничења и изузеци ауторског и сродних права у корист образовних и истраживачких институција и лица са другим недостацима.

Дневни ред тридесете седнице Комитета гласи:

1. Отварање заседања;
2. Избор председавајућег и заменика председавајућег
3. Усвајање дневног реда 30. заседања Комитета;
4. Акредитације нових невладиних организација;
5. Усвајање извештаја о раду са двадесет и деветог заседања Комитета за ауторско и сродна права;
6. Заштита радиодифузних организација;
7. Ограничења и изузеци: библиотеке и архиве;
8. Ограничења и изузеци у корист образовних и истраживачких институција и лица са другим недостацима;
9. Друге теме;
10. Затварање седнице.

На 30. заседању Сталног комитета за ауторско и сродна права присуствовао је представник Републике Србије, помоћник директора у Заводу за интелектуалну својину, Владимир Марић. На заседању је боравио на основу Закључка Владе Републике Србије 05 број 037-6640/2015 од 23.6.2015. године.

Тачка дневног реда која је заузела највише времена на 30. заседању Сталног комитета за ауторско и сродна права је заштита радиодифузних организација.

У најширим цртама, Комитет је поздравио презентацију нове студије под називом "Актуелно тржиште и технолошки трендови у сектору радиофизије". Реч је веома корисној студији са мноштвом најновијих информација о радиодифузним организацијама, њиховим активностима, технолошким иновацијама, проблемима са којима се сусрећу, са посебним освртом на питање пиратерије емитованог сигнала. Комитет је охрабрио даљу дискусију о заштити радиодифузних кабловских организација. Међутим, због дугогодишњег неслагања између, с једне стране, развијених земаља – САД, ЕУ, Јапана, Аустралије, земаља централне и источне Европе, и, с друге стране, афричких, азијских и латиноамеричких земаља, није постигнут суштински напредак. Никаква препорука није донета од стране Комитета у односу на ово питање. Само је усвојен извештај председавајућег. Последњи дан расправе био је посебно напет, будући да су до изражаја дошле готово непомирљиве разлике између појединих земаља чланица WIPO-а, не само у погледу суштинских питања, већ и у погледу правне природе самог међународног инструмента који би требало да регулише права радиодифузних организација. Док развијене земље инсистирају на доношењу правно обавезујућег међународног уговора који би на савремен начин заштитио интересе радиодифузних организација, с друге стране, један део афричких, азијских и латиноамеричких земаља који доношење таквог уговора све више условљавају истовременим доношењем међународног уговора о изузецима и ограничењима од ауторског права у корист библиотека, архива и музеја. До самог краја постојала је могућност да се Генералној скупштини препоручи да донесе одлуку о одржавању дипломатске конференције о закључењу овог уговора, али то се није догодило.

Ово питање наћи ће се на дневном реду и на наредном, 31. заседању Сталног комитета за ауторско и сродна права.

У наставку, образложићу најважније чињенице у вези са доношењем новог међународног уговора о радиодифузним организацијама.

РАЗЛОЗИ ЗА ДОНОШЕЊЕ НОВОГ МЕЂУНАРОДНОГ УГОВОРА КОЈИ БИ ЗАШТИТИО ИНТЕРЕСЕ РАДИОДИФУЗНИХ ОРГАНИЗАЦИЈА

Потреба за доношењем новог међународног уговора који би заштитио интересе радиодифузних организација - Међународне норме које уређују заштиту права радиодифузних организација нису се суштински мењале још од 1961. године када је донета Међународна конвенција о заштити извођача, произвођача фонограма и установа за радио-дифузију, која је закључена 26. октобра 1961. године у Риму (У даљем тексту: Римска конвенција). У то време, интернет није ни

постојао а кабловска дистрибуција сигнала била је тек на својим почецима.

Настанак нових технологија и посебно интернета, отворио је питање да ли су интереси радиодифузних организација адекватно заштићени у новом технолошком окружењу. Ово питање нарочито је постало актуелно након доношења два међународна уговора, (такозваних WIPO интернет уговора), речју - WIPO уговора о ауторском праву и WIPO уговора о интерпретацијама и фонограмима. Радиодифузне организације сматрају да и оне заслужују нови међународни правни оквир који би на модеран начин, у складу са новим околностима, заштитио њихове интересе.

У Светској организацији за интелектуалну својину (WIPO), од 2007. године води се дискусија о доношењу новог међународног уговора који ће на адекватан начин заштитити интересе радиодифузних организација, при чему се као кључна отварају следећа питања: ко ће бити субјект заштите; шта ће бити објект заштите; која права ће бити призната радиодифузним организацијама; како се борити против пиратерије сигнала?

Досадашњи преговори показују да радиодифузне организације настоје да практично сви облици преноса сигнала буду покривени заштитом у новом међународном уговору, укључујући ту on demand пренос сигнала, IPTV, и тако даље.

Друго питање које се поставља и око кога треба да буде постигнут договор јесте на који начин ће се то остварити? Радиодифузне организације настоје да забране сваки облик уклањања или заобилажења технолошке заштите сигнала. На пример, право је радиодифузне организације да криптује своје сигнале (што се чини приликом сателитског емитовања) тако да само онај који поседује одговарајуће уређаје који служе за њихову енкрипцију може да их прими, а то је претплатник сателитске телевизије. Само радиодифузна организација или друго лице са њеним овлашћењем може у промет да ставља такве уређаје. Стављање тих уређаја у промет од стране другог лица представљало повреду права радиодифузне организације. Такође, стављање у промет уређаја који би служили разбијању технолошке заштите сигнала ("разбијању енкрипције"), такође би представљало повреду права.

Врло је важно и питање која имовинска права ће бити призната радиодифузним организацијама у новом, евентуалном међународном уговору? Римска конвенција тренутно признаје радиодифузним организацијама право на реемитовање њиховог сигнала, бележење сигнала, умножавање и јавно саопштавање тог сигнала. Оно што радиодифузне организације желе јесте да се новим уговором јасно спречи реемитовање њиховог сигнала преко интернета. У нашој земљи, као и другим европским земљама, пренос сигнала преко електронских мрежа, укључујући и интернет, сматра се за емитовање. Проблем је у томе што је тек половина земаља, чланица Светске организације за интелектуалну својину (WIPO), потписала Римску конвенцију и велики број земаља то уређује тако да је легално реемитовати сигнал преко интернета. Из тог разлога, поред осталог, потребан је свеобухватан међународни уговор који би на глобалном нивоу забранио такву праксу.

Нове технологије донеле су много тога доброг, али и проблеме у раду радиодифузних организација, пре свега, нове, софистициране облике пиратерије њихових сигнала. Права радиодифузних организација су апсолутног каратектера што значи да за различите облике искоришћавања произведеног сигнала свако лице мора претходно да прибави дозволу радиодифузне организације која је електрични сигнал произвела. Сваки облик неовлашћеног коришћења сигнала представља повреду права радиодифузних организација која се назива и пиратерија сигнала.

Пиратерија сигнала има више форми. Физичка пиратерија сигнала постоји онда када се невлашћено снима сигнал на неки телесни носач, хард диск, оптички диск, USB флеш диск, и тако даље. Поред тога, искључиво је право радиодифузних организација да врше реемитовање своје емисије, жично или бежично па је неовлашћено реемитовање сигнала такође повреда права и спада у такозвану виртуалну пиратерију. Овај проблем постао је посебно озбиљан од када је интернет доживео експанзију и постао најважнији интерактивни медиј на свету. Сада се уз помоћ неколико кликова мишем сигнал дистрибуира брзо до било које тачке на земаљској кугли, готово без икаквог губитка у квалитету. Сигнал може да буде дистрибуиран и у криптованој форми тако да само одређени корисници, који су се претплатили на његов пријем и који имају одговарајуће уређаје могу да га конзумирају, као у случају сателитске телевизије. Кршење права радиодифузних организација постоји када се неовлашћено дистрибуирају уређаји чији је циљ да уклоне ту заштиту. Наведени разлози такође су створили су потребу да се на међународном нивоу донесе нови уговор који ће заштитити интересе радиодифузних организација у новом технолшком окружењу.

Каква је тренутна ситуација на међунардном плану, када је реч о заштити интереса радиодифузних организација и како изгледају актуелни предлози измена тог правног режима у нацрту новог међународног уговора?

НОСИЛАЦ ПРАВА И ПРЕДМЕТ ЗАШТИТЕ

Појам радиодифузне организације – Римска конвенција, као ни било који други међународни уговор, не садржи дефиницију радиодифузне организације. Најједноставније би се могло рећи да се ради о организацијама које својим корисницима пружају услугу емитовања програма путем радио таласа. То би била дефиниција радиодифузне организације дата са аспекта њене функције, онога што она ради и услуга које пружа. Нешто детаљнија дефиниција је она која наводи да су радиодифузне организације правна лица која инвестирају у стварање програма и одговорне су за његов садржај.

Развој нових технологија створио је нове могућности за пренос сигнала па се отворило питање да ли свако лице, физичко или правно, које може да дистрибуира сигнал или је укључено у његову дистрибуцију, да ли свако такво лице може да се назове радиодифузном организацијом и ужива заштиту која је таквим организацијама призната? Примера ради, треба ли право радиодифузне организације признати такозваним вебкастерима, физичким и правним лицима која искључиво преносе свој сигнал (телевизијски и радио програм) преко интернета? Већина земаља, укључујући Европску унију, сматра да својство субјекта заштите не би требало признати вебкастинг организацијама, односно, физичким лицима која дистрибуирају сигнал искључиво преко интернета. У сваком случају, то је једно од питања која морају да буду решена новим међународним уговором и око чега још није постигнут договор.

Једна од дефиниција која је укључена у прелиминарни текст будућег међународног уговора и која ужива широку подршку, укључујући ту и Европску унију, је она која радиодифузну организацију дефинише као "правно лице које преузима иницијативу за паковање, монтажу и распоред програмских садржаја за који је овлашћена од стране носилаца права онда када је то неопходно, и која преузима правну и уређивачку одговорност за саопштавање јавности свега што је укључено у емитовани сигнал". Реч је дакле о правном лицу које је одговорно за програмски садржај и које обавља посао преноса сигнала, односно, његовог саопштавања јавности. Постоји широк консензус да овај уговор не пружи заштиту физичким лицима која дистрибуирају сигнал искључиво преко интернета, такозваним вебкастерима, како је већ речено. Да појасним. Реч је о лицима који дистрибуирају сигнал *искључиво* преко интернета, дакле, реч је о програму - радио или телевизијском програму, који потиче са самог интернета или, још једноставније – интернет радију и интернет телевизији. То није случај *реемитовања* сигнала преко интернета, о ком ћу да говорим касније.

Појам емисије (сигнала) - Предмет искључивих права радиодифузних организација је емисија. Закон о ауторском и сродним правима, у члану 136. став 1, на следећи начин дефинише емисију:

"Емисија је у електрични, електромагнетни или други сигнал претворен звучни, визуелни, односно звучно-визуелни садржај који се емитује ради саопштавања јавности."

Емисија је кључни појам, или барем један од најважнијих, када је реч о правној заштити интереса радиодифузних организација. То је предмет њихове заштите. Оно што је за аутора његово ауторско дело, за произвођача фонограма његов фонограм, за интерпретатора интерпретација, то је за радиодифузну организацију емисија.

Римска конвенција и WIPO уговор о интерпретација и фонограмима не дају дефиницију емисије (енг. broadcast). Римска конвенција даје дефиницију емитовања (енг. broadcasting) и каже да је то бежични пренос звукова, или слика и звукова, намењен за пријем од стране јавности.[15] Звукови и слике на даљину се преносе у форми електричних сигнала. Електрични сигнали чине, у техничком смислу, оно што називамо емисијом, под условом да се преносе бежичним путем и под условом да су намењени за пријем од стране јавности. Таква емисија је предмет заштите на ком радиодифузна организација има одређена искључива и релативна права.

Треба посебно нагласити да радиодифузна организација има право на сигнал који је произвела, а не право на звукове и слике који се помоћу таквог сигнала преносе на даљину. Електрични сигнали су, како је речено, "носиоци" слика и звукова, а не сами звукови и слике. Замислимо овако: камера у музеју снима уметничку слику. Тај снимак гледају гледаоци у својим домовима. Камера је уређај који оптичку слику претвара у електрични сигнал. Електрични сигнал је погодан, у техничком смислу, да "пренесе" снимак уметничке слике до телевизијских апарата у људским домовима. Телевизијски апарати су уређаји у којима се у техничком смислу дешава обрнут процес од оног који се дешава у камери: електрични сигнали се сада претварају у слику и звук, коју видимо на екрану. Аутор уметничке слике остаје аутор и има ауторско право на својој слици. Али људи у својим домовима не би могли да виде ту слику на телевизијском екрану, слику која се налази у музеју који је можда хиљадама километара далеко од њихових домова, да је електрични сигнали нису "донели" у те исте домове. То им је омогућио емитер, радиодифузна организација. Радиодифузна организација је морала да уложи одређена средства у

[15] Члан 3. став 1(f) Римске конвенције

стварање тог снимка, односно емисије, електричног сигнала, и зато јој закон признаје заштиту у односу на то што је призвела. Још једноставније, радиодифузне организације су произвођачи емисије, електричних сигнала, који су, у техничком смислу, способни да звуке и слике пренесу до радио и телевизијских пријемника. Звукови и слике могу да буду, и често јесу, предмет заштите ауторског права или неких сродних права, али то није нужно. Емисијама се, примера ради, преносе и спортски догађаји, а то нису ауторска дела.

За разлику од Римске конвенције и WIPO уговора о интерпретацијама и фонограмима, нови међународни уговор о радио дифузним организацијама садржи дефиницију *сигнала.* Према једној од предложених дефиниција сигнала, реч је о "електронски генерисаном носиоцу звукова, слика, или звукова и слика, и њихових графичких приказа, без обзира да ли је криптован или не".[16] Ову дефиницију, због њене конзистентности са Пекиншким уговором[17], подржава и Група балтичких и цетрално европских земаља, где спада и Србија. Такође, ову дефиницију подржава и Европска унија.

Појам "претходне емисије" (претходног сигнала) - Оно што представља значајну новину у предлогу новог међународног уговора јесте могућа заштита такозваног "претходног сигнала". Реч је о сигналу који није намењен за директан пријем од стране јавности, већ за пријем од стране друге радиодифузне организације. То је случај где једна радиодифузна организација шаље сигнал другој радиодифузној организацији који ће накнадно бити емитован, односно, саопштен јавности. Такође, ако одређена радиодифузна организација има више испостава, па једна испостава шаље другој испостави сигнал, ту је такође реч о "претходној емисији" односно, "претходном сигналу". Суштина је заправо у томе да се ради о сигналу који није намењен за пријем од стране јавности, а који је такође важан организацијама за радиодифузију и који такође може да буде предмет пиратерије. Проширење заштите на претходни сигнал, ојачаће правну заштиту радиодифузних организација.

Појам емитовања - Образложићу дефиниције емитовања које су садржане у: Међународној конвенцији о заштити извођача, произвођача фонограма и установа за радио-дифузију, која је закључена 26. октобра 1961. године у Риму (У даљем тексту: Римска конвенција), WIPO уговору о интерпретацијама и фонограмима и Закону о ауторском и сродним правима.

Емитовање у Римској конвенцији - Међународна конвенција о заштити извођача, произвођача фонограма и установа за радио-дифузију, која је закључена 26. октобра 1961. године у Риму (У даљем тексту: Римска конвенција), у свом изворном енглеском тексту, у члану 3. став 1(f), на следећи начин описује емитовање:

"Broadcasting" means the transmission by wireless means for public reception of sounds or of images and sounds".

У оригиналном тексту Римске конвенције емитовање се објашњава као "бежични пренос звукова, или слика и звукова, намењен за пријем од стране јавности". Тако се на јасан начин наглашава да је емитовање *пренос* звукова, или слика и звукова.

Српски превод споменутог члана Римске конвенције гласи:

"У смислу ове конвенције емитовање значи емитовање звукова или слика и звукова бежичним путем у циљу пријема од стране јавности".[18]

Недоследност у српском преводу члана 3. став 1 (f) Римске конвенције састоји се у томе што наш превод два различита појма - broadcasting и transmission - описује истом речју: емитовање. У српском преводу члана 3. став 1(f) Римске конвенције, стоји, како је речено, да емитовање "значи емитовање звукова или слика и звукова бежичним путем у циљу пријема од стране јавности" чиме се садржај тог појма - појма емитовања, замагљује. Емитовање је *пренос* одређених садржаја како дословно и каже Римска конвенција и тек употребом те речи овај појам постаје суштински јасан. Закључићу да према члану 3. став 1(f) Римске конвенције емитовање подразумева следеће: то је *пренос* звукова, односно *пренос* слика и звукова, који се одвија бежичним путем и који је намењен за пријем од стране јавности. Из тога може да се закључи да пренос слика и звукова, према Римској конвенцији, који се одвија путем каблова, није

[16] Члан 1. Конвенције која се односи на дистрибуцију програмских сигнала који се преносе преко сателита дефинише сигнал као "електронски генерисани носилац подобан да преноси програм".

[17] Погледати члан 2(1)(ц) Пекиншког уговора којим је дефинисано "емитовање". Ту се посредно може видети како је дефинисан и појам емисије, односно, сигнала.

[18] На овом месту указао бих на једну, по мом мишљењу, неспретност у погледу синтаксе, прецизније, на изостанак запете на месту где је требало да буде стављена. Српски превод члана 3. став 1(f) каже да емитовање значи "емитовање звукова или слика и звукова (....)", а требало је, по мом мишљењу да стоји да емитовање значи "емитовање звукова, или звукова и слика, (....)" са зарезом након речи "звукова" и након речи "звукова и слика". Емитовање подразумева пренос две ствари: 1) звукова; 2) слике и звукова. С обзиром да запета није употребљена на месту на којем је морала да буде употребљена, дословним читањем српског превода члана 3. став 1(f) Римске конвенције, не може се лако закључити да се емитовањем преносе звукови (радио емитује неку песму, на пример), и комбинација звукова и слика (телевизија емитује неки филм, на пример).

емитовање. Терестријална телевизија, где се пренос врши кроз етар, јесте емитовање, а кабловска телевизија, где се пренос врши преко кабла, није емитовање. Пренос слика и звукова преко интернета, такође није емитовање, јер се не одвија кроз етар, већ жичним путем. Сателитски пренос, јесте емитовање у смислу Римске конвенције јер се одвија кроз етар.

Пренос звукова, односно слика и звукова, који није намењен јавности, већ неком појединцу или дефинисаној групи појединаца, на пример, пренос звукова, или слика и звукова, између земаљске контроле и авиона или астроунаута у орбити, није емитовање. Јавност у смислу Римске конвенције подразумва неодређени број појединца који нису на неки посебан начин међусобно повезани. Емитовање у смислу Римске конвенције постоји само ако је намењено таквој јавности.

Емитовање у WIPO уговору о интерпретацијама и фонограмима - WIPO уговор о интерпретацијама и фонограмима даје нешто потпунију дефиницију емитовања. Овај уговор и настаје због потребе да се "традиционално" схватање емитовања прилагоди новим технолошким унапређењима. Римска конвенција донета је 1961. године, док је WIPO уговор о интерпретацијама и фонограмима донет 1996. године. За нешто више од три деценије, технологија преноса сигнала је значајно напредовала па су се одредбе Римске конвеције, у одређеној мери, показале као превазиђене.

Члан 2. став 2(f) WIPO уговора о интерпретацијама и фонограмима предвиђа следеће:

"Израз "емитовање" означава бежични пренос звукова, или пренос слика и звукова или њихове представе у циљу пријема од стране јавности; такав пренос путем сателита је такође "емитовање"; пренос шифрованих сигнала је "емитовање" када средства за декодирање стављају на располагање јавности радиодифузне организације или се то чини са њиховим одобрењем".

Дефиниција емитовања коју даје WIPO уговор о интерпретацијама и фонограмима је нешто потпунија од оне коју садржи Римска конвенција. Јасно се каже да се под емитовањем подразумева и сателитско емитовање. Такође, јасно је речено да је и пренос шифрованих сигнала емитовање, под условом да је радио дифузна организација која такав пренос врши, или неко други са њеним овлашћењем, истовремено ставила јавности на располагање средства за декодирање таквих сигнала. Пример за то је сателитска телевизија. Сателитску телевизију може да гледа само онај ко се на њу претплатио. Нико други то не би могао јер радиодифузна организација која емитује сигнал, да би се заштитила од његове крађе, врши његово кодирање. Истовремено, својим претплатницима даје уређаје за декодирање, такозване set-top-box декодере. Само онај претплатник који има одговарајући декодер може да их види, док остали који декодер немају, уместо слике виде скремблован снимак који је неупотребљив за гледање. Пренос кодираних сигнала сматра се за емитовање ако су уређаји за декодирање пуштени у промет, вољом радиодифузне организације.

Независно од тога, две ствари опстају у WIPO уговору као суштина емитовања: емитовање је и даље само онај пренос звука, односно, звука и слике, који се одвија бежичним путем, и само онај пренос који је намењен за пријем од стране јавности.

Најзад, реч "пренос" треба разумети тако да између места са ког се сигнали шаљу у етар и места на ком се врши њихов пријем, мора да постоји одређено растојање.

Емитовање у предлогу новог међународног уговора – Један од предлога дефиниције емитовања у новом уговору је следећи: "емитовање" значи пренос бежичним средствима за пријем од стране јавности звукова или слика или слика и звукова или њиховог графичког приказа; такав пренос путем сателита је такође "емитовање". Бежични пренос криптованог сигнала је "емитовање" када су средства за енкрипцију обезбеђена од стране радиодифузне организације или уз њену сагласност. "Емитовање" неће бити схваћено тако да укључује пренос преко компјутерских мрежа.

Ово потоње је било предмет многих расправа. Верујем да је потребно да се нагласи да овим уговором неће бити обухваћено оно емитовање које потиче са интернета, такозвани webcasting. Дакле, ако се сигнал преноси кроз етар, и истовремено се дистрибуира и преко електронских мрежа, такозвани simulcasting, такав пренос сигнала ће бити третиран као емитовање и у погледу таквог преноса радиодифузне организације ће уживати заштиту по одредбама овог уговора. Овим се донекле пружа и одговор на питање ко ће бити корисници овог уговора? Ако се прихвати да webcasting није покривен овим уговором, онда то такође значи да лица која пружају услуге webcasting-а нису правно заштићена одредбама овог уговора.

Кабловско емитовање - Кабловски оператери емитују свој програм преко кабла, жичним путем. То је једна услуга коју они пружају. У нашој земљи, као и многим другим европским земљама, жично емитовање, за разлику од онога што предвиђа Римска конвенција и WIPO уговор о интерпретацијама и фонограмима, који кажу да емитовање постоји само ако се сигнал шаље кроз етар, бежично, је такође емитовање. Кабловски емитери, у погледу њихових сопствених емисија које емитују кроз кабл, уживају

иста права као и емитери који своје емисије емитују кроз етар. То је такозвано кабловско емитовање (енг. cablecasting).

ПРАВА РАДИОДИФУЗНИХ ОРГАНИЗАЦИЈА

Права која су призната радиодифузним организацијама – Горе је већ напоменуто која права имају радифузне организације. Члан 13. Римске конвенције предвиђа: Установе за радио-дифузију имају право да дозволе или забране: (а) реемисију својих емисија; (б) бележење својих емисија; (ц) умножавање: 1) снимака, извршених без њихове сагласности, њихових емисија; 2) снимака, извршених у складу са одредбама члана 15, њихових емисија, и репродукованих за циљеве друкчије од оних који су наведени тим одредбама; (д) саопштавање јавности њихових телевизијских емисија; кад је оно извршено на местима приступачним јавности уз плаћање улазнице, националном законодавству земље у којој се заштита овог права тражи, припада право да одреди услове вршења тог права.

Право на бележење сигнала

Право на бележење сигнала предвиђено је као једно од имовинских права радиодифузних организација у Римској конвенцији.[19] Наш Закон о ауторском и сродним правима такође предвиђа да радиодифузна организација има право на "снимање своје емисије на носач звука или слике, односно звука и слике".[20]

Нема међутим дефиниције бележења сигнала ни у Римској конвенцији ни у нашем Закону. WIPO уговор о интерпретацијама и фонограмима каже да "израз "запис" означава отеловљење звукова или њихове представе, на начин да се могу прочитати, репродуковати или саопштити уз помоћ неког уређаја". Ова дефиниција задржава се само на појму бележења ("записа") звукова, док сигнал, како смо горе видели, може да буде носилац не само звукова, већ и слика, комбинације звукова и слика, као и њихових графичких представа. Из тог разлога, у предлогу новог међународног уговора каже се да је бележење "отелотворење звукова или слика, или звукова и слика, или њихове представе, који могу да буду спознати, умножени или саопштени путем одговарајућег уређаја."

Право на умножавање забележеног сигнала

И Римска конвенција и ТРИПС предвиђају као једно од права која су призната радиодифузним организацијама, право на умножавање забележеног сигнала. Предлог новог међународног уговора стоји на линији онога што о томе каже WIPO уговор о заштити интерпретација и фонограма.[21] У предлогу новог међународног уговора каже се да радиодифузна организација има право на "директно или индиректно умножавање, на било који начин и у било којој форми, њихових забележених емисија." Када се каже да се умножавање може извршити на директан или индиректан начин, то значи да се не прави разлика између ситуције где се умножавање врши из оригиналног примерка забележене емисије, или са копираног примерка, односно индиректно. Када се каже да се умножавање врши "на било који начин и у било којој форми", то значи да се под копијама једнако подразумевају копије у папирној и дигиталниј форми, као и свакој другој форми која постоји и која ће у будућности можда настати.

Право на стављање у промет забележеног сигнала

Ово право није признато Римском конвенцијом. WIPO уговор о интерпретацијама и фонограмима признаје ово право интерпретаторима и произвођачима фонограма.[22] На исти начин је предложено и да се дефинише и стављање у промет снимака емисије. То подразумева: "чињење доступним јавности оригинала или копија снимљених емисија, путем продаје или другог облика преноса власништва".

Право на издавање у закуп снимљених емисија

Ово право не постоји у међународним уговорима. Тренутно WIPO уговор о ауторском праву у члану 7. и WIPO уговор о интерпретацијама и фонограмима у члановима 9-13. предвиђају право на давање дела, односно предмета сродног права у закуп, али слично право није признато радиодифузним организацијама у односу на њихове снимљене емисије.

Право на реемитовање

Право на реемитовање емисије је предвиђено Римском конвенцијом. Ова врста искоришћавања емисије увек подразумева постојање две радиодифузне организације. Једна је она која емитује иницијалну (прву емисију) а друга која преузима ту емисију и преусмерава је до својих корисника, односно, која је реемитује. Прецизније, Римска конвенција предвиђа да "реемисија" значи истовремено емитовање од стране једне установе за радио-дифузију емисије неке друге установе за радио-дифузију.[23] Ако у овом тренутку РТС емитује програм бежичним путем (на пример кроз етар или преко сателита, али не и кроз кабл или преко интернета!), па тај програм преузима друга радиоифузна организација, на пример Прва

[19] Члан 13(б) Римске конвенције
[20] Члан 136. став 1. тач. 2. Закона.
[21] Члан 7 и 11. WIPO уговора о интерпретацијама и фонограмима
[22] Члан 8-12 WIPO уговора о интерпретацијама и фонограмима
[23] Члан 3(г) Римске конвенције

телевизија и *истовремено* га (дакле док РТС емитује свој програм!) преноси до својих корисника, то представља реемитовање заштићено одредбама Римске конвенције.

Предлогом новог међународног уговора предвиђено је да појмом реемитовања буду обухваћене не само истовремене реемисије како је сада случај, већ и оне које су одложене. Понекад само из техничких разлога емисија једне радиодифузне организације не може да се реемитује истовремено док се емитовање одвија. У том погледу, предложено је да се реемисија одвија било којим средствима од стране било ког лица различитог од оригиналне радиодифузне организације, да буде намењена за пријем од стране јавности, да буде истовремена и најзад, да буде *одложена*. Новост у односу на решење из Римске конвенције огледа се и у односу на субјекта реемитовања. То може да буде *било које лице различито* од радиодифузне организације која емитовање врши, док Римска конвенција говори само о радиодифузним организацијама.

Право на јавно саопштање емисије на местима која су доступна јавности а на којима се плаћа улазница

Радиодифузне организације имају право да дозволе или забране саопштавање јавности њихових телевизијских емисија кад је оно извршено на местима приступачним јавности уз плаћање улазнице. На овом месту бих указао на још један, по мом уверењу, значајан пропуст у преводу Римске конвенције на наш језик. Наиме, у преводу Римске конвенције, [24] стоји следеће:

"Установе за радио-дифузију имају право да дозволе или забране саопштавање јавности њихових телевизијских емисија; кад је оно извршено на местима приступачним јавности уз плаћање улазнице, националном законодавству земље у којој се заштита овог права тражи, припада право да одреди услове вршења тог права."

Након речи "њихових телевизијских емисија", у српском преводу, стављена је тачка и зарез. То не одговара оригиналном тексту Римске конвенције јер после тих речи не долази тачка и зарез. Пропуст није само у синтакси већ је суштински, јер даје потпуно друго значење правној норми, различито од оног које стоји у оригиналном тексту Римске конвеције. У српском преводу Римске конвенције дословно пише да "установе за радио-дифузију имају право да дозволе или забране саопштавање јавности њихових телевизијских емисија", што није тачно. Оне то право имају, али само у случају ако се ради о јавном саопштавању које је извршено на местима на којима јавност има приступ уз плаћање улазница, а не у сваком другом случају. Погрешно коришћење тачке и зараза, на месту које не одговара оригиналном тексту, наводи на потпуно погрешан закључак када радиодифузна организација има право да забрани јавно саопштавање својих емисија.

У сваком случају, ова одредба је данас, у извесној мери, превазиђена. У време када је настала, а то је било почетком шездесетих година двадесетог века, бископи, ресторани и друга слична места наплаћивали су улаз у просторије у којима су се налазили телевизори. Данас тога углавном више нема. Радиодифузна организација нема ово право ако се ради о телевизорима који су постављени у лобију неког хотела, у башти неког ресторана и тако даље. Ако се не наплаћују улазнице да би неко гледао тај програм, онда нема ни основа да се тражи плаћање накнаде.

Појам јавног саопштавања дефинисан је у члану 8. WIPO уговора о ауторском праву и члану 2(г) WIPO уговора о интерпретацијама и фонограмима. У овом потоњем, појам јавног саопштавања обухвата сваки вид чињења интерпретација и фонограма доступним јавности путем "било ког медија, различитог од емитовања". Дакле, само онај облик саопштавања јавности интерпретација и фонограма који се одвија бежичним путем (а то је емитовање!) не сматра се јавним саопштавањем у смислу члана 2(г) WIPO уговора о интерпретацијама и фонограмима.

У предлогу новог међународног уговора постоји интенција да се појам јавног саопштавања сигнала деифинише најшире могуће. Предложена дефиниција гласи: "јавно саопштавање значи трансмисију или ретрансмисију сигнала, или његовог снимка, посредством било ког медијума или платформе".

Кабловско реемитовање

Кабловско реемитовање постоји када се емитовани сигнал реемитује путем каблова, жичним путем. Данас кабловски оператори најчешће примају емитовани сигнал преко сателита да би га онда путем кабловског дистрибутивног система, истовремено док се емитовање врши и у неизмењеној форми, пренели својим претплатницима. Технички гледано, реемитовање не мора да буде истовремено и не мора да буде неизмењено, али када је реч о правном појму реемитовања, онда се оно ограничава само на истовремено и неизмењено реемитовање, кабловским путем, одређене емисије. Римска конвенција не предиђа право на кабловско реемитовање сигнала. Наш Закон као и многи други закони у Европи такво право предвиђају.[25] Оно што је интенција радиодифузних организација у вези са

[24] Службени лист СРЈ, међународни уговори, бр. 13/2002

[25] Члан 136. став 1. Закона о ауторском и сродним правима (Службени гласник РС, бр. 104/04, 99/11 и 119/12)

појмом реемитовања у новом међународном уговору, јесте да се он прошири и на такозвано одложено ("delayed-defferd retransmission") реемитовање. Једна од дефиниција која је предложена у будућем међународном уговору гласи: реемитовање значи истовремени или одложени пренос емисије, било којим средствима, од стране било које особе различите од радиодифузне организација која врши емитовање, са циљем њеног саопштавања јавности.

Реемитовање сигнала преко интернета

Реемитовање сигнала преко интернета односи се искључиво на ситуацију где се сигнал, истовремено или одложено у односу на иницијалну емисију, преноси преко интернета.

Интернет корисници могу у основи на два начина да дођу до одређеног садржаја на интернету. Први је даунлодовање које омогућава кориснику да фајл са интернета преузме и копира га на свој рачунар. Други начин је стримовање. Стримовање је пренос података преко интернета који омогућава кориснику да прими неку информацију а да је не преузима на свој рачунар. Стримовање може бити уживо или одложено. У првом случају интернет корисник добија информацију која се дешава у исто време када се врши њен пренос, на пример када преко интернета гледамо фудбалски меч који се управо одиграва, то је стриминг уживо. Одложени стриминг постоји када, на пример, на YouTube-у гледамо видео који је раније снимљен и као такав сториран на серверу онога који пружа услуге стримовања, а то је YouTube. У сваком случају, главна карактеристика стримовања је у томе да корисник не преузима од даваоца информације ту информацију и не копира је на свој рачунар.

Реемитовање сигнала преко интернета, могуће, биће предмет заштите у новом међународном уговору.

Ову ситуацију треба јасно разликовати од стриминга који потиче са интернета. Реч је о преносу информација које своје порекло имају на самом интернету, такозвани webcasting. Телевизија која се преноси искључиво преко интернета или радио који се јавно саопштава искључиво преко интернета представљају примере webcastinga. Такав стриминг неће бити заштићен одредбама овог уговора. Треба нагласити да је стриминг садржаја који потиче са интернета увек саопштавање јавности које се одвија "од тачке до тачке". Чак и када се неки програм који потиче са интернета, на пример неки web радио, саопштава већем броју корисника, чак и тада се та комуникација може описати комуникацијом од тачке до тачке која се одвија у два смера. Корисник је тај на чији захтев се преноси тај радио програм. У случају "класичног" радија који се преноси кроз етар, радио слушаоци једноставно укључе радио, подесе одговарајучу фреквенцију и слушају програм. У случају web радија, интернет корисник "иницира" слушање радио програма притиском на одређени линк а радио оператор (webcaster) му то омогућава. Дакле постоји индивидуална веза између сваког понаособ корисника и извора одређеног садржаја, webcastera, и та се комуникација одиграва паралелно у корист већег или мањег броја интернет слушалаца или гледалаца.

Симулкастинг

Симулкастинг представља истовремено емитовање радио или телевизијског програма класичним путем (кроз етар, преко сателита) и преко интернета. Овај облик ретрансмисије ће бити заштићен одредбама новог међународног уговора.

Чињење доступним јавности снимљеног сигнала

Још једно право које ће вероватно бити признато радиодифузним организацијама је право на чињење доступним јавности снимљеног сигнала на месту и у време које корисник сам одабере.

ОГРАНИЧЕЊА И ИЗУЗЕЦИ ОД АУТОРСКОГ ПРАВА У КОРИСТ БИБЛИОТЕКА, МУЗЕЈА И АРХИВА

На 30. заседању Комитета за ауторско и сродна права настављена је дискусија о ограничењима и изузецима од ауторског права у корист библиотека, музеја и архива. Суштинског напретка у договору није било. Остало је старо неслагање између САД, европских земаља, Јапана и већине других развијених земаља с једне стране, и афричких, латиноамеричких и карипских земаља и извесног броја азијских земаља с друге стране, у погледу природе преговора око овог питања. Потоњи инсистирају на доношењу новог, правно обавезујућег међународног уговора о изузецима и ограничењима од ауторског права, док се Сједињене Америчке Државе, Европа и друге развијене земље томе противе.

На овом задању Комитету су презентоване две студије, једна допуњена *Студија о ограничењима и изузецима од ауторског права за библиотеке и архиве* и друга, презентована по први пут, *Студија о ограничењима и изузецима од ауторског права у корист музеја.* Потоња садржи врло корисне информације о томе како су државе чланица, у својим националним законима, правно уредиле питање ограничења ауторског права у корист музеја. То је прва свеобухватна студија те врсте до сада начињена.

Председавајући је Комитету представио табелу која би требало да представља користан подсетник о томе шта све треба да буде дискутовано о овом конкретном питању. Јасно и прецизно навођење

тачака о којима би требало да се дискутује биће корисна помоћ за Комитет да евидентира, на прецизан и организован начин, различита мишљења и искуства о сваком појединoм питању о којем се буде дискутовало. На пример, то су питање конезервирања ауторских дела, права на њихово умножавање од стране библиотека, музеја и архива, питање правног депозита, права на послугу, питање паралелног увоза, прекограничног коришћења ауторских дела, питање напуштених дела, ограничења одговорности библиотека и архива, технолошких мера заштите, уговора, питање права на превод дела. Европска унија је реаговала опрезно на овај предлог, сматрајући да је неопходно да се нагласи да дискусија која је постављена на овакав начин неће водити ка неком нежељеном резултату односно правно обавезујућем уговору. То је, у извештају председавајућег на крају овог заседања наглашено: да предложена табела треба само да омогући боље разумевање одређених питања, њихову стварну релевантност за дискусију и за коначан договор.

Ово питање ће остати на агенди Комитета и на наредном заседању. Комитет је одлучио да препоручи Генералној скупштини да подржи даљи рад Комитета на овом питању.

ОГРАНИЧЕЊА И ИЗУЗЕЦИ ОД АУТОРСКОГ ПРАВА У КОРИСТ ОБРАЗОВНИХ И ИСТРАЖИВАЧКИХ ИНСТИТУЦИЈА И ЛИЦА СА ПОСЕБНИМ ПОТРЕБАМА

На 30. заседању Комитета за ауторско и сродна права није разматран ни један нови документ који се бавио ограничењем ауторског и сродних права у корист образовних и истраживачких институција као и лица са посебним потребама. Расправа се задржала на документу SCCR/27/8 под насловом "Циљеви и принципи ограничења ауторског права у корист образовних и истраживачких институција".

У односу на ово питање, о којем се такође дискутије већ неколико година, долазе до изражаја сличне разлике као и у случају питања ограничења и изузетака од ауторског права у корист библиотека, музеја и архива. С једне стране су афричке земље, латиноамеричке и карипске земље, један део азијских земаља, које траже доношење новог међународног уговора који би на свеобухватан начин регулисао ово питање, док се томе противе Сједињене Америчке Државе, Европска унија, цетрално и источно европске земље у оквиру ЦЕБС групе, (где је сврстана и наша земља).

На овогодишњем заседању водила се дискусија о потреби повезивања две тачке агенде, тачке 7. и тачке 8. у једну тачку. Тачка 7. бави се питањем ограничења и изузетака од ауторског права у корист библиотека, музија и архива, док се тачка 8. бави питањем ограничења и изузетака у корист образовних и истраживачких институција као и лица са посебним потребама. Питање ограничења ауторског и сродних права у корист образовних и истраживачких институција, као и лица са посебним потребама. Како је речено, нема оправдања да се те две тачке раздвајају, будући да је суштински реч о истом питању, ограничењу ауторског права у корист посебних категорија корисника чији несметан и ефикасан рад представља уједно и ајвни интерес.

Развијене земље, како је речено, САД, ЕУ, Јапан итд, противе се основној интенцији доношења новог међународног уговора о ограничењима и изузецима од ауторског права зато што је то питање већ је правно уређено на националном нивоу у споменутим земљама. Споменуте земље сматрају да ниједна опција која би водила ка доношењу новог, правно обавезујућег међународног уговора о ограничењима и изузецима од ауторског и сродних права, није прихватљива. По њиховом мишљењу дискусија може да се води у правцу размене практичних искустава сваке појединачне земље и евентуалном доношењу документа који би имао форму препорука како би ово питање тебало да буде уређено. Ни овог пута о овом питању није постигнут договор нити је направљен било какав суштински продор у правцу евентуалног консензуса.

Ова питања ће остати на агенди 31. заседања Сталног комитета за ауторско и сродна права у дцембру 2015. године.

АКТИВНОСТИ РЕПУБЛИКЕ СРБИЈЕ

Делегација Републике Србије је у два наврата узимала реч на пленарној седници Комитета. Коментари наше делегације односили су се на питање правне дефиниције *емитовања, радиофузне организације, сигнала (емисије)* и на питање ко би требало да буду корисници овог уговора, односно, ко би требало да ужива заштиту на основу одредаба будућег уговора. Делегација је указала на потребу конзистентности тих дефиниција, свуда где је то могуће, са дефиницијама из других, сродних међународних уговора, а такође је указала и на потребу њиховог нивелисања са најновијих технолошким трендовима. У каснијем наставку дискусије, говорећи о правном појму радиодифузне организације, председавајући је у једном тренутку учинио референцу у односу на ставове наше делегације.

Делегација Републике Србије узела је учешће на скупу под називом "Copyright Relinquishment" – Одрицање од ауторског права, догађају изван пленарне скупштине, који се организује у паузи између преподневног и послеподневног заседања. Делегација Републике Србије изнела је своје виђење

овог проблема са аспекта моралних ауторских права, онако како су регулисана у нашој земљи.

Делегација наше земље узела је учешће и на скупу под називом "Observation and Recommendations Aimed at Ensuring and Improving the Transparency, Accountability and Governance of CMOs" – Посматрања и препоруке чији је циљ обезбеђење и унапређење транспарентности, одговорности и руковођења организација за колективно остваривање ауторског и сродних права. То је такође био "споредан догађај" који се уобичајено организује за време трајања заседања Комитета, у паузи између преподневног и послеподневног заседања. Република Србија је са великим задовољством поздравила рад Међународног бироа Светске организације за интелектуалну својину у погледу писања "Препорука о доброј пракси организација за колективно остваривање ауторског и сродних права." Такође је дала и своје предлоге како да се тај текст још унапреди.

Делегација Републике Србије присуствовала је свим састанцима ЦЕБС групе и активно радила на писању наших заједничких изјава.

`Упутство за писање прилога за
"Подлистак Гласника интелектуалне својине"

Ради једнообразности и лакше обраде, молимо да прилози за ***Гласник интелектуалне својине*** имају следећу форму:

- текстови морају бити куцани или штампани на белој банкпост хартији, са једне стране, са 27-30 редова на једној страни и маргинама које обезбеђују 60 словних места у једном реду;

- уз то, потребно је доставити дигитални запис текста u MS Word формату на CD Romu-u, USB меморији или ел. поштом на e-mail: gdjordjevic@zis.gov.rs уз коришћење True Type unicode фонтова пожељно Times New Roman или Arial из разлога компатибилности са другим корисницима и што оперативни систем на коме се ради у Заводу има инсталирану подршку за такве карактере;

- сваки рад мора бити потписан (име, презиме, адреса и број телефона аутора, стручна и/или научна титула, функција на послу и место запослења);

- напомене (фусноте) се прилажу на крају рада (како на примеру, тако и на дигиталном запису), означене бројевима од 1 па надаље, кроз цео рад;

- приликом цитирања књига, неопходно је придржавати се следећег редоследа података: презиме и име аутора, назив књиге, место издавања, година издавања, редни број тома, број странице и евентуално број тачке или пасуса;

- приликом цитирања радова из часописа и других периодичних публикација, неопходно је придржавати се следећег редоследа података: презиме и име аутора, назив рада, назив часописа или публикације, број часописа или публикације, година излажења, број странице;

- приликом цитирања управних и судских одлука поред службених ознака и датума доношења навести и извор у којем је одлука објављена;

- уколико се једно дело истог аутора цитира у више напомена (фуснота) које нису непосредно једна иза друге после презимена и имена аутора, други и сваки наредни пут може се употребити скраћеница op.cit. Уколико се једно дело истог аутора цитира напоменама које следе непосредно једна за другом, после првог навођења потпуних података о аутору и делу може се употребити скраћеница ibid.

Радови који не одговарају овим стандардима неће моћи бити објављени без дораде, па је зато важно да се аутори већ при писању прилога за ***Гласник интелектуалне својине*** придржавају ових упутстава.

ГЛАСНИК ИНТЕЛЕКТУАЛНЕ СВОЈИНЕ

Издавач:
ЗАВОД ЗА ИНТЕЛЕКТУАЛНУ СВОЈИНУ
Улица Кнегиње Љубице 5, 11102 Београд, Република Србија

Главни и одговорни уредник:
Невенка Новаковић

Уредник:

Уређивачки одбор:
мр Бранка Билен Катић,
Мирјана Јелић,
мр Владимир Марић,
Јасминка Рељин,
Јелена Лопушина,
Мирјана Шарић,
Александра Михаиловић,
Јелена Томић Кесер

Уредник Подлистка Гис:
Даниела Стефанов

Технички уредник:
Гордана Ђорђевић

Коректор:
Гордана Ђорђевић

Уредништво:
Завод за интелектуалну својину, Кнегиње Љубице 5,
11102 Београд, Република Србија
Тел: 011/20-25-964 (Технички уредник),
факс: 011/311-23-77,
ел. пошта: gdjordjevic@zis.gov.rs

Гласник интелектуалне својине је службено гласило Завода за интелектуалну својину. У Гласнику се објављују подаци о свим заштићеним правима индустријске својине у Републици Србији и информације о променама у вези са тим правима. Као посебан прилог објављује се Подлистак ГИС-а и друге службене информације.

Гласник интелектуалне својине је двомесечник

ISSN 2217- 9143 (Online)