РЕПУБЛИКА СРБИЈА
ЗАВОД ЗА ИНТЕЛЕКТУАЛНУ СВОЈИНУ

REPUBLIC OF SERBIA
INTELLECTUAL PROPERTY OFFICE

ISSN 2217 - 9143 (Online)

ГЛАСНИК ИНТЕЛЕКТУАЛНЕ СВОЈИНЕ
INTELLECTUAL PROPERTY GAZETTE

Београд / Belgrade 2016 / 1

Завод за интелектуалну својину Републике Србије
The Intellectual Property Office of the Republic of Serbia

ГЛАСНИК ИНТЕЛЕКТУАЛНЕ СВОЈИНЕ

INTELLECTUAL PROPERTY GAZETTE

ГЛАСНИК ИНТЕЛЕКТУАЛНЕ СВОЈИНЕ	Година излажења XCVI	2016	број 1	Р 54247 - 54352 U 1441 - 1443 Ж 69601- 69900 Ä 11017 - 11029	Датум објављивања: 29.02.2016. Београд

Издаје и штампа: **Завод за интелектуалну својину,** Београд, Кнегиње Љубице 5, Београд, Србија
Телефони: 011 20 25 800 (централа); факс: 011 311 23 77

E-mail: zis@zis.gov.rs
www.zis.gov.rs

САДРЖАЈ

1. ПАТЕНТИ 5
1.1. ОБЈАВА ПРИЈАВА ПАТЕНАТА 6
1.1.1. Објава уписаних промена у пријавама патената 12
1.2. РЕГИСТРОВАНИ ПАТЕНТИ 14
1.2.1. Престанак важности регистрованих патената... 68
1.2.2. Објава уписаних промена регистрованих патената 71
1.3. Сертификат о додатнојзаштити 72
1.3.1. Признати сертификати о додатној заштити 72
1.4. МАЛИ ПАТЕНТИ 73
1.4.1 Престанак важности регистрованих малих патената..... 74
1.4.2. Објава уписаних промена малих патената 74
1.5 ЗАХТЕВИ ЗА ПРОШИРЕЊЕ ЕВРОПСКИХ ПРИЈАВА ПАТЕНАТА..... 75
1.5.1. Међународни кодови за идентификацију библиографских података патената према – **WIPO ST. 9** 76
1.5.2. **Објава захтева за проширење европских пријава патената**. 77
1.5.3. **Објава повучених захтева за проширење европских пријава патената** 80
2. ЖИГОВИ..... 117
2.1. РЕГИСТРОВАНИ ЖИГОВИ 118
2.1.1. Престанак важности регистрованих жигова 200
2.1.2. Објава уписаних промена Регистрованих жигова..... 209
2.2. ОБЈАВА ИНФ. О МЕЂУНАРОДНО РЕГ . ЖИГОВИМА ЗА КОЈЕЈЕ ЗАТРАЖЕНО ПРИЗНАЊЕ У РЕПУБЛИЦИ СРБИЈИ..... ..221

3. ИНДУСТРИЈСКИ ДИЗАЈН..... 250
3.1. РЕГИСТРОВАНИ ДИЗАЈН ……251
3.1.1. Престанак важности регистрованог дизајна….255

4. ПОДЛИСТАК.....256 - 296

CONTENTS

1. PATENTS.....5
1.1. Publication of Patent Applications 6
1.1.1. Publications of Entered Changes in Patent Applocations 12
1.2. PATENTS GRANTED 14
1.2.1. Termination of validity of Registred Patents 68
1.2.2. Publications of Entered Changes of Registred Patents 71
1.3. Certificate for addtional protection…….....72
1.3.1. Supplementary Protection Crtificate Granted 72
1.4. PETTY PATENTS.....73
1.4.1. Termination of validity of Registred Petty Patents.....74
1.4.2. Publications of Entered Changes of Petty Patents 74
1.5. REQUEST FOR THE EXTENSION OF THE EFFECTS OF EUROPEAN PATENT APPLICATIONS 75
1.5.1. Recommendation concerning Bibliographic Data on and relating to Patents – **WIPO ST. 9** 76
1.5.2. **Publication of Request for Extension to European Patent Applications**.....77
1.5.3. **Publication of withdrawn applications for the Extension of the effects of European Patent Applications** 80
2. TRADEMARKS.....117
2.1. Registrated Trademarks 118
2.1.1. Termination of validity of RegisteredTrademarks 200
2.1.2.. Publications of Entered Changes of Registered Trademarks 209
2.2. PUBLICATION OF INFORMATION ON INTERNATIONAL REGISTRATIONS OF MARKS FOR WHICH PROTECTION HAS BEEN REQUESTEDIN THE REPUBLIC OF SERBIA 221

3. INDUSTRIAL DESIGNS 250
3.1. REGISTRATED DESIGNS 251
3.1.1. Termination of Validity of Registered Desion.....255

4. SUPPLEMENT.....256 - 296

КОДОВИ ЗЕМАЉА (WIPO standard ST.3)

AD Андора
AE Уједињени Арапски
AF Авганистан
AG Антигва и Барбуда
AI Ангила
AL Албанија
AM Јерменија
AN Холандски Антили
AO Ангола
AR Аргентина
AT Аустрија
AU Аустралија
AW Аруба
AZ Азербејџан
BA Босна и Херцеговина
BB Барбадос
BD Бангладеш
BE Белгија
BF Горња Волта
BG Бугарска
BH Бахреин
BI Бурунди
BJ Бенин
BM Бермуди
BN Брунеј Даресалам
BO Боливија
BR Бразил
BS Бахами
BT Бутан
BV Буве Острва
BW Боцвана
БУ Белорусија
BZ Белизе
CA Канада
CD ДР Конго
CF Централноафричка Република
CG Конго
CH Швајцарска
CI Обала Слоноваче
CK Кук Острва
CL Чиле
CM Камерун
CN Кина
CO Колумбија
CR Костарика
CU Куба
CV Зеленортска Острва
CY Кипар
CZ Чешка Република
DE Немачка
DJ Џибути
DK Данска
DM Доминика
DO Доминиканска Република
DZ Алжир емирати
EC Еквадор
EE Естонија
EG Египат
EH Западна Сахара
ER Еритреја
ES Шпанија
ET Етиопија
FI Финска
FJ Фиџи
FK Фокландска Острва
FO Фарска Острва
FR Француска
GA Габон
GB Велика Британија
GD Гренада
GE Грузија
GH Гана
GI Гибралтар
GL Гренланд
GM Гамбија
GN Гвинеја
GQ Екваторијална Гвинеја
GR Грчка
GS Јужна Џорџија и Јужна Сендвичка Острва
GT Гватемала
GW Гвинеја-Бисау
GY Гвајана
HK Хонг Конг
HN Хондурас
HR Хрватска
HT Хаити
HU Мађарска
ID Индонезија
IE Ирска
IL Израел
IN Индија
IQ Ирак
IR Иран
IS Исланд
IT Италија
JM Јамајка
JO Јордан
JP Јапан
KE Кенија
KG Киргизија
KH Камбоџа
KI Кирибати
KM Коморска Острва
KN Сент Киц и Невис
KP ДНР Кореја
KR Република Кореја
KW Кувајт
KY Кајманска Острва
KZ Казахстан
LA Лаос
LB Либан
LC Сент Лусија
LI Лихтенштајн
LK Шри Ланка
LR Либерија
LS Лесото
LT Литванија
LU Луксембург
LV Летонија
LY Либија
MA Мароко
MC Монако
ME Црна Гора
MD Молдавија
MG Мадагаскар
MK Македонија
ML Мали
MM Мијанмар
MN Монголија
MO Макао
MP Северна Маријанска Острва
MR Мауританија
MS Монтсерат
MT Малта
MU Маурицијус
MV Малдиви
MW Малави
MX Мексико
MY Малезија
MZ Мозамбик
NA Намибија
NE Нигер
NG Нигерија
NI Никарагва
NL Холандија
NO Норвешка
NP Непал
NR Науру
NZ Нови Зеланд
OM Оман
PA Панама
PE Перу
PG Папуа Нова Гвинеја
PH Филипини
PK Пакистан
PL Пољска
PT Португалија
PW Палау Острва
PY Парагвај
QA Катар
RS Србија
RO Румунија
RU Руска Федерација
RW Руанда
SA Саудијска Арабија
SB Соломонска Острва
SC Сејшели
SD Судан
SE Шведска
SG Сингапур
SH Света Јелена
SI Словенија
SK Словачка
SL Сиера Леоне
SM Сан Марино
SN Сенегал
SO Сомалија
SR Суринам
ST Сао Томе и Принсипе
SV Салвадор
SY Сирија
SZ Свазиленд
TC Турска и Каикоска Острва
TD Чад
TG Того
TH Тајланд
TJ Тајикистан
TM Туркменистан
TN Тунис
TO Тонга
TP Источни Тимор
TR Турска
TT Тринидад и Тобаго
TV Тувалу
TW Тајван
TZ Танзанија
UA Украјина
UG Уганда
US САД
UY Уругвај
UZ Узбекистан
VA Ватикан
VC Сент Винсент и Гренадини
VE Венецуела
VG Британска Девичанска Острва
VN Вијетнам
VU Вануату
WS Самоа
YE Јемен
ZA Јужноафричка Република
ZM Замбија
ZW Зимбабве

Кодови међународних организација

WO	Светска организација за интелектуалну својину (WIPO)
IB	Међународни биро (у својству пријемног бироа за PCT)
EP	Европски патентни биро (EPO)
BX	Биро Бенелукса за жигове и моделе
EA	Евроазијска патентна организација (EAPO)
OA	Афричка организација за интелектуалну својину (OAPI)
AP	Афричка регионална организација за индустријску својину (ARIPO)
GC	Патентни завод Савета за сарадњу арапских земаља у Заливу (GCG)

Патенти / Patents

Међународни кодови за идентификацију библиогр. података о патентима - WIPO - St. 9	-	Recommendation concerning bibliographic data on and relating to patents - WIPO - St. 9
Број документа	**(11)**	Number of document
Врста документа	**(13)**	Kind of document
Број пријаве	**(21)**	Number assigned to the application
Датум подношења пријаве	**(22)**	Filing date of the application
Други датуми, датум излагања на међународној изложби	**(23)**	Other dates, date of exhibiting at the intrnational exibition
Подаци о праву првенства	**(30)**	Priority data
Датум објављивања пријаве	**(43)**	Publication date of the unexamined application
Датум објављивања патента	**(45)**	Publication date of registered patent
Међународна класификација патената	**(51)**	International Patent Classification code
Назив проналаска	**(54)**	Title of invention
Апстракт или патентни захтев	**(57)**	Abstract or patent claim
Број основне пријаве (или патента) за који се подноси допунска пријава	**(61)**	Number of the earlier application (or patent) to which the present document is an addition
Број првобитне пријаве из које је пријава издвојена	**(62)**	Number of the earlier application from which the present document has been divided out
Број основног патента за сертификат о додатној заштити	**(68)**	Number of the basic patent for an SPC
Име подносиоца пријаве	**(71)**	Name of the applicant
Име проналазача	**(72)**	Name of the inventor
Име носиоца патента	**(73)**	Name of the owner of patent
Име пуномоћника	**(74)**	Name of the representative
Број и датум подношења међународне пријаве	**(86)**	Number and filing date of the international application
Број и датум међународне објаве	**(87)**	Number and date of the publication of the interational application
Број и датум дозволе за стављање производа у промет на територији Републике Србије	**(92)**	Number and date of the national authorization to place the product on the market
Време трајања или датум престанка важења сертификата о додатној заштити	**(94)**	Duration of the SPC or date of expiry of the SPC
Назив производа	**(95)**	Name of the product
Датум и број пријаве европског патента	**(96)**	Date and number of the European patent application
Датум и број објаве признатог европског патента	**(97)**	Date and number of publication of the granted European patent

ВРСТЕ ДОКУМЕНАТА - **TYPES OF DOCUMENTS**		
Објава пријаве патената са извештајем о стању технике	**A1**	Publication of the patent application with search report
Објава пријаве патената без извештаја о стању технике	**A2**	Publication of the patent application without search report
Посебна објава извештаја о стању технике	**A3**	Separate publication of search report
Регистровани патенти	**B1**	Registered patents
Мали патенти	**U1**	Petty patents
Објава захтева за признање сертификата о додатној заштити	**I1**	Publication of the request for the grant of an SPC
Објава признатог сертификата о додатној заштити	**I2**	Publication of the granted SPC

ОБЈАВА ПРИЈАВА ПАТЕНАТА

PUBLICATION OF PATENT APPLICATIONS

(51) ***A 45 F 5/10*** (2006.01) **(11) 2014/0347**
A 45 C 13/38 (2006.01) **(13) A1**
B 65 D 33/06 (2006.01)
(21) P-2014/0347 (22) 27.06.2014.
(54) RUČICA ZA OLAKŠANO NOŠENJE KESA, TORBI, PAKETA I SLIČNIH PREDMETA ZA DRŽANJE ILI NOŠENJE
(71) DRUŠTVO SA OGRANIČENOM ODGOVORNOŠĆU WP DISTRIBUTION, Dragoslava Jovanovića 13/4, 11000 Beograd, RS
(72) JOVANOVIĆ, Vladimir, Vojni put I br. 569, 11000 Beograd-Zemun, RS
(74) ALEKSIĆ, Nenad, Vasilija Ivanovića 12, 11136 Beograd, RS
(57) Ручица за олакшано ношење кеса, торби, пакета и сличних предмета за држање или ношење. према овом проналаску има благо конвексно тело од два аналогна наспрамно постављена сегмента (2) и (3) која са затварачем (4) имају облик затворене положене стилизоване елипсе, при чему ручица (1) има изведен рукохват (50) као равну, ваљкасту горњу страну, која има са доње стране предвиђена обликована удубљења (51) за прсте, док је надоле изведена доња страна као заобљена лучни носач (60), који на другом крају има закретно покретљиви затварач (4), при чему су сегменти (2) и (3) склопљени у јединствену целину са наспрамно постављеним спојницама (61) и супротно оријентисаним спојницама (71) на унутрашњим странама сегмента (3), где број и распоред спојница по унутрашњој страни сегмената (2) и (3) зависи од величине ручице (1). Закретни затварач (4) има спољашњи лучни део (41) са два радијално, наспрамно постављена испуста (42) и има симетрично изведене лучне жљебове (43) на бочним странама, где је предња страна дела (41) обликована у виду интегрално изведеног, попречно позиционираног ваљка (73) који је по димензијама уклопљен у њему аналогном жљебу (74) изведеном у другом крају заобљеног лучно изведеног носача (60).

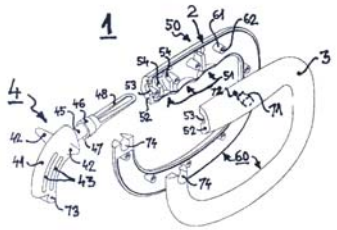

(54) HANDLE FOR FACILITATING CARRYING OF BAGS, SUITCASES, PACKAGES AND SIMILAR HOLDING OR CARRYING ITEMS

(57) Handle for facilitated carrying of bags, suitcases, packages, and similar holding or carrying items, according to this invention has a slightly convex body of two oppositely placed segments (2) and (3) that together with the cap (4) make a closed laid stylized ellipse shape, whereas the handle (1) has a handrail (50) as a straight, cylindrical upper side, that on the lower side has holding grooves (51) for fingers, whereas lower side is rounded support portion (60), that on the other end has a pivotally cap (4), whereas segments (2) and (3) are assembled in a single unit with oppositely placed clips (61) and contrary orientated clips (71) on the inner sides of segment (3), where the number and layout of clips on the inner side of segments (2) and (3) depends form the size of handle (1). The pivotally cap (4) has a an outer arched part (41) with two radial, oppositely placed outlets (42) and has symmetrical arched grooves (43) on lateral sides where the front of part (41) is shaped as a integrally formed, transversally placed cylinder (73), that is by its dimensions adjusted to his matching groove (74) made on the other end of rounded support portion (60).

(51) ***A 47 B 73/00*** (2006.01) **(11) 2014/0382**
A 47 B 47/04 (2006.01) **(13) A1**
A 47 F 7/28 (2006.01)
(21) P-2014/0382 (22) 18.07.2014.
(54) POLICA ZA BOCE
(71) MLADENOVIĆ, Vladimir, Kursulina 31/9, 11000 Beograd, RS
(72) MLADENOVIĆ, Vladimir, Kursulina 31/9, 11000 Beograd, RS
(57) Pronalazak, prema osnovnoj varijanti izvođenja, odnosi se na policu za boce koja je izvedena tako što je veći broj elemenata (10, 11, 12) povezan preko elemenata (20) u horizontalni niz. Horizontalni nizovi na isti način povezani su vertikalno elementima (20), formirajući dvostranu saćastu strukturu piramidalnog oblika za odlaganje boca u horizontalnom položaju. Prema varijanti I, polica za boce izvedena je tako što je veći broja elemenata (100, 120) povezan elementima (200) u niz. Nizovi se čeono spajaju, formirajući dvostranu piramidalnu strukturu sa poluotvorenim prostorima za odlaganje boca pod nagibom. Pronalazak, prema osnovnoj varijanti izvođenja, odnosi se na policu za boce koja je izvedena tako što je veći broj elemenata (10, 11, 12) povezan preko elemenata (20) u horizontalni niz.

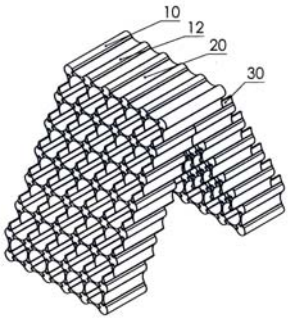

(54) BOTTLE SHELF

(57) Invention, in its basic form, refers to bottle shelf that is made in such a manner that many elements (10, 11, 12) are connected through elements (20) in a horizontal row. Horizontal rows are in the same manner vertically connected with elements (20), forming two-sided honeycomb-like structure of a pyramid shape for disposing bottles in a horizontal position. In version 1, bottle shelf is made in a manner where many elements (100, 120) are connected with elements (200) into a row. The rows are connected frontally, thus forming a two-sided pyramid shape structure with semi open spaces for disposing the bottles under an angle. The invention, in its basic form, refers to bottle shelf that is made in such a manner that many elements (10, 11, 12) are connected through elements (20) in a horizontal row.

(51) ***B 26 B 1/04*** (2006.01) **(11) 2014/0484**
(13) A1
(21) P-2014/0484 (22) 12.09.2014.
(54) MEHANIZAM ZA OTVARANJE I ZATVARANJE PREKLOPNOG NOŽA SA SISTEMOM ZA SIGURNOSNO ZAKLJUČAVANJE OŠTRICE, UPOTREBOM KLIZNOG OSIGURAČA
(71) NIKOLIĆ, Stefan, Puškinova 12, 21000 Novi Sad, RS
(72) NIKOLIĆ, Stefan, Puškinova 12, 21000 Novi Sad, RS
(57) Проналазак се односи на механизам за отварање и затварање преклопног ножа и сличних алата, и за сигурносно закључавање оштрице који се састоји од две истоветне, паралелно постављене металне плоче (1) и (2) које улазе у састав дршке, међусобно раздвојене одбојником (3) и спојене нитнама или шрафовима (4), у које је урезан канал (7) у дужини двоструко већој од дужине равног продужетка оштрице (8), у који је углављен клизни осигурач (9) у виду металне плоче дужине равног продужетка оштрице (8) са нормално постављним ослонцем за палац, и равног продужетка ротирајуће оштрице (8) који залази између две металне плоче (1) и (2). Две плоче у саставу дршке (1) и (2) су спојене нитном (10) на самом предњем крају, изнад канала (7), тако да она не представља сметњу за слободно окретање оштрице, а која уједно представља и граничник за клизни осигурач (9).

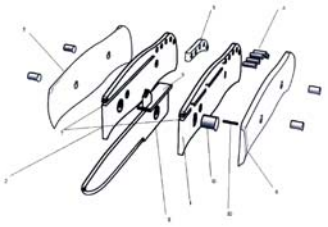

(54) MECHANISM FOR OPENING AND CLOSING OF THE FOLDING KNIVES, WITH THE SYSTEM FOR BLADE LOCKING, BASED ON A SLIDE LOCKING BAR

(57) Invention refers to a mechanism for opening and closing of a folding knife and similar tools, as well as for security lockup of a blade that consists of two identical, parallel metal sheets (1) and (2) that are part of the handle, separated one from another by an intermediate pad (3) and connected by means of rivets or screws (4), in which a groove (7) has been cut in the length being double than the length of the straight extension of the blade (8), in which has been inserted a sliding locking element (9) in shape of a metal sheet having the same length as the straight extension of the blade (8) with conventionally placed thumb support and the straight extension of the pivotable blade (8) that enters between two sheets (1) and (2). Two sheets within the handgrip (1) and (2) are mutually connected by means of a rivet (10) placed on the their front end, above the groove (7), in such manner that it does not represent a constraint for free pivoting of the blade, wherein it simultaneously functions as a stop for the sliding locking element (9).

(51) ***B 65 C 3/20*** (2006.01) **(11) 2014/0283**
(13) A1
(21) P-2014/0283 (22) 02.06.2014.
(54) HIGIJENSKA ZAŠTITNA TRAKA ZA STAKLENU AMBALAŽU
(71) BANJAC, Dušan, Braće Jovandić 11, 21000 Novi Sad, RS
(72) BANJAC, Dušan, Braće Jovandić 11, 21000 Novi Sad, RS
(57) Предметни проналазак, хигијенска заштитна трака за стаклену амбалажу, састоји се из траке (1) на коју је са доње стране, у форми ћириличног слова „г" нанесен лепак - слој (2) за налепљивање траке (1) на стаклену амбалажу.

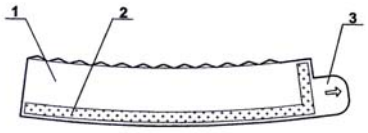

(54) HYGIENIC PROTECTIVE TAPE FOR GLASS PACKAGING

(57) The present invention, hygienic protective tape for glass packaging consists of strips (1) that has been on the bottom side, in the form of the Cyrillic letter "g" applied adhesive (2) to paste the strips (1) of glass containers.

(51) ***B 65 D 81/20*** (2006.01) **(11) 2014/0414**
A 47 J 47/10 (2006.01) **(13) A1**
B 65 D 77/22 (2006.01)
(21) P-2014/0414 (22) 04.08.2014.
(54) NAPRAVA ZA ČUVANJE VAKUUMIRANIH ZAMRZNUTIH PREHRAMBENIH PROIZVODA
(71) RAKOČEVIĆ, Spasoje, Hajduk Veljka 10, 19250 Majdanpek, RS
(72) RAKOČEVIĆ, Spasoje, Hajduk Veljka 10, 19250 Majdanpek, RS
(74) PRIMOVIĆ, Gordana, Vase Stajića 13, 21000 Novi Sad, RS
(57) Направа за чување вакуумираних замрзнутих прехрамбених производа спада у област амбалаже за дуготрајно чување намирница, како у домаћинствима тако и у предузећима која се баве производњом, чувањем и транспортом хране и услужним делатностима. Направа према проналаску састоји се од посуде (1) и поклопца (2) са вакуум вентилом (3) који су тако конструисани да помоћу вакуум пумпе (4) омогуће добијање и одржавање вакуума квалитета 450-550 mbar. Ефикасан рад направе омогућава посебно конструисано лежиште (12) вакуум вентила (3) у које се умеће чаура (31) на чијем дну је изведен прстенасти носач (32) клипа (35) на чијем крају се налази полулоптаста гумена заптивка (37) која належе на отвор (18) дна лежишта (12) вентила и тако након извлачења ваздуха помоћу посебно конструисане вакуум пумпе (4), односно, затварања затварача (22) потпуно спречава доток ваздуха у посуду (1).

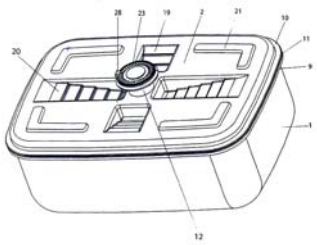

(54) DEVICE FOR PRESENTATION OF VACUUMED FROZEN FOOD PRODUCTS

(57) Device for preserving vacuumed frozen food products belongs to area of packaging for long term preservation of foodstuffs, in households as well as in companies that produce, preserve, and transport food in the service industry. Device consists of a container (1) and a lid (2) with a vacuum valve (3) that are constructed in such a manner that, when using a vacuum pump (4), create and maintain vacuum of 450-550 mbar quality. Efficient functioning of the device is enabled by a specially constructed bearing (12) of the vacuum valve (3) in which a cartridge (31) is inserted, that has a ring mount (32) of a piston (35) that has a hemispherical rubber seal (37) on the ending, that overlaps the entrance (18) of the bottom of the bearing (12) valve and so after extracting air with a specially constructed vacuum pump (4), that is, closing of the cap (22), stops ventilation in the container (1).

(51) ***E 02 D 29/14*** (2006.01) **(11) 2014/0454**
E 05 B 65/00 (2006.01) **(13) A1**
(21) P-2014/0454 (22) 27.08.2014.
(54) BRAVA
(71) RAJIĆ, Slobodan, Stevana Sinđelića 33, 22000 Sremska Mitrovica, RS
(72) RAJIĆ, Slobodan, Stevana Sinđelića 33, 22000 Sremska Mitrovica, RS
(74) MAUKOVIĆ, Srđan, Trg Nikole Pašića 4/III, 11000 Beograd, RS
(57) Brava šahta je osmišljana da osigurava neželjeno otvaranje kolovoznog šahta sa ciljem sprečavanja terorističkog čina i krađe poklopca (17). Konstruisana je tako da osigurava nesmetani prolaz vozila i osigurana je od prodora vode i nečistoća. Kao sigurnosni element ima plombu (2) uočljivu iz vozila u prolazu. Brava je sastavljena od tela (3) sa ugrađenim rotorom (5), koji na svom vrhu ima trouglasti izdanak (12), a po telu (3) saosno izvedene ureze (13) u kojima su postavljeni klizači (7) sa izdancima (8), koji se potiskuju oprugama (11).

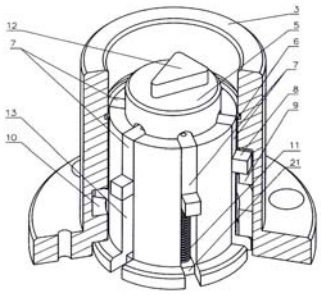

(54) LOCK

(57) The lock of the manhole is devised to secure that there is no unwanted opening of the street manhole, with the goal to prevent terrorism and theft of the lid (17). It is constructed in a manner that ensures undisturbed passing of the vehicles, as well as resistance to water and dirt break through. As a security element it has a seal, visible from vehicles passing by. The lock is constructed from a body (3) with implemented rotor (5) that on its top has a triangle shaped element (12), and on the body (3) there are coaxially made groovs (13), in which sliders are set (7) with protrudes (8) that suppress with springs (11).

(51) ***F 17 C 1/02*** (2006.01) **(11) 2015/0604**
F 17 C 1/08 (2006.01) **(13) A1**
F 17 C 1/16 (2006.01)
(21) P-2015/0604 (22) 23.09.2015.

(54) PLASTIČNA TRANSPARENTNA BOCA ZA TEČNE GASOVE POD PRITISKOM OJAČANA SA SPOLJNE STRANE REBRIMA

(71) GUBERINIĆ, Danilo, Stanoja Gačića bb, 19000 Zaječar, RS
(72) GUBERINIĆ, Danilo, Stanoja Gačića bb, 19000 Zaječar, RS

(57) Plastična transparentna boca za tečne gasove pod pritiskom ojačana sa spoljne strane rebrima ima za novost ojačanje cilindričnog i sfernog dela boce uzdužnim rebrima (2), rebrima po obimu boce (6) i kružnim rebrima na sfernom delu boce (1) koji učvršćuju bocu, a čime se postiže smanjenje vidljive deformacije, veća sigurnost pri ekstremnom dejstvu pritiska gasova iz unutrašnjosti boce izazvanog povećanjem spoljašnje temperature. Donji deo boce se zatvara metalnim dancetom sa unutrašnjom sferom (3) pertlovanjem preko stope (4). Pošto je boca izrađena od materijala koji je transparentan, može u svakom trenutku da se vidi nivo tečnog gasa u boci.

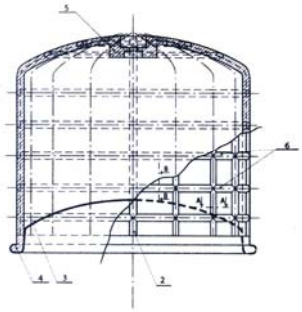

(54) PLASTIC TRANSPARENT BOTTLE FOR LIQUEFIED GASES UNDER PRESSURE STRENGHTENED FROM THE OUTER SIDE WITH RIBS

(57) Plastic transparent bottle for liquid gases under pressure strengthened from the outer side by ribs, has as a novelty strengthening of the cylindrical and spherical part of the bottle by longitudinal ribs (2), ribs around of the bottle (6) and circular ribs on the spherical part of the bottle (1) that strengthen the bottle with which reduction of visible deformations is achieved, as well as higher security by extreme effects of gas pressure from the inside of the bottle, caused by increase in outer temperature. Bottom part of the bottle is closed with a metal bottom with inner sphere (3) flaring over leg (4). Given that the bottle is made from a transparent material, level of liquid gas inside is visible at all times.

(51) ***F 26 B 21/02*** (2006.01) **(11) 2015/0701**
F 26 B 21/00 (2006.01) **(13) A1**
F 26 B 25/22 (2006.01)
(21) P-2015/0701 (22) 30.10.2015.

(54) REKUPERATOR TOPLOTE I POSTUPAK PRIMENE KOD VAKUUMSKE OBRTNE SUŠARE ZA VOĆE, POVRĆE, ŽITARICE, LEKOVITO BILJE, LEKOVE I GRANULATE

(71) PALIĆ, Marko, Svetog Save 47/10, 37240 Trstenik, RS
(72) PALIĆ, Marko, Svetog Save 47/10, 37240 Trstenik, RS
(74) PALIĆ, Ljubiša, Svetog Save 47/10, 37240 Trstenik, RS

(57) Рекуператор топлоте и поступак примене код вакуумске обртне сушаре за воће, поврће, житарице, лековито биље, лекове и гранулате (претходна патентна пријава сушаре Палић Марка П-0111/2015), састављен је из резервоара (1) расхладне течности са термометрима (75, 76), акумулатора (2) топлоте са термометрима (77, 78), вентила (24, 25, 26), мерача топлоте (13, 14) и циркулационих пумпи (5, 6, 7, 8, 9, 10, 11, 12) и измењивача топлоте (20, 21, 22, 23), цевима (31, 32, 33, 34, 37, 38, 41, 42, 43, 45, 46, 47, 48, 49, 50, 51, 52) и електричним водовима (53, 54, 55, 56, 57, 58, 59, 60, 61, 62, 63, 64, 65, 66, 67, 68, 69, 70, 71, 72, 73, 74) повезан је са позицијама на сушари: топлотном пумпом, кондензатором, малим цилиндрима, пужевима и PLC контролером. У складу са идејом проналаска, рекуператор топлоте уз поступак примењен у наведеној вакумској обртној сушари омогућује континуално и економично снабдевање топлотом која је потребна за сушење производа. Рекуперацијом енергије добијене хлађењем воденог прстена и кондензацијом испарења добија се „чиста" енергија. која би без кондензовања и хлађења била изгубљена. Проналазак је погодан за примену у наведеној сушари, зато што је остварен кружни ток енергије у аутоматском циклусу управљања, који омогућује да се велики део топлоте обезбеђује рекуперацијом из самог система сушара-рекуператор уз минималне губитке енергије.

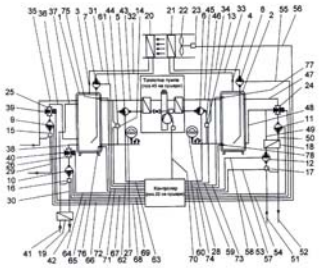

(54) HEAT RECUPERATOR AND PROCESS APPLICATIONS IN A VACUUM ROTARY DRYERS FOR FRUTIS, VEGETABLES, GRAINS, HERBS, MEDICINES AND GRANULATES

(57) Heat recuperator and its use with the vacuum rotary dryers for fruit, vegetables, grains, medical herbs, medicines and granulates (previous patent application of the dryer of (Palic Marko P-0111/2015) consisting from the reservoir (1) of cooling fluids with the thermometers (75, 76), heat accumulators (2) with thermometers (77, 78), valves (24, 25, 26), heat measures (13, 14) and the circulatory pumps (5, 6, 7, 8, 9, 10, 11, 12) and heat exchangers (20, 21, 22, 23), tubes (31, 32, 33, 34, 37, 38, 41, 42, 43, 45, 46, 47, 48, 49, 50, 51, 52) and the electrical conduits (53, 54, 55, 56, 57, 58, 59, 60, 61, 62, 63, 64, 65, 66, 67, 68, 69, 70, 71, 72, 73, 74) is connected with the positions on the dryer: heat pump, condenser, the small cylinders, worm drive and the PLC controller. In compliance with the idea of the invention, recuperator of the heat with the method used in the mentioned vacuum rotary dryer enables the continual and economical supply of heat that is necessary for the drying of products. The recuperation of energy obtained by the cooling of water ring and the condensation of evaporations produces “clean“ energy, that would have been lost without the condensing and cooling. The invention is suitable for the implementation in the mentioned dryer, because the realized rotating current and energy in the automatic cycle of control that enables that the great part of heat is secured by the recuperation from the system of dryer recuperator with the minimal losses of energy.

(51) ***F 41 A 21/00*** (2006.01) **(11) 2014/0383**
(13) A1
(21) P-2014/0383 (22) 17.07.2014.
(54) MODEL CEVI SA NASTAVKOM ZA VATRENO ORUŽJE I ORUĐE
(71) MILEV, Dejan, Kopaonička 6, 18300 Pirot, ES
(72) MILEV, Dejan, Kopaonička 6, 18300 Pirot, ES
(57) Модел цеви са наставком за ватрено оружје и оруђе, припада области машинске обраде. Другачијим распоредом жлебова (3) у цеви (1) добију се бољи резултати код употребе оружја и оруђа. У ту намену је и левкасти наставак (2) цеви (1). Жлебови (3) су код овог модела постављени уздуж у цев (1) у више нивоа, при ком је сваки наредни ниво у односу на претходни заокренут за одређени угао. Цев (1) је како за ватрено тако и за ваздушно оружје, како војно тако и спортско. Циљ је повећање прецизности и ударне снаге зрна испаљених из таквог модела цеви. За додатно повећање ударне снаге зрна користи се левкасти наставак (2) цеви (1) изазивањем циклонске путање (5) зрна.

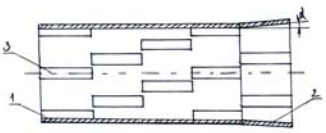

(54) MODEL OF TUBES WITH THE EXTENSION FOR FIRE WEAPONS AND TOOLS

(57) Pipe model with an extension for firearms and tools belongs to the field of machine processing. Different placement of grooves (3) in the pipe (1) gives better results when using weapons and tools. This purpose has the funnel like ending (2) of the pipe (1). Grooves (3) in this model are placed along the pipe (1), in multiple levels, whereas each new level is pivoted at a certain angle from the previous. Pipe (1) is both for firearms and air weapons, and also for military and sport weapons. The main aim is increasing precision and impact power of ammunition fired from such pipe model. For additional increase of impact power of ammunition, the funnel like ending (2) of the pipe (1) is used, by causing cyclonic trajectory (5) of the ammunition.

(51) ***G 06 F 1/20*** (2006.01) **(11) 2014/0399**
(13) A1
(21) P-2014/0399 (22) 29.07.2014.
(54) TELO HLADNJAKA OREBRENOG BAKARNIM I ALUMINIJUMSKIM PERFORIRANIM PLOČICAMA
(71) PEJIN, Milivoj, Jiričekova 3, 21000 Novi Sad, RS
(72) PEJIN, Milivoj, Jiričekova 3, 21000 Novi Sad, RS
(57) Hladnjak sa orebrenim pločicama i osno smaknutim perforiranim otvorima je novo konstruktivno rešenje u razmeni toplote, u odnosu na postojeća rešenja PC računara, koja isključivo razmenu toplote vrše prinudnom konvekcijom, dok ovo rešenje, razmenu toplote izvršava kondukcijom kroz telo hladnjaka u perforirane pločice, ali preuzima toplotu kinetikom udara molekula hladnog vazduha o metalne tople delove hladnjaka, čime se efekat razmene toplote između pločica uvećava proizvedenom turbulencijom, u odnosu na postojeća rešenja, pri jednakim ulaznim elementima razmene toplote. Razmenjivač - hladnjak se formira tako, što se na valjak (3) hladnjaka naizmenično postavljaju perforirane pločice (1, 2) preko repera (6), a između pločica, preko valjka, postave prstenovi (4), a zaptivke (5) postave po obodu pločica (1, 2), pa se sve pod presom pritegne u sklop hladnjaka i tako povežu na postojeći ventilator.

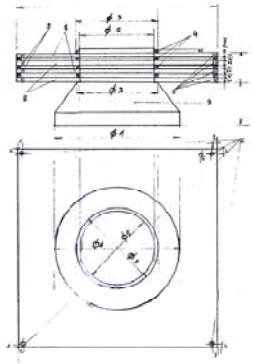

(54) COOLER BODY RIBBED WITH COPPER AND ALUMINIUM PERFORATED PLATES

(57) Cooler with finned plates and axially executed perforated openings is a new constructive solution in heat exchange, in comparison with existing solutions of PC, that exchange heat exclusively by forced convection, whereas this solution, heat exchange performs by conduction through the body of the cooler into the finned plates, but uses heath from kinetics of molecule concussion of cold air on warm metal parts of the cooler, whereby the heath exchange effect between the plates in increased by the produced turbulence, in comparison with existing solutions, by equal inputting elements of heath exchange. Exchanger-cooler is formed as follows: on the cylinder (3) of the cooler the finned plates (1, 2) are alternate over the benchmark (6), whereas between the plates, over the cylinder, rings (4) are placed, and seals (5) are placed on the rims of the plates (1, 2), and all is tighten by a press in the construction of the cooler and thus connected to the existing fan.

(51) ***H 01 R 13/115*** (2006.01) **(11) 2014/0443**
H 01 R 13/453 (2006.01) **(13) A1**
(21) P-2014/0443 (22) 18.08.2014.
(54) ELEKTRO UTIČNICA SA SIGURNOSNIM ZATVARAČEM OTVORA U OBLIKU BLENDE
(71) DIGI-TEL D.O.O., Boška Buhe 5, 32300 Gornji Milanovac, RS
(72) PETROVIĆ, Marko, Skopska 6/8, 32000 Čačak, RS
(57) Pronalazak se odnosi na elektro utičnicu 1 sa sigurnosnim zatvaračem otvora u obliku blende koja se sastoji od cilindričnog tela (3), donjeg držača (6), više pločica (10) zatvarača (13) najpovoljnije dvanaest, gornjeg držača (15) za vođenje i poklopca (18). Po gornjem obodu tela (3), izveden je prstenasti venac (4) na kome je čvrsto postavljen prstenasti držač (6). U držaču (6) izveden je niz kružnih otvora (8). Na donjem držaču (6) okretno je postavljen držač (15) za vođenje, pri čemu je na gornoj strani držača (15) učvršćen poklopac (18). U držaču (15) uz unutrašnji otvor izveden je niz ureza (16) koji su postavljeni radijalno u odnosu na centralnu osu držača (15). Između donjeg držača (6) i gornjeg držača (15) za vođenje postavljene su pločice (10) na čijim su krajevima izvedeni vertikalno postavljeni valjkasti trnovi (11, 12). Pločice (10) su donjim trnovima (11) okretno postavljene u otvorima (8) držača (6), dok su gornjim trnovima (12) podužno i klizno postavljene u urezima (16) držača (15), pri čemu su pločice (10) naizmenično i stepenasto postavljene jedna preko druge između držača (6, 15).

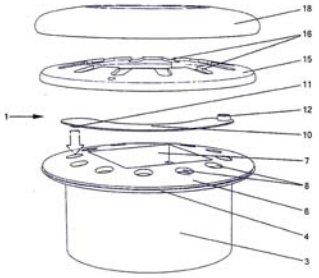

(54) THE ELECTRICAL SOCKET WITH SAFETY SHUTTER IN THE SHAPE OF IRIS DIAPHRAGM

(57) Invention is an electrical socket (1), with a safety shutter in the shape of aperture that has a cylindrical body (3), lower holder (6), multiple panels (10) of the stoppers (13) best twelve, upper holder (15) for conduction and a lid (18). On the upper rim of the cylindrical body (3) there is a ring cornice (4) that bears the firmly attached ring holder (6). In the holder (6) there is a sequence of circular openings (8). On the lower holder (6) the rotating holder (15) for conduction is placed, whereas the upper side of the holder (15) fixing with a lid (18). In the holder (15) by the inside opening there is a sequence of nocks (16) that are radially arranged in relation to the central axis of the holder (15). Between the lower holder (6) and the upper holder (15) for conduction, panels (10) are positioned, on which ends exist the vertically placed cylinder pins (11, 12). Panels (10) are with lower pins flexibly placed in circular openings (8) holder (6), whereas upper pins (12) are extensive and sliding in nocks (16) of the holder (15), whereby the panels (10) are alternate and gradually placed one over the other between holders (6, 15).

Посебна објава извештаја о стању технике А3

(51) ***A 61 K 38/00*** (2006.01) **(21) P-2011/0578**
C 08 H 1/00 (2006.01) **(13) A3**

ОБЈАВА УПИСАНИХ ПРОМЕНА У ПРИЈАВАМА ПАТЕНАТА од 01.10.2015. до 31.01.2016. године

Publications of Entered Changes in Patent Applications from October 1th, 2015 to January 31th, 2016

1. Промена имена и/или адресе

Име или адреса подносиоца пријаве патента број **П-2010/0051** промењена је у ĐURAŠINOVIĆ, Jovan,Stojana Aralice 24E, II sprat, stan 15, 11077, Bežanijska kosa, Novi Beograd, RS.

Име или адреса подносиоца пријаве патента број **П-2015/0760** промењена је у NOVADELTA-COMÉRCIO E INDUSTRIA DE CAFÉS, S.A.,Avenida Infante D. Henrique, 151 A, 1950-406 Lisboa, PT.

Име или адреса подносиоца пријаве патента број **П-2010/0407** промењена је у DJURAŠINOVIĆ, Jovan,Stojana Aralice 24E, II/15, 11077 Novi Beograd, RS.

Поновно успостављање права

1. I ДОЗВОЉАВА СЕ поновно успостављање права из пријаве патента број П-2014/0537, по предлогу за поновно успостављање права бр. RS/E/2015/6147-П-2014/0537 од 17.11.2015. године поднетом од стране подносиоца пријаве Aquastatin doo, Радојке Лакић бр. 8, 11000 Београд, због пропуштања рока за подношење захтева за суштинско испитивање предметне пријаве патента.

II Поништава се закључак Завода 990 бр. 2015/9427-П-2014/0537 од 5.10.2015. године, којим се одбацује пријава патента број П-2014/0537 поднета 3.10.2014. године.

2. ДОЗВОЉАВА СЕ поновно успостављање права из пријаве патента број П-2012/0415, по предлогу за поновно успостављање права бр. RS/E/2015/6819-П-2012/0145 од 18.12.2015. године, поднетом од стране подносиоца пријаве Факултет техничких наука, Трг Доситеја Обрадовића бр. 6, 21000 Нови Сад, због пропуштања рока за подношење одговора на резултат суштинског испитивања 990 број 2015/7249-П-2012/0415 од 31.7.2015. године.

РЕГИСТРОВАНИ ПАТЕНТИ

PATENTS GRANTED

(51) ***A 01 P 21/00*** (2006.01) **(11) 54315**
A 01 N 37/00 (2006.01) **(13) B1**
(21) P-2013/0489 (22) 08.11.2013.
(43) 30.06.2015.
(54) SREDSTVO ZA HEMIJSKO PROREĐIVANJE PLODOVA JABUKE NA BAZI α-NAFTILSIRĆETNE KISELINE SA DODATKOM NAFTENSKIH KISELINA
AGENT FOR CHEMICAL THINNING OF APPLE FRUITS BASED ON α-NAPHTHYLACETIC ACID WITH ADDITION OF NAPHTHENIC ACIDS
(73) UNIVERZITET U NOVOM SADU, POLJOPRIVREDNI FAKULTET, Trg Dositeja Obradovića 8, 21000 Novi Sad, RS
(72) KESEROVIĆ, Zoran, dr, Jožefa Marčoka 3, 21000 Novi Sad, RS; KEVREŠAN, Slavko, dr, Miloša Crnjanskog 4, 21205 Sremski Karlovci, RS; MAGAZIN, Nenad, dr, Stanoja Stanojevića 20, 21000 Novi Sad, RS; MILIĆ, Biserka, Kopernikova 15, 21000 Novi Sad, RS; DORIĆ, Marko, Bulevar Slobodana Jovanovića 35, 21000 Novi Sad, RS
(57) Sredstvo za hemijsko proređivanje plodova jabuke na bazi α-naftilsirćetne kiseline sa dodatkom naftenskih kiselina, **naznačen time,** što kao koncentrovani rastvor sadrži 3,3 % NAA i 5,4 mg/L naftenskih kiselina.
Prijava sadrži još **5 patentnih zahteva.**

---

(51) ***A 23 L 1/29*** (2006.01) **(11) 54351**
A 23 L 1/30 (2006.01) **(13) B1**
A 61 K 31/445 (2006.01)
A 61 K 31/57 (2006.01)
A 61 P 3/04 (2006.01)
A 61 P 3/10 (2006.01)
(21) P-2015/0700 (22) 16.11.2012.
(30) IT 17.11.2011. MI20112086
(96) 16.11.2012. 12193029.1
(97) 26.08.2015. EP2601847B 2015/35 EN
(54) NUTRACEUTSKI PREPARAT ZA TRETIRANJE VIŠKA TELESNE TEŽINE
A NUTRACEUTICAL COMPOUND FOR TREATING EXCESS OF WEIGHT
(73) ROTTAPHARM S.P.A., Galleria Unione 5, 20122 Milano, IT
(72) SIRTORI, Cesare, Via Cino Del Duca, 8, 20122 Milano (Mi), IT
(74) PETOŠEVIĆ, Dušan, Kozjačka 15, 11040 Beograd, RS
(57) Nutraceutski preparat za primenu kod tretiranja viška telesne težine karakteriše da je sadrži prvu komponentu koja sadrži prvi aktivni sastojak definisan kao betulin koji može da reguliše absorpciju i metabolizam ugljenih hidrata i lipida a drugi koji sadrži aktivni sastojak 1-deoksinojirmicin pogodan za kontrolu glikemijskog metabolizma.
Prijava sadrži još **9 patentnih zahteva.**

(51) ***A 24 B 15/28*** (2006.01) **(11) 54257**
A 24 B 15/32 (2006.01) **(13) B1**
A 24 B 15/34 (2006.01)
A 24 F 47/00 (2006.01)
(21) P-2015/0639 (22) 30.08.2012.
(30) EP 09.09.2011. 11250776
(86) WO 30.08.2012. PCT/EP2012/066926
(87) WO 14.03.2013. WO 2013/034488
(96) 30.08.2012. 12758431.6
(97) 30.09.2015. EP2753197B 2015/40 EN
(54) PROIZVOD ZA PUŠENJE KOJI SADRŽI MATERIJAL KOJI NOSI AROMU
SMOKING ARTICLE COMPRISING A FLAVOUR DELIVERY MATERIAL
(73) PHILIP MORRIS PRODUCTS S.A., Quai Jeanrenaud 3, 2000 Neuchâtel, CH
(72) BESSO, Clement, Favarge 26, CH-2000 Neuchatel, CH
(74) RISTIĆ, Dragoslav, MALEŠEVIĆ, Vladan, Cara Lazara 7, 11000 Beograd, RS
(57) Proizvod za pušenje koji sadrži supstrat za proizvodnju aerosola, **naznačen time** što supstrat za proizvodnju aerosola sadrži materijal koji nosi aromu za termalno otpuštanje aromatične supstance, a materijal koji nosi aromu sadrži: polimernu matricu i veliki broj domena koji obuhvataju aromatičnu kompoziciju u polimernoj matrici, gde aromatična kompozicija sadrži aromatičnu supstancu pomešanu sa jednim ili više trigliceridnih ekscipijenasa koji težinski sadrže najmanje 30% trigliceridnih ekscipijenasa koji imaju najmanje jednu karboksilnu kiselinu dužine lanca veće od 12, pri čemu aromatična supstanca ima tačku topljenja unutar 15°C od tačke topljenja barem jedne od masti; pri čemu se aromatična supstanca otpušta iz materijala koji nosi aromu nakon zagrevanja proizvoda za pušenje.
Prijava sadrži još **14 patentnih zahteva.**

---

(51) ***A 41 D 13/002*** (2006.01) **(11) 54262**
A 41 D 31/02 (2006.01) **(13) B1**
(21) P-2015/0641 (22) 13.03.2007.
(30) IT 21.03.2006. PD20060098
(86) WO 13.03.2007. PCT/EP2007/002200
(87) WO 27.09.2007. WO 2007/107264
(96) 13.03.2007. 07723211.4
(97) 15.07.2015. EP2007235B 2015/29 EN
(54) TKANINA, NAROČITO ZA ODEVNE PREDMETE I CIPELE
FABRIC, PARTICULARLY FOR ITEMS OF CLOTHING AND SHOES
(73) GEOX S.P.A., Via Feltrina Centro, 16, 31044 Montebelluna Località Biadene (Treviso), IT

(72) POLEGATO MORETTI Mario, Via Antonini, 7, I-31035 Crocetta del Montello, IT
(74) PETOŠEVIĆ D.O.O, Kneza Mihaila 1-3, 11000 Beograd, RS
(57) Tkanina naročito za odevne predmete i cipele koja uključuje: - prvi unutrašnji sloj (11, 111, 211, 411), koji treba da bude okrenut prema telu korisnika, koji je u suštini hidrofoban i može da diše i pogodan je da tečnu i parnu fazu znoja usmeri dalje od korisnika odevnog ili sličnog predmeta koji je napravljen sa navedenom tkaninom (10), - drugi srednji razdelni sloj (12, 112, 212, 412) koji je u suštini hidrofoban i prenosi tečnu fazu znoja iz navedenog prvog unutrašnjeg sloja (11, 111, 211, 411) prema trećem spoljašnjem sloju (13, 113, 213), - treći spoljašnji sloj (13, 113, 213) koji je u suštini hidrofilan i pogodan za propuštanje parne faze znoja, za apsorbovanje tečne faze znoja koja dolazi iz prvog sloja (11, 111, 211, 411) i za distribuiranje navedene tečne faze znoja preko velike površine tog sloja tako da može da ispari napolje, - navedeni slojevi (11, 111, 211, 411, 12, 212, 412, 13, 113, 213) koji su tako spojeni da čine jednu celinu, **naznačena time** da su preferencijalni prolazi formirani u navedenom drugom međusloju (12, 112, 212, 412) za prolaz parne faze znoja iz rečenog prvog sloja (11) prema napolje i da imaju mnoštvo kanala (14, 114, 414) formiranih mnoštvom paralelnih rebara (15, 115, 415), gde su rečeni kanali (14, 114, 414), naročito ako su postavljeni pretežno vertikalno, prilagođeni tako da omogućavaju da se parna faza znoja iz donjeg dela odevnog predmeta podiže prema gore.
Prijava sadrži još **15 patentnih zahteva.**

---

(51) ***A 44 B 1/00*** (2006.01) **(11) 54287**
(13) B1
(21) P-2015/0649 (22) 16.05.2013.
(96) 16.05.2013. 13168005.0
(97) 05.08.2015. EP2803285B 2015/32 EN
(54) DUGME ZA PRIČVRŠĆAVANJE TKANINA
BUTTON FOR FASTENING FABRICS
(73) MIGHTY STYLEY SL, Calle Miquel Angel 13, 3, 28010 Madrid, ES
(72) MAUSSEN, Joseph, Franciscus, August, Alfred, C/Nanclares de Oca 14, DR, 3D, 28022 Madrid, ES
(74) RISTIĆ, Dragoslav, MALEŠEVIĆ, Vladan, Cara Lazara 7, 11000 Beograd, RS
(57) Dugme (1) za pričvršćivanje tkanina, na primer odeće, gde navedeno dugme (1) ima telo (10) i opremljeno je delom za pričvršćivanje (2) na centralnoj poziciji (5) tela (10) koji je postavljen za pričvršćivanje, na primer, ušivanjem, dugmeta (1) za tkaninu, gde navedeno telo (10) dugmeta (1) ima širinu (w) koja se sužava, posmatrano u pravcu paralelnom na ravan donje površine (13) tela (10), **naznačeno tome** što je navedeno dugme (1) dalje opremljeno delom za pričvršćivanje (3) na ili blizu obodne ivice (11) tela (10) i gde se širina (w) tela (10) sužava prema mestu (6) dela za pričvršćivanje (3) na ili blizu ivice (11).
Prijava sadrži još **11 patentnih zahteva.**

(51) ***A 61 B 17/00*** (2006.01) **(11) 54247**
A 61 M 5/30 (2006.01) **(13) B1**
B 05 C 17/005 (2006.01)
(21) P-2015/0608 (22) 26.04.2012.
(30) US 27.04.2011. 201161479805 P
EP 27.04.2011. 11163820
(86) WO 26.04.2012. PCT/EP2012/057641
(87) WO 01.11.2012. WO 2012/146652
(96) 26.04.2012. 12717284.9
(97) 15.07.2015. EP2701611B 2015/29 EN
(54) RASPRAŠIVAČ ZA BIOMEDICINSKI HEMOSTATSKI PRAŠAK
BIOMEDICAL HAEMOSTATIC POWDER DISPENSER
(73) BIOM'UP, 8, allée Irène Joliot-Curie, 69800 Saint Priest, FR
(72) FOSTER, Clark, 16 Altezza Dr., Mission Viejo 92692, US; MISHELEVICH, David, 7301 Vista del Mar 3111, Playa Del Rey 90293, US; WARNER, Eric, 5106 Berryessa, Oceanside 92056, US; GIFFORD, Aaron, 15601 Half Moon Drive, Lake Elsinore 92530, US
(74) PAVLOVIĆ, Gordana, PAVLOVIĆ, Milivoje, Majke Jevrosime 53, 11000 Beograd, RS
(57) Uređaj (1) za davanje praška na ciljano mesto, pri čemu navedeni uređaj obuhvata: - telo (3,5); - magacin (22) za prašak napunjen praškom koji treba dati na ciljano mesto; - rezervoar (30) za gas smešten unutar navedenog tela koji treba da bude napunjen gasom pod pritiskom; - izlaznu mlaznicu (10) povezanu sa navedenim magacinom (22) za prašak; - uobičajeno zatvoren izlazni ventil (42) za gas smešten unutar navedenog tela (3,5) između navedenog rezervoara (30) za gas i navedenog magacina (22) za prašak, koji je zatvoren radi blokiranja protoka gasa pod pritiskom od navedenog rezervoara za gas do navedenog magacina (30) za prašak; i - aktivirajuću dršku (7) povezanu sa navedenim, uobičajeno zatvorenim izlaznim ventilom (42) za gas, gde se navedena aktivirajuća drška (7) pomera u prvom smeru u odnosu na navedeno telo (3, 5) kao reakcija na silu koja deluje na navedenu aktivirajuću dršku radi dovođenja do toga da se uobičajeno zatvoren izlazni ventil (42) za gas otvori i time omogući udarnoj struji gasa pod pritiskom da deluje iz navedenog rezervoara (30) za gas na navedeni magacin (22) za prašak, pri čemu se bar neka količina praška iz navedenog magacina (22) za prašak nosi strujom i daje na ciljano mesto pomoću navedene izlazne mlaznice (10), **naznačen time,** što pored navedenog obuhvata uobičajeno otvoreni ulazni ventil (24,25) za gas smešten unutar navedenog tela (3,5) između navedenog rezervoara (30) za gas i izvora gasa pod pritiskom i otvorenog radi dopuštanja da navedeni rezervoar (30) za gas bude napunjen gasom pod pritiskom iz njegovog izvora; i što, je navedena aktivirajuća drška (7) povezana sa navedenim uobičajeno otvorenim ulaznim ventilom (24,25) za gas da bi dovela do toga da se navedeni uobičajeno otvoreni ulazni ventil (24,25) za gas zatvori i time spreči da navedeni rezervoar (30) za gas dalje dobija gas pod pritiskom iz navedenog izvora kada se navedena aktivirajuća drška (7) pomera u navedenom prvom smeru u odnosu na navedeno telo (3,5) kao reakcija na navedenu silu koja deluje na navedenu aktivirajuću dršku (7).
Prijava sadrži još **14 patentnih zahteva.**

(51) ***A 61 K 9/00*** (2006.01) **(11) 54308**
A 61 K 9/20 (2006.01) **(13) B1**
A 61 K 31/192 (2006.01)
(21) P-2015/0629 (22) 28.11.2011.
(30) IT 13.12.2010. BO20100731
(86) WO 28.11.2011. PCT/IB2011/055320
(87) WO 21.06.2012. WO 2012/080882
(96) 28.11.2011. 11799845.0
(97) 19.08.2015. EP2651392B 2015/34 EN
(54) JEDINJENJA U ČVRSTOM STANJU KOJA SADRŽE FLURBIPROFEN, POSTUPCI ZA NJIHOVO DOBIJANJE I NJIHOVA UPOTREBA
SOLID COMPOSITIONS CONTAINING FLURBIPROFEN, THE PROCESSES FOR THEIR PREPARATION AND THEIR USE.
(73) ALFA WASSERMANN S.p.A., Via Enrico Fermi, 1, 65020 Alanno (PE), IT
(72) MAFFEI, Paola, 5 Via Ragazzi Del '99, I-40133 Bologna, IT; FEDERICI, Mascia, 5 Via Ragazzi Del '99, I-40133 Bologna, IT; LAURO, Vittoria, 5 Via Ragazzi Del '99, I-40133 Bologna, IT; MASCAGNI, Marco, 5 Via Ragazzi Del '99, I-40133 Bologna, IT; VISCOMI, Giuseppe Claudio, 5 Via Ragazzi Del '99, I-40133 Bologna, IT
(74) VLAHOVIĆ, Slobodan, Radoja Dakića 35/32, 11070 Novi Beograd, RS
(57) Čvrsto farmaceutsko jedinjenje za proizvodnju doznih oblika za oralnu primenu, u obliku oribleta, **naznačeno time** da je bez glukoze i sadrži: - flurbiprofen, ili farmaceutski prihvatljivu so ili njegov estar, u količini između 2,5 do 20,0 mg, i farmaceutski prihvatljivu pomoćnu supstancu, u skladu sa sledećim procentima: - Flurbiprofen: 0,25-1,0% (w/w) - Lubrikant(i):glicerol dibehenat, 1,0-5,0% (w/w) - Sredstvo(a) zaslađivača: kalijum acesulfam, 0,5-5,0% (w/w) - Agens razblaživač: manitol, 84,0-98,0% (w/w) - Agens(i) vezivnog sredstva:kopovidon, 0,25-5,0% (w/w)
Prijava sadrži još **10 patentnih zahteva.**

---

(51) ***A 61 K 9/12*** (2006.01) **(11) 54276**
A 61 K 31/437 (2006.01) **(13) B1**
A 61 K 31/4745 (2006.01)
A 61 P 15/00 (2006.01)
A 61 P 15/02 (2006.01)
A 61 P 17/00 (2006.01)
A 61 P 17/08 (2006.01)
A 61 P 17/12 (2006.01)
A 61 P 17/16 (2006.01)
A 61 P 31/12 (2006.01)
A 61 P 35/00 (2006.01)
A 61 P 43/00 (2006.01)
(21) P-2007/0305 (22) 16.07.2007.
(43) 06.05.2009.
(30) US 18.07.2006. 60/807,669
(54) FORMULACIJE U OBLIKU PENE KAO MODIFIKATORI IMUNOG ODGOVORA
IMMUNE RESPONSE MODIFIER FOAM FORMULATIONS
(73) MEDA AB, , Se-170 09 Solna, SE
(72) VALLEJO, Janet A., 4100 Camberwell Drive North, Eagan, MN 55123, US; LEUNG, Suzanne S., 3509 Fairfax Lane, Woodbury, MN 55125, US; RODDY, Patrick J., 12446 Lighthouse Way Drive, Apt F, Crevecoeur MO 63141, US; BUSCH, Terri F., 819 Portland Ave., St. Paul, MN 55104, US
(74) BOGDANOVIĆ, Dejan i ost. , Vlajkovićeva 28, 11000 Beograd, RS
(57) Farmaceutska formulacija u obliku pene koja sadrži terapeutski efikasnu količinu imikimoda prisutnog u količini od 0.1% do 9% u odnosu na ukupnu težinu formulacije, i izostearinsku kiselinu u količini od 0.05% do 40% u odnosu na ukupnu težinu formulacije, i sistem za održavanje izabran iz grupe koju čine metilparaben, propilparaben, benzil alkohol ili njihove smeše u količini od 0.01% do 3% u odnosu na ukupnu težinu formulacije, sorbitan monostearat u količini od 0.1% do 10% u odnosu na ukupnu težinu formulacije, kombinaciju 50:50 propana i butana u količini od 2% do 25% u odnosu na ukupnu težinu formulacije.
Prijava sadrži još **19 patentnih zahteva.**

---

(51) ***A 61 K 9/14*** (2006.01) **(11) 54282**
A 61 K 9/16 (2006.01) **(13) B1**
A 61 K 9/20 (2006.01)
A 61 K 31/4025 (2006.01)
(21) P-2015/0644 (22) 09.06.2011.
(30) US 10.06.2010. 813301
US 10.06.2010. 353553 P
(86) WO 09.06.2011. PCT/US2011/039769
(87) WO 15.12.2011. WO 2011/156578
(96) 09.06.2011. 11727080.1
(97) 15.07.2015. EP2579854B 2015/29 EN
(54) ČVRSTE SMEŠE
SOLID COMPOSITIONS
(73) ABBVIE BAHAMAS LTD., Sassoon House Shirley Street & Victoria Avenue, New Providence, Nassau, BS
(72) LIEPOLD, Bernd, Birkenweg 44, 69221 Dossheim, DE; JUNG, Tina, Eugenie_Kaufmann-Str. 22, 68163 Mannheim, DE; HOLIG, Peter, Hopfengarten 11, 63607 Waechtersbach, DE; SCHROEDER, Rudolf, Brahmsstr.3, 67551 Worms-pfeddersheim, DE; SEVER, Nancy, E., 2643 N. Drury Lane, Arlington Heights Illinois 60004, US; LAFOUNTAINE, Justin, 659 W. Randolph 913, Chicago Illinois 60661, US; SINCLAIR, Brent D., 18377 Meander Drive, Grayslake Illinois 60030, US; GAO, Yi, 210 East Baltusrol, Vernon Hills Illinois 60061, US; WU, Jianwei, 1520 Eric Lane, Libertyville Illinois 60048, US; ERICKSON, Bryan, K., 9299 8th Avenue, Pleasant Prarie Wisconsin 53158, US; KULLMANN, Simon, Dr.-Semmelweis-Str. 27, 67433 Neustadt an der Weinstrasse, DE; WESTEDT, Ulrich, Weinheimer Str. 2, 69198 Schriesheim, DE; PAULI, Mirko, Wielandstr. 30, 67065 Ludwigshafen, DE; HEITERMANN, Tanja, Klosterstrasse 39, 76646 Bruchsal, DE; KOENIG, Renato, Meckenheimer Str. 20 e, 67454 Hassloch, DE; THIEL, Madlen, Görlitzer Str. 27, 67105 Schifferstadt, DE; WOEHRLE, Gerd, Seestr. 58, 69214 Eppelheim, DE

(74) PETOŠEVIĆ D.O.O, Kneza Mihaila 1-3, 11000 Beograd, RS
(57) Čvrsta smeša koja sadrži (1) jedinjenje, ili njegovu farmaceutski prihvatljivu so, u amorfnom obliku, (2) farmaceutski prihvatljiv hidrofilni polimer; i (3) opciono farmaceutski prihvatljiv surfaktant, pri čemu je navedeno jedinjenje odabrano iz grupe koju sačinjavaju: dimetil (2S,2'S)-1,1'-((2S,2'S)-2,2'-(4,4'-((2S,5S)-1-(4-terc-butilfenil)pirolidin-2,5-diil)bis(4,1-fenilen))bis(azandiil)bis(oksometilen) bis (pirolidin-2,1-diil))bis(3-metil-1-oksobutan-2,1-diil)dikarbamat (Jedinjenje I_A), metil [(2S)-1-{(2S)-2-[4-(4-{5-(4-{2-[(2S)-1-{(2S)-2-[(metoksikarbonil)amino]-3-metilbutanoil}pirolidin-2-il]-1 H-imidazol-4-il}fenil)-1 -[6-(piperidin-1-il)piridin-3-il]-1 H-pirol-2-il}fenil)-1 H- imidazol-2-il]pirolidin-1-il}-3-metil-1-oksobutan-2-il]karbamat (Jedinjenje I_B), metil {(2S,3R)-1-[(2S)-2-{6-[(2R,5R)-1-(4-terc-butilfenil)-5-(2-{(2S)-1-[N-(metoksikarbonil)-O-metil-L-treonil]pirolidin-2-il}-1H-benzimidazol-6-il) pirolidin-2-il]-1H-benzimidazol-2-il}pirolidin-1-il]-3-metoksi-1-oksobutan-2-il}karbamat (Jedinjenje Ic), i metil {(2S)-1-[(2S)-2-{5-[(2R,SR)-1-[2,5-difluoro-4-(trifluorometil)fenil]-5-{2-[(2S)-1-{(2S)-2-[(metoksikarbonil) amino]-3-metilbutanoil}pirolidin-2-il]-1H-benzimidazol-5-il}pirolidin-2-il]-1H-benzimidazol-2-il}pirolidin-1-il]-3-metil-1-oksobutan-2-il}karbamat (Jedinjenje I_D), i pri čemu su navedeno jedinjenje ili so, i navedeni polimer, u čvrstoj disperziji.
Prijava sadrži još **15 patentnih zahteva.**

---

(51) ***A 61 K 9/14*** (2006.01) **(11) 54310**
A 61 K 9/72 (2006.01) **(13) B1**
A 61 K 31/46 (2006.01)
A 61 K 45/06 (2006.01)
(21) P-2015/0688 (22) 13.03.2009.
(30) EP 13.03.2008. 08382009
(86) WO 13.03.2009. PCT/EP2009/001831
(87) WO 17.09.2009. WO 2009/112273
(96) 13.03.2009. 09720773.2
(97) 07.10.2015. EP2265258B 2015/41 EN
(54) JEDINJENJE ZA INHALACIJU KOJE SADRŽI AKLIDINIJUM ZA LEČENJE ASTME
INHALATION COMPOSITION CONTAINING ACLIDINIUM FOR TREATMENT OF ASTHMA
(73) ALMIRALL, S.A., Ronda del General Mitre 151, 08022 Barcelona, ES
(72) LAMARCA CASADO, Rosa, C/de Ia Llacuna, 110-112, 1° 3a, E-08018 Barcelona, ES; DE MIQUEL SERRA, Gonzalo, Adva. Diagonal 511, 3° 3a, E-08029 Barcelona, ES
(74) VLAHOVIĆ, Slobodan, Radoja Dakića 35/32, 11070 Novi Beograd, RS
(57) Farmaceutsko jedinjenje koje sadrži aklidinijum u obliku suvog praha farmaceutski prihvatljive soli u mešavini sa farmaceutski prihvatljivim suvim nosačem praha, omogućava izmerenu nominalnu dozu aklidinijuma ekvivalentnu 200 mikrograma (plus/minus 10%) aklidinijum bromida za upotrebu inhalacijom za lečenje astme.
Prijava sadrži još **17 patentnih zahteva.**

(51) ***A 61 K 9/16*** (2006.01) **(11) 54258**
A 61 K 9/20 (2006.01) **(13) B1**
A 61 K 9/28 (2006.01)
A 61 K 31/506 (2006.01)
(21) P-2015/0635 (22) 04.05.2006.
(30) US 05.05.2005. 678030 P
(86) WO 04.05.2006. PCT/US2006/017073
(87) WO 16.11.2006. WO 2006/121742
(96) 04.05.2006. 06769997.5
(97) 29.07.2015. EP1885339B 2015/31 EN
(54) FORMULACIJE INHIBITORA SRC/ABL
FORMULATIONS OF A SRC/ABL INHIBITOR
(73) BRISTOL-MYERS SQUIBB HOLDINGS IRELAND, Hinterbergstrasse 16, 6312 Steinhausen, CH
(72) GAO, Julia ZH, 7 Heather Court, Plainsboro, New Jersey 08536, US; MOTHERAM, Rajeshwar, 17 Summerfield Boulevard, Dayton, New Jersey 08810, US
(74) ŽIVKO MIJATOVIĆ AND PARTNERS D.O.O., Svetogorska 7/L2, 11000 Beograd, RS
(57) Farmaceutska kompozicija za oralnu primenu koja sadrži farmaceutski prihvatljiv nosač i terapeutski efikasnu količinu jedinjenja formule (I), njegovog solvata, hidrata ili farmaceutski prihvatljive soli i nereaktivni omotač pri čemu nereaktivni omotač je omotač koji ima polietilen glikol kao plastifikator.
Prijava sadrži još **4 patentna zahteva.**

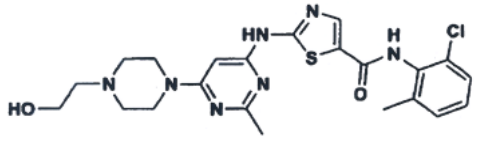

(I)

---

(51) ***A 61 K 9/16*** (2006.01) **(11) 54305**
A 61 K 9/28 (2006.01) **(13) B1**
A 61 K 9/48 (2006.01)
A 61 K 9/50 (2006.01)
(21) P-2015/0685 (22) 30.06.2011.
(30) US 26.07.2010. 367720 P
IT 27.07.2010. MI20101386
(86) WO 30.06.2011. PCT/IB2011/052896
(87) WO 02.02.2012. WO 2012/014104
(96) 30.06.2011. 11738822.3
(97) 16.09.2015. EP2598122B 2015/38 EN
(54) KOMPOZICIJA KOJA UKLJUČUJE ŠELAK I/ILI NJEGOVU SO I NATRIJUM SKROB GLIKOLAT
COMPOSITION COMPRISING SHELLAC AND/OR A SALT THEREOF AND SODIUM STARCH GLYCOLATE
(73) GNOSIS S.P.A., Piazza del Carmine 4, 20121 Milano, IT

(72) GIOVANNONE, Daniele, Viale Mazzini 120, I-03100 Frosinone (FR), IT; DE, ANGELIS, Carlo, Via Roma 8, I-03035 Fontana Liri (FR), IT
(74) POPOVIĆ, Gordana i ost., Takovska 19, 11000 Beograd, RS
(57) Kompozicija koja uključuje šelak i/ili njegovu so i natrijum skrob glikolat i najmanje jedan fiziološki prihvatljiv ekscipijent, **naznačena time** što je to kompozicija za oblaganje.
Prijava sadrži još **22 patentna zahteva.**

---

(51) ***A 61 K 9/48*** (2006.01) **(11) 54293**
A 61 K 31/496 (2006.01) **(13) B1**
A 61 K 31/519 (2006.01)
A 61 P 1/16 (2006.01)
A 61 P 3/10 (2006.01)
A 61 P 9/00 (2006.01)
A 61 P 11/06 (2006.01)
A 61 P 17/06 (2006.01)
A 61 P 19/02 (2006.01)
A 61 P 25/02 (2006.01)
A 61 P 27/02 (2006.01)
A 61 P 35/00 (2006.01)
A 61 P 43/00 (2006.01)
(21) P-2015/0690 (22) 04.06.2009.
(30) EP 06.06.2008. 08157749
US 08.07.2008. 78882 P
(86) WO 04.06.2009. PCT/EP2009/056891
(87) WO 10.12.2009. WO 2009/147218
(96) 04.06.2009. 09757599.7
(97) 12.08.2015. EP2293795B 2015/33 EN
(54) FARMACEUTSKA KOMBINACIJA
PHARMACEUTICAL COMBINATION
(73) BOEHRINGER INGELHEIM INTERNATIONAL GMBH, Binger Strasse 173, 55216 Ingelheim am Rhein, DE
(72) STEFANIC, Martin, Friedrich, Boehringer Ingelheim GmbH, CD Patents Binger Str. 173, 55216 Ingelheim Am Rhein, DE; HILBERG, Frank, Boehringer Ingelheim GmbH, CD Patents Binger Str. 173, 55216 Ingelheim Am Rhein, DE; KAISER, Rolf, Boehringer Ingelheim GmbH, CD Patents Binger Str. 173, 55216 Ingelheim Am Rhein, DE; SHAPIRO, David, 5 Research Parkway, Wallingford, Connecticut 06492, US
(74) PLAVŠA & PLAVŠA DOO, Strumička 51, 11050 Beograd, RS
(57) Farmaceutska kombinacija koja sadrži jedinjenje 3-Z-[1-(4-(N-((4-metil-piperazin-1-il)-metilkarbonil)-N-metil-amino)-anilino)-1-fenil-metilen]-6-metoksikarbonil-2-indolinona ili njegovu farmaceutski prihvatljivu so i jedinjenje N-[4-[2-(2-amino-4,7-dihidro-4-okso-1H-pirolo[2,3-d]pirimidin-5-il)etil]benzoil]-L-glutaminske kiseline ili njegovu farmaceutski prihvatljivu so.
Prijava sadrži još **10 patentnih zahteva.**

(51) ***A 61 K 31/05*** (2006.01) **(11) 54275**
A 61 K 9/10 (2006.01) **(13) B1**
A 61 K 9/107 (2006.01)
A 61 K 47/10 (2006.01)
A 61 K 47/26 (2006.01)
A 61 P 23/00 (2006.01)
(21) P-2005/0066 (22) 29.07.2003.
(43) 21.09.2007.
(30) US 29.07.2002. 60/399, 490
US 29.10.2002. 60/422, 195
US 30.12.2002. 60/436, 979
US 11.04.2003. 60/462, 450
US 21.04.2003. 60/464, 314
US 14.05.2003. 60/470, 403
US 07.07.2003. 60/485, 354
(86) WO 29.07.2003. PCT/US2003/023512
(87) WO 05.02.2004. WO 2004/010941
(54) VODENI 2,6-DIIZOPROPILFENOL FARMACEUTSKI SASTAVI
AQUEOUS 2,6-DIISOPROPYLPHENOL PHARMACEUTICAL COMPOSITIONS
(73) TRANSFORM PHARMACEUTICALS, INC., 29 Hartwell Avenue, Lexington, MA 02421, US
(72) ZHANG, Zhong, 32 Pokonoket Avenue, Sudbury, MA 01776, US; ALMARSSON, Orn, 22 Farmington Drive, Shrewsbury, MA 01545, US; CHEN, Hongming, 8 Sawmill Road, Acton, MA 01720, US
(74) MIHAILOVIĆ, Vojislav, Vuka Karadžića 7a/IV, 11000 Beograd, RS
(57) Vodena propofol formulacija, **naznačena time,** što sadrži: a. blok kopolimer; b. polietilen glikol (PEG); c. 0,5 do 2% (w/v) propilen glikol; i d. 2,6-diizopropilfenol.
Prijava sadrži još **33 zavisna patentna zahteva.**

---

(51) ***A 61 K 31/165*** (2006.01) **(11) 54324**
A 61 P 25/28 (2006.01) **(13) B1**
(21) P-2015/0671 (22) 13.06.2007.
(30) EP 15.06.2006. 06012352
(86) WO 13.06.2007. PCT/EP2007/005197
(87) WO 21.12.2007. WO 2007/144153
(96) 13.06.2007. 07725989.3
(97) 19.08.2015. EP2029130B 2015/34 EN
(54) DERIVATI ALFA-AMINOAMIDA KORISNI U LEČENJU KOGNITIVNIH POREMEĆAJA
ALPHA-AMINOAMIDE DERIVATIVES USEFUL IN THE TREATMENT OF COGNITIVE DISORDERS
(73) NEWRON PHARMACEUTICALS S.P.A., Via L. Ariosto, 21, 20091 Bresso (MI), IT
(72) SALVATI, Patricia, Via Valera, 16/C, I-20020 Arese, IT; ROSSETTI, Stefano, Via Appiani, 21, I-21100 Varese, IT; BENATTI, Luca, Via Sacconi 8, 20052 Monza, IT
(74) ĆOSOVIĆ, Dragoljub, Bulevar Arsenija Čarnojevića 54, III/12, 11070 Novi Beograd, RS
(57) Jedinjenje izabrano od (S)-(+)-2-[4-(2-fluorobenziloksi)-benzilamino]-propanamida i (S)-(+)-2-[4-(3-fluorobenziloksi)-benzilamino]-propanamida za

upotrebu u poboljšanju kognitivne funkcije i lečenju kognitivnog poremećaja povezanog sa bolešću izabrane od autizma, disleksije, hiperkinetičkog poremećaja, Touretteovog sindroma, Blagog Kognitivnog Oštećenja (MCI) i poremećaja učenja kod dece, adolescenata i odraslih, Oštećenja Pamćenja povezanog sa starenjem, Kognitivnog Pada Povezanog sa Starenjem, Daunovog Sindroma.
Prijava sadrži još **5 patentnih zahteva.**

---

(51) ***A 61 K 31/18*** (2006.01) **(11) 54336**
A 61 K 31/194 (2006.01) **(13) B1**
A 61 K 31/427 (2006.01)
A 61 K 31/4418 (2006.01)
A 61 K 31/498 (2006.01)
A 61 K 31/4985 (2006.01)
A 61 K 31/506 (2006.01)
A 61 K 31/519 (2006.01)
A 61 K 31/53 (2006.01)
A 61 K 45/06 (2006.01)
A 61 P 11/00 (2006.01)
(21) P-2015/0716 (22) 03.02.2011.
(30) EP 05.02.2010. 10152727
(86) WO 03.02.2011. PCT/EP2011/051532
(87) WO 11.08.2011. WO 2011/095534
(96) 03.02.2011. 11701683.2
(97) 12.08.2015. EP2531187B 2015/33 EN
(54) sGC STIMULATORI ILI sGC AKTIVATORI, SAMI ZA SEBE I KOMBINOVANI SA PDE5 INHIBITORIMA ZA TRETMAN CISTIČNE FIBROZE
sGC STIMULATORS OR sGC ACTIVATORS ALONE AND IN COMBINATION WITH PDE5 INHBITORS FOR THE TREATMENT OF CYSTIC FIBROSIS
(73) ADVERIO PHARMA GMBH, Willy-Brandt-Platz 2, 12529 Schönefeld, DE
(72) SANDNER, Peter, Julius-Lucas-Weg 59, 42113 Wuppertal, DE; VON, DEGENFELD, Georges, Friedrich-Weskott-Str. 10, 51373 Leverkusen, DE; STASCH, Johannes-Peter, Alfred-Nobel-Str.109, 42651 Solingen, DE
(74) BOGDANOVIĆ, Dejan i ost., Vlajkovićeva 28, 11000 Beograd, RS
(57) Upotreba sGC stimulatora ili aktivatora, koji je izabran iz grupe koja obuhvata 2-[1-(2-fluorobenzil)-1H-pirazolo [3,4-b]piridin-3 -il] -5 -(4-morfolinil)-4,6-pirimidindiamin (1), 2-[1-(2-fluorobenzil)-1H-pirazolo[3,4-b]piridin-3-il]-5-(4-piridinil)-4-pirimidinamin (2), metil-4,6-diamino-2-[1-(2-fluorobenzil)-1H-pirazolo [3,4-b]piridin-3 -il] -5 –pirimidinil(metil)karbamat (3), metil-4,6-diamino-2-[1-(2-fluorobenzil)-1H-pirazolo [3,4-b]piridin-3-il]-5-pirimidinilkarbamat (4), 3-(4-amino-5-ciklopropilpirimidin-2-il)-1-(2-fluorobenzil)1H-pirazolo[3,4-b]piridin (4a), natrijumovu so 5 -hloro-2-(5-hlorotiofen-2-sulfonilamino-N-(4-(morfolin-4-sulfonil)-fenil)- benzamida (6), 2-(4-hloro-fenilsulfonilamino)-4,5-dimetoksi-N-(4-(tiomorfolin-4-sulfonil)-fenil)-benzamid (7), i/ili 4-({(4-karboksibutil)[2-(2-{[4-(2-feniletil)benzil]oksi}fenil)etil]amino}metil)benzojevu kiselinu (5), 1-{6-[5-hloro-2-({4-trans-4-} trifluorometil)cikloheksil]benzil} oksi)fenil]piridin-2-il} -5-(trifluorometil)-1H-pirazol-4-karboksilnu kiselinu (8), 1-[6-(2-(2-metil-4-(4-trifluoromctoksifenil)benziloksi)-fenil)piridin-2-il]-5-trifluorometil-pirazol-4-karboksilnu kiselinu (9), 1[6-(3,4-dihlorofenil)-2-piridinil-5-(trifluorometil)-1H-pirazol-4-karboksilnu kiselinu (10), 1-({2-[3-hloro-5-(trifluorometil)fenil]-5-metil-1,3-tiazol-4-il}metil)-1H-pirazol-4-karboksilnu kiselinu (11), 4-({2-[3-(trifluorometil)fenil]-1,3-tiazol-4-il}metil)benzojevu kiselinu (12), 1-({2-[2-fluoro-3-(trifluorometil)fenil]-5-metil-1,3-tiazol-4-il}metil)-1H-pirazol-4-karboksilnu kiselinu (13), za proizvodnju leka za tretman cistične fibroze (CF).
Prijava sadrži još **11 patentnih zahteva.**

---

(51) ***A 61 K 31/353*** (2006.01) **(11) 54338**
A 61 P 1/08 (2006.01) **(13) B1**
A 61 P 3/00 (2006.01)
A 61 P 29/00 (2006.01)
C 07 D 311/80 (2006.01)
(21) P-2015/0748 (22) 18.11.2005.
(30) US 22.11.2004. 630556 P
(96) 18.11.2005. 10179360.2
(97) 14.10.2015. EP2289509B 2015/42 EN
(54) POSTUPCI ZA PREČIŠĆAVANJE TRANS-(-)-DELTA^9-TETRAHIDROKANABINOLA I TRANS-(+)-DELTA^9-TETRAHIDROKARABINOLA
METHODS FOR PURIFYING TRANS-(-)-DELTA^9-TETRAHYDROCANNABINOL AND TRANS-(+)-DELTA^9-TETRAHYDROCANNABINOL
(73) EURO-CELTIQUE S.A., 2, avenue Charles de Gaulle, 1653 Luxembourg, LU
(72) GUTMAN, Arie, L., 9/22 Shindler Street, 34996, Haifa 34996, IL; NISNEVICH, Gennady, A., Hohit Street 12, , 32992, Haifa 32992, IL; RUKHMAN, Igor, 12 Gilad Street, P.O. Box 9586, Yokneam, IL; TISHIN, Boris, 46/63 Leon Blum Street, 33855, Haifa 33855, IL; ETINGER, Marina, M., 14/1 Savion Street, 36822, Nesher 36822, IL; FEDOTEV, Irina, M., 3/7 Strouma Street, 35708, Haifa 35708, IL; PERTSIKOV, Boris, M., 4 Native Harimon Street, 36781, Nesher 36781, IL; KHANOLKAR, Ram, Regency Estate, Flat 15/1004, Kalyan Shil Road, Dombivli (East) 421 201Maharashtra State, IN
(74) BOGDANOVIĆ, Dejan i ost., Vlajkovićeva 28, 11000 Beograd, RS
(57) Postupak za dobijanje kristalnog (±)-Δ^9-tetrahidrokanabinola koji obuhvata: omogućavanje da trans-(-)-Δ^9-tetrahidrokanabinol i trans-(+)-Δ^9-tetrahidrokanabinol kristališu iz prve kompozicije koja sadrži trans-(-)-Δ^9-tetrahidrokanabinol, trans-(+)-Δ^9-tetrahidrokanabinol i nepolarni organski rastvarač da bi se dobio kristalni (±)-Δ^9-tetrahidrokanabinol, što je prva kompozicija dobijena: (1) pretvaranjem (-)-p-ment-2,8-dien-1-ola u trans-(+)-Δ^9-tetrahidrokanabinol (i)

mešanjem smeše olivetola, cink hlorida i anhidrovanog dihlorometana na 40°C u toku jednog sata, dodavanjem u kapima rastvora (-)-p-ment-2,8-dien-1-ola i anhidrovanog dihlorometana u toku 1 sata na 40°C u smešu olivetola koja se meša, i mešanjem dobijene smeše u toku dodatnih 40 minuta na 40°C, (ii) hlađenjem smeše na -10°C, dodavanjem u kapima rastvora BF_3Et_2O u anhidrovan dihlormetanu u toku 1 sata na -10°C i mešanjem smeše u toku 30 minuta na -10°C i (iii) dodavanjem hladne vode, mešanjem dobijene bifazne smeše u toku 20 minuta na 0°C i izolovanjem sirovog trans-(+)-Δ^9-tetrahidrokanabinola iz organske faze; (2) obrazovanjem bifazne kompozicije koja sadrži (i) prvu organsku fazu i (ii) alkoholno-kaustičnu fazu koja sadrži sirovi trans-(+)-Δ^9-tetrahidrokanabinol koji se dobija u stupnju (1) i trans-(-)-Δ^9-tetrahidrokanabinol; (4) odvajanjem Δ^9-tetrahidrokanabinola iz dobijene faze koja sadrži Δ^9- tetrahidrokanabinol; i (5) dovođenjem u kontakt Δ^9-tetrahidrokanabinola iz stupnja (4) sa ne polarnim organskim rastvaračem da bi se obrazovala prva kompozicija.
Prijava sadrži još **17 patentnih zahteva.**

---

(51) ***A 61 K 31/437*** (2006.01) **(11) 54329**
A 61 K 9/00 (2006.01) **(13) B1**
(21) P-2015/0665 (22) 26.07.2012.
(30) IT 29.07.2011. BO20110461
(86) WO 26.07.2012. PCT/IB2012/001438
(87) WO 07.02.2013. WO 2013/017928
(96) 26.07.2012. 12761650.6
(97) 09.09.2015. EP2736488B 2015/37 EN
(54) FARMACEUTSKE KOMPOZICIJE KOJE SADRŽE RIFAKSIMIN, POSTUPCI ZA NJIHOVO PRIPREMANJE I NJIHOVA PRIMENA U LEČENJU VAGINALNIH INFEKCIJA
PHARMACEUTICAL COMPOSITIONS COMPRISING RIFAXIMIN, PROCESSES FOR THEIR PREPARATION AND THEIR USE IN THE TREATMENT OF VAGINAL INFECTIONS
(73) ALFA WASSERMANN S.P.A., Via Enrico Fermi, 1, 65020 Alanno (PE), IT
(72) VISCOMI, Giuseppe, Claudio, 1 Via Enrico Fermi, 65020 Alanno (PE), IT; MAFFEI, Paola, 5 Via Ragazzi del '99, 40133 Bologna (BO), IT; LAURO, Vittoria, 5 Via Ragazzi del '99, 40133 Bologna (BO), IT; CALANNI, Fiorella, 5 Via Ragazzi del '99, 40133 Bologna (BO), IT; VITALI, Beatrice, Patent Department, ALFA WASSERMANN S.p.A., 5 Via Ragazzi del '99, 40133 Bologna (BO), IT; CRUCIANI, Federica, Patent Department, ALFA WASSERMANN S.p.A., 5 Via Ragazzi del '99, 40133 Bologna (BO), IT
(74) VLAHOVIĆ, Slobodan, Radoja Dakića 35/32, 11070 Novi Beograd, RS
(57) Farmaceutska kompozicija koja sadrži: (a) granule rifaksimina koje sadrže: rifaksimin u količini od 2,5 mg do 200 mg i jedan ili više intragranularnih ekscipijenasa uključujući najmanje jedno vezivo; i (b) jedan ili više ekstragranularnih ekscipijenasa uključujući najmanje jedan dezintegrans, pri čemu je pomenuti ekstragranulami dezintegrans izabran između krospovidona, kalcijum silikata i njihove smeše; u obliku vaginalne tablete, opciono sa film prevlakom.
Prijava sadrži još **17 patentnih zahteva.**

---

(51) ***A 61 K 38/47*** (2006.01) **(11) 54325**
A 61 P 1/04 (2006.01) **(13) B1**
C 12 N 9/38 (2006.01)
C 12 N 9/40 (2006.01)
(21) P-2015/0628 (22) 21.06.2012.
(30) IT 24.06.2011. MI20111154
(96) 21.06.2012. 12172907.3
(97) 16.09.2015. EP2537528B 2015/38 EN
(54) FARMACEUTSKA JEDINJENJA KOJA SADRŽE BETA GALAKTOZIDAZU I ALFA GALAKTOZIDAZU I NJIHOVA UPOTREBA ZA LEČENJE BOLESTI GASTROEZOFAGEALNOG REFLUKSA
PHARMACEUTICAL COMPOSITIONS CONTAINING BETA- AND ALPHA-GALACTOSIDASE AND THEIR USE IN THE TREATMENT OF GASTROESOPHAGEAL REFLUX DISEASE
(73) ALFA WASSERMANN S.p.A., Via Enrico Fermi, 1, 65020 Alanno (PE), IT
(72) ZANAROTTI, Alessandro, c/o PROMEFARM SRL C. so Indipendenza, 6, 20129 Milano, IT; BRUNETTI, Gabriele, Viale dei Mille, 27, 20129 Milano, IT; CECCHETTI, Sergio, Via Gendarini, 3, 20060 Pozzuolo Martesana (MI), IT
(74) VLAHOVIĆ, Slobodan, Radoja Dakića 35/32, 11070 Novi Beograd, RS
(57) Farmaceutska ili hranljiva jedinjenja koja sadrže α-galaktozidazu i β-galaktozidazu, pri čemu je sadržaj α-galaktozidaze u opsegu od 75 i 2400 GalU i sadržaj β-galaktozidaze u opsegu od 2500 do 12500 LactU, u obliku jedinice doze i najmanje jednog farmaceutski prihvatljivog ekscipijenata ili nosača.
Prijava sadrži još **1 patentni zahtev.**

---

(51) ***A 61 K 38/48*** (2006.01) **(11) 54265**
(13) B1
(21) P-2015/0550 (22) 19.01.2006.
(30) US 21.01.2005. 645772 P
US 03.05.2005. 677440 P
US 22.09.2005. 719470 P
(86) WO 19.01.2006. PCT/US2006/001980
(87) WO 27.07.2006. WO 2006/078870
(96) 19.01.2006. 06718969.6
(97) 20.05.2015. EP1846022B 2015/21 EN
(54) POSTUPCI LEČENJA ADHEZIVNOG KAPSULITISA
METHODS FOR TREATING ADHESIVE CAPSULITIS
(73) THE RESEARCH FOUNDATION OF STATE UNIVERSITY OF NEW YORK, 35 State Street, Albany, NY 12207, US

(72) BADALAMENTE, Marie, 29 Ashland Street, Mt. Sinai, New York 11766, US; WANG, Edward, 7 Tinker Bluff Court, Pozuott, New York 11733, US
(74) MITROVIĆ, Predrag, Alaska 36, 11080 Zemun, RS
(57) Primena kolagenaze za proizvodnju leka za tretman adhezivnog kapsulitisa kod ljudskih bića kojim je potreban takav tretman, gde se navedeni sastav daje kolagenim adhezijama u ramenu, gde se kolagenaza dobija od Clostridium histolyticum, i gde se najmanje dve injekcije od najmanje 700 SRC jedinica kolagenaze daju sa razmakom od 4 do 6 nedelja.
Prijava sadrži još **8 patentnih zahteva**.

---

(51) ***A 61 K 39/00*** (2006.01) **(11) 54271**
C 07 K 16/28 (2006.01) **(13) B1**
(21) P-2015/0648 (22) 30.06.2006.
(30) US 01.07.2005. 696426 P
(86) WO 30.06.2006. PCT/US2006/026046
(87) WO 11.01.2007. WO 2007/005874
(96) 30.06.2006. 06786260.7
(97) 29.07.2015. EP1907424B 2015/31 EN
(54) HUMANA MONOKLONSKA ANTITELA ZA LIGAND PROGRAMIRANE SMRTI 1 (PD-L1)
HUMAN MONOCLONAL ANTIBODIES TO PROGRAMMED DEATH LIGAND 1 (PD-L1)
(73) E. R. SQUIBB & SONS, L.L.C., Route 206 & Province Line Road, Princeton, NJ 08540, US
(72) KORMAN, Alan, J., 301 El Cerrito Avenue, Piedmont, CA 94611, US; SELBY, Mark, J., 136 Galewood Circle, San Francisco, CA 94131, US; WANG, Changyu, 3803 Darwin Drive, Apt. 203, Fremont, CA 94555, US; SRINIVASAN, Mohan, 1044 Arlington Lane, San Jose, CA 95129, US; PASSMORE, David, B., 1630 Hull Drive, San Carlos, CA 94070, US; HUANG, Haichun, 4329 Crestwood Street, Fremont, CA 94538, US; CHEN, Haibin, 125 Connemara Way, Unit 28, Sunnyvale, CA 94087, US
(74) ŽIVKO MIJATOVIĆ AND PARTNERS D.O.O., Svetogorska 7/L2, 11000 Beograd, RS
(57) Monoklonsko antitelo, ili njegov deo koji vezuje antigen, koji se specifično vezuje za PD-L1, koje sadrži: (a) CDR1 varijabilnog regiona teškog lanca koji sadrži aminokiseline koje imaju sekvencu datu u SEQ ID NO:22; (b) CDR2 varijabilnog regiona teškog lanca koji sadrži aminokiseline koje imaju sekvencu datu u SEQ ID NO:32; (c) CDR3 varijabilnog regiona teškog lanca koji sadrži aminokiseline koje imaju sekvencu datu u SEQ ID NO:42; (d) CDR1 varijabilnog regiona lakog lanca koji sadrži aminokiseline koje imaju sekvencu datu u SEQ ID NO: 52; (e) CDR2 varijabilnog regiona lakog lanca koji sadrži aminokiseline koje imaju sekvencu datu u SEQ ID NO:62; i (f) CDR3 varijabilnog regiona lakog lanca koji sadrži aminokiseline koje imaju sekvencu datu u SEQ ID NO:72.
Prijava sadrži još **31 patentni zahtev.**

(51) ***A 61 K 39/00*** (2006.01) **(11) 54306**
A 61 K 39/02 (2006.01) **(13) B1**
A 61 K 39/09 (2006.01)
A 61 K 39/102 (2006.01)
A 61 K 39/12 (2006.01)
A 61 K 39/145 (2006.01)
A 61 K 39/295 (2006.01)
A 61 K 39/39 (2006.01)
(21) P-2015/0686 (22) 16.04.2009.
(30) US 16.04.2008. 45291 P
(86) WO 16.04.2009. PCT/EP2009/054491
(87) WO 22.10.2009. WO 2009/127676
(96) 16.04.2009. 09732491.7
(97) 23.09.2015. EP2271360B 2015/39 EN
(54) VAKCINA
VACCINE
(73) GLAXOSMITHKLINE BIOLOGICALS S.A., rue de l'Institut, 89, 1330 Rixensart, BE
(72) BALLOU, JR, William, Ripley, GlaxoSmithKline Biologicals S.A., Rue de l'Institut 89, B-1330 Rixensart, BE; HANON, Emmanuel, Jules, GlaxoSmithKline Biologicals S.A., Rue de l'Institut 89, B-1330 Rixensart, BE
(74) POPOVIĆ, Gordana i ost., Takovska 19, 11000 Beograd, RS
(57) Imunogena kompozicija koja sadrži nekonjugovani pneumokokni PhtD i nekonjugovani pneumokokni pneumolizin, i kompozicija adjuvanta, koja se sastoji od emulzije ulja u vodi, **naznačena time,** što se pomenuta kompozicija ulja u vodi sastoji od 0.5 - 10 mg ulja koje se metabolišе, 3 - 9 mg tokola i 0.1 - 4 mg agensa za emulgovanje u humanoj dozi, a ovo ulje i agens za emulgovanje su u nekom vodenom nosaču, a pri tome je zapremina doze između 0.4 i 1.5 mL.
Prijava sadrži još **9 patentnih zahteva.**

---

(51) ***A 61 K 39/09*** (2006.01) **(11) 54349**
A 61 P 31/04 (2006.01) **(13) B1**
(21) P-2015/0702 (22) 24.06.2008.
(30) GB 26.06.2007. 0712420
GB 26.06.2007. 0712435
GB 26.06.2007. 0712428
(86) WO 24.06.2008. PCT/EP2008/057999
(87) WO 31.12.2008. WO 2009/000826
(96) 24.06.2008. 08761319.6
(97) 02.09.2015. EP2167121B 2015/36 EN
(54) VAKCINA KOJA SADRŽI KONJUGATE KAPSULARNOG POLISAHARIDA STREPTOCOCCUS PNEUMONIAE
VACCINE COMPRISING STREPTOCOCCUS PNEUMONIAE CAPSULAR POLYSACCHARIDE CONJUGATES
(73) GLAXOSMITHKLINE BIOLOGICALS S.A., rue de l'Institut, 89, 1330 Rixensart, BE
(72) BIEMANS, Ralph, Leon, GlaxoSmithKline Biologicals S.A., rue de l'Institut 89, 1330 Rixensart, BE; HERMAND, Philippe, Vincent, GlaxoSmithKline Biologicals S.A., rue de l'Institut 89, 1330 Rixensart,

BE; POOLMAN, Jan, GlaxoSmithKline Biologicals S.A., rue de l'Institut 89, 1330 Rixensart, BE
(74) POPOVIĆ, Gordana i ost., Takovska 19, 11000 Beograd, RS
(57) Imunogena kompozicija Streptococcus pneumoniae koja sadrži 12, ili više kapsularnih saharida od različitih serotipova S. pneumoniae konjugovanih sa 2 ili više različitih proteina nosača, **naznačena time** što kompozicija sadrži kapsularni saharid serotipa 19F konjugovan sa toksoidom difterije (DT) ili CRM197 i 2-8 kapsularnih saharida izabranih od različitih serotipova konjugovanih sa proteinom D i time što polovina ili manjina konjugata kapsularnog saharida sadrže protein D kao protein nosač.
Prijava sadrži još **16 patentnih zahteva.**

---

(51) ***A 61 K 39/395*** (2006.01) **(11) 54274**
A 61 P 19/08 (2006.01) **(13) B1**
C 07 K 16/28 (2006.01)
G 01 N 33/53 (2006.01)
(21) P-2012/0347 (22) 25.06.2002.
(43) 30.04.2013.
(62) P-1030/03
(30) US 26.06.2001. 60/301, 172
(54) ANTITELA ZA OPGL
OPGL ANTIBODIES
(73) AMGEN FREMONT INC., 6701 Kaiser Drive, 94555 Fremont, CA, US; AMGEN INC., One Amgen Center Drive, Mailstop 27-4-A, Thousand Oaks, CA 91320, US
(72) BOYLE, William, J., 1910 Lauralwood Court, 91362 Thousand Oaks, CA, US; MARTIN, Francis, H., 865 Fernhill Court, Newbury Park, CA 91320, US; CORVALAN, Jose, R., 125 Williams Lane, Foster City, CA 94404, US; DAVIS, Geoffrey, C., 1132 Vancouver Avenue, Burlingame, CA 94010, US
(74) RISTIĆ, Dragoslav, MALEŠEVIĆ, Vladan, Cara Lazara 7, 11000 Beograd, RS
(57) Antitelo koje sadrži teški lanac i laki lanac, **naznačeno time** što: a) teški lanac sadrži aminokiselinsku sekvencu sekvence čiji je ID br: 2 a laki lanac sadrži aminokiselinsku sekvencu sekvence čiji je ID br: 4; ili b) teški lanac sadrži aminokiselinsku sekvencu sekvence čiji je ID br: 13 a laki lanac sadrži aminokiselinsku sekvencu sekvence čiji je ID br: 14; i gde navedeno antitelo interaguje sa humanim osteoprotegerinskim ligandom (OPGL).
Prijava sadrži još **64 patentna zahteva.**

---

(51) ***A 61 M 5/20*** (2006.01) **(11) 54291**
A 61 M 5/142 (2006.01) **(13) B1**
(21) P-2015/0650 (22) 07.06.2011.
(30) US 07.06.2010. 352201 P
(86) WO 07.06.2011. PCT/US2011/039444
(87) WO 15.12.2011. WO 2011/156373
(96) 07.06.2011. 11726587.6
(97) 22.07.2015. EP2575935B 2015/30 EN
(54) UREĐAJ ZA ISPORUKU LEKOVA
DRUG DELIVERY DEVICE
(73) AMGEN INC., One Amgen Center Drive, Thousand Oaks, CA 91320-1799, US
(72) HOLT, Mark, Dominis, 11607 Blossomwood Court, Moorpark, CA 93021, US; CAIRNS, Alexander, Stuart, 1318 Euclid Ave., Apt. 7, Santa Monica, CA 90404, US; ROMACKER, Mathias, 2539 Renata Ct., Thousand Oaks, CA 91362, US
(74) VLAHOVIĆ, Slobodan, Radoja Dakića 35/32, 11070 Novi Beograd, RS
(57) Uređaj (50) za isporuku lekova koji sadrži: kućište (52) koje se odbacuje posle upotrebe, koje ima unutrašnju površinu (80), koja definiše unutrašnji prostor (82), i spoljašnju površinu (84); iglu (54) koja ima uvučeno stanje u kome je igla (54) uvučena unutar unutrašnjeg prostora (82) i izvučeno stanje u kome se zašiljeni kraj (58) igle (54) pruža preko spoljašnje površine (84) kućišta (52); injektor (56) koji je spojen sa iglom (54) da bi pomerao iglu (54) između uvučenog i izvučenog stanja; rezervoar (152) koji je smešten unutar unutrašnjeg prostora (82), pri čemu je rezervoar (152) konfigurisan za prijem zapremine leka i za to da bude u fluidnoj komunikaciji sa iglom (54); i kontroler (60) koji je spojen sa injektorom (56) i rezervoarom (152), pri čemu je kontroler (60) konfigurisan za aktiviranje injektora (56) da bi pomerao iglu (54) iz uvučenog stanja u izvučeno stanje samo jednom, pri čemu se uređaj za isporuku (50) može nositi i odbacuje se posle upotrebe, **naznačen time** što je kontroler (60) konfigurisan za aktiviranje rezervoara (152) radi isporučivanja zapremine leka pacijentu kao pojedinačnog bolusa kada istekne unapred izabrani vremenski period posle aktiviranja uređaja (50), i što je kontroler (60) smešten unutar unutrašnjeg prostora (82), pri čemu je uređaj (50) za isporuku namenjen za jednokratnu upotrebu.
Prijava sadrži još **11 patentnih zahteva.**

---

(51) ***A 61 M 5/20*** (2006.01) **(11) 54298**
(13) B1
(21) P-2015/0664 (22) 24.02.2011.
(62) 11707032.6/2542280
(30) US 01.03.2010. 309186 P
(96) 24.02.2011. 13196727.5
(97) 29.07.2015. EP2708252B 2015/31 EN
(54) AUTOMATSKI INJEKTOR SA MEHANIZMOM ODLAGANJA UKLJUČUJUĆI ELEMENT POMERANJA SA DVOSTRUKOM FUNKCIJOM
AUTOMATIC INJECTION DEVICE WITH DELAY MECHANISM INCLUDING DUAL FUNCTIONING BIASING MEMBER
(73) ELI LILLY AND COMPANY, Lilly Corporate Center, Indianapolis, IN 46285, US
(72) ADAMS, Matthew, Robert, c/o Eli Lilly and Company, Lilly Corporate Center, Indianapolis, IN 46285, US; FOURT, Jesse, Arnold, c/o Eli Lilly and Company, Lilly Corporate Center, Indianapolis, IN

46285, US; KAPLAN, Jonathan, I., c/o Eli Lilly and Company, Lilly Corporate Center, Indianapolis, IN 46285, US; SILBERSCHATZ, Paul, Joseph, c/o Eli Lilly and Company, Lilly Corporate Center, Indianapolis, IN 46285, US; YURCHENCO, James, R., c/o Eli Lilly and Company, Lilly Corporate Center, Indianapolis, IN 46285, US
(74) VLAHOVIĆ, Slobodan, Radoja Dakića 35/32, 11070 Novi Beograd, RS
(57) Automatski injektor (20) obuhvata kućište (22), brizgaljku (110) sa iglom sa potiskivačem (ll6), najmanje jedan element (149) pomeranja za pomeranje brizgaljke sa iglom u prvom smeru u okviru kućišta da se proširi igla preko kućišta i da se pomera potiskivač unapred da istisne sadržaje brizgaljke kroz iglu za injekciju, i mehanizam odlaganja, ovaj mehanizam odlaganja obuhvata: klip (170) za brizgaljku, pomenuti klip obuhvata prvi element (234) zabravljivanja; prateći deo (250) obuhvata drugi element (254) zabravljivanja, pomenuti drugi element zabravljivanja za saradnju sa pomenutim prvim elementom zabravljivanja da se ograniči kretanje pomenutog klipa u odnosu na pomenuti prateći deo u drugom smeru suprotnom u odnosu na prvi smer; blokirajući element (280) pomičan unutar pomenutog kućišta iz blokirajućeg položaja do položaja otpuštanja pomoću sprege sa potiskivačem brizgaljke tokom injekcije, pomenuti element blokade, kada je u pomenutom položaju zaključavanja, sprečavanjem obrtanja pomenutog pratećeg dela u odnosu na pomenuti klip, pomenuti blokirajući element, kada je u pomenutom otpuštenom položaju, omogućava obrtanje pomenutog pratećega dela u odnosu na pomenuti klip, prigušno jedinjenje (315) između pomenutog pratećeg dela i potporne površine da se priguši obrtanje pomenutog pratećeg dela u odnosu na pomenuti klip; **naznačen time** da mehanizam odlaganja još sadrži element pomeranja (290) sa dvostrukom funkcijom koji ima aksijalno predopterećenje, pomenuti element pomeranja sa dvostrukom funkcijom deluje između pomenutog klipa i pomenutog pratećeg dela da se obrće u odnosu na pomenuti klip i aksijalnu silu potiskujući pomenuti klip izvan pomenutog pratećeg dela; pri čemu se pomenuti blokirajući element pomera do pomenutog položaja otpuštanja tokom injekcije, pomenuti element pomicanja sa dvostrukom funkcijom prvo pritiska pomenuti pomični deo da se obrće u odnosu na pomenuti klip iz položaja zabravljivanja, pri čemu pomenuti prvi i drugi elementi zabravljivanja sarađuju, do položaja deblokade, pri čemu se uklanja sprega pomenutog drugog elementa zabravljivanja iz pomenutog prvog elementa zabravljivanja, i zatim pomenuti element pomeranja sa dvostrukom funkcijom pritiska pomenuti klip aksijalno u odnosu na pomenuti prateći deo da se pomeri pomenuti klip za uvlačenje igle brizgaljke u kućište posle ubrizgavanja.
Prijava sadrži još **7 patentnih zahteva.**

(51) ***A 61 M 5/315*** (2006.01) **(11) 54297**
(13) B1
(21) P-2015/0658 (22) 16.11.2011.
(30) JP 16.11.2010. 2010256188
(86) WO 16.11.2011. PCT/JP2011/076385
(87) WO 24.05.2012. WO 2012/067141
(96) 16.11.2011. 11841088.5
(97) 29.07.2015. EP2641628B 2015/31 EN
(54) ŠPRIC SA DVO-KOMORNIM CILINDROM I ŠPRIC NAPUNJEN ARIPIPRAZOLOM
TWO-CHAMBERED CONTAINER-CUM-SYRINGE AND SYRINGE-FILLED ARIPIPRAZOLE
(73) OTSUKA PHARMACEUTICAL CO., LTD., 2-9, Kanda-Tsukasamachi, Chiyoda-ku, Tokyo 101-8535, JP
(72) KAKIUCHI, Makoto, c/o ARTE CORPORATION, 3333-27 Aza Asayama, Oaza Kami-tezuna, Takahagi-shi, Ibaraki 318-0004, JP; SHIMAZAKI, Seiji, c/o ARTE CORPORATION, 3333-27 Aza Asayama, Oaza Kami-tezuna, Takahagi-shi, Ibaraki 318-0004, JP; TAKESHIMA, Yasuhiko, c/o ARTE CORPORATION, 3333-27 Aza Asayama, Oaza Kami-tezuna, Takahagi-shi, Ibaraki 318-0004, JP; HIRAOKA, Shogo, c/o Otsuka Pharmaceutical Co. Ltd., 1-7-1 Doshomachi, Chuo-ku, Osaka-shi, Osaka 541-0045, JP; MAESAKA, Tadayoshi, c/o Otsuka Pharmaceutical Co. Ltd., 1-7-1 Doshomachi, Chuo-ku, Osaka-shi, Osaka 541-0045, JP
(74) PETOŠEVIĆ D.O.O, Kneza Mihaila 1-3, 11000 Beograd, RS
(57) Dvo-komorni prethodno napunjen špric (100) koji se sastoji od: cilindar (10) koji ima cilindrični oblik sa osom simetrije (O) kao centrom i ima baj-pas deo (11) formiran zbog ispupčenja jednog dela unutrašnje kružne površine prema spolja; luer-lock nastavak (20) koji se nalazi na prednjem kraju cilindra; rukohvat (60) koji se nalazi na zadnjem kraju cilindra; prednji čep (30) koji je namešten na prednjem kraju baj-pas dela cilindra; srednji čep (40) koji je namešten na zadnjem kraju baj-pas dela cilindra da bi zajedno za prednjim čepom, hermetički zatvorio preparat (S); zadnji čep (50) koji je namešten sa zadnje strane srednjeg čepa u cilindru da bi zajedno sa srednjim čepom hermetički zatvorio rastvarač; klip (70) koji je vezan sa zadnjim čepom sa zadnje strane umetanjem rukohvata; deo sa unutrašnjim navojem (64) koji je napravljen da bi se zavrtao oko ose simetrije na unutrašnjoj obodnoj površini rukohvata; i deo sa spoljašnjim navojem (73) napravljen da bi mogla da se ušrafi sa unutrašnjim navojem na spoljašnjoj kružnoj površini klipa, **naznačen time**, što sadrži žleb vođicu (65) koji je formiran na delu sa unutrašnjim navojem i koji se proteže paralelno sa osom simetrije; pločicom vođicom (75) koja je formirana na zadnjoj strani dela sa spoljašnjim navojem na spoljnoj obodnoj površini klipa i koja se vodi u skladu sa žlebom vođicom; i prvom izbočinom (66) formiranom na zadnjem kraju rukohvata a sa kojom je pločica vođica tako postavljena da sa njom dođe u kontakt i pređe preko nje kada najmanje jedan deo srednjeg čepa, koji se okretanjem klipa shodno zavrtanju dela sa unutrašnjim navojem i dela sa spoljašnjim navojem, pomera napred duž baj-pas dela.
Prijava sadrži još **4 patentna zahteva.**

(51) ***A 61 P 25/00*** (2006.01) **(11) 54328**
A 01 N 43/42 (2006.01) **(13) B1**
A 61 K 31/136 (2006.01)
A 61 K 31/4704 (2006.01)
A 61 K 38/16 (2006.01)
A 61 K 45/06 (2006.01)
(21) P-2015/0645 (22) 18.06.2010.
(30) US 19.06.2009. 269070 P
(86) WO 18.06.2010. PCT/US2010/001759
(87) WO 23.12.2010. WO 2010/147665
(96) 18.06.2010. 10789873.6
(97) 29.07.2015. EP2442651B 2015/31 EN
(54) TRETMAN MULTIPLE SKLEROZE LAKVINIMODOM
TREATMENT OF MULTIPLE SCLEROSIS WITH LAQUINIMOD
(73) TEVA PHARMACEUTICAL INDUSTRIES LTD., 5 Basel Street P.O. Box 3190, 49131 Petah Tiqva, IL
(72) TARCIC, Nora, Migdal David 29/1, Modiin, IL; BAR-ZOHAR, Dan, 10 Havazelet Street, 52365 Ramat-Gan, IL; KOFLER, Dina, Hadafna 24, Kadima-Zoran, IL
(74) RISTIĆ, Dragoslav, MALEŠEVIĆ, Vladan, Cara Lazara 7, 11000 Beograd, RS
(57) Lakvinimod za upotrebu u smanjenju stope relapsa i(li) smanjenju akumulacije fizičkog invaliditeta koji se procenjuju pomoću vremena koje protekne do potvrđenog napretka bolesti kod pacijenata - ljudi koji pate od multiple skleroze sa relapsima i remisijama, **naznačen time** što se navedeni lakvinimod priprema za primenu u doznom režimu od 0,6 mg lakvinimoda dnevno.
Prijava sadrži još **13 patentnih zahteva.**

---

(51) ***B 22 D 41/08*** (2006.01) **(11) 54320**
(13) B1
(21) P-2015/0676 (22) 10.09.2013.
(96) 10.09.2013. 13183674.4
(97) 02.09.2015. EP2845667B 2015/36 EN
(54) DNO LIVAČKOG LONCA I LIVAČKI LONAC
LADLE BOTTOM AND LADLE
(73) REFRACTORY INTELLECTUAL PROPERTY GMBH & CO. KG, Wienerbergstrasse 11, 1100 Wien, AT
(72) KÖHLER, Sarah, Gösserstr. 55/7, 8700 Leoben, AT; MARANITSCH, Alexander, Klederinger Str. 56/26, 1100 Wien, AT; SPIESS, Bernhard, Oberlaaerstr. 353/2/1, 1230 Wien, AT
(74) PLAVŠA & PLAVŠA PATENTNA KANCELARIJA, Strumička 51, 11050 Beograd, RS
(57) Dno livačkog lonca napravljeno od vatrostalnog keramičkog tela (10) sa gornjom površinom (10o), donjom površinom (10u) i izlivnim kanalom (16) koji se pruža između gornje površine (10o) i donje površine (10u), koje dalje sadrži difuzorsku kutiju (DB), koja je definisana udubljenim delom pomenute gornje površine (10o), pri čemu je pomenuta difuzorska kutija (DB) naznačena sledećim karakteristikama:
a) ona je smeštena na horizontalnom rastojanju od površine (10o) dna livačkog lonca koja se koristi kao udarna površina (10i) za metalni rastop koji se izliva na pomenuto dno livačkog lonca, b) ona definiše sekundarnu gornju površinu (10od) dna livačkog lonca, vertikalno ispod gornje površine (10o), c) pri čemu sekundarna gornja površina (10od) ima minimalnu horizontalnupovršinu $A_{min} = \frac{\pi}{4}(0{,}37\ r)^2 + 0{,}3$ i maksimalnu horizontalnu površinu $A_{max} = \frac{\pi}{4}(0{,}8\ r)^2 + 0{,}3$, pri čemu je r = poluprečnik dna livačkog lonca i $r \geq 0{,}75$ m sa r_{max} = 2m za dna svih livačkih lonaca sa efektivnim poluprečnikom ≥2m, d) usek (IN), koji se pruža od pomenute sekundarne gornje površine (10od) prema donjoj površini (10u) dna livačkog lonca i definiše tercijarnu gornju površinu (10oi) dna livačkog lonca, vertikalno ispod sekundarne gornje površine (10od), pri čemu e) izlivni kanal (16) se pruža kroz pomenutu difuzorsku kutiju (DB) i usek (IN).
Prijava sadrži još **12 patentnih zahteva.**

---

(51) ***B 25 J 19/00*** (2006.01) **(11) 54290**
B 23 K 11/31 (2006.01) **(13) B1**
(21) P-2015/0510 (22) 15.05.2012.
(96) 15.05.2012. 12168065.6
(97) 22.07.2015. EP2664422B 2015/30 EN
(54) VIŠEOSNI INDUSTRIJSKI ROBOT SA INTEGRISANIM ALATOM
MULTI-AXIS INDUSTRIAL ROBOT WITH INTEGRATED TOOL
(73) COMAU S.P.A., Via Rivalta 30, 10095 Grugliasco (Torino), IT
(72) FERRERO, Fulvio, Comau S.p.A., via Rivalta 30, 10095 Grugliasco (Torino), IT; MAULETTI, Enrico, Comau S.p.A., via Rivalta 30, 10095 Grugliasco (Torino), IT
(74) ŽIVKO MIJATOVIĆ AND PARTNERS D.O.O., Svetogorska 7/L2, 11000 Beograd, RS
(57) Višeosni industrijski robot, koji sadrži: - strukturu (12) osnove, - artikulisani zglob (20) ruke robota, i - lanac uzajamno artikulisanih elemenata (13, 14, 16, 18) robota koji povezuju navedenu strukturu osnove (12) sa navedenim zglobom (20) ruke robota, - gde se navedeni zglob (20) ruke robota završava prirubnicom (F) sa kojom je krutom vezom spojena glava (100) za tačkasto električno zavarivanje koja zahteva napajanje električnom energijom i/ili dopremanje fluida, - gde glava za zavarivanje sadrži noseću strukturu (111) kruto povezanu sa zglobom (20) ruke robota i par elektroda (101, 102) za zavarivanje nošenih od strane respektivnog kraka (103, 104), gde je najmanje jedan od navedenih krakova (103) koji nose elektrode pokretno postavljen na nosećoj strukturi (111) na glavi (100) između otvorenog položaja i zatvorenog položaja, gde navedena glava (100) dalje sadrži aktuator (116) za pokretanje navedenog pokretnog kraka (103) i električni transformator (T) radi primene električnog napona potrebnog za zavarivanje preko elektroda (101, 102), -

gde je kroz navedeni lanac uzajamno artikulisanih elemenata (12, 13, 14, 16, 18) robota i kroz navedeni zglob (20) ruke robota definisan kontinualni unutrašnji prolaz u kojem su prihvaćeni jedan ili više kablova i/ili cevi za navedeno napajanje električnom energijom i/ili navedeno dopremanje fluida do alata(100), - gde je struktura glave za zavarivanje u potpunosti pokrivena oplatom (105) koja se sastoji od dve polu-školjke (105a, 105b) spregnute jedna sa drugom i sa glavnim zidovima paralelnim u odnosu na opštu ravan dva kraka koji nose elektrode, gde navedena oplata poseduje zadnji otvor radi omogućavanja povezivanja noseće strukture glave (100) za zavarivanje sa prirubnicom (F) robota i prednji otvor kroz koji se pružaju dva kraka (103, 104) glave (100) koji nose elektrode, - i gde navedeni kablovi i prvenstveno takođe navedene cevi (C), koja su prihvaćena kroz kontinualni unutrašnji prolaz robota nastavljaju dalje bez ometanja i prekida kroz prolaz (F1) obrazovan na navedenoj prirubnici (F) i zatim unutar navedene strukture (111) glave (100) za zavarivanje sve do ulaznog konektora (D1) izvedenog na navedenom transformatoru (T), čime su navedeni kablovi i cevi u potpunosti izvedeni u unutrašnjosti robota i u unutrašnjosti glave (100) za zavarivanje, bez potrebe za obezbeđivanjem zasebnih kablova ili cevi za glavu (100) za zavarivanje povezanih sa kablovima i cevima robota u vezi sa navedenom prirubnicom (F).
Prijava sadrži još **3 patentna zahteva.**

---

(51) ***B 32 B 15/04*** (2006.01) **(11) 54267**
(13) B1
(21) P-2015/0607 (22) 26.04.2012.
(30) EP 28.04.2011. 11164219
(86) WO 26.04.2012. PCT/EP2012/057645
(87) WO 01.11.2012. WO 2012/146654
(96) 26.04.2012. 12718954.6
(97) 29.07.2015. EP2701905B 2015/31 EN
(54) PROCES ZA PROIZVODNJU POLIMEROM OBLOŽENOG METALNOG SUPSTRATA
PROCESS FOR PRODUCING A POLYMER COATED METAL SUBSTRATE
(73) TATA STEEL IJMUIDEN BV, Wenckebachstraat 1, 1951 JZ Velsen-Noord, NL
(72) PENNING, Jan Paul, c/o Tata Steel Nederland Technology B. V., Group Intellectual Property Services-3G.37, PO Box 10000, 1970 CA IJmuiden, NL; BERENDS, Anke, Marja, c/o Tata Steel Nederland Technology B. V., Group Intellectual Property Services-3G.37, PO Box 10000, 1970 CA IJmuiden, NL; STEEGH, Michiel, c/o Tata Steel Nederland Technology B. V., Group Intellectual Property Services-3G.37, PO Box 10000, 1970 CA IJmuiden, NL; WARINGA, Cornelis, Johannes, c/o Tata Steel Nederland Technology B. V., Group Intellectual Property Services-3G.37, PO Box 10000, 1970 CA IJmuiden, NL
(74) VLAHOVIĆ, Slobodan, Radoja Dakića 35/32, 11070 Novi Beograd, RS
(57) Proces za proizvodnju polimerom obloženog metalnog supstrata koji sadrži sledeće korake: - pribavljanje metalne trake kao supstrata; - pribavljanje polimernog filma za oblaganje supstrata; - opciono pribavljanje adhezivnog sloja za poboljšanje adhezije između supstrata i polimernog filma; pri čemu se polimerni film koji se sastoji od jednog ili više slojeva proizvodi: - topljenjem podesne smeše granula polimera u jednom ili više ekstrudera; - propuštanjem rastopljenog polimera kroz jednu ili više matrica ili kalandera da bi se formirao polimerni film koji se sastoji od pomenutog jednog ili više slojeva; - hlađenjem ekstrudiranog polimernog filma da bi se formirao čvrsti polimerni film; - obrezivanjem ivica ekstrudiranog polimernog filma; - smanjenjem debljine čvrstog polimernog filma rastezanjem čvrstog polimernog filma u jedinici za rastezanje pod dejstvom sile rastezanja samo u uzdužnom smeru; - opciono obrezivanjem ivica rastegnutog polimernog filma; - laminiranjem rastegnutog polimernog filma na supstrat da bi se proizveo polimerom obloženi supstrat; - naknadnim zagrevanjem polimerom obloženog supstrata da bi se smanjila orijentacija i kristalnost polimernog filma; hlađenjem, a prvenstveno brzim hlađenjem, naknadno zagrejanog, polimerom obloženog supstrata.
Prijava sadrži još **8 patentnih zahteva.**

---

(51) ***B 32 B 37/22*** (2006.01) **(11) 54250**
(13) B1
(21) P-2015/0625 (22) 08.10.2008.
(30) EP 10.10.2007. 07019778
(86) WO 08.10.2008. PCT/EP2008/008476
(87) WO 23.04.2009. WO 2009/049804
(96) 08.10.2008. 08838922.6
(97) 12.08.2015. EP2205439B 2015/33 DE
(54) FOLIJA SA OJAČANIM OBODIMA I IVICAMA
FILM WITH REINFORCED BORDERS AND EDGES
(73) DUO-PLAST AG, David-Eifert-Strasse 1, 36341 Lauterbach, DE
(72) JÄGER Norbert, Moselstrasse 7a, 36341 Lauterbach, DE
(74) BOGDANOVIĆ, Dejan i ost., Vlajkovićeva 28, 11000 Beograd, RS
(57) Postupak za proizvodnju folije (3) sa ojačanim ivicama i/ili obodima kod koga se u toku postupka za proizvodnju pre prvog namotavanja na odgovarajuće obode folije (A) postavlja traka (B') od druge folije na takav način da je folija (A) bar u oblasti ivica bar dvostruka, **naznačen time,** što se trake (B') tako postavljaju da se trake (B') po završecima skoro potpuno poklapaju sa ivicama folije (A).
Prijava sadrži još **11 patentnih zahteva.**

(51) ***B 60 P 1/64*** (2006.01) **(11) 54283**
B 62 D 25/20 (2006.01) **(13) B1**
(21) P-2015/0652 (22) 14.01.2011.
(30) FI 15.01.2010. 20105028
(96) 14.01.2011. 11150952.7
(97) 29.07.2015. EP2345556B 2015/31 EN
(54) TRANSPORTNO VOZILO SA SREDSTVOM ZA ZABRAVLJIVANJE
TRANSPORT VEHICLE WITH A LOCKING DEVICE
(73) SORA JA BETONI, V. SUUTARINEN KY, Vuorilahdentie 7, 52700 Mäntyharju, FI
(72) SUUTARINEN, Timo, Kyttäläntie 29, 52700 Mäntyharju, FI
(74) ŽIVKO MIJATOVIĆ AND PARTNERS D.O.O., Svetogorska 7/L2, 11000 Beograd, RS
(57) Rešenje izvođenja šasije transportnog vozila koje uključuje - pomoćni ram (10) za nadgradnju (13) koji je postavljen na šasiji (11) transportnog vozila, gde šasija (11) vozila sadrži grede (18), - nekoliko elemenata (14) za zabravljivanje namenjenih odvojivom pričvršćivanju pomoćnog rama (10) za šasiju (11), gde je svaki element (14) za zabravljivanje formiran od klina (15) za zabravljivanje koji je pokretno nošen na šasiji (11), - protiv-deo (17) za zabravljivanje koji odgovara klinu (15) za zabravljivanje izveden na pomoćnom ramu (10), gde je protiv-deo (17) za zabravljivanje formiran od čaure (21) koja se pruža kroz pomoćni ram (10), - radni element (16) namenjen pokretanju klina (15) za zabravljivanje, i - noseći prsten (19) izveden radi nošenja klina (15) za zabravljivanje, a koji je pričvršćen za šasiju (11) pomoću noseće strukture (20), gde je radni element (16) izveden na nosećoj strukturi (20). **naznačeno time,** što čelična greda (37) kroz koju se pruža čaura (21) pripada pomoćnom ramu (10), gde je čaura poravnata tačno do vrha grede (18), i što je visina noseće strukture (20) manja od visine čelične grede (37) dok je najveći deo noseće strukture (20) zajedno sa radnim elementom (16) izveden iznad greda (18).
Prijava sadrži još **12 patentnih zahteva.**

---

(51) ***B 62 D 55/07*** (2006.01) **(11) 54327**
A 63 C 11/10 (2006.01) **(13) B1**
B 60 K 11/06 (2006.01)
B 60 K 11/08 (2006.01)
B 62 D 51/00 (2006.01)
(21) P-2015/0636 (22) 15.04.2011.
(30) US 15.04.2010. 342538 P
(86) WO 15.04.2011. PCT/CA2011/050202
(87) WO 20.10.2011. WO 2011/127607
(96) 15.04.2011. 11768347.4
(97) 08.07.2015. EP2558353B 2015/28 FR
(54) KOMPAKTNA VUČNA MAŠINA
COMPACT PULLING APPARATUS
(73) MARTEL, Yvon, 342, rue des Hirondelles, Chicoutimi, Québec G7H 8C9, CA
(72) MARTEL, Yvon, 342, rue des Hirondelles, Chicoutimi, Québec G7H 8C9, CA
(74) BOGDANOVIĆ, Dejan i ost., Vlajkovićeva 28, 11000 Beograd, RS
(57) Kompaktna vučna mašina (10, 300), koja se sastoji od: izduženog, hermetički zatvorenog kućišta (14, 304) koje prati uzdužnu osu i definiše unutrašnju komoru (30, 314), pri čemu kućište (14, 304) ima gornju (14a) i donju stranu (14b); gusenice (12, 302) postavljene oko kućišta (14, 304) duž uzdužne ose, čime se omogućava kretanje mašine (10, 300) kada se gusenica (12, 302) rotira oko kućišta (14, 304); upravljača povezanog sa kućištem koji po definiciji stoji unazad; motora koji pokreće (32, 310) gusenicu (12, 302), s tim da je motor (32, 310) smešten u unutrašnju komoru (30, 314) kućišta (14, 304) i da sadrži izlazno vratilo mehanički povezano sa gusenicom (12, 302); i ventilacionog kola unutrašnje komore (30, 314) kućišta (14, 304), s tim da ventilaciono kolo sadrži otvor za dovod (90) i odvod vazduha (102) koji su u komunikaciji sa spoljnim okruženjem kućišta (14, 304), **naznačena time** što ventilaciono kolo, koje se sastoji od termostata i barem jednog ventilatora, omogućava održavanje temperature iznad tačke mržnjenja u unutrašnjoj komori (30, 314), kada je spoljna temperatura niža, i omogućava hlađenje unutrašnje komore (30, 314) kada je temperatura iznad gornje granice.
Prijava sadrži još **13 patentnih zahteva.**

---

(51) ***B 62 D 65/18*** (2006.01) **(11) 54273**
B 65 G 47/52 (2006.01) **(13) B1**
(21) P-2013/0304 (22) 13.07.2013.
(43) 27.02.2015.
(54) POLUAUTOMATSKI MEHANIČKI TRANSPORTNO-MANIPULATIVNI SISTEM ZA PROIZVODNE I MONTAŽNE LINIJE
SEMI-AUTOMATIC MECHANICAL TRANSPORT-MANIPULATION SYSTEM FOR PRODUCTION AND ASSEMBLY LINES
(73) "IC" INŽENJERING DOO, Divostin bb, 34204 Kragujevac, RS
(72) VUJANAC, Rodoljub, Vladimira Rolovića 21/8, 34000 Kragujevac, RS
(57) Полуаутоматски механички транспортно-манипулативни систем за производне и монтажне линије, који се састоји од колица (1) и претоварног стола (2), **карактерисан тиме** што колица (1) имају на себи носећи део (5) за транспортовано средство са радним предметима и систем (10) полужног механизма за подизање носећег дела (5), који може да врши ротационо кретање око осовине (6) на колицима (1), те што колица (1) имају фиксне кочнице (4) за држање транспортованог средства са радним предметима током преноса у фиксном положају, што претоварни сто (2) има носећи део (16) и полужни механизам (15) за подизање носећег дела (16) претоварног стола, као и фиксне кочнице (17) за држање празног транспортованог средства у стању мировања и кочницу (18) за забрављивање колица (1).

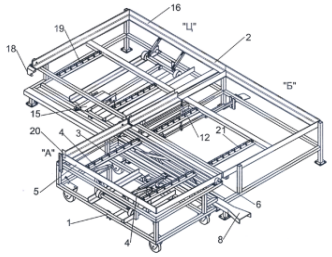

(51) ***B 62 K 5/00*** (2006.01) **(11) 54272**
B 60 K 16/00 (2006.01) **(13) B1**
B 62 K 5/08 (2006.01)
B 62 M 6/00 (2010.01)
B 62 M 23/02 (2010.01)
F 03 D 3/00 (2006.01)
F 03 D 9/00 (2006.01)
(21) P-2012/0018 (22) 19.01.2012.
(43) 30.08.2013.

(54) VOZILO NA MEHANIČKI POGON KORIŠĆENJEM VAZDUŠNOG PRITISKA U KRETANJU

MECHANICALLY PROPELLED VEHICLE POWERED BY AIR PRESSURE DURING MOVEMENT

(73) JOVIĆ, Milutin, Žrtava fašizma 26, 37000 Kruševac, RS

(72) JOVIĆ, Milutin, Žrtava fašizma 26, 37000 Kruševac, RS

(57) Возило на механички погон коришћењем ваздушног притиска у кретању **назначено тиме** што има папучу (87) на једном крају полуге (56) која је са једне стране ексцентрично везана за каишник (57) који је преко каиша (51) везан за каишник (97) који је саосно круто везан за замајац (33) са лопатицама (2), а са друге стране преко каишника (44), чврсто и саосно везаног за каишник (57), и каиша (91) везана за каишник (62), за који је круто и саосно везан каишник (66) који је преко каиша (51) везан за каишник (95), који је круто и саосно везан за замајац (13) са лопатицама (36), и што је папуча (87) преко каиша (91) везана за каишник (58) који је круто и саосно везан за замајац (114) са лопатицама (63).

Пријава садржи још **1 патентни захтев.**

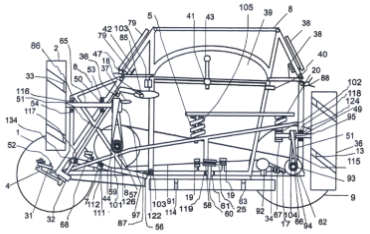

(51) ***B 65 C 9/00*** (2006.01) **(11) 54256**
B 65 C 9/18 (2006.01) **(13) B1**
B 65 C 9/40 (2006.01)
(21) P-2015/0633 (22) 01.12.2011.
(30) IT 18.01.2011. VR20110009
(86) WO 01.12.2011. PCT/EP2011/071475
(87) WO 26.07.2012. WO 2012/097906
(96) 01.12.2011. 11788854.5
(97) 09.09.2015. EP2665657B 2015/37 EN

(54) SKLOP ZA DOVOĐENJE ETIKETA I PRIHVATANJE NOSEĆE TRAKE U MAŠINI ZA STAVLJANJE ETIKETA ZA ETIKETE SA PRETHODNO NANETIM LEPKOM

ASSEMBLY FOR FEEDING LABELS AND TAKING UP A BACKING RIBBON IN A LABELING MACHINE FOR PRE-GLUED LABELS

(73) P.E. LABELLERS S.P.A., Viale Europa 25, 46047 Porto Mantovano (MN), IT

(72) BALLAROTTI Mario, Via Boldrini 28, I-46045 Marmirolo, IT

(74) PETOŠEVIĆ D.O.O, Kneza Mihaila 1-3, 11000 Beograd, RS

(57) Sklop za dovođenje etiketa i prihvatanje noseće trake u mašini za stavljanje etiketa za etikete sa prethodno nanetim lepkom koji obuhvata obrtni disk (2) za oslanjanje rolne (1) noseće trake na koju su postavljene etikete sa prethodno nanetim lepkom, odvajač (4) koji razdvaja pojedinačne etikete od noseće trake, da bi ih zatim preneo na mesto lepljenja na pojedinačne sudove (5, 6) na koje treba staviti etikete, uređaj (8) za povlačenje trake, uređaj za prihvatanje noseće trake, uređaj za prihvatanje noseće trake sa koje su skinute etikete sa pridruženim uređajem (9) za podešavanje njihove brzine obrtanja, **naznačen time,** što uređaj za prihvatanje noseće trake obuhvata bar dva valjka (10, 11) za ponovno namotavanje, koji su konstruisani tako da prihvataju navedenu traku i imaju elemente prilagođene za njihovo dovođenje u naizmenični režim rada.

Prijava sadrži još **3 patentna zahteva.**

(51) ***B 65 D 33/00*** (2006.01) **(11) 54255**
(13) B1
(21) P-2015/0631 (22) 08.03.2013.
(30) DE 05.04.2012. 202012003520 U
(86) WO 08.03.2013. PCT/EP2013/000681
(87) WO 10.10.2013. WO 2013/149695
(96) 08.03.2013. 13713738.6
(97) 16.09.2015. EP2744721B 2015/38 DE

(54) PLASTIČNA KESA SA UNUTRAŠNJOM STRANOM KOJA MOŽE DA SE ŠTAMPA

PLASTIC BAG WITH PRINTABLE INNER FACE

(73) BISCHOF + KLEIN GMBH & CO. KG, Rahestrasse 47, 49525 Lengerich, DE

(72) HAIMERL, Rudolf, Punzendorf 19, 94357 Konzell, DE; RETHSCHULTE, Thomas, Am Buchenkamp 13, 49170 Hagen a.T.W., DE; STAHL, Alfons, Grub 1, 94375 Stallwang, DE

(74) MIHAILOVIĆ, Mila, Hilandarska 5/I, 11000 Beograd, RS
(57) Plastična kesa (1) sa najmanje dva šavovima (4 i 12) povezana zida (2, 3) od polietilenske monofolije ili neke folije u sloju sa polietilenskim slojem na unutrašnjoj strani kese (1), pri čemu je unutrašnja strana korona-tretmanom ili tome sličnom postupku štamparskog predtretmana površine promenjena radi bolje sposobnosti štampanja, **naznačena time**, što je najmanje jedan šav između štamparski predtretiranih unutrašnjih strana (2, 3) napravljen kao zatopljeni šav (12) sa međuslojem (14) kao folijom od površinski nepromenjenog poliolefina, čija tačka topljenja ne leži iznad tačke topljenja folije plastične kese.
Prijava sadrži još **7 patentnih zahteva.**

---

(51) ***B 65 D 88/16*** (2006.01) **(11) 54342**
(13) B1
(21) P-2015/0746 (22) 17.01.2012.
(30) CH 19.01.2011. 93112011
(86) WO 17.01.2012. PCT/IB2012/050208
(87) WO 26.07.2012. WO 2012/098491
(96) 17.01.2012. 12704908.8
(97) 12.08.2015. EP2665664B 2015/33 FR
(54) METOD ZA PRIVREMENO POVEĆANJE OTPORNOSTI VERTIKALNE KOMPRESIJE TORBE ZA TRANSPORT I DRŽANJE TEČNOSTI, KVAZI TEČNOSTI, I TIME PREDSTAVLJENE TORBE
METHOD FOR TEMPORARILY INCREASING THE RESISTANCE TO VERTICAL COMPRESSION OF A BAG FOR TRANSPORTING AND HOLDING LIQUIDS AND QUASI-LIQUIDS, AND RESULTING BAG
(73) CODEFINE S. A., Avenue du Leman 21, 1005 Lausanne, CH
(72) SCHINASI, Piero, Chemin de la Girarde 49, 1066 Epalinges, CH; LEVY, Stéphane, Avenue des Mousquines 38, 1005 Lausanne, CH
(74) MSA IP MILOJEVIĆ, SEKULIĆ ADVOKATI, Terazije 29/V, 11000 Beograd, RS
(57) Metod privremenog povećanja otpornosti vertikalne kompresije torbe za transort i držanje tečnosti i kvazi tečnosti, torba (1) sadrži podlogu i četiri rezervoara (3), po jedan u svakom uglu torbe, **naznačeno time** što su utisnuti jastuci na naduvavanje (4) odabrani za svaku torbu, jastuci su produženi i imaju dužinu, širinu i prostiranje u odnosu na dužinu, širinu i unutrašnju zapreminu rezervoara u torbi, i time što utisnuti jastuci su ubačeni u rezervoare kako bi se jastuci naknadno naduvali i time ograničili vertikalan položaj čime se omogućuje njihova otpornost na pritisak duž njihove vertikalne osovine.
Prijava sadrži još **5 patentnih zahteva.**

(51) ***C 01 B 31/02*** (2006.01) **(11) 54285**
C 01 B 3/24 (2006.01) **(13) B1**
C 01 B 31/18 (2006.01)
C 10 G 2/00 (2006.01)
C 10 J 3/00 (2006.01)
C 10 K 3/06 (2006.01)
(21) P-2015/0654 (22) 20.12.2012.
(30) DE 20.12.2011. 102011122562
DE 04.05.2012. 102012008933
DE 02.08.2012. 102012015314
(86) WO 20.12.2012. PCT/EP2012/005309
(87) WO 27.06.2013. WO 2013/091878
(96) 20.12.2012. 12809617.9
(97) 26.08.2015. EP2794466B 2015/35 DE
(54) POSTUPAK I POSTROJENJE ZA KONVERZIJU UGLJENDIOKSIDA U UGLJENMONOKSID
PROCESS AND SYSTEM FOR CONVERSION OF CARBON DIOXIDE TO CARBON MONOXIDE
(73) CCP TECHNOLOGY GMBH, Weissenburgerstrasse 7, 81667 München, DE
(72) KÜHL, Olaf, Wollweberstrasse 10, 17489 Greifswald, DE
(74) ŽIVKO MIJATOVIĆ AND PARTNERS D.O.O., Svetogorska 7/L2, 11000 Beograd, RS
(57) Postupak za konverziju ugljendioksida CO_2 u ugljenmonoksid CO, koji sadrži sledeće korake: razlaganje ugljovodonika koji sadrži fluid na ugljenik i vodonik u konvertoru za ugljovodonike uz dovođenje energije, koja bar delimično predstavlja toplotu, pri čemu ugljenik i vodonik posle razlaganja imaju temperaturu od najmanje 200°C; odvođenje bar dela ugljenika dobijenog razlaganjem iz konvertora za ugljovodonike u konvertor za CO_2; dovođenje CO_2 iz termoelektrane ili nekog drugog industrijskog procesa u konvertor za CO_2; mešanje CO_2 gasa bar sa delom ugljenika dobijenog razlaganjem, pri čemu se posle mešanja ugljenika sa CO_2 gasom, ugljenik dobijen razlaganjem ne hladi više od 50% u °C u odnosu na njegovu temperaturu posle razlaganja; konvertovanje bar dela CO_2 gasa i ugljenika dobijenog razlaganjem u CO na temperaturi između 800 i 1700°C.
Prijava sadrži još **16 patentnih zahteva.**

---

(51) ***C 02 F 1/00*** (2006.01) **(11) 54350**
C 02 F 1/50 (2006.01) **(13) B1**
C 02 F 1/72 (2006.01)
C 02 F 1/76 (2006.01)
C 02 F 1/78 (2006.01)
(21) P-2015/0659 (22) 18.12.2013.
(30) WO 19.12.2012. PCT/EP2012/076170
(96) 18.12.2013. 13198092.2
(97) 05.08.2015. EP2746227B 2015/32 EN
(54) METOD ZA LOKALNU DEZINFEKCIJU VELIKIH VODENIH POVRŠINA
LOCALIZED DISINFECTION METHOD FOR LARGE WATER BODIES

(73) CRYSTAL LAGOONS (CURAÇAO) B.V., Kaya W.F.G. (Jombi) Mensing 14, Willemstad, CW
(72) FISCHMANN, Fernando, Benjamin, Avenida Kennedy 9070, Piso 12, Vitacura, Santiago, CL
(74) MSA IP MILOJEVIĆ, SEKULIĆ ADVOKATI, Terazije 29/V, 11000 Beograd, RS
(57) Metod za kontrolu mikrobioloških osobina dela vode unutar velike vodene površine koji obuhvata: a. identifikaciju dela vode namenjenog za rekreativne namene unutar veće vodene površine i određivanje sredstava za unošenje hemikalija; b. održavanje bar minimalnog nivoa ORP-a u tom delu vode u toku bar minimalnog perioda vremena primenom delotvorne količine hemijskog agensa, pri čemu minimalni nivo ORP-a i minimalni period vremena ne mogu biti manji od vrednosti izvedenih na osnovu sledećeg: i. odredivanje najnepovoljnije zone u vodenoj površini na delu vode, pri čemu najnepovoljnija zona predstavlja najnižu vrednost ORP-a u delu vode namenjenom za rekreativne namene nakon primene hemijskih sredstava; ii. određivanje saliniteta vode u najnepovoljnijoj zoni; iii. određivanje vrednosti minimalnog ORP-a na osnovu saliniteta vode, pri čemu: - za salinitet vode između 0% pa do 1,5% minimalni nivo ORP-a iznosi 550 mV; - za salinitet vode veći od 1,5% pa do 2,5% minimalni nivo ORP-a se izračunava na osnovu sledeće jednačine: [minimalni ORP, mV] = 625 - 50*[salinitet vode, % maseni procent]; i - za salinitet vode veći od 2,5% minimalni nivo ORP-a je 500 mV; i iv. određivanje temperature vode u najnepovoljnijoj zoni; i v. određivanje minimalnog perioda vremena na osnovu temperature vode, pri čemu: - za temperaturu vode od 5°C do 35°C minimalni period vremena se izračunava pomoću sledeće jednačine: [minimalni period vremena, min] = 80-2* [temperatura vode, °C] i - za temperature vode od 35°C do 45°C, minimalni period vremena se izračunava pomoću sledeće jednačine: [minimalni period vremena, min] = 5* [temperatura vode, °C] - 165; i c. ponavljanje faze b da bi se izbeglo da ORP u najnepovoljnijoj zoni opadne za više od 20% minimalne vrednosti ORP-a.
Prijava sadrži još **14 patentnih zahteva.**

---

(51) ***C 07 C 229/26*** (2006.01) **(11) 54314**
A 61 K 31/132 (2006.01) **(13) B1**
A 61 K 31/215 (2006.01)
C 07 C 227/14 (2006.01)
C 07 C 229/28 (2006.01)
(21) P-2013/0270 (22) 28.06.2013.
(43) 31.12.2014.
(54) DERIVATI (S)-2-AMINO-3-CIKLOHEKSILPROPANSKE KISELINE, NJIHOVO DOBIJANJE I UPOTREBA
PREPARATION AND USE OF (S) -2-AMINO-3-CYCLOHEXYL PROPANOIC ACID DERIVATIVES
(73) INOVACIONI CENTAR HEMIJSKOG FAKULTETA U BEOGRADU, Studentski trg 12-16, 11000 Beograd, RS
(72) SABO, Tibor, dr, c/o Inovacioni centar hemijskog fakulteta u Beogradu, Studentski trg 12-16, 11000 Beograd, RS; GRGURIĆ-ŠIPKA, Sanja, dr, c/o Inovacioni centar hemijskog fakulteta u Beogradu, Studentski trg 12-16, 11000 Beograd, RS; MARKOVIĆ, Ivanka, dr, c/o Inovacioni centar hemijskog fakulteta u Beogradu, Studentski trg 12-16, 11000 Beograd, RS; RISTIĆ, Slavica, dr, c/o Inovacioni centar hemijskog fakulteta u Beogradu, Studentski trg 12-16, 11000 Beograd, RS; MISIRLIĆ-DENČIĆ, Sonja, dr, c/o Inovacioni centar hemijskog fakulteta u Beogradu, Studentski trg 12-16, 11000 Beograd, RS; SAVIĆ, Aleksandar, c/o Inovacioni centar hemijskog fakulteta u Beogradu, Studentski trg 12-16, 11000 Beograd, RS; POLJAREVIĆ, Jelena, c/o Inovacioni centar hemijskog fakulteta u Beogradu, Studentski trg 12-16, 11000 Beograd, RS
(57) Jedinjenje opšte formule (I) u kojoj R je H; metil, etil, n-propil ili n-butil, ili njegova farmaceutski prihvatljiva so, solvat ili hidrat.
Prijava sadrži još **11 patentnih zahteva.**

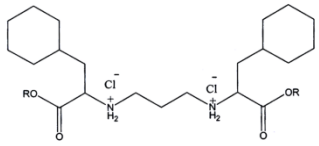

Formula (I)

---

(51) ***C 07 C 311/13*** (2006.01) **(11) 54264**
A 61 K 31/53 (2006.01) **(13) B1**
A 61 P 9/00 (2006.01)
A 61 P 31/00 (2006.01)
C 07 D 251/16 (2006.01)
C 07 D 251/22 (2006.01)
C 07 D 401/12 (2006.01)
C 07 D 405/04 (2006.01)
C 07 D 405/12 (2006.01)
C 07 D 413/12 (2006.01)
C 07 D 417/12 (2006.01)
(21) P-2015/0640 (22) 21.05.2012.
(30) EP 24.05.2011. 11167317
EP 09.09.2011. 11180759
EP 05.03.2012. 12158030
(86) WO 21.05.2012. PCT/EP2012/059399
(87) WO 29.11.2012. WO 2012/160034
(96) 21.05.2012. 12721558.0
(97) 22.07.2015. EP2714654B 2015/30 EN
(54) 4-ARIL-N-FENIL-1,3,5-TRIAZIN-2-AMINI KOJI SADRŽE SULFOKSIMINSKU GRUPU
4-ARYL-N-PHENYL-1,3,5-TRIAZIN-2-AMINES CONTAINING A SULFOXIMINE GROUP
(73) BAYER INTELLECTUAL PROPERTY GMBH, Alfred-Nobel-Strasse 10, 40789 Monheim, DE
(72) LÜCKING, Ulrich, Paula-Fürst-Str. 2, 10317 Berlin, DE; BOHLMANN, Rolf, Kuehler Weg 6a, 14055 Berlin, DE; SCHOLZ, Arne, Schönhauser Allee 170, 10435 Berlin, DE; SIEMEISTER, Gerhard, Reimerswalder

Steig 26, 13503 Berlin, DE; GNOTH, Mark, Jean, Am Hang 53, 40822 Mettmann, DE; BÖMER, Ulf, Leipziger Str. 49, 16548 Glienicke, DE; KOSEMUND, Dirk, Klutstr. 14, 12587 Berlin, DE; LIENAU, Philip, Jahnstr. 13, 10967 Berlin, DE; RÜHTER, Gerd, Vierzigstücken 53 A, 21129 Hamburg, DE; SCHULZ-FADEMRECHT, Carsten, Scherrweg 37, 44309 Dortmund, DE

(74) MITROVIĆ, Predrag, Alaska 36, 11080 Zemun, RS

(57) Jedinjenje, naznačeno time, što ima opštu formulu (I) u kojoj R^1 predstavlja grupa koja je izabrana iz C_1-C_6-alkila-, C_3-C_7-cikloalkila-, heterociklila-, fenila, heterorarila, fenil-C_1-C_3-alkila- ili heteroaril-C_1-C_3-alkila-, pri čemu pomenuta grupa je ponekad supstituisana sa jednim ili dva ili tri supstituenta, identično ili različito, koja su izabrana iz grupe koja obuhvata hidroksi, cijano, halogen, halo-C_1-C_3-alkil-, C_1-C_6-alkoksi-, C_1-C_3-fluoroalkoksi-, amino, alkilamino-, dialkilamino-, acetilamino-, N-metil-N-acetilamino-, cikličke amine; R^2 predstavlja grupu koja je izabrana iz R^3, R^4 predstavljaju, nezavisno jedan od drugoga, grupu koja je izabrana iz atoma vodonika, atoma fluora, atoma hlora, cijano, C_1-C_3-alkila-, C_1-C_3-alkoksi-, halo-C_1-C_3-alkila-, C_1-C_3-fluoroalkoksi-; R^5 predstavlja grupu koja je izabrana iz atoma vodonika, cijano, -C(O)R^9, -C(O)OR^9, -S(O)$_2$$R^9$, -C(O)N$R^{10}R^{11}$, C_1-C_6-alkila-, C_3-C_7-cikloalkila-, heterociklila-, fenila, heteroarila; pri čemu pomenuta C_1-C_6-alkilna-, C_3-C_7-cikloalkilna-, heterociklilna-, fenilna ili heteroarilna grupa je ponekad supstituisana sa jednim, dva ili tri supstituenta, identično ili različito, koja su izabrana iz halogena, cijano, hidroksi, C_1-C_3-alkila-, C_1-C_3-alkoksi-, amino, alkilamino-, dialkilamino-, acetilamino-, N-metil-N-acetilamino-, cikličkih amina, halo-C_1-C_3-alkila-, C_1-C_3-fluoroalkoksi-; R^6, R^7 predstavljaju, nezavisno jedan od drugoga, grupu koja je izabrana iz atoma vodonika, atoma fluora, atoma hlora, cijano, C_1-C_3-alkila-, C_1-C_3-alkoksi-, halo-C_1-C_3-alkila-, C_1-C_3-fluoroalkoksi-; R^8 predstavlja grupu koja je izabrana iz a) C_1-C_{10}-alkilne grupe, koja je ponekad supstituisana sa jednim ili dva ili tri supstituenta, identično ili različito, koja su izabrana iz grupe koja obuhvata halogen, hidroksi, amino, alkilamino-, dialkilamino-, acetilamino-, N-metil-N-acetilamino-, cikličke amine, cijano, C_1-C_3-alkil-, halo-C_1-C_3-alkil-, C_1-C_3-fluoroalkoksi-, C_1-C_3-alkoksi-, C_2-C_3-alkenil-, C_2-C_3-alkinil-, C_3-C_7-cikloalkil-, heterociklil-, fenil, heteroaril, pri čemu pomenuta C_3-C_7-cikloalkilna-, heterociklilna-, fenilna ili heteroarilna grupa je ponekad supstituisan sa jednim, dva ili tri supstituenta, identično ili različito, koja su izabrana iz halogena, hidroksi, cijano, C_1-C_3-alkila-, C_1-C_3-alkoksi-, amino, alkilamino-, dialkilamino-, acetilamino-, N-metil-N-acetilamino-, cikličkih amina, halo- C_1-C_3-alkila-, C_1-C_3-fluoroalkoksi-; b) C_3-C_7-cikloalkilne- grupe, koja je ponekad supstituisana sa jednim ili dva ili tri supstituenta, identično ili različito, koja su izabrana iz grupe koja obuhvata halogen, hidroksi, amino, alkilamino-, dialkilamino-, acetilamino-, N-metil-N-acetilamino-, cikličke amine, cijano, C_1-C_3-alkil-, halo- C_1-C_3-alkil-, C_1-C_3-fluoroalkoksi-, C_1-C_3-alkoksi-, C_2-C_3-alkenil-, C_2-C_3-alkinil-; c) heterociklilne- grupe, koja je ponekad supstituisana sa jednim ili dva ili tri supstituenta, identično ili različito, koja su izabrana iz grupe koja obuhvata halogen, hidroksi, amino, alkilamino-, dialkilamino-, acetilamino-, N-metil-N-acetilamino-. cikličke amine, cijano, C_1-C_3-alkil-, halo-C_1-C_3-alkil-, C_1-C_3-fluoroalkoksi-, C_1-C_3-alkoksi-, C_2-C_3-alkenil-, C_2-C_3-alkinil-; d) fenilne grupe, koja je ponekad supstituisana sa jednim ili dva ili tri supstituenta, identično ili različito, koja su izabrana iz grupe koja obuhvata halogen, hidroksi, amino, alkilamino-, dialkilamino-, acetilamino-, N-metil-N-acetilamino-, cikličke amine, cijano, C_1-C_3-alkil-, halo- C_1-C_3-alkil-, C_1-C_3-fluoroalkoksi-, C_1-C_3-alkoksi-; e) heteroarilne grupe, koja je ponekad supstituisana sa jednim ili dva ili tri supstituenta, identično ili različito, koja su izabrana iz grupe koja obuhvata halogen, hidroksi, amino, alkilamino-, dialkilamino-, acetilamino-, N-metil-N-acetilamino-, cikličke amine, cijano, C_1-C_3-alkil-, halo- C_1-C_3-alkil-, C_1-C_3-fluoroalkoksi-, C_1-C_3-alkoksi-; f) fenil-C_1-C_3-alkilne-grupe, kojaje ponekad supstituisana sa jednim ili dva ili tri supstituenta, identično ili različito, koja su izabrana iz grupe koja obuhvata halogen, hidroksi, amino, alkilamino-, dialkilamino-, acetilamino-, N-metil-N-acetilamino-, cikličke amine, cijano, C_1-C_3-alkil-, halo-C_1-C_3-alkil-, C_1-C_3-fluoroalkoksi-, C_1-C_3-alkoksi-; g) heteroaril- C_1- C_3-alkilne- grupe, koja je ponekad supstituisana sa jednim ili dva ili tri supstituenta, identično ili različito, koja su izabrana iz grupe koja se sastoji od halogena, hidroksi, amino, alkilamino-, dialkilamino-, acetilamino-, N-metil-N-acetilamino-, cikličkih amina, cijano, C_1-C_3-alkila-, halo-C_1-C_3-alkila-, C_1-C_3-fluoroalkoksi-, C_1-C_3-alkoksi-; R^9 predstavlja grupa koja je izabrana iz C_1-C_6-alkila-, C_3-C_7-cikloalkila-, heterociklila-, fenila, benzila ili heteroarila pri čemu pomenuta grupa je ponekad supstituisana sa jednim, dva ili tri supstituenta, identično ili različito, koja su izabrana iz halogena, hidroksi, C_1-C_3-alkila-, C_1-C_3-alkoksi-, amino, alkilamino-, dialkilamino-, acetilamino-, N-metil-N-acetilamino-, cikličkih amina, halo- C_1-C_3-alkila-, C_1-C_3-fluoroalkoksi-; R^{10}, R^{11} predstavljaju, nezavisno jedan od drugoga, grupu koja je izabrana iz vodonika, C_1-C_6-alkila-, C_3-C_7-cikloalkila-, heterociklila-, fenila ili heteroarila pri čemu pomenuta C_1-C_6-alkilna, C_3-C_7-cikloalkilna-, heterociklilna-, fenilna ili heteroarilna grupa je ponekad supstituisana sa jednim, dva ili tri supstituenta. identično ili različito, koja su izabrana iz halogena, hidroksi, C_1-C_3-alkila-, C_1-C_3-alkoksi-. amino, alkilamino-, dialkilamino-, acetilamino-, N-metil-N-acetilamino-, cikličkih amina, halo-C_1-C_3-alkila-, C_1-C_3-fluoroalkoksi-; ili njegove soli, njegovi solvati ili soli solvata.

Prijava sadrži još **16 patentnih zahteva.**

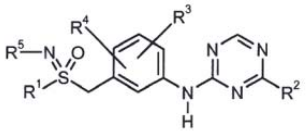

(I)

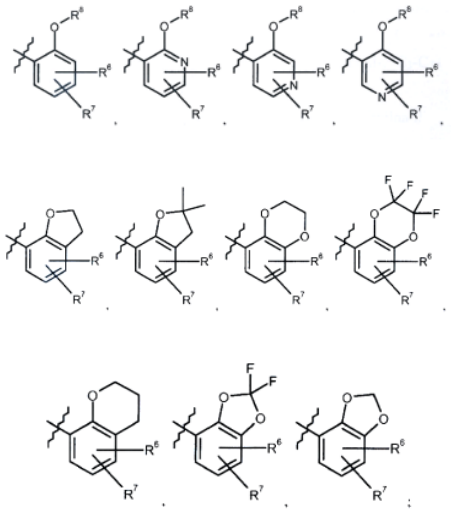

(51) ***C 07 D 209/52*** (2006.01) **(11) 54279**
A 61 K 31/403 (2006.01) **(13) B1**
A 61 P 25/00 (2006.01)
(21) P-2015/0642 (22) 07.06.2012.
(30) FR 08.06.2011. 1101746
(96) 07.06.2012. 12171118.8
(97) 05.08.2015. EP2532651B 2015/32 FR
(54) POSTUPAK SINTEZE I KRISTALNI OBLIK 4-{3-[CIS-HEKSAHIDROCIKLOPENTA[C]PIROL-2(1H)-IL]PROPOKSI}BENZAMID HIDROHLORIDA, KAO I PRIDRUŽENE SLOBODNE BAZE I FARMACEUTSKE SMEŠE KOJE IH SADRŽE
SYNTHESIS PROCESS, AND CRYSTALLINE FORM OF 4-{3-[CIS-HEXAHYDROCYCLOPENTA[C]PYRROL-2(1H)-YL]PROPOXY}BENZAMIDE HYDROCHLORIDE AND ITS FREE BASE AS WELL AS THE PHARMACEUTICAL COMPOSITIONS CONTAINING THEM
(73) LES LABORATOIRES SERVIER , 35, rue de Verdun, 92284 Suresnes Cedex, FR
(72) ROBERT, Nicolas, 8, rue de Montmorency, 76600 Le Havre, FR; LERESTIF, Jean-Michel, 27 bis, rue de la Briqueterie, 76190 Yvetot, FR; LECOUVE, Jean-Pierre, 93, rue du Docteur Vigné, 76600 Le Havre, FX; GAILLARD, Marina, 11 bis, rue du Faubourg Saint Jean, 45000 Orléans, FR; MEUNIER, Loïc, preminuo, FR; LETELLIER, Philippe, 25, rue du Faubourg Saint Jean, 45000 Orléans, FR; BOIRET, Mathieu, 27 rue de Patay, 45000 Orléans, FR
(74) PETOŠEVIĆ D.O.O, Kneza Mihaila 1-3, 11000 Beograd, RS
(57) Postupak za industrijsku sintezu jedinjenja formule (I): **naznačen time** što jedinjenje formule (II): reaguje sa amonijakom na temperaturi većoj od 100°C kako se formira jedinjenje formule (III): koje se redukuje kako se dobija biciklični amin formule (IV): ovo poslednje jedinjenje se zatim podvrgava: - ili reakciji kuplovanja u baznim uslovima u polarnoj sredini sa jedinjenjem formule (V): u kojoj Y predstavlja $-CH_2$-Hal pri čemu je Hal halogen, ili $-CH_2-OSO_2-R$ grupu, u kojoj je R (C_1-C_6)-alkil grupa ili $-C_6H_4-CH_3$ grupa, - ili reduktivnoj aminaciji u kiseloj sredini sa jedinjenjem formule (V'): u kojoj R' i R" predstavljaju nezavisno jedan od drugog (C_1-C_6)-alkil grupu, ili R' i R" zajedno obrazuju $-(CH_2)_n-$ grupu, gde n=2-3, ili jedna grupa R' ili R" predstavlja atom vodonika a druga (C_1-C_6)-alkil grupu, - ili reduktivnoj aminaciji sa jedinjenjem formule (V"): da bi se dobila slobodna baza jedinjenja formule (I), koja se stavlja zajedno sa hlorovodoničnom kiselinom kako bi se formiralo jedinjenje formule (I) koje se izoluje u vidu čvrste materije.
Prijava sadrži još **31 patentni zahtev.**

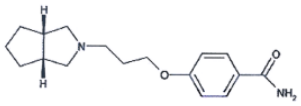
(I)

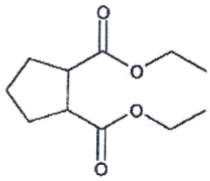
(II)

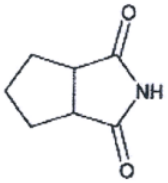
(III)

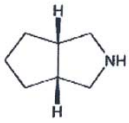
(IV)

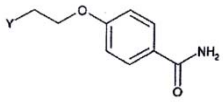
(V)

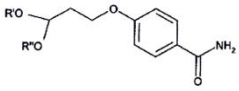
(V')

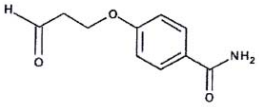
(V")

(51) ***C 07 D 213/36*** (2006.01) **(11) 54337**
A 61 K 31/341 (2006.01) **(13) B1**
A 61 K 31/381 (2006.01)
A 61 K 31/4025 (2006.01)
A 61 K 31/4402 (2006.01)
A 61 P 29/00 (2006.01)
C 07 D 207/323 (2006.01)
C 07 D 307/52 (2006.01)
C 07 D 307/56 (2006.01)
C 07 D 333/20 (2006.01)
C 07 D 333/28 (2006.01)
(21) P-2015/0718 (22) 27.01.2012.
(30) EP 28.01.2011. 11425021
(86) WO 27.01.2012. PCT/EP2012/051292
(87) WO 02.08.2012. WO 2012/101244
(96) 27.01.2012. 12705078.9
(97) 12.08.2015. EP2668160B 2015/33 EN
(54) ANTAGONISTI RECEPTORA TRPM8
TRPM8 RECEPTOR ANTAGONISTS
(73) DOMPÉ FARMACEUTICI S.P.A., Via S. Martino Della Battaglia 12, 20122 Milano, IT
(72) MORICONI, Alessio, c/o DOMPE' S.P.A., Via Campo Di Pile S.N.C., I-67100 L'Aquila, IT; BIANCHINI, Gianluca, c/o DOMPE' S.P.A., Via Campo Di Pile S.N.C., I-67100 L'Aquila (AQ), IT; BRANDOLINI, Laura, c/o DOMPE' S.P.A., Via Campo Di Pile S.N.C., I-67100 L'Aquila (AQ), IT; ARAMINI, Andrea, c/o DOMPE' S.P.A., Via Campo Di Pile S.N.C., I-67100 L'Aquila (AQ), IT; LIBERATI, Chiara, c/o AXXAM S.P.A., San Raffaele, Biomedical Science Park, Via Olgettina 58, I-20132 Milano, IT; BOVOLENTA, Silvia, c/o AXXAM S.P.A., San Raffaele, Biomedical Science Park, Via Olgettina 58, I-20132 Milano, IT; BECCARI, Andrea, c/o Dompé S.p.A., Località Campo di Pile SNC, I-67100 L`Aquila (AQ), IT; LORENZI, Simone, c/o DOMPE' S.P.A., Località Campo di Pile S.N.C., I-67100 L'Aquila (AQ), IT
(74) ŽIVKOVIĆ, Zoran, Alekse Nenadovića 16, 11000 Beograd, RS
(57) Patenti zahtevi i njihove farmaceutski prihvatljive soli, u kojoj: R je odabrano između: - H, Br, CN, NO_2, SO_2NH_2, SO_2NHR' i $SO_2N(R')_2$, gde je R' izabrano između ravnog ili razgranatog C_1-C_4 alkila; X je odabrano između: - F, Cl, C_1-C_3 alkila, NH_2 i OH Y je odabrano između: - -O-, CH_2, NH i SO_2 R1 i R2, nezavisno jedan od drugog, odabrani su između - H, F i ravnog ili razgranatog C_1-C_4 alkila; R3 i R4, nezavisno jedan od drugog, odabrani su između - H i ravnog ili razgranatog C_1-C_4 alkila; Z je odabrano između: - NR6 i $R6R7N^+$, gde su R6 i R7, nezavisno jedan od drugog, odabrani između: - H i ravnog ili razgranatog C_1-C_4 alkila R5 je ostatak odabran između: - H i ravnog ili razgranatog C_1-C_4 alkila Het je heteroaril grupa odabrana između pirolila, N-metilpirolila, tiofenila, furila i piridinila, nesupstituisan ili supstituisan jednim ili više supstituenata odabranih između F, Cl, CH_3, NH_2 i OH.
Prijava sadrži još **11 patentnih zahteva.**

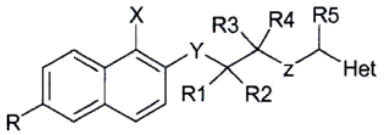

(I)

(51) ***C 07 D 213/56*** (2006.01) **(11) 54284**
A 61 K 31/44 (2006.01) **(13) B1**
(21) P-2015/0653 (22) 03.05.2005.
(30) US 04.05.2004. 568043 P
US 07.09.2004. 607533 P
US 02.05.2005. 119558
(86) WO 03.05.2005. PCT/US2005/015333
(87) WO 17.11.2005. WO 2005/108349
(96) 03.05.2005. 05744537.1
(97) 12.08.2015. EP1755596B 2015/33 EN
(54) POSTUPAK ZA PRIPREMU ATAZANAVIR BISULFATA I NOVIH OBLIKA
PROCESS FOR PREPARING ATAZANAVIR BISULFATE AND NOVEL FORMS
(73) BRISTOL-MYERS SQUIBB HOLDINGS IRELAND, Hinterbergstrasse 16, 6312 Steinhausen, CH
(72) KIM, Soojin, 23 Country Club Way, Demarest, NJ 07627, US; LOTZ, Bruce, T., 16 Windsor Lane, Yardville, NJ 08620, US; MALLEY, Mary, F., 50 Merion Place, Lawrenceville, NJ 08648, US; GOUGOUTAS, Jack, Z., 101 Westerly Road, Princeton, NJ 08540, US; DAVIDOVICH, Martha, 159 Fern Road, East Brunswick, NJ 08816, US; SRIVASTAVA, Sushil, K., 9 Kayann Drive, Dayton, NJ 08810, US
(74) ŽIVKO MIJATOVIĆ AND PARTNERS D.O.O., Svetogorska 7/L2, 11000 Beograd, RS
(57) Postupak za pripremu atazanavir bisulfata u obliku kristala oblika A, koji sadrži reakciju rastvora atazanavir slobodne baze u organskom rastvaraču, koji je aceton ili smeša acetona i N-metilpirolidona sa prvim delom koncentrovane sumporne kiseline u količini takvoj da reaguje sa manje od oko 15% prema težini atazanavir slobodne baze, dodavanje klica kristala oblika A atazanavir bisulfata u reakcionu smešu, kako se kristali atazanavir bisulfata formiraju, dodavanje dodatne koncentrovane sumporne kiseline u višestrukim stadijumima na rastućoj stopi prema sledećoj jednačini gde V_{time} = zapremina sumporne kiseline koja je dodata u toku proteklog vremenskog perioda V_{total} = ukupna zapremina kiseline koja predstavlja 90% punjenje time = vreme proteklo u kristalizaciji time $_{total}$ = ukupno vreme kristalizacije ili ukupno vreme za punjenje kiseline da bi se postiglo formiranje kristala atazanavir bisulfata, i sušenje atazanavir bisulfata da bi se formirali kristali oblika A.
Prijava sadrži još **26 patentnih zahteva.**

$$V_{time} = V_{total} \times \left(\frac{time}{time_{total}}\right)^3$$

---

(51) ***C 07 D 213/73*** (2006.01) **(11) 54339**
A 61 K 31/44 (2006.01) **(13) B1**
A 61 K 31/4427 (2006.01)
A 61 P 33/06 (2006.01)
C 07 D 401/04 (2006.01)
C 07 D 401/10 (2006.01)
C 07 D 401/14 (2006.01)
C 07 D 405/04 (2006.01)
C 07 D 413/10 (2006.01)
C 07 D 413/14 (2006.01)
C 07 D 417/04 (2006.01)
C 07 D 417/14 (2006.01)
C 07 D 471/06 (2006.01)
(21) P-2015/0696 (22) 17.01.2011.
(30) US 18.01.2010. 295821 P
(86) WO 17.01.2011. PCT/IB2011/050192
(87) WO 21.07.2011. WO 2011/086531
(96) 17.01.2011. 11704673.0
(97) 19.08.2015. EP2526090B 2015/34 EN
(54) NOVI ANTIMALARIJSKI AGENSI
NEW ANTI-MALARIAL AGENTS
(73) MMV MEDICINES FOR MALARIA VENTURE, 20, route de Pré-Bois, ICC, 1215 Geneva, CH
(72) WITTY, Michael, John, 2 Bridleway Whitfield, Dover, Kent CT16 3NH, GB; HARDICK, David, 9A Wilburton Road, Stretham, Cambridgeshire CB6 3LL, GB
(74) ĆOSOVIĆ, Dragoljub, Bulevar Arsenija Čarnojevića 54, III/12, 11070 Novi Beograd, RS
(57) Aminopiridin opšte formule (I), **naznačen time,** što X i Y nezavisno označavaju grupe izabrane između opciono supstituisane arilne i opciono supstituisane heteroarilne grupe, kao i tautomere, geometrijske izomere, optički aktivne oblike, farmaceutski prihvatljive soli, komplekse i farmaceutski aktivne derivate za upotrebu u tretmanu ili profilaksi malarije. Prijava sadrži još **15 patentnih zahteva.**

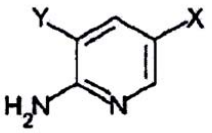

(I)

(51) ***C 07 D 213/81*** (2006.01) **(11) 54348**
C 07 D 231/14 (2006.01) **(13) B1**
C 07 D 233/26 (2006.01)
C 07 D 233/90 (2006.01)
C 07 D 237/24 (2006.01)
C 07 D 239/34 (2006.01)
C 07 D 241/24 (2006.01)
C 07 D 249/04 (2006.01)
C 07 D 249/10 (2006.01)
C 07 D 249/18 (2006.01)
C 07 D 257/04 (2006.01)
C 07 D 261/18 (2006.01)
C 07 D 261/20 (2006.01)
C 07 D 263/34 (2006.01)
C 07 D 271/06 (2006.01)
(21) P-2015/0708 (22) 14.12.2011.
(30) US 15.12.2010. 423180 P
(86) WO 14.12.2011. PCT/US2011/064829
(87) WO 21.06.2012. WO 2012/082853
(96) 14.12.2011. 11808444.1
(97) 12.08.2015. EP2651896B 2015/33 EN
(54) INHIBITORI NEPRILIZINA
NEPRILYSIN INHIBITORS
(73) THERAVANCE BIOPHARMA R&D IP, LLC, 901 Gateway Boulevard, South San Francisco, CA 94080, US
(72) GENDRON, Roland, 345 Franconia Street, San Francisco, California 94110, US; FLEURY, Melissa, 1023 Divisadero Street, San Francisco, California 94115, US; HUGHES, Adam, D., 1221 Judson Street, Belmont, California 94002, US
(74) VLAHOVIĆ, Slobodan, Radoja Dakića 35/32, 11070 Novi Beograd, RS
(57) Jedinjenje formule I: gde: R^1 je izabran između -OR^7 i -NR^8R^9; R^2 je H ili -$P(O)(OH)_2$ ili je R^2 uzet zajedno sa R^7 da bi formirali -$CR^{18}R^{19}$ - ili je uzet zajedno sa R^8 da bi formirali -C(O)-; X je -C_{1-9}heteroaril; R^3 nije prisutan ili je izabran između H; halo; -C_{0-5}alkilen-OH; -NH_2; -C_{1-6}alkila; -CF_3; -C_{3-7}cikloalkila; -C_{0-2}alkilen-O-C_{1-6}alkila; -C(O)R^{20}; -C_{0-1}alkilen-COOR^{21}; -C(O)N$R^{22}R^{23}$; -NHC(O)R^{24}; =O; -NO_2; -C(CH_3)=N(OH); fenila opciono supstituisanog sa jednom ili dve grupe nezavisno izabrane između halo, -OH, -CF_3, -OCH_3, -NHC(O)CH_3, i fenila; naftalenila; piridinila; pirazinila; pirazolila opciono supstituisanog sa metilom; tiofenila opciono supstituisanog sa metilom ili halo; furanila; i -CH_2-morfolinila; i R^3, kada je prisutan, je povezan sa atomom ugljenika; R^4 nije prisutan ili je izabran između sledećih: H; -OH; - C_{1-6}alkila; - C_{1-2}alkilen-COOR^{35}; -CH_2OC(O)CH(R^{36})NH_2; -OCH_2OC(O)CH(R^{36})NH_2; -OCH_2OC(O)CH_3; -CH_2OP(O)$(OH)_2$ -CH_2CH(OH)CH_2OH; -CH[CH(CH_3)$_2$]-NHC(O)O- C_{1-6}alkila; piridinila; i fenila ili benzila opciono supstituisanih sa jednom ili više grupa izabranih između halo, -COOR^{35}, -OCH_3, -OCF_3, i -SCF_3; i R^4, kada je prisutan, povezan je sa atomom ugljenika ili azota; ili su R^3 i R^4 uzeti zajedno da bi formirali -fenilen-O-$(CH_2)_{1-3}$- ili -fenilen-O-CH_2-CHOH-CH_2-; a je 0 ili 1; R^5 je izabran između halo, -CH_3, -CF_3,

i -CN; b je 0 ili celi broj između 1 i 3; svaki R^6 je nezavisno izabran između halo, -OH, $-CH_3$, $-OCH_3$, i $-CF_3$; R^7 je izabran između H, $-C_{1-6}$alkila, $-C_{1-3}$alkilen-C_{6-10}arila, - C_{1-3}alkilen- C_{1-9}heteroarila, $-C_{3-7}$cikloalkila, $-[(CH_2)_2O]_{1-3}CH_3$, $-C_{1-6}$alkilen-$OC(O)R^{10}$, $-C_{1-6}$alkilen-NR^{12} R^{13}, $-C_{1-6}$alkilen-$C(O)R^{31}$, $-C_{0-6}$alkilenmorfolinila, -C_{1-6}alkilen-SO_2- C_{1-6}alkila, $R^{1\ 0}$je izabran između $-C_{1-6}$alkila, -O-C_{1-6}alkila, $-C_{3-7}$cikloalkila, -O-C_{3-7}cikloalkila, fenila, -O-fenila, $-NR^{12}$ R^{13}, $-CH[CH(CH_3)_2]-NH_2$, $-CH[CH(CH_3)_2]$-NHC(O)O- C_{1-6}alkila, i $-CH(NH_2)CH_2COOCH_3$; i R^{12} i R^{13} su nezavisno izabrani između H, - C_{1-6}alkila, i benzila; ili su R^{12} i R^{13} uzeti zajedno kao $-(CH_2)_{3-6}$-, $-C(O)-(CH_2)_3$-, ili $-(CH_2)_2O(CH_2)_2$-; R^{31} je izabran između -O- C_{1-6}alkila, -O-benzila, i $-NR^{12}$ R^{13}; i R^{32} je - C_{1-6}alkil ili $-C_{0-6}$alkilen-C_{6-10}aril; R^8 je izabran između H, -OH, $-OC(O)R^{14}$, $-CH_2COOH$, -O-benzila, -piridila, i $-OC(S)NR^{15}$ R^{16}; R^{14} je izabran između H, $-C_{1-6}$alkila, $-C_{6-10}$arila, $-OCH_2-C_{6-10}$arila, $-CH_2O-C_{6-10}$arila, i $-NR^{15}R^{16}$; i R^{15} i R^{16} su nezavisno izabrani između H i $-C_{1-4}$alkila; R^9 je izabran između H, $-C_{1-6}$alkila, i $-C(O)-R^{17}$; i R^{17} je izabran između H, $-C_{1-6}$alkila, $-C_{3-7}$cikloalkila, $-C_{6-10}$arila, i - C_{1-9}heteroarila; R^{18} i R^{19} su nezavisno izabrani između H, -C_{1-6}alkila, i -O-C_{3-7}cikloalkila, ili su R^{18} i R^{19} uzeti zajedno da bi formirali =O; R^{20} je izabran između H i -C_{1-6}alkila; R^{21} i R^{35} su nezavisno izabrani između H, $-C_{1-6}$alkila, $-C_{1-3}$alkilen-C_{6-10}arila, $-C_{1-3}$alkilen-C_{1-9}heteroarila, $-C_{3-7}$cikloalkila, $-[(CH_2)_2O]_{1-3}CH_3$, $-C_{1-6}$alkilen-$OC(O)R^{25}$, - C_{1-6}alkilen-$NR^{27}R^{28}$, - C_{1-6}alkilen-$C(O)R^{33}$, $-C_{0-6}$alkilenmorfolinila, $-C_{1-6}$alkilen-SO_2-C_{1-6}alkila, R^{25} je izabran između $-C_{1-6}$alkila, -O-C_{1-6}alkila, -C_{3-7}cikloalkila, -O-C_{3-7}cikloalkila, fenila, -O-fenila, $-NR^{27}R^{28}$, $-CH[CH(CH_3)_2]-NH_2$, $-CH[CH(CH_3)_2]$-NHC(O)O-C_{1-6}alkila, i $-CH(NH_2)CH_2COOCH_3$; R^{27} i R^{28} su nezavisno izabrani između H, $-C_{1-6}$alkila, i benzila; ili su R^{27} i R^{28} uzeti zajedno kao $-(CH_2)_{3-6}$-, $-C(O)-(CH_2)_3$-, ili $-(CH_2)_2O(CH_2)_2$-; R^{33} je izabran između -O-C_{1-6}alkila, -O-benzila, i $-NR^{27}R^{28}$; i R^{34}je $-C_{1-6}$alkil ili $-C_{0-6}$alkilen-C_{6-10}aril; R^{22} i R^{23} su nezavisno izabrani između H, $-C_{1-6}$alkila, $-CH_2COOH$, $-(CH_2)_2OH$, $-(CH_2)_2OCH_3$, $-(CH_2)_2SO_2NH_2$, $-(CH_2)_2N(CH_3)_2$, $-C_{0-1}$alkilen-C_{1-7}cikloalkila, i $-(CH_2)_2$-imidazolila; ili su R^{22} i R^{23} uzeti zajedno da bi formirali zasićeni ili delimično nezasićeni $-C_{3-5}$heterocikl opciono supstituisan sa halo, -OH, -COOH, ili $-CONH_2$; i opciono sadrže atom kiseonika u prstenu; R^{24} je izabran između $-C_{1-6}$alkila; $-C_{0-1}$alkilen-O-C_{1-6}alkila; fenila opciono supstituisanog sa halo ili $-OCH_3$; i - C_{1-9}heteroarila; i R^{36} je izabran između H, $-CH(CH_3)_2$, fenila, i benzila; gde je svaka alkil grupa u R^1 R^3, i R^4 opciono supstituisana sa 1 do 8 atoma fluora; i; gde je metilen linker na bifenilu opciono supstituisan sa jednom ili dve $-C_{1-6}$alkil grupe ili ciklopropilom; ili sa njegovom farmaceutski prihvatljivom soli.

Prijava sadrži još **29 patentnih zahteva.**

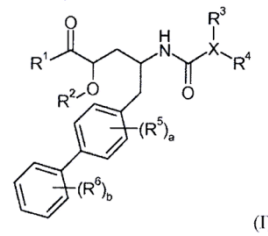

(I)

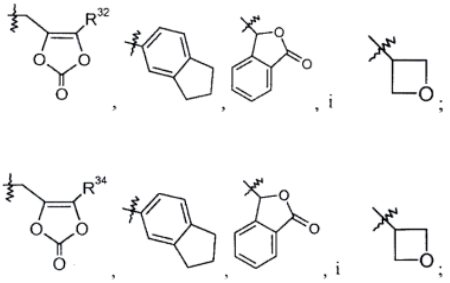

---

(51) ***C 07 D 231/54*** (2006.01) **(11) 54269**
A 61 K 31/416 (2006.01) **(13) B1**
A 61 P 5/00 (2006.01)
A 61 P 9/00 (2006.01)
A 61 P 13/00 (2006.01)
C 07 D 231/56 (2006.01)

(21) P-2015/0619 (22) 07.06.2012.
(30) US 14.06.2011. 201161496657 P
US 11.07.2011. 201161506349 P
(86) WO 07.06.2012. PCT/US2012/041212
(87) WO 20.12.2012. WO 2012/173849
(96) 07.06.2012. 12727984.2
(97) 12.08.2015. EP2721009B 2015/33 EN

(54) DERIVATI PIRAZOLA KORISNI KAO INHIBITORI ALDOSTERON SINTAZE

PYRAZOLE DERIVATIVES USEFUL AS ALDOSTERONE SYNTHASE INHIBITORS

(73) ELI LILLY AND COMPANY, Lilly Corporate Center, Indianapolis, IN 46285, US

(72) BELL, Michael, Gregory, c/o Eli Lilly and Company, P.O. Box 6288, Indianapolis, IN 46206-6288, US; HOOGESTRAAT, Paul J., c/o Eli Lilly and Company, P.O. Box 6288, Indianapolis, IN 46206-6288, US; MABRY, Thomas, Edward, c/o Eli Lilly and Company, P.O. Box 6288, Indianapolis, IN 46206-6288, US; SHEN, Quanrong, c/o Eli Lilly and Company, P.O. Box 6288, Indianapolis, IN 46206-6288, US; ESCRIBANO, Ana, Maria, c/o Eli Lilly and Company, P.O. Box 6288, Indianapolis, IN 46206-6288, US

(74) POPOVIĆ, Gordana i ost., Takovska 19, 11000 Beograd, RS

(57) Jedinjenje formule: **naznačeno time** što n je 0, 1 ili 2; m je 1 ili 2; R^1 i R^2 su nezavisno izabrani od vodonika, $-CH_3$ i $-CH_2CH_3$ grupe; R^3 je -CN, -F, -Cl, $-CH_3$, $-OCH_3$ ili $-CF_3$ grupa; R^4 je u svakoj situaciji

nezavisno izabran od -F, -Cl, -Br, $-CH_3$, $-OCH_3$, $-CF_3$ i -CN grupe; ili njegova farmaceutski prihvatljiva so.
Prijava sadrži još **12 patentnih zahteva.**

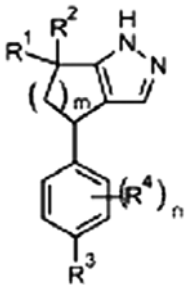

(51) ***C 07 D 249/18*** (2006.01) **(11) 54332**
A 01 N 37/34 (2006.01) **(13) B1**
A 01 N 43/707 (2006.01)
A 61 P 33/00 (2006.01)
C 07 C 253/04 (2006.01)
C 07 C 255/42 (2006.01)
C 07 D 231/56 (2006.01)
(21) P-2015/0630 (22) 12.05.2008.
(30) US 15.05.2007. 930485 P
(86) WO 12.05.2008. PCT/US2008/063417
(87) WO 27.11.2008. WO 2008/144275
(96) 12.05.2008. 08769452.7
(97) 08.07.2015. EP2155699B 2015/28 EN
(54) ARILOAZOL-2-IL CIJANOETILAMINO JEDINJENJA, POSTUPCI DOBIJANJA I POSTUPCI NJIHOVE PRIMENE
ARYLOAZOL-2-YL CYANOETHYLAMINO COMPOUNDS, METHOD OF MAKING AND METHOD OF USING THEREOF
(73) MERIAL, INC., 3239 Satellite Boulevard Bldg. 500, Duluth, GA 30096, US; AVENTIS AGRICULTURE, 54, rue La Boetie, 75008 Paris, FR
(72) SOLL, Mark David, 605 Newport Shore, Alpharetta, GA 30005, US; LE HIR DE FALLOIS, Loic Patrick, 404 Holly Lane, Chapel Hill, NC 27517, US; HUBER, Scot Kevin, 6104 Bramblewood Drive, Raleigh, NC 27612, US; LEE, Hyoung Ik, 103 Roundtop Road, Cary, NC 27519, US; WILKINSON, Douglas Edward, 536 Rodney Bay Crossing, Wake Forest, NC 27587, US; JACOBS, Robert Toms, 1849 Old College Circle, Wake Forest, NC 27587, US
(74) ŽIVKO MIJATOVIĆ AND PARTNERS D.O.O., Svetogorska 7/L2, 11000 Beograd, RS
(57) Jedinjenje ariloazol-2-il-cijanoetilamin formule (I): P je C-R_1 ili N; Q je C-R_2 ili N; V je C-R_8 ili N; W je C-R_9 ili N; X je C-R_{10} ili N; Y je C-R_{11} ili N; R_1, R_2, R_8, R_9, R_{10} i R_{11} su nezavisno jedan od drugog, vodonik, amino, amido, cijano, nitro, halogen, alkil, alkenil, alkinil, cikloalkil, hidroksialkil, haloalkil, alkiltio, haloalkiltio, ariltio, alkoksi, fenoksi, alkoksialkoksi, cikloalkiloksi, haloalkoksi, alkilkarbonil, haloalkilkarbonil, alkilsulfinil, haloalkilsulfinil, alkilsulfonil, alkilamino, di(alkil)amino, alkilkarbonilamino, alkilaminoalkoksi, dialkilaminoalkoksi, alkilaminoalkil, dialkilaminoalkil, aminoalkil, formil, HO_2C-, alkil-O_2C-, nesupstituisani ili supstituisani aril ili nesupstituisani ili supstituisani fenoksi, naznačeno time što supstituenti mogu biti nezavisni jedan od drugog i izabrani iz grupe koju sačinjavaju cijano, nitro, halogen, alkil, haloalkil, alkiltio, haloalkiltio, ariltio, alkoksi, haloalkoksi, alkilkarbonil, haloalkilkarbonil, alkilsulfinil, haloalkilsulflnil, alkilsulfonil, haloalkilsulfonil; R_3, R_4 i R_5 su nezavisno jedan od drugog, vodonik halogen, alkil, hidroksialkil, alkiltioalkil, haloalkil, alkiloksialkil, alkilsulfinilalkil, alkilsulfonilalkil, alkilsulfoniloksialkil; nesupstituisani ili supstitiusani cikloalkil, naznačen time što supstituenti mogu biti nezavisni jedan od drugog i izabrani iz grupe koju sačinjavaju halogen i alkil; nesupstituisani ili supstituisani fenil, naznačeno time da supstituenti mogu biti nezavisni jedan od drugog i izabrani iz grupe koju sačinjavaju cijano, nitro, halogen, alkil, haloalkil, alkiltio, haloalkiltio, ariltio, alkoksi, haloalkoksi, alkilkarbonil, haloalkilkarbonil, alkilsulfinil, haloalkilsulfinil, alkilsulfonil, haloalkilsulfonil, alkilamino, di(alkil)amino; ili R_4 i R_5, zajedno sa atomom ugljenika za koji su prikačeni formiraju cikloalkilni prsten; R_6 je vodonik, alkil, alkoksialkil, alkilkarbonil, alkiltiokarbonil ili nesupstituisani ili supstituisani benzil, naznačeno time da supstituenti mogu biti nezavisni jedan od drugog i izabrani iz grupe koju sačinjavaju cijano, nitro, halogen, alkil, haloalkil, alkiltio, haloalkiltio, ariltio, alkoksi, haloalkoksi, alkilkarbonil, haloalkilkarbonil, alkilsulfinil, haloalkilsulfinil, alkilsulfonil, haloalkilsulfonil, alkilamino, di(alkil)amino; R_7 je vodonik, alkil, alkoksialkil, alkilkarbonil, alkiltiokarbonil ili supstituisani ili nesupstituisani fenil, naznačeno time da supstituenti mogu biti nezavisni jedan od drugog i izabrani iz grupe koju sačinjavaju cijano, nitro, halogen, alkil, haloalkil, fenil, fenoksi, alkiltio, haloalkiltio, ariltio, alkoksi, haloalkoksi, alkilkarbonil, haloalkilkarbonil, alkilsulfinil, haloalkilsulfinil, alkilsulfonil, haloalkilsulfonil alkilamino, di(alkil)amino; nesupstituisani ili supstituisani hetaril, naznačeno time da supstituenti mogu biti nezavisni jedan od drugog i izabrani iz grupe koju sačinjavaju cijano, nitro, halogen, alkil, haloalkil, alkiltio, haloalkiltio, ariltio, alkoksi, haloalkoksi, alkilkarbonil, haloalkilkarbonil, alkilsulfinil, haloalkilsulfinil, alkilsulfonil, alkilamino, di(alkil)amino; ili nesupstituisani ili supstituisani naftil ili kvinolil, naznačeni time što supstituenti mogu biti nezavisni jedan od drugog ili izabrani iz grupe koju sačinjavaju cijano, nitro, halogen, alkil, haloalkil, alkiltio, haloalkiltio, ariltio, alkoksi, haloalkoksi, alkilkarbonil, haloalkilkarbonil, alkilsulfinil, haloalkilsulfinil, alkilsulfonil, alkilamino, di(alkil)amino; Z je direktna veza, C(O), C(S) ili $S(O)_p$; a je 1, 2 ili 3; p je 0, 1 ili 2; i soli prethodno navedenih jedinjenja.
Prijava sadrži još **19 patentnih zahteva.**

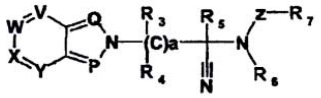

(I)

(51) ***C 07 D 279/06*** (2006.01) **(11) 54260**
A 61 K 31/541 (2006.01) **(13) B1**
A 61 P 25/28 (2006.01)
(21) P-2015/0585 (22) 15.04.2009.
(30) US 02.05.2008. 49881 P
(86) WO 15.04.2009. PCT/US2009/040589
(87) WO 05.11.2009. WO 2009/134617
(96) 15.04.2009. 09739419.1
(97) 19.08.2015. EP2297120B 2015/34 EN
(54) DERIVATI AMINODIHIDROTIAZINA KAO BACE INHIBITORI ZA TRETMAN ALZHEIMEROVE BOLESTI
AMINODIHYDROTHIAZINE DERIVATIVES AS BACE INHIBITORS FOR THE TREATMENT OF ALZHEIMER'S DISEASE
(73) ELI LILLY & COMPANY, Lilly Corporate Center, Indianapolis, IN 46285, US
(72) AUDIA, James, Edmund, Eli Lilly and Company. Lilly Corporate Center, Indianapolis, IN 46285, US; MERGOTT. Dustin. James, Eli Lilly and Company, Lilly Corporate Center, Indianapolis, IN 46285, US; SHEEHAN, Scott, Martin, Eli Lilly and Company, Lilly Corporate Center, Indianapolis, IN 46285, US; WATSON, Brian, Morgan, Eli Lilly and Company, Lilly Corporate Center, Indianapolis, IN 46285, US
(74) POPOVIĆ, Gordana i ost., Takovska 19, 11000 Beograd, RS
(57) Jedinjenje Formule I: pri čemu: n je 0, 1 ili 2; R^1 je pirimidinil, pirazinil opciono supstituisan sa hlorom ili fluorom ili piridinil opciono supstituisan sa jednim ili dva supstituenta svaki nezavisno izabran od hlora, fluora i C_1-C_3 alkoksi grupe: R^2 je u svakom slučaju nezavisno izabran od hlora ili fluora; R^3 je vodonik ili C_1-C_4 alkil opciono supstituisan sa hidroksi grupom; i R^4 je vodonik ili C_1-C_3 alkil grupa; ili njegova farmaceutski prihvatljiva so.
Prijava sadrži još **9 patentnih zahteva.**

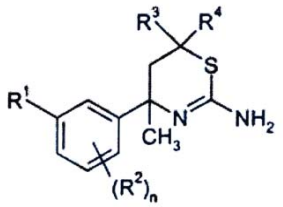

(51) ***C 07 D 279/08*** (2006.01) **(11) 54311**
A 61 K 31/4439 (2006.01) **(13) B1**
A 61 K 31/5415 (2006.01)
A 61 K 31/542 (2006.01)
A 61 P 25/28 (2006.01)
A 61 P 43/00 (2006.01)
C 07 D 417/10 (2006.01)
C 07 D 417/12 (2006.01)
C 07 D 417/14 (2006.01)
C 07 D 513/04 (2006.01)
(21) P-2015/0621 (22) 16.01.2009.
(30) US 18.01.2008. 21939
JP 18.01.2008. 2008008680
US 31.07.2008. 85024
JP 31.07.2008. 2008197204
(86) WO 16.01.2009. PCT/JP2009/050511
(87) WO 23.07.2009. WO 2009/091016
(96) 16.01.2009. 09701914.5
(97) 05.08.2015. EP2233474B 2015/32 EN
(54) KONDEZOVANI DERIVAT AMINODIHIDROTIAZINA
CONDENSED AMINODIHYDROTHIAZINE DERIVATIVE
(73) EISAI R&D MANAGEMENT CO., LTD., 6-10, Koishikawa 4-chome Bunkyo-ku, Tokyo 112-8088, JP
(72) SUZUKI, Yuichi, c/o Tsukuba Research Laboratories, Eisai Co. Ltd. 1-3, Tokodai 5-chome, Tsukuba-shiIbaraki 300-2635, JP; MOTOKI, Takafumi, c/o Tsukuba Research Laboratories, Eisai Co. Ltd. 1-3, Tokodai 5-chome, Tsukuba-shiIbaraki 300-2635, JP; KANEKO, Toshihiko, c/o Tsukuba Research Laboratories, Eisai Co. Ltd. 1-3, Tokodai 5-chome, Tsukuba-shiIbaraki 300-2635, JP; TAKAISHI, Mamoru, c/o Tsukuba Research Laboratories, Eisai Co. Ltd. 1-3, Tokodai 5-chome, Tsukuba-shiIbaraki 300-2635, JP; ISHIDA, Tasuku, c/o Tsukuba Research Laboratories, Eisai Co. Ltd. 1-3, Tokodai 5-chome, Tsukuba-shiIbaraki 300-2635, JP; TAKEDA, Kunitoshi, c/o Tsukuba Research Laboratories, Eisai Co. Ltd. 1-3, Tokodai 5-chome, Tsukuba-shiIbaraki 300-2635, JP; KITA, Yoichi, c/o Tsukuba Research Laboratories, Eisai Co. Ltd. 1-3, Tokodai 5-chome, Tsukuba-shiIbaraki 300-2635, JP; YAMAMOTO, Noboru, c/o EISAI LONDON RESEARCH LABORATORIES LIMITED, Bernard Katz Building, University College London, Gower Street, London WC1E6BT, GB; KHAN, Afzal, c/o EISAI LONDON RESEARCH LABORATORIES LIMITED, Bernard Katz Building, University College London, Gower Street, London WC1E6BT, GB; DIMOPOULOS, Paschalis, c/o EISAI LONDON RESEARCH LABORATORIES LIMITED, Bernard Katz Building, University College London, Gower Street, London WC1E6BT, GB
(74) MITROVIĆ, Predrag, Alaska 36, 11080 Zemun, RS
(57) Jedinjenje, **naznačeno time,** što ima formulu (I): ili neka njegova farmaceutski prihvatljiva so ili njegov solvat, pri čemu Prsten A je C_{6-14} arilna grupa koja može da ima 1 do 3 supstituenta koja su izabrana iz α-grupe supstituenata, 5- do 6-člana heteroarilna grupa koja može

da ima 1 do 3 supstituenta koja su izabrana iz a-grupe supstituenata ili 9- do 10-člana benzo-fuzionisana heterociklička grupa koja može da ima 1 do 3 supstituenta koja su izabrana iz α-grupe supstituenata, L je jednostruka veza, atom kiseonika, formula -NR^eCO- (gde R^e je atom vodonika ili C_{1-6} alkilna grupa koja može da ima 1 do 3 supstituenta koja su izabrana iz α-grupe supstituenata), formula -NR^eSO_2- (gde R^e je atom vodonika ili C_{1-6} alkilna grupa koja može da ima 1 do 3 supstituenta koja su izabrana iz a-grupe supstituenata), formula -NR^e- (gde R^e je atom vodonika ili C_{1-6} alkilna grupa koja može da ima 1 do 3 supstituenta koja su izabrana iz α-grupe supstituenata), C_{1-6} alkilenska grupa koja može da ima 1 do 3 supstituenta koja su izabrana iz α -grupe supstituenata, C_{2-6} alkenilenska grupa koja može da ima 1 do 3 supstituenta koja su izabrana iz α-grupe supstituenata ili C_{2-6} alkinilenska grupa koja može da ima 1 do 3 supstituenta koja su izabrana iz α-grupe supstituenata, Prsten B je C_{3-8} cikloalkilna grupa koja može da ima 1 do 3 supstituenta koja su izabrana iz α-grupe supstituenata, C_{6-14} arilna grupa koja može da ima 1 do 3 supstituenta izabrana iz α-grupe supstituenata ili 5- do 10-člana heterociklička grupa koja može da ima 1 do 3 supstituenta izabrana iz α-grupe supstituenata, X je metilenska grupa koja može da ima 1 do 2 supstituenta izabrana iz α-grupe supstituenata. Y je jednostruka veza, -NR^Y- (gde R^Y je atom vodonika, C_{1-6} alkilna grupa koja može da ima 1 do 3 supstituenta izabrana iz α-grupe supstituenata, C_{1-6} alkilkarbonilna grupa koja može da ima 1 do 3 supstituenta izabrana iz α-grupe supstituenata, C_{6-14} arilkarbonilna grupa koja može da ima 1 do 3 supstituenta izabrana iz α-grupe supstituenata, C_{1-6} alkilsulfonilna grupa koja može da ima 1 do 3 supstituenta izabrana iz α -grupe supstituenata, C_{6-14} arilsulfonilna grupa koja može da ima 1 do 3 supstituenta izabrana iz α-grupe supstituenata, C_{6-14} arilna grupa koja može da ima 1 do 3 supstituenta izabrana iz α-grupe supstituenata ili 5- do 10-člana heterociklička grupa koja može da ima 1 do 3 supstituenta izabrana iz α-grupe supstituenata), ili atom kiseonika, Z je jednostruka veza, ili C_{1-3} alkilenska grupa koja može da ima 1 do 3 supstituenta koja su izabrana iz a-grupe supstituenata, R^1 i R^2, svaki nezavisno, su atomi vodonika, C_{1-6} alkilna grupa koja može da ima 1 do 3 supstituenta izabrana iz α-grupe supstituenata, C_{1-6} alkilkarbonilna grupa koja može da ima 1 do 3 supstituenta izabrana iz α-grupe supstituenata, C_{6-14}arilkarbonilna grupa koja može da ima 1 do 3 supstituenta izabrana iz α-grupe supstituenata, C_{1-6} alkilsulfonilna grupa koja može da ima 1 do 3 supstituenta izabrana iz α-grupe supstituenata, C_{6-14} arilsulfonilna grupa koja može da ima 1 do 3 supstituenta izabrana iz α-grupe supstituenata, 3- do 10-člana karbociklička grupa koja može da ima 1 do 3 supstituenta izabrana iz α-grupe supstituenata ili 5- do 10-člana heterociklička grupa koja može da ima 1 do 3 supstituenta izabrana iz α-grupe supstituenata, a R^3, R^4, R^3 i R^6 su nezavisno atom vodonika, atom halogena, hidroksi grupa, C_{1-6} alkilna grupa koja može da ima 1 do 3 supstituenta izabrana iz α-grupe supstituenata, C_{1-6} alkoksi grupa koja može da ima 1 do 3 supstituenta izabrana iz α-grupe supstituenata, 3- do 10-člana karbociklička grupa koja može da ima 1 do 3 supstituenta izabrana iz α-grupe supstituenata ili 5- do 10-člana heterociklička grupa koja može da ima 1 do 3 supstituenta izabrana iz α-grupe supstituenata, [α-grupa supstituenata: atom vodonika, atom halogena, hidroksi grupa, nitro grupa, C_{1-6} alkiltio grupa, C_{6-14} arilna grupa, C_{6-14} ariloksikarbonilna grupa, C_{6-14} arilkarbonilna grupa, cijano grupa, C_{3-8} cikloalkoksi grupa, C_{3-8} cikloalkilna grupa, C_{3-8} cikloalkiltio grupa, sulfonilamino grupa (gde sulfonilamino grupa može da bude supstituisana sa C_{1-6} alkilnom grupom), C_{2-6} alkenilna grupa koja može da ima 1 do 3 supstituenta izabrana iz β-grupe supstituenata, C_{2-6} alkinilna grupa koja može da ima 1 do 3 supstituenta izabrana iz β-grupe supstituenata, karbamoilna grupa koja može da bude supstituisana sa jednom ili dve C_{1-6} alkilne grupe, C_{1-6} alkoksi koja može da ima 1 do 3 stituenta izabrana iz β-grupe supstituenata, C_{1-6} alkilna grupa koja može da ima 1 do 3 supstituenta izabrana iz β-grupe supstituenata i 5- do 10-člana heterociklička grupa koja može da ima 1 do 3 supstituenta izabrana iz β-grupe supstituenata, β-grupa supstituenata: atom halogena, cijano grupa, C_{1-6} alkoksi grupa, C_{1-6} alkilna grupa, C_{3-8} cikloalkilna grupa i okso grupa].

Prijava sadrži još **13 patentnih zahteva.**

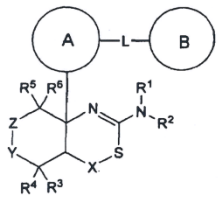

(I)

---

(51) ***C 07 D 401/06*** (2006.01) **(11) 54323**
A 61 K 31/506 (2006.01) **(13) B1**
A 61 P 7/06 (2006.01)
C 07 D 401/10 (2006.01)
C 07 D 401/14 (2006.01)
(21) P-2015/0670 (22) 20.10.2010.
(30) JP 21.10.2009. 2009242884
(86) WO 20.10.2010. PCT/JP2010/068476
(87) WO 28.04.2011. WO 2011/049126
(96) 20.10.2010. 10824975.6
(97) 26.08.2015. EP2492266B 2015/35 EN
(54) DERIVAT 5-HIDROKSIPIRIMIDIN-4-KARBOKSAMIDA
5-HYDROXYPYRIMIDINE-4-CARBOXAMIDE DERIVATIVE
(73) DAIICHI SANKYO COMPANY, LIMITED, 3-5-1 Nihonbashi-honcho, Chuo-ku, Toyko 103-8426, JP

(72) KURIBAYASHI, Takeshi, c/o Daiichi Sankyo Company, Limited 1-2-58, Hiromachi, Shinagawa-ku, Tokyo 140-8710, JP; KUBOTA, Hideki, c/o Daiichi Sankyo Company, Limited 1-2-58, Hiromachi, Shinagawa-ku, Tokyo 140-8710, JP; TANAKA, Naoki, c/o Daiichi Sankyo Company, Limited 1-2-58, Hiromachi, Shinagawa-ku, Tokyo 140-8710, JP; FUKUDA, Takeshi, c/o Daiichi Sankyo Company, Limited 1-2-58, Hiromachi, Shinagawa-ku, Tokyo 140-8710, JP; TSUJI, Takashi, c/o Daiichi Sankyo Company, Limited 1-2-58, Hiromachi, Shinagawa-ku, Tokyo 140-8710, JP; GOTO, Riki, c/o Daiichi Sankyo Company, Limited 1-2-58, Hiromachi, Shinagawa-ku, Tokyo 140-8710, JP
(74) ŽIVKO MIJATOVIĆ AND PARTNERS D.O.O., Svetogorska 7/L2, 11000 Beograd, RS
(57) Jedinjenje predstavljeno sledećom opštom formulom (1): u kome, R^1 predstavlja grupu predstavljenu sledećom opštom formulom (1B): u kome, R^5 predstavlja atom vodonika, atom halogena ili C_1-C_6 alkil grupu, R^6 predstavlja atom vodonika, atom halogena, C_1-C_6 alkil grupu, karbamoil grupu, C_1-C_6 alkilkarbamoil grupu ili (C_1-C_6 alkil) (C_1-C_6 alkil) karbamoil grupu, R^7 predstavlja hidroksi C_1-C_6 alkil grupu koja može imati 1 ili 2 supstituenta nezavisno izabrana od grupe supstituenta α, hidroksihalo C_1-C_6 alkil grupu koja može imati 1 ili 2 supstituenta nezavisno izabrana od grupe supstituenta α, C_1-C_6 alkoksi C_1-C_6 alkil grupu koja može imati 1 ili 2 supstituenta nezavisno izabrana od grupe supstituenta α, (C_1-C_6 alkoksi)karbonil grupu koja može imati 1 ili 2 supstituenta nezavisno izabrana od grupe supstituenta α, C_1-C_6 alkoksi C_1-C_6 alkoksi C_1-C_6 alkil grupu koja može imati 1 ili 2 supstituenta nezavisno izabrana od grupe supstituenta α, hidroksi C_1-C_6 alkoksi grupu koja može imati 1 ili 2 supstituenta nezavisno izabrana od grupe supstituenta α, C_1-C_6 alkilkarbamoil grupu koja može imati 1 ili 2 supstituenta nezavisno izabrana od grupe supstituenta α, (C_1-C_6 alkil) (C_1-C_6 alkil) karbamoil grupu koja može imati 1 ili 2 supstituenta nezavisno izabrana od grupe supstituenta α, C_1-C_6 alkoksikarbamoil grupu koja može imati 1 ili 2 supstituenta nezavisno izabrana od grupe supstituenta α, C_1-C_6 alkilkarbamoil C_1-C_6 alkil grupu koja može imati 1 ili 2 supstituenta nezavisno izabrana od grupe supstituenta α, (C_1-C alkil) (C_1-C_6 alkil)karbamoil C_1-C_6 alkil grupu koja može imati 1 ili 2 supstituenta nezavisno izabrana od grupe supstituenta α, C_2-C_7 alkanoilamino grupu koja može imati 1 ili 2 supstituenta nezavisno izabrana od grupe supstituenta α, C_2-C_7 alkanoilamino C_1-C_6 alkil grupu koja može imati 1 ili 2 supstituenta nezavisno izabrana od grupe supstituenta α, ili C_2-C_7 alkanoiloksi C_1-C_6alkil grupu koja može imati 1 ili 2 supstituenta nezavisno izabrana od grupe supstituenta α, grupa supstituent α predstvalja grupu koja se sastoji od okso grupe, hidroksi grupe, amino grupe, karboksi grupe, karbamoil grupe, C_1-C_6 alkoksi grupe, halo C_1-C_6 alkoksi grupe, C_2-C_7 alkanoilamino grupe, hidroksiimino grupe i C_1-C_6 alkoksiimino grupe, V, W i Y, svaki nezavisno, predstavljau atom ugljenika koji ima 1 atom vodonika ili atom azota, i X predstavlja jednogubu vezu, metilen ili etilen, R^2 predstavlja C_1-C_3 alkil grupu ili metilsulfanil grupu, i R^3 predstavlja atom vodonika ili metil grupu, ili njegov farmakološki prihvatljiv estar ili njegova farmakološki prihvatljiva so.
Prijava sadrži još **26 patentnih zahteva.**

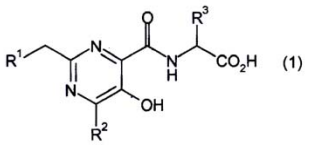

(1)

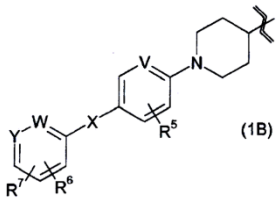

(1B)

(51) ***C 07 D 401/06*** (2006.01) **(11) 54330**
(13) B1
(21) P-2015/0697 (22) 31.08.2011.
(30) JP 31.08.2010. 2010194068
(86) WO 31.08.2011. PCT/JP2011/069733
(87) WO 08.03.2012. WO 2012/029836
(96) 31.08.2011. 11821851.0
(97) 30.09.2015. EP2612859B 2015/40 EN
(54) POSTUPAK ZA PROIZVODNJU 1-TRIAZOL-2-BUTANOL DERIVATA
METHOD FOR PRODUCING 1-TRIAZOLE-2-BUTANOL DERIVATIVE
(73) KAKEN PHARMACEUTICAL CO., LTD., 28-8, Honkomagome 2-chome, Bunkyo-ku, Tokyo 113-8650, JP
(72) MIMURA, Mitsuo, c/o Kaken Pharmaceutical Co. Ltd., Central Research Laboratories, 301 Gensuke, Fujieda-shi, Shizuoka 426-8646, JP; WATANABE, Masahito, c/o Kaken Pharmaceutical Co. Ltd., Central Research Laboratories, 301 Gensuke, Fujieda-shi, Shizuoka 426-8646, JP; ISHIYAMA, Nobuo, c/o Kaken Pharmaceutical Co. Ltd., Central Research Laboratories, 14 Shinomiyaminamigawara-cho, Yamashina-ku, Kyoto-shi, Kyoto 607-8042, JP; YAMADA, Takuya, c/o Kaken Pharmaceutical Co. Ltd., Central Research Laboratories, 14 Shinomiyaminamigawara-cho, Yamashina-ku, Kyoto-shi, Kyoto 607-8042, JP
(74) RISTIĆ, Dragoslav, MALEŠEVIĆ, Vladan, Cara Lazara 7, 11000 Beograd, RS
(57) Proces za dobijanje (2R,3R)-2-(2,4-difluorfenil)-3-(4-metilenpiperidin-1-il)-1-(1H-1,2,4-triazol-1-il)butan-2-ola ili njegove adicione soli kiseline, naznačen time što

podrazumeva reakciju (2R,3S)-2-(2,4-difluorfenil)-3-metil-2-[(1H-1,2,4-triazol-1-il)metil]oksirana i adicione soli kiseline 4-metilenpiperidina u reakcionom rastvaraču u prisustvu hidroksida alkalnog metala ili zemnoalkalnog metala izabranog iz grupe koja se sastoji od litijuma i kalcijuma, ili njihovih hidrata.
Prijava sadrži još **5 patentnih zahteva.**

---

(51) ***C 07 D 401/12*** (2006.01) **(11) 54248**
A 61 K 31/5355 (2006.01) **(13) B1**
A 61 P 25/00 (2006.01)
C 07 D 405/12 (2006.01)
C 07 D 413/12 (2006.01)
(21) P-2015/0610 (22) 07.06.2011.
(30) IN 23.02.2011. CH05202011
(86) WO 07.06.2011. PCT/IN2011/000380
(87) WO 30.08.2012. WO 2012/114348
(96) 07.06.2011. 11749555.6
(97) 29.07.2015. EP2694492B 2015/31 EN
(54) NOVA JEDINJENJA KAO LIGANDI HISTAMIN H3 RECEPTORA
NOVEL COMPOUNDS AS HISTAMINE H3 RECEPTOR LIGANDS
(73) SUVEN LIFE SCIENCES LIMITED, Serene Chambers, Road No. 5, Avenue 7, Banjara Hills, Hyderabad 500034, IN
(72) NIROGI, Ramakrishna, Serene Chambers, Road 5, Avenue 7, Banjara Hills, Hyderabad 500 034, IN; SHINDE, Anil, Karbhari, Serene Chambers, Road 5, Avenue 7, Banjara Hills, Hyderabad 500 034, IN; KAMBHAMPATI, Ramasastri, Serene Chambers, Road 5, Avenue 7, Banjara Hills, Hyderabad 500 034, IN; DESHPANDE, Amol, Dinakar, Serene Chambers, Road 5, Avenue 7, Banjara Hills, Hyderabad 500 034, IN; DWARAMPUDI, Adi, Reddy, Serene Chambers, Road 5, Avenue 7, Banjara Hills, Hyderabad 500 034, IN; GANGADASARI, Narasimhareddy, Serene Chambers, Road 5, Avenue 7, Banjara Hills, Hyderabad 500 034, IN; SARAF, Sangram, Keshari, Serene Chambers, Road 5, Avenue 7, Banjara Hills, Hyderabad 500 034, IN; KANDIKERE, Vishwottam, Nagaraj, Serene Chambers, Road 5, Avenue 7, Banjara Hills, Hyderabad 500 034, IN; JAYARAJAN, Pradeep, Serene Chambers, Road 5, Avenue 7, Banjara Hills, Hyderabad 500 034, IN; AHMAD, Ishtiyaque, Serene Chambers, Road 5, Avenue 7, Banjara Hills, Hyderabad 500 034, IN; MULLA, Mohmadsadik, Abdulhamid, Serene Chambers, Road 5, Avenue 7, Banjara Hills, Hyderabad 500 034, IN; JASTI, Venkateswarlu, Serene Chambers, Road 5, Avenue 7, Banjara Hills, Hyderabad 500 034, IN
(74) BOGDANOVIĆ, Dejan i ost., Vlajkovićeva 28, 11000 Beograd, RS
(57) Jedinjenje opšte formule (I): **naznačeno time**, što kod svakog pojavljivanja, R_1 je nezavisno izabran od vodonika, hidroksi, hidroksialkila, halogena, alkila, alkoksi, haloalkila, haloalkoksi, cijano ili -C(O)-NH_2; L je alkil ili X je C, O ili N-R_2; Y je C ili N; A je -C(O)- ili -CH_2; R_2 je vodonik, alkil, -C(O)-alkil ili -$S(O)_2$-alkil; "r" je ceo broj u opsegu od 0 do 1; "p" je ceo broj u opsegu od 0 do 3; ili njegova farmaceutski prihvatljiva so.
Prijava sadrži još **10 patentnih zahteva.**

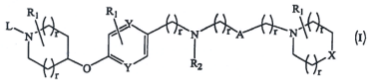

---

(51) ***C 07 D 401/14*** (2006.01) **(11) 54277**
A 01 N 43/713 (2006.01) **(13) B1**
A 61 K 31/4439 (2006.01)
A 61 P 33/00 (2006.01)
(21) P-2015/0651 (22) 10.06.2011.
(30) US 15.06.2010. 354920 P
EP 15.06.2010. 10166059
(86) WO 10.06.2011. PCT/EP2011/059735
(87) WO 22.12.2011. WO 2011/157664
(96) 10.06.2011. 11726391.3
(97) 22.07.2015. EP2582694B 2015/30 DE
(54) POSTUPAK ZA PROIZVODNJU TETRAZOLOM SUPSTITUISANIH DERIVATA DIAMIDA ANTRANILNE KISELINE I NOVA KRISTALNA MODIFIKACIJA OVIH DERIVATA
PROCESS FOR MANUFACTURING TETRAZOLE-SUBSTITUTED ANTHRANILIC ACID DIAMIDE DERIVATIVES AND NOVEL CRYSTALLINE MODIFICATION OF THESE DERIVATIVES
(73) BAYER INTELLECTUAL PROPERTY GMBH, Alfred-Nobel-Strasse 10, 40789 Monheim, DE
(72) PAZENOK, Sergii, Wipperauer Straße 57, 42699 Solingen, DE; LUI, Norbert, Am Geus Garten 2, 51519 Odenthal, DE; VOLZ, Frank, Helmholtzstrasse 69 (rechts), 50825 Köln, DE; OLENIK, Britta, Birkenstr.30, 46242 Bottrop, DE; FUNKE, Christian, Herscheid 7, 42799 Leichlingen, DE; FISCHER, Rüdiger, Zu den Fußfällen 23, 50259 Pulheim, DE; GAERTZEN, Oliver, Clarenbachstr. 208, 50931 Köln, DE; HINZ, Martin-Holger, Mörikeweg 15, 42499 Hückeswagen, DE; NEEFF, Arnd, Bornheim 19a, 51399 Burscheid, DE
(74) MITROVIĆ, Predrag, Alaska 36, 11080 Zemun, RS
(57) Postupak za proizvodnju kristalne modifikacije B jedinjenja formule (1 -1) **naznačen time** što se od N-arilom i N-hetarilom supstituisanih pirazola formule (II) u kojoj R označava (C_1-C_6) alkil, aril(C_1-C_6)-alkil ili aril, R^2 označava hlor, Z označava N, a X označava fluor, hlor, brom, jod, CH_3SO_2O, CF_3SO_3 ili p-CH_3-$C_6H_4SO_3$, i tetrazola formule (III) dobijaju estri pirazol-karboksilne kiseline formule (IV) u kojoj R, R^2, Z imaju gore

navedena značenja, a R^5 označava CF_3, a ovi se, zavisno od slučaja bez prethodne izolacije, prevode u pirazol-karboksilne kiseline formule (V) u kojoj R^2, R^5 i Z imaju gore navedena značenja, a one dalje reaguju s jedinjenjima opšte formule (VI) u kojoj R^1, R^3 označavaju metil, a R^4 cijano.
Prijava sadrži još **6 patentnih zahteva.**

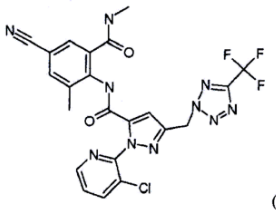

(I-1),

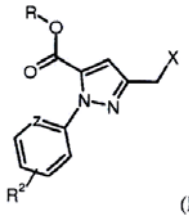

(II)

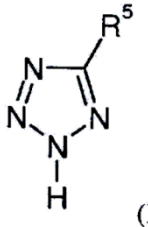

(III),

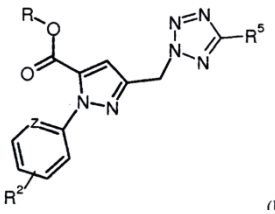

(IV)

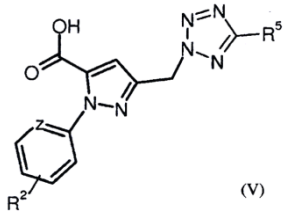

(V)

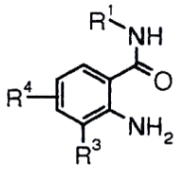

(VI)

(51) ***C 07 D 405/12*** (2006.01) **(11) 54303**
A 61 K 31/415 (2006.01) **(13) B1**
A 61 K 31/426 (2006.01)
A 61 P 25/24 (2006.01)
A 61 P 29/00 (2006.01)
C 07 D 417/12 (2006.01)
(21) P-2015/0681 (22) 21.07.2008.
(30) US 19.07.2007. 950625 P
(86) WO 21.07.2008. PCT/US2008/070613
(87) WO 22.01.2009. WO 2009/012482
(96) 21.07.2008. 08796352.6
(97) 19.08.2015. EP2178865B 2015/34 EN
(54) 5-ČLANI HETEROCIKLIČNI AMIDI I SRODNA JEDINJENJA
5-MEMBERED HETEROCYCLIC AMIDES AND RELATED COMPOUNDS
(73) LUNDBECK, H., A/S, Ottiliavej 9, 2500 Copenhagen-Valby, DK
(72) LI, Hongbin, 52 Whitman Road, Madison, Connecticut 06443, US; YUAN, Jun, 3 Avery Street, Unit 909, Boston, Massachusetts 02111, US; BAKTHAVATCHALAM, Rajagopal, 67 Hickory Lane, Madison, Connecticut 06443, US; HODGETTS, Kevin, J., 224 Reservoir Road, Killingworth, Connecticut 06419, US; CAPITOSTI, Scott, M., 4108 David´s Way, Perry, Ohio 44081, US; MAO, Jianmin, 36 Lebanon Street, Winchester, Massachusetts 01890, US; WUSTROW, David, J., 13768 Howen Drive, Saragota, California 95070, US; GUO, Qin, 18 Maple Terrace, Waterford, Connecticut 06385, US
(74) ŽIVKOVIĆ, Zoran, Alekse Nenadovića 16, 11000 Beograd, RS
(57) Jedinjenje formule: ili njegova farmaceutski prihvatljiva so ili hidrat, gde: W je -C(=O)NR_4-, -NR_4C(=O)- ili -NR_4-NR_4-C(=O)-; V je C_1-C_6alkilen koji je supstituisan sa od 0 do 4 supstituenta nezavisno odabrana od: (i) C_1-C_4alkil, (C_3-C_8cikloalkil)C_0-C_2alkil i fenilC_0-C_2alkil; (ii) substituenata koji su uzeti zajedno, sa bilo kojim umetnutim atomima ugljenika, da se formira 3- do 7-člani cikloalkil ili 4- do 7- člani heterocikloalkil prsten; i (iii) substituenata koji su uzeti zajedno sa R_4 i bilo kojim umetnutim atomima da se formira 4- do 7- člani heterocikloalkil; Y je fenil ili 5- to 6- člani heteroaril, od kojih je svaki supstituisan sa 0 do 3 substituenta nezavisno odabranih od hidroksi, halogen, cijano, amino, nitro, okso, aminokarbonil, aminosulfonil, -COOH, C_1-C_6alkil, C_2-C_6alkenil, C_2-C_6alkinil, C_1-C_6haloalkil, C_1-C_6hidroksialkil, C_1-C_6aminoalkil, C_1-C_6alkoksi, C_1-C_6haloalkoksi, C_2-C_6alkil etar, C_1-C_6alkanoil, C_1-C_6alkilsulfonil, (C_3-C_7cikloalkil)C_0-C_4alkil i mono- ili di-(C_1-C_6alkil)amino; R_2 predstavlja od 0 do 2 supstituenta nezavisno odabrana od halogen, cijano, amino, nitro, aminokarbonil, aminosulfonil, -COOH, C_1-C_6alkil, C_2-C_6alkenil, C_2-C_6alkinil, C_1-C_6haloalkil, C_1-C_6hidroksialkil, C_1-C_6aminoalkil, C_1-C_6alkoksi, C_1-C_6haloalkoksi, C_1-C_6alkanoil, C_2-C_6alkil etar, (C_3-C_7cikloalkil)C_0-C_4alkil, mono- ili di-(C_1-C_6alkil) amino, C_1-C_6alkilsulfonil, C_1-C_6alkanoilamino,

mono- ili di-(C_1-C_6alkil) amino karbonil, mono-ili di-(C_1-C_6alkil)aminosulfonil i (C_1-C_6alkil)sulfonilamino; Svako R_4 je vodonik ili C_1-C_4alkil,; (i) svako R_5 je nezavisno vodonik, -COOH, C_1-C_6alkil ili (C_3-C_7cikloalkil)C_0-C_4alkil, tako da najmanje jedno R_5 nije vodonik; ili (ii) obe R_5 grupe su uzete zajedno, sa atomom ugljenika za koji su vezane, da formiraju C_3-C_7cikloalkil; i R_a je fenil ili 5-6 člani heteroaril koji je supstituisan sa od 0 do 4 supstituenta nezavisno odabrana od okso, amino, halogen, C_1-C_6alkil, C_2-C_6alkenil, C_1-C_6hidroksialkil, C_1-C_6haloalkil, C_1-C_6alkoksi, C_1-C_6haloalkoksi, C_2-C_6alkil etar, mono- ili di-(C_1-C_6alkil)amino.
Prijava sadrži još **13 patentnih zahteva.**

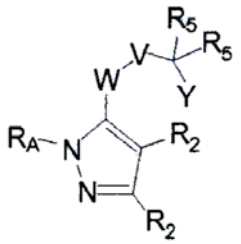

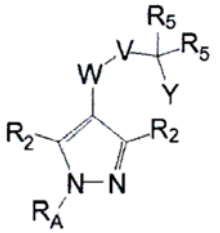

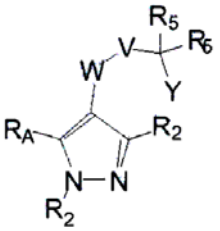

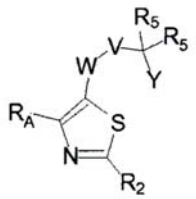

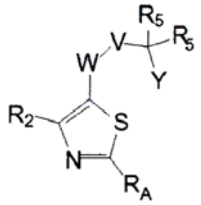

(51) ***C 07 D 413/14*** (2006.01) **(11) 54286**
A 61 K 31/422 (2006.01) **(13) B1**
A 61 P 11/00 (2006.01)
(21) P-2015/0611 (22) 06.09.2011.
(30) US 08.09.2010. 380748 P
(86) WO 06.09.2011. PCT/EP2011/065419
(87) WO 15.03.2012. WO 2012/032067
(96) 06.09.2011. 11755311.5
(97) 08.07.2015. EP2614058B 2015/28 EN
(54) POLIMORFI I SOLI N-[5-[4-(5-{[(2R,6S)-2,6-DIMETIL-4-MORFOLINIL]METIL}-1,3-OKSAZOL -2-IL)-1H-INDAZOL-6-IL]-2(METILOKSI)-3-PIRIDINIL]-METANSULFONAMIDA
POLYMORPHS AND SALTS OF N-[5-[4-(5-{[(2R,6S)-2,6-DIMETHYL-4-MORPHOLINYL] METHYL}-(amp) XA;1,3-OXAZOL-2-YL)-1H-INDAZOL-6-YL]-2-(METHYLOXY)-3-PYRIDINYL]METHANESULFONAMIDE
(73) GLAXOSMITHKLINE INTELLECTUAL PROPERTY DEVELOPMENT LIMITED, 980 Great West Road, Brentford, Middlesex TW8 9GS, GB
(72) HAMBLIN, Julie, Nicole, GlaxoSmithKline, Gunnels Wood Road, Stevenage, Hertfordshire SG1 2NY, GB; JONES, Paul, Spencer, c/o GlaxoSmithKline, Gunnels Wood Road, Stevenage, Hertfordshire SG1 2NY, GB; KEELING, Suzanne, Elaine, c/o GlaxoSmithKline, Gunnels Wood Road, Stevenage, Hertfordshire SG1 2NY, GB; LE, Joelle, GlaxoSmithKline, Gunnels Wood Road, Stevenage, Hertfordshire SG1 2NY, GB; MITCHELL, Charlotte, Jane, GlaxoSmithKline, Gunnels Wood Road, Stevenage, Hertfordshire SG1 2NY, GB; PARR, Nigel, James, GlaxoSmithKline, Gunnels Wood Road, Stevenage, Hertfordshire SG1 2NY, GB; WILLACY, Robert, David, GlaxoSmithKline, Gunnels Wood Road, Stevenage, Hertfordshire SG1 2NY, GB
(74) POPOVIĆ, Gordana i ost., Takovska 19, 11000 Beograd, RS
(57) Polimorf (Oblik II) N-[5-[4-(5-{[(2R, 6S)-2,6-dimetil-4-morfolinil]metil}-1,3-oksazol-2-il)-1H-indazol-6-il] -2-(metiloksi)-3-piridinil]metansulfonamida **naznačen time** što obezbeđuje XRPD obrazac koji sadrži pik (°2θ) na 9.2 ± 0.1.
Prijava sadrži još **13 patentnih zahteva.**

---

(51) ***C 07 D 471/04*** (2006.01) **(11) 54261**
A 61 K 31/437 (2006.01) **(13) B1**
A 61 P 9/00 (2006.01)
A 61 P 15/00 (2006.01)
(21) P-2015/0600 (22) 24.05.2011.
(30) DE 26.05.2010. 102010021637
EP 22.07.2010. 10170413
(86) WO 24.05.2011. PCT/EP2011/058433
(87) WO 01.12.2011. WO 2011/147810
(96) 24.05.2011. 11722786.8
(97) 24.06.2015. EP2576548B 2015/26 EN

(54) UPOTREBA sGC STIMULATORA, sGC AKTIVATORA, POJEDINAČNO I U KOMBINACIJI SA PDE5 INHIBITORIMA ZA TRETMAN SISTEMSKE SKLEROZE (SSc)

THE USE OF sGC STIMULATORS, sGC ACTIVATORS, ALONE AND COMBINATIONS WITH PDE5 INHIBITORS FOR THE TREATMENT OF SYSTEMIC SCLEROSIS (SSc)

(73) ADVERIO PHARMA GMBH, Willy-Brandt-Platz 2, 12529 Schönefeld, DE
(72) HIRTH-DIETRICH, Claudia, Stockmannsmühle 127, 42115 Wuppertal, DE; SANDNER, Peter, Julius-Lucas-Weg 59, 42113 Wuppertal, DE; STASCH, Johannes, Peter, Alfred-Nobel-Str.109, 42651 Solingen, DE; KNORR, Andreas, Trillser Graben 10, 40699 Erkrath, DE; VON, DEGENFELD, Georges, Friedrich-Weskott-Str. 10, 51373 Leverkusen, DE; HAHN, Michael, Rietherbach 42D, 40764 Langenfeld, DE; FOLLMANN, Markus, Ringstr. 61, 42489 Wülfrath, DE
(74) BOGDANOVIĆ, Dejan i ost., Vlajkovićeva 28, 11000 Beograd, RS

(57) Jedinjenja prema formulama (1) do (27), **naznačena time**, što se koriste za prevenciju i/ili tretman sistemske skleroze (SSc).
Prijava sadrži još **17 patentnih zahteva.**

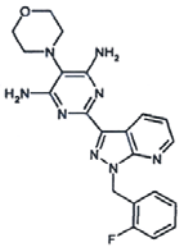

(1)

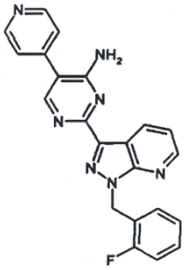

(2)

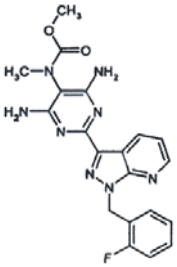

(3)

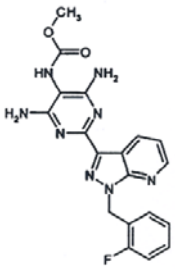

(4)

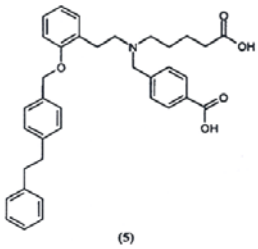

(5)

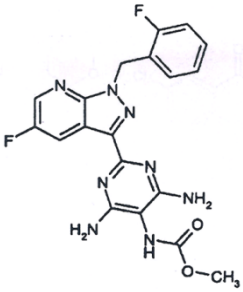

(6)

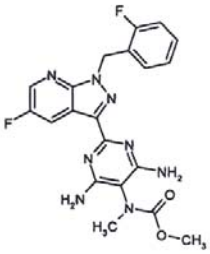

(7)

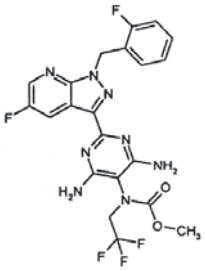

(8)

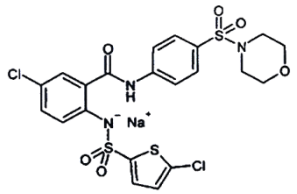

(9)

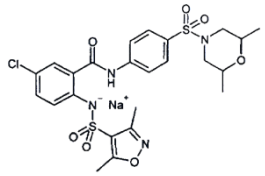

(10)

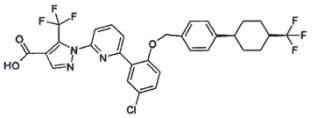

(11)

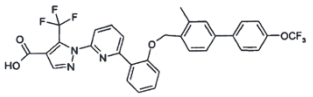

(12)

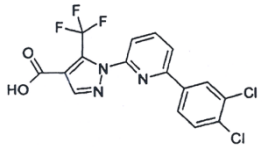

(13)

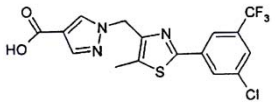

(14)

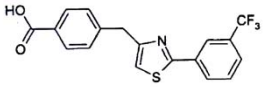

(15)

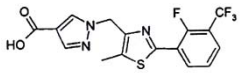

(16)

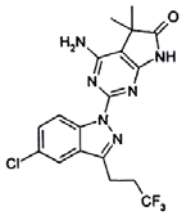

(17)

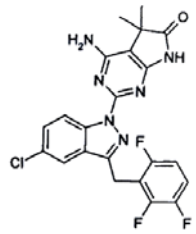

(18)

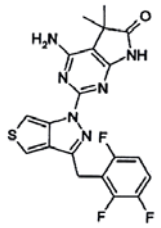

(19)

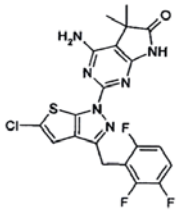

(20)

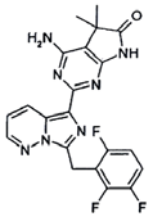

(21)

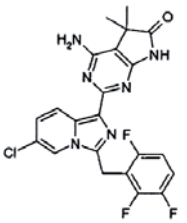

(22)

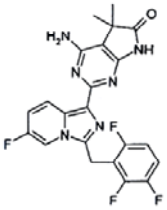

(23)

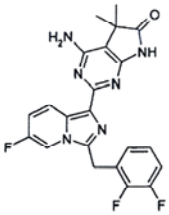

(24)

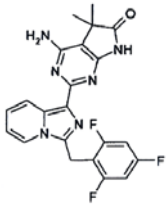

(25)

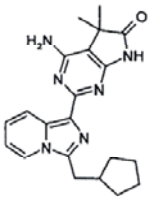

(26)

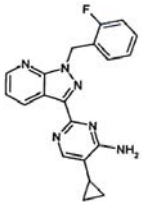

(27)

(51) ***C 07 D 471/04*** (2006.01) **(11) 54288**
A 61 K 31/437 (2006.01) **(13) B1**
(21) P-2015/0663 (22) 10.12.2012.
(30) EP 12.12.2011. 11193011
(86) WO 10.12.2012. PCT/EP2012/074978
(87) WO 20.06.2013. WO 2013/087579
(96) 10.12.2012. 12805516.7
(97) 29.07.2015. EP2791136B 2015/31 EN

(54) SUPSTITUISANI TRIAZOLOPIRIDINI I NJIHOVO KORIŠĆENJE KAO TTK INHIBITORA
SUBSTITUTED TRIAZOLOPYRIDINES AND THEIR USE AS TTK INHIBITORS

(73) BAYER INTELLECTUAL PROPERTY GMBH, Alfred-Nobel-Strasse 10, 40789 Monheim, DE; BAYER PHARMA AKTIENGESELLSCHAFT, Müllerstrasse 178, 13353 Berlin, DE
(72) SCHULZE, Volker, Emil-Czekowski-Str. 5, 16562 Bergfelde, DE; KOSEMUND, Dirk, Klutstr. 14, 12587 Berlin, DE; WENGNER, Antje, Margret, Borkumstr. 12 e, 13189 Berlin, DE; SIEMEISTER, Gerhard, Reimerswalder Steig 26, 13503 Berlin, DE; STÖCKIGT, Detlef, Clara-Zetkin-Str. 27, 14471 Potsdam, DE; BRUENING, Michael, Amselweg 31, 16552 Schildow, DE
(74) MITROVIĆ, Predrag, Alaska 36, 11080 Zemun, RS

(57) Jedinjenje opšte formule (I): **naznačeno time** što: R^1 predstavlja u čemu * obeležava mesto vezanja pomenute grupe sa ostatkom molekula; R^2 predstavlja u čemu * obeležava mesto vezanja pomenute grupe sa ostatkom molekula; R^3 predstavlja atom vodonika; R^4 predstavlja atom vodonika; R^5 predstavlja atom vodonika ili C_1-C_3-alkil- grupu; R^{5a} predstavlja grupu odabranu između: C_1-C_4-alkoksi-, halo-C_1-C_4-alkoksi-,C_1-C_4-alkil; R^{5b} predstavlja grupu odabranu između: -C(=O)N(H)R^8 -C(=O)NR^8R^7, -N(R^7)C(=O)OR^8, R^7-S(=O)$_2$-; R^6 predstavlja grupu; u čemu * obeležava mesto vezanja pomenute grupe sa ostatkom molekula; u čemu pomenuta grupa je opcionalno supstituisana, jednom ili više puta, identično ili različito, sa atomom halogena ili metil- grupom; R^7 predstavlja C_1-C_3-alkil- ili ciklopropil- grupu; R^8 predstavlja atom vodonika ili C_1-C_6-alkil- ili C_3-C_6-cikloalkil- grupu, u čemu pomenuta C_1-C_6-alkil- ili C_3-C_6-cikloalkil- grupa je opcionalno supstituisana, jednom ili više puta, sa atomom halogena; ili R^7 i R^8 zajedno sa molekulskim fragmentom na kojeg su vezani predstavljaju 4-do 6-člani heterociklički prsten, koji je opcionalno supstituisan, jednom ili više puta, identično ili različito, sa atomom halogena, C_1-C_3-alkil-, halo-C_1-C_3-alkil- ili C_1-C_3-alkoksi-grupom; R^9 predstavlja grupu odabranu između: C_1-C_3-alkil-, hidroksi-C_1-C_3-alkil, -N(H)R^8; -N(R^7)R^8, N(H)(R^8)-C_1-C_3-alkil-, N(R^7)(R^8)-C_1-C_3-alkil-; i Q predstavlja CH ili N; ili tautomer, N-oksid, hidrat, solvat, ili so od toga, ili smeša od istog.
Prijava sadrži još **23 patentna zahteva.**

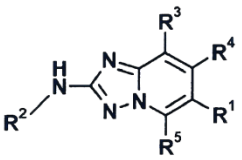

(I)

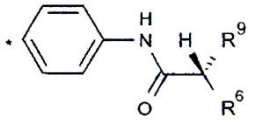

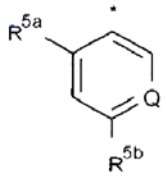

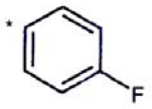

(51) ***C 07 D 471/04*** (2006.01) **(11) 54289**
A 61 K 31/437 (2006.01) **(13) B1**
A 61 K 35/00 (2006.01)
(21) P-2015/0643 (22) 22.11.2010.
(30) US 26.05.2010. 787682
(86) WO 22.11.2010. PCT/US2010/057587
(87) WO 01.12.2011. WO 2011/149492
(96) 22.11.2010. 10784398.9
(97) 22.07.2015. EP2576546B 2015/30 EN
(54) SREDSTVA KOJA IZAZIVAJU APOPTOZU ZA LEČENJE KANCERA I IMUNIH I AUTOIMUNIH BOLESTI
APOPTOSIS-INDUCING AGENTS FOR THE TREATMENT OF CANCER AND IMMUNE AND AUTOIMMUNE DISEASES
(73) ABBVIE BAHAMAS LTD., Sassoon House, Shirley Street & Victoria Avenue, New Providence, Nassau, BS
(72) BRUNCKO, Milan, 31231 Prairie Ridge, Green Oaks, Illinois 60048, US; DING, Hong, 9 Mayfair Lane, Lincolnshire, Illinois 60069, US; DOHERTY, George, 1605 Bush Court, Libertyville, Illinois 60048, US; ELMORE, Steven, 2139 Ash Lane, Northbrook, Illinois 60062, US; HASVOLD, Lisa, 552 Shakespeare Drive, Grayslake, Illinois 60030, US; HEXAMER, Laura, 439 Gatewood Lane, Grayslake, Illinois 60030, US; KUNZER, Aaron R., 615 W. Burr Oak Drive, Arlington, Illinois 60004, US; SONG, Xiaohong, 34037 Sulkey Drive, Grayslake, Illinois 60030, US; SOUERS, Andrew J., 901 Hinman, Apt. 3A, Evanston, Illinois 60202, US; SULLIVAN, Gerard, 1212 Tulip Tree Court, Lake Villa, Illinois 60046, US; TAO, Zhi-Fu, 1532 Vineyard Drive, Gurnee, Illinois 60031, US; WANG, Gary T., 1904 Darnell Street, Libertyville, Illinois 60048, US; WANG, Le, 338 East Colonial Drive, Vernon Hills, Illinois 60061, US; WANG, Xilu, 1617 Eric Lane, Libertyville, Illinois 60048, US; WENDT, Michael, 1445 Maidstone Drive, Vernon Hills, Illinois 60061, US; MANTEI, Robert, 4203 Carolyn Court, Franklin, Wisconsin 53132, US; HANSEN, Todd M., 191 Seymour Avenue, Grayslake, Illinois 60030, US
(74) PETOŠEVIĆ D.O.O, Kneza Mihaila 1-3, 11000 Beograd, RS
(57) Jedinjenje ili njegova farmaceutski prihvatljiva so, pri čemu je jedinjenje odabrano iz grupe, koju čine: metil trans-4-{[(4-{[4-(4-{[2-(4-hlorofenil)-4,4-dimetilcikloheks -1-en-1-il]metil} piperazin-1-il)-2-(1H-pirolo[2,3-b]piridin-5-iloksi)benzoil]sulfamoil}-2-nitrofenil)amino] metil} cikloheksankarboksilat: trans-4-{[(4-{[4-(4-{[2-(4-hlorofenil)-4,4-dimetilcikloheks-1-en-1-il]metil}piperazin-1-il) -2-(1H-pirolo[2,3-b]piridin-5-iloksi)benzoil]sulfamoil-2-nitrofenil)amino]metil}cikloheksankarboksilna kiselina; N-(4-{[4-(4-{[2-(4-hlorofenil)-4,4-dimetilcikloheks -1-en-1-il]metil}piperazin-1-il)-2-(1H-pirolo[2,3-b]piridin -5-iloksi)benzoil]sulfamoil}-2-nitrofenil)-4-cijanopiperidin -1-karboksamid; 4-(4-{[2-(4-hlorofenil)-4,4-dimetilcikloheks -1-en-1-il]metil}piperazin-1-il)-N-{[4-({[cis-4-(metoksimetil) cikloheksil]metil}amino)-3-nitrofenil]sulfonil}-2-(1H-pirolo[2,3-b]piridin-5-iloksi)benzamid; 4-(4-{[2-(4-hlorofenil) -4,4-dimetilcikloheks-1-en-1-il]metil}piperazin-1-il)-N-{[4-({[trans-4-(metoksimetil)cikloheksil]metil}amino)-3-nitrofenil]sulfonil}-2-(1H-pirolo[2,3-b]piridin-5-iloksi)benzamid: 4-(4-{[2-(4-hlorofenil)-4,4-dimetilcikloheks -1-en-1-il]metil}piperazin-1-il)-2-(1H-pirolo[2,3-b]piridin -5-iloksi) -N-{[1-(tetrahidro-2H-piran-4-ilmetil)-1H-benzotriazol -5-il] sulfonil} benzamid; N-({5-hloro-6-[(2-okso-1-oksa-3-azaspiro[4.5]dec-8-il)metoksi]piridin-3-il}sulfonil) -4-(4-{[2-(4-hlorofenil)-4,4-dimetilcikloheks-1-en-1-il]metil} piperazin-1-il)-2-(1H-pirolo[2,3-b]piridin-5-iloksi)benzamid; N-(4-{[4-(4-{[2-(4-hlorofenil)-4,4-dimetilcikloheks-1-en-1-il]metil}piperazin-1-il)-2-(1H-pirolo [2,3-b]piridin-5-iloksi)benzoil]sulfamoil}-2-nitrofenil)-4-metoksipiperidin -1-karboksamid; N-({5-hloro-6-[(2-metil-4,5,6,7-tetrahidro-1,3-benzotiazol-5-il)metoksi] piridin-3-il}sulfonil)-4-(4-{[2-(4-hlorofenil)-4,4-dimetilcikloheks-1-en-1-il]metil}piperazin-1-il)-2-(1H-pirolo[2,3-b]piridin-5-iloksi)benzamid; 4-(4-{[2-(4-hlorofenil)-4,4-dimetilcikloheks-1-en-1-il]metil}piperazin-1-il)-2-(1H-pirolo[2,3-b]piridin-5-iloksi)-N-{[1-(tetrahidro-2H-piran-4-ilmetil)-1H-pirolo[2,3-b] piridin-5-il]sulfonil}benzamid; 4-(4-{[2-(4-hlorofenil)-4,4-dimetilcikloheks-1-en-1-il]metil} piperazin-1-il)-N-{[3-hloro-1-(tetrahidro-2H-piran-4-ilmetil)-1H-pirolo[2,3-b]piridin-5-il]sulfonil}-2-(1H-pirolo[2,3-b]piridin-5-iloksi)benzamid; 4-(4-{[2-(4-hlorofenil)-4-(metoksimetil) -4-metilcikloheks-1-en-1-il]metil}piperazin-1-il)-N-({3-nitro-4-[(tetrahidro-2H-piran-4-ilmetil) amino] fenil}sulfonil)-2-(1H-pirolo[2,3-b]piridin-5-iloksi)benzamid; N-[(4-{[4,4-bis(hidroksimetil) cikloheksil] metoksi}-3-nitrofenil)sulfonil]-4-(4-{[2-(4-hlorofenil)-4,4-dimetilcikloheks-1-en-1-il]metil}piperazin-1-il)-2-(1H-pirolo[2,3-b]piridin-5-iloksi)benzamid; N-(2-hloro-4-{[4-(4-{[2-(4-hlorofenil)-4,4-dimetilcikloheks-1-en-1-il]metil}piperazin-1-il)-2-(1H-pirolo[2,3-b]piridin-5-iloksi)benzoil]sulfamoil} fenil)-4-metoksipiperidin-1-karboksamid; N-(2-hloro-4-{[4-(4-{[2-(4-hlorofenil)-4,4-dimetilcikloheks-1-en-1-il] metil}piperazin-1-il)-2-(1H-pirolo[2,3-b]piridin-5-iloksi) benzoil]sulfamoil}fenil)-4-cijanopiperidin-1-karboksamid;

N-(2-hloro-4-{[4-(4-{[2-(4-hlorofenil)-4,4-dimetilcikloheks-1-en-1-il]metil}piperazin-l-il)-2-(H-pirolo[2,3-b]piridin-5-iloksi)benzoil]sulfamoil}fenil)-4-hidroksi-4-metilpiperidin-1-karboksamid; N-(2-hloro-4-{[4-(4-{[2-(4-hlorofenil)-4,4-dimetilcikloheks-1-en-1-il] metil}piperazin-1-il)-2-(1H-pirolo[2,3-b]piridin-5-iloksi) benzoil]sulfamoil}fenil)-4-(metoksimetil) piperidin-1-karboksamid; N-[(5-hloro-6-{[(5r,8r)-2-okso-1-oksa-3-azaspiro [4.5]dec-8-il]metoksi}piridin-3-il) sulfonil]-4-(4-{[2-(4-hlorofenil)-4,4-dimetilcikloheks-1-en-1-il]metil}piperazin-1-il)-2-(1H-pirolo[2,3-b] piridin-5-iloksi)benzamid; N-[(5-hloro-6-{[(5s,8s)-2-okso-1-oksa-3-azaspiro[4.5]dec-8-il]metoksi}piridin-3-il)sulfonil]-4-(4-{[2-(4-hlorofenil)-4,4-dimetilcikloheks-1-en-1-il]metil}piperazin-1-il)-2-(1H-pirolo[2,3-b]piridin-5-iloksi)benzamid; N-(2-hloro-4-{[4-(4-{[2-(4-hlorofenil)-4,4-dimetilcikloheks-1-en-1-il]metil}piperazin-1-il)-2-(1H-pirolo[2,3-b]piridin-5-iloksi)benzoil]sulfamoil}fenil)-4-(morfolin-4-il)piperidin-1-karboksamid; N-[(5-hloro-6-{[trans-4-hidroksi-4-(metoksimetil)cikloheksil] metoksi}piridin-3 -il)sulfonil]-4-(4-{[2-(4-hlorofenil)-4,4-dimetilcikloheks-1-en-1-il]metil}piperazin-1-il)-2-(1H-pirolo[2,3-b]piridin-5-iloksi)benzamid; N-[(5-hloro-6-{[cis-4-hidroksi-4-(hidroksimetil)cikloheksil]metoksi}piridin-3-il)sulfonil]-4-(4-{[2-(4-hlorofenil)-4,4-dimetilcikloheks-1-en-1-il]metil}piperazin-1-il)-2-(1H-pirolo[2,3-b]piridin-5-iloksi) benzamid; N-[(5-hloro-6-{[trans-4-hidroksi-4-(hidroksimetil) cikloheksil] metoksi}piridin-3-il)sulfonil]-4-(4-{[2-(4-hlorofenil)-4,4-dimetilcikloheks-1-en-1-il]metil} piperazin-1-il)-2-(1H-pirolo[2,3-b]piridin-5-iloksi)benzamid; N-[(5-hloro-6-{[4-fluoro-1-(oksetan-3-il)piperidin-4-il]metoksi}piridin-3-il)sulfonil]-4-(4-{[2-(4-hlorofenil)-5-metoksi-5-metilcikloheks-1-en-1-il]metil}piperazin-1-il)-2-(1H-pirolo[2,3-b]piridin-5-iloksi)benzamid; 4-(4-{[2-(4-hlorofenil) cikloheks-1-en-1-il]metil}piperazin-1-il)-N-({3-nitro-4-[(tetrahidro-2H-piran-4-ilmetil)amino]fenil}sulfonil)-2-(1H-pirolo[2,3-b]piridin-5-iloksi)benzamid; 4-(4-hlorofenil)-1-metil-3-[(4-{4-[({3-nitro-4-[(tetrahidro-2H-piran-4-ilmetil)amino] fenil}sulfonil)karbamoil]-3-(1H-pirolo[2,3-b]piridin-5-iloksi)fenil}piperazin-1-il)metil]cikloheks-3-en-1-karboksilnakiselina; i N-[(5-hloro-6-{[1-(oksetan-3-il)piperidin-4-il]metoksi}piridin-3-il)sulfonil]-4-(4-{[2-(4-hlorofenil)-4,4-dimetilcikloheks-1-en-1-il]metil}piperazin-1-il)-2-(1H-pirolo[2,3-b]piridin-5-iloksi)benzamid.
Prijava sadrži još **3 patentna zahteva.**

---

(51) ***C 07 D 473/18*** (2006.01) **(11) 54266**
A 61 K 31/522 (2006.01) **(13) B1**
A 61 P 35/00 (2006.01)
A 61 P 37/00 (2006.01)
C 07 D 473/16 (2006.01)
(21) P-2015/0606 (22) 07.08.2009.
(30) US 11.08.2008. 87777 P
(86) WO 07.08.2009. PCT/EP2009/060265
(87) WO 18.02.2010. WO 2010/018133
(96) 07.08.2009. 09781606.0
(97) 08.07.2015. EP2324026B 2015/28 EN

(54) DERIVATI PURINA ZA UPOTREBU U TRETMANU ALERGIJSKIH, INFLAMATORNIH I INFEKTIVNIH BOLESTI
PURINE DERIVATIVES FOR USE IN THE TREATMENT OF ALLERGIC, INFLAMMATORY AND INFECTIOUS DISEASES
(73) GLAXOSMITHKLINE LLC, Corporation Service Company 2711 Centreville Road Suite 400, Wilmington, Delaware 19808, US
(72) MITCHELL, Charlotte, Jane, GlaxoSmithKline Gunnels Wood Road, Stevenage Hertfordshire SG1 2NY, GB; BIGGADIKE, Keith, GlaxoSmithKline Gunnels Wood Road, Stevenage Hertfordshire SG1 2NY, GB; COE, Diane, Mary, GlaxoSmithKline Gunnels Wood Road, Stevenage Hertfordshire SG1 2NY, GB; LEWELL, Xiao, Qing, GlaxoSmithKline Gunnels Wood Road, Stevenage Hertfordshire SG1 2NY, GB; SMITH, Stephen, Allan, GlaxoSmithKline Gunnels Wood Road, Stevenage Hertfordshire SG1 2NY, GB; TRIVEDI, Naimisha, GlaxoSmithKline Gunnels Wood Road, Stevenage Hertfordshire SG1 2NY, GB
(74) POPOVIĆ, Gordana i ost., Takovska 19, 11000 Beograd, RS
(57) Jedinjenje strukture: **naznačeno time** što je to: 6-amino-2-{[(1S)-1-metilbutil]oksi}-9-[5-(1-piperidinil)pentil]-7, 9-dihidro-8H-purin-8-on ili njegova so.
Prijava sadrži još **11 patentnih zahteva.**

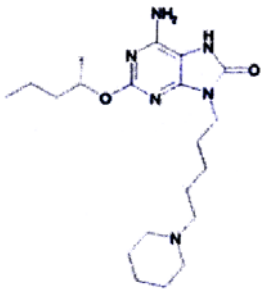

---

(51) ***C 07 D 473/34*** (2006.01) **(11) 54270**
A 61 K 31/437 (2006.01) **(13) B1**
A 61 K 31/4985 (2006.01)
A 61 P 35/00 (2006.01)
C 07 D 487/04 (2006.01)
(21) P-2015/0627 (22) 26.04.2012.
(30) EP 29.04.2011. 11382124
US 29.06.2011. 201161502550 P
(86) WO 26.04.2012. PCT/EP2012/057671
(87) WO 01.11.2012. WO 2012/146666
(96) 26.04.2012. 12717685.7
(97) 29.07.2015. EP2702061B 2015/31 EN
(54) DERIVATI PIROLOTRIAZINONA KAO PI3K INHIBITORI
PYRROLOTRIAZINONE DERIVATIVES AS PI3K INHIBITORS

(73) ALMIRALL S.A., Ronda del General Mitre, 151, 08022 Barcelona, ES
(72) BERNAL ANCHUELA, Francisco Javier, C/ Laureà Miró 408-410, Sant Feliu de Llobregat, Barcelona, ES; CARRASCAL RIERA, Marta, C/ Laureà Miró 408-410, Sant Feliu de Llobregat, Barcelona, ES; CATURLA JAVALOYES, Juan Francisco, C/ Laureà Miró 408-410, Sant Feliu de Llobregat, Barcelona, ES; GRACIA FERRER, Jordi, C/ Laureà Miró 408-410, Sant Feliu de Llobregat, Barcelona, ES; MATASSA, Victor Giulio, C/ Laureà Miró 408-410, Sant Feliu de Llobregat, Barcelona, ES; TERRICABRAS BELART, Emma, C/ Laureà Miró 408-410, Sant Feliu de Llobregat, Barcelona, ES; TALTAVULL MOLL, Joan, C/ Laureà Miró 408-410, Sant Feliu de Llobregat, Barcelona, ES; ERRA SOLA, Montserrat, C/ Laureà Miró 408-410, Sant Feliu de Llobregat, Barcelona, ES
(74) VLAHOVIĆ, Slobodan, Radoja Dakića 35/32, 11070 Novi Beograd, RS

(57) Jedinjenje formule (I), ili njegova farmaceutski prihvatijiva so, ili solvat, ili N-oksid, ili stereoizomer ili deuterizavani derivat: pri čemu X predstavlja atom azota ili -CR_6 grupu; n predstavlja 0, 1, 2 ili 3; R_a i R_b svaki nezavisno predstavlja atom vodonika, C_1-C_4 haloalkil grupu, C_1-C_4 hidroksialkil grupu ili linearnu ili razgranatu C_1-C_4 alkil grupu; R_1 predstavlja atom vodonika, linearnu ili razgranatu C_1-C_4 alkil grupu, C_1.C_4 haloalkil grupu, C_3-C_{10} cikloalkil grupu, C_3-C_{10} cikloalkenil grupu, monocikličnu ili bicikličnu C_6-C_{14} aril grupu, 5-do 14- monocikličnu ili bicikličnu heteroaril grupu koja sadrži bar jedan heteroatom izabran između O, S i N, ili 5-do 14- članu monocikličnu ili bicikličnu heterociklil grupu koja sadrži bar jedan heteroatom izabran između O, S i N, pri čemu su cikloalkil, cikloalkenil, aril, heteroaril, i heterociklil grupe nesupstituisane ili su supstituisane sa jednim ili više supstituenata izabranih između atoma halogena, hidroksil grupe, cijano grupe, linearne ili razgranate C_1-C_4 alkil grupe, C_1-C_4 haloalkil grupe, C_1-C_4 hidroksialkil grupe, C_3-C_4 cikloalkil grupe, -$(CH_2)_{1-3}$CN grupe, -$(CH_2)_{0-3}OR_8$ grupe, -$(CH_3)_{0-3}NR_7R_8$ grupe, - -C(O)-$(CH_2)_{1-3}$-CN grupe, -C(O)-$(CH_2)_{0-3}$-R_8 grupe, -C(O)-$(CH_2)_{0-3}$-NR_7R_8 grupe, -S(O)2$(CH_2)_{0-3}R_8$ grupe, -$S(O)_2(CH_2)_{0-3}NR_7R_8$ grupe ili -$(CH_2)_{0-3}$(fenil)-OR_8 grupe; R_2 i R_3 svaki nezavisno predstavlja atom vadonika, atom halogena, hidroksil grupu, cijano grupu, C_1-C_4 alkoksi grupu, C_1-C_4 haloalkil grupu, C_1-C_4 hidroksialkil grupu, C_3-C_7 cikloalkil grupu, -NR'R" grupu, ili linearnu ili razgranatu C_1-C_6 alkil grupu, pri čemu je alkil grupa nesupstituisana ili je supstituisana sa jednim ili više supstituenata izabranih između C_1-C_4 alkoksi grupe, cijano grupe ili C_3-C_7 cikloalkil grupe;
R_4 predstavlja atom vodonika, C_1-C_4 alkoksi grupu, C_1-C_4 haloalkil grupu, C_1-C_4 hidroksialkil grupu, C_3-C_7 cikloalkil grupu, -$(CH_2)_{1-4}$NR'R" grupu, ili linearnu ili razgranatu C_1-C_4 alkil grupu, pri čemu je alkil grupa nesupstituisana ili je supstituisana sa jednim ili više supstituenata izabranih između C_1-C_4 alkoksi grupe, cijano grupe, C_3-C_4 cikloalkil grupe, -C(O)-$(CH_2)_{0-3}$-R grupe ili -C(O)-$(CH_2)_{0-3}$ -NR'R" grupe; R_6 predstavlja atom vodonika; atom halogena; hidroksil grupu; cijano grupu; C_1-C_4 alkoksi grupu; C_1-C_4 haloalkil grupu, linearnu ili razgranatu C_1-C_4 hidroksialkil grupu; C_3-C_7 cikloalkil grupu; -$(CH_2)_{0-3}$NR'R" grupu; -$(CH_2)_{1-3}$O(C_1-C_4 alkil grupu); -$(CH_2)_{0-3}$OC(O)-(C_1-C_4 alkil grupu); $(CH_2)_{0-3}$C(O)O-(C_1-C_4 alkil grupu), -C(O)-$(CH_2)_{0-3}$-NR'R" grupu, -$(CH_2)_{0-3}$C(O)OH grupu; -$(CH_2)_{0-3}$ -(5- do 14-članu monocikličnu ili bicikličnu heteroaril grupu koja sadrži bar jedan heteroatom izabran između O, S i N); -$(CH_2)_{0-3}$ -(5- do 14- članu monocikličnu ili bicikličnu heterociklil grupu koja sadrži bar jedan heteroatom izabran između O, S i N); ili linearnu ili razgranatu C_1-C_4 alkil grupu, pri čemu je alkil grupa nesupstituisana ili je supstituisana sa jednim ili više supstituenata izabranih između C_1-C_4 alkoksi grupe, cijano grupe ili C_3-C_4 cikloalkil grupe; pri čemu su heteroaril i heterociklil grupe nesupstituisane ili su supstituisane sa jednim ili više supstituenata izabranih između atoma halogena, hidroksil grupe, cijano grupe, linearne ili razgranate C_1-C_4 alkil grupe ili C_1-C_4 haloalkil grupe, R_7 i R_8 svaki nezavisno predstavlja atom vodonika, C_1-C_4 haloalkil grupu, C_1-C_4 hidroksialkil grupu ili linearnu ili razgranatu C_1-C_4 alkil grupu, pri čemu je alkil grupa nesupstituisana ili je supstituisana sa jednim ili više supstituenata izabranih između C_1-C_4 alkoksi grupe, cijano grupe ili C_3-C_4 cikloalkil grupe; R' i R" svaki nezavisno predstavlja atom vodonika, hidroksil grupu, C_1-C_4 alkoksi grupu ili linearnu ili razgranatu C_1-C_4 alkil grupu. R_6 predstavlja grupu izabranu između: i) grupe formule (IIa) ii) grupe formule (IIb) i iii) grupe formule (IIc) pri čemu Y predstavlja linker izabran između -NR'- grupe, -O- ili -S-; pri čemu je R' onakav kao što je gore definisano; (*) predstavlja gde je R_5 vezan za atom ugljenika povezan sa R_4 i pirolotriazinon grupom; W_1 predstavlja -CR_{11} grupu i W_2 predstavlja atom azota, ili W_1 predstavlja atom azota i W_2 predstavlja -CR_{12} grupu; G_1 predstavlja -CR_{14} grupu i G_2 predstavlja atom azota, ili G_1 predstavlja atom azota i G_2 predstavlja -CR_{15} grupu, ili G_1 predstavlja -CR_{14} grupu i G_2 predstavlja -CR_{15} grupu; G_3 predstavlja atom azota, ili -C_{16} grupu; R_9, R_{10}, i R_{12}, R_{13}, R_{14}, i R_{16} svaki nezavisno predstavlja atom vodonika; atom halogena; C_1-C_4 alkoksi; C_1-C_4 haloalkil grupu; C_1-C_4 hidroksialkil grupu; C_3-C_4 cikloalkil grupu; -$(CH_2)_{0-3}$CN grupu; -C(O)-$(CH_2)_{1-3}$-CN grupu; -C(O)-$(CH_2)_{0-3}$-R' grupu; -C(O)-$(CH_2)_{0-3}$ -NR'R"; $(CH_2)_{0-3}$NR'R" grupu; linearnu ili razgranatu C_1-C_4 alkil grupu, pri čemu je alkil grupa nesupstituisana ili je supstituisana sa jednim ili više supstituenata izabranih iz C_1-C_4 alkoksi grupe; pri čemu su R' i R" onakvi kao što je gore definisano; R_{17} predstavlja grupu izabranu između a) grupe formule (IIIa) b) grupe formule (IIIb), c) formula (IIIc) grupe i
d) formule (IIId), i pri čemu G_4 predstavlja atom azota ili -CR_{22} grupu; G_5 i G_6 svaki nezavisno predstavlja atom azota ili atom ugljenika, pri čemu kada jedan od G_5 i G_6 predstavlja atom azota, onda preostali predstavlja atom

ugljenika; G_7 predstavlja -NH grupu ili -CH grupu; G_8 predstavlja atom azota ili $-CR_{23}$ grupu; G_9 predstavlja atom azota ili $-CR_{24}$ grupu; G_{10} predstavlja atom azota ili $-CR_{25}$ grupu; G_{11} predstavlja atom azota ili $-CR_{26}$ grupu: G_{12} predstavlja atom azota ili $-CR_{27}$ grupu; G_{13} predstavlja atom azota ili $-CR_{28}$ grupu; G_{14} i G_{15} svaki nezavisno predstavlja atom azota ili -atom ugljenika, pri čemu kada jedan od G_{14} i G_{15} predstavlja atom azota, onda preostali predstavlja atom ugljenika; G_{16} predstavlja -NH grupu ili -CH grupu; G_{17} predstavlja atom azota ili $-CR_{29}$ grupu; G_{18} predstavlja atom azota ili $-CR_{30}$ grupu; R_{18}, R_{19}, R_{20}, R_{21}, R_{22}, R_{23}, R_{24}, R_{25}, R_{26}, R_{27}, R_{28}, R_{29}, i R_{30} svaki nezavisno predstavlja atom vodonika, atom halogena, C_1-C_4 alkoksi grupu, C_1-C_4 haloalkil grupu, C_1-C_4 hidroksialkil grupu, C_3-C_4 cikloalkil grupu, $-(CH_2)_{0-3}CN$ grupu, $-C(O)-(CH_2)_{1-3}-CN$ grupu, $-C(O)-(CH_2)_{0-3}-R'$ grupu, $-C(O)-(CH_2)_{0-3}-NR'R''$, $-(CH_2)_{0-3}NR'R''$ grupu, ili linearnu ili razgranatu C_1-C_4 alkil grupu, pri čemu je alkil grupa nesupstituisana ili je supstituisana sa jednim ili više supstituenata izabranih između C_1-C_4 alkoksi grupe, cijano grupe ili C_3-C_4 cikloalkil grupe; pri čemu su R' i R'' onakvi kao što je gore definisano; i pri čemu je Y onakav kao što je gore definisano; ili u slučaju da Y predstavlja -NR'- grupu, onda R_4 zajedno sa -NR'- grupom i atomom ugljenika za koji su oba, i R_4 i -NR'- grupa vezani obrazuje 4- do 7-članu, zasićenu heterociklil grupu koja sadrži N, pri čemu je heterociklil grupa nesupstituisana ili je supstituisana sa jednim ili više supstituenata izabranih između atoma halogena, hidroksil grupe, cijano grupe, $-CHF_2$ grupe ili $-CF_3$ grupe.

Prijava sadrži još **14 patentnih zahteva.**

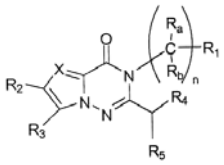

Formula (I)

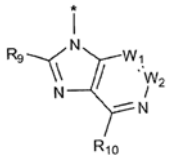

formula (IIa)

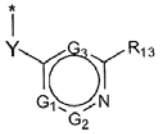

formula (IIb)

formula (IIc)

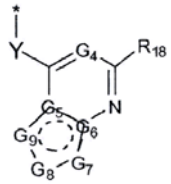

formula (IIIa)

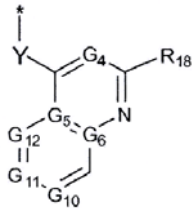

formula (IIIb)

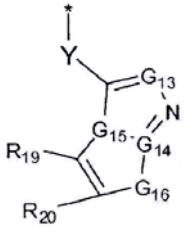

formula (IIIc)

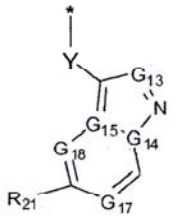

formula (IIId)

---

(51) ***C 07 D 487/04*** (2006.01) **(11) 54263**
A 61 K 31/519 (2006.01) **(13) B1**
A 61 P 35/00 (2006.01)
C 07 B 59/00 (2006.01)
C 07 D 519/00 (2006.01)
(21) P-2015/0623 (22) 17.02.2011.
(30) US 19.02.2010. 306248 P
US 03.01.2011. 429372 P
US 05.01.2011. 429997 P
(86) WO 17.02.2011. PCT/EP2011/052353
(87) WO 25.08.2011. WO 2011/101409
(96) 17.02.2011. 11707115.9
(97) 08.07.2015. EP2536730B 2015/28 EN

(54) JEDINJENJA PIROLOPIRIMIDINA KAO INHIBITORI CDK4/6
PYRROLOPYRIMIDINE COMPOUNDS AS INHIBITORS OF CDK4/6
(73) NOVARTIS AG, Lichtstrasse 35, 4056 Basel, CH
(72) BRAIN, Christopher Thomas, Novartis Institutes for BioMedical Research Inc. 250 Massachusetts Avenue, Cambridge, MA 02139, US; CHO, Young Shin, Novartis Institutes for BioMedical Research Inc. 250 Massachusetts Avenue, Cambridge, MA 02139, US; GIRALDES, John William, Novartis Institutes for Biomedical Research Inc. 250 Massachusetts Avenue, Cambridge, MA 02139, US; LAGU, Bharat, Novartis Institutes for Biomedical Research Inc. 250 Massachusetts Avenue, Cambridge, MA 02139, US; LEVELL, Julian, Novartis Institutes for BioMedical Research Inc. 250 Massachusetts Avenue, Cambridge, MA 02139, US; LUZZIO, Michael, Novartis Institutes for BioMedical Research Inc. 250 Massachusetts Avenue, Cambridge, MA 02139, US; PEREZ, Lawrence Blas, Novartis Institutes for BioMedical Research Inc. 250 Massachusetts Avenue, Cambridge, MA 02139, US; WANG, Yaping, 96 Patch Hill, Boxborough, MA 01719, US; YANG, Fan, Novartis Institutes for BioMedical Research Inc. 250 Massachusetts Avenue, Cambridge, MA 02139, US
(74) PETOŠEVIĆ, Dušan, Kozjačka 15, 11040 Beograd, RS
(57) Jedinjenje prema formuli (I) **naznačen time,** što: R^1 predstavlja C_{3-7}alkil; C_{4-7}cikloalkil po slobodnom izboru supstituisan sa jednim ili više supstituenta koji su odabrani iz grupe koju čine C_{1-6} alkil i OH; fenil po slobodnom izboru supstituisan jednim supstitutentom koji je odabran iz grupe koju čine C_{1-6} alkil, $C(CH_3)_2CN$, i OH; piperidinil po slobodnom izboru supstituisan sa jednom ciklopropil grupom ili C_{1-6} alkilom; tetrahidropiranil po slobodnom izboru supstituisan sa jednom ciklopropil grupom ili C_{1-6} alkilom; ili biciklo[2.2.1]heptanil; gde A predstavlja CH ili N; gde R^{11} predstavlja vodonik ili C_{1-4}alkil; gde L predstavlja vezu, C(O), ili $S(O)_2$; gde R^{2Y} može da bude izabran iz grupe koju čine V je NH ili CH_2; X je O ili CH_2; W je O ili NH; gde m i n svaki za sebe predstavljaju 1, 2, ili 3 pod uslovom da m i n nisu oba 3; gde je svaka R^{2Y} po slobodnom izboru supstituisana sa jednim do četiri supstituenata od kojih je svaki nezavisno odabran iz grupe koju čine: C_{1-3} alkil po slobodnom izboru substituisan sa jednim ili dva supstituenta od kojih je svaki nezavisno odabran iz grupe koju čine hidroksi, NH_2, i -S-C_{1-3}alkil; CD_3; halo; okso; C_{1-3} haloalkil; hidroksi; NH_2; dimetilamino; benzil; -C(O)-C_{1-3} alkil po slobodnom izboru supstituisan sa jednim ili dva supstituenta od kojih je svaki odabran iz grupe koju čine NH_2' -SCH_3 i $NHC(O)CH_3$; -$S(O)_2$-C_{1-4} alkil; i pirolidinil-C(O)-; gde R^4 predstavlja, vodonik, deuterijum, ili $C(R^5)(R^6)(R^7)$; i gde R^5, R^6, R^7, R^8, R^9 i R^{10} svaki za sebe nezavisno predstavljaju H ili deuterijum; ili njena farmaceutski prihvatljiva so.
Prijava sadrži još **24 patentna zahteva.**

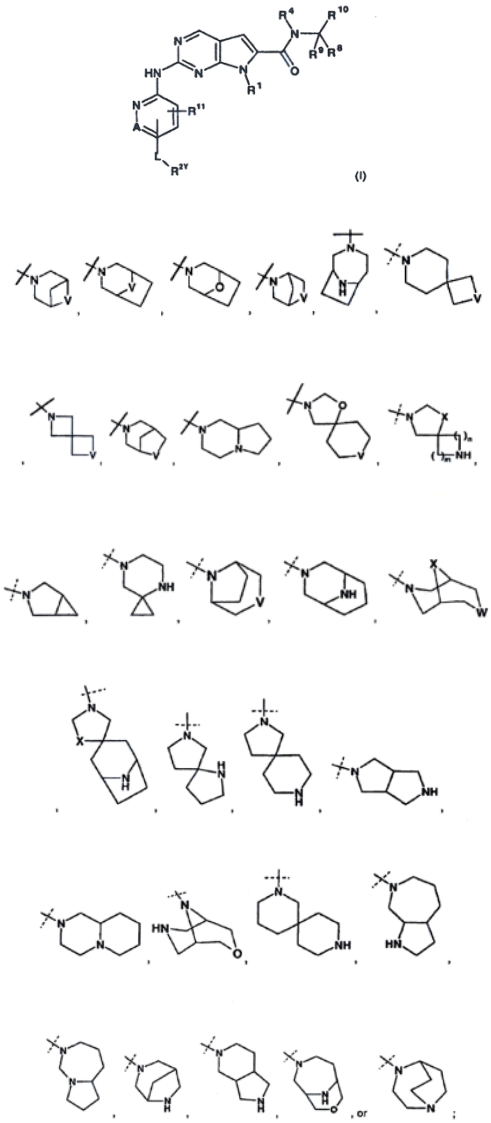

(51) ***C 07 D 487/04*** (2006.01) **(11) 54319**
A 61 K 9/00 (2006.01) **(13) B1**
A 61 K 9/20 (2006.01)
A 61 K 9/48 (2006.01)
A 61 K 31/519 (2006.01)
A 61 K 47/10 (2006.01)
A 61 K 47/12 (2006.01)
(21) P-2015/0674 (22) 22.11.2012.
(30) EP 25.11.2011. 11190777
(86) WO 22.11.2012. PCT/EP2012/073315
(87) WO 30.05.2013. WO 2013/076182
(96) 22.11.2012. 12794684.6
(97) 30.09.2015. EP2782915B 2015/40 EN
(54) DERIVATI [1,2,3]TRIAZOLO[4,5-D]PIRIMIDINA KAO AGONISTI KANABINOIDNOG RECEPTORA 2
[1,2,3]TRIAZOLO[4,5-D]PYRIMIDINE DERIVATIVES AS AGONISTS OF THE CANNABINOID RECEPTOR 2 AGONISTS

(73) F.HOFFMANN-LA ROCHE AG, Grenzacherstrasse 124, 4070 Basel, CH
(72) BISSANTZ, Caterina, 3, rue de Palmrain, F-68128 Village-Neuf, FR; GRETHER, Uwe, Kirchgasse 4, 79588 Efringen-Kirchen, DE; KIMBARA, Atsushi, 1-135 Komakado, Gotemba, Shizuoka 412-8513, JP; NETTEKOVEN, Matthias, Ruetteweg 3, 79639 Grenzach-Wyhlen, DE; ROEVER, Stephan, Auf der Neusetze 19, 79594 Inzlingen, DE; ROGERS-EVANS, Mark, Rosenweg 6, CH-4103 Bottmingen, CH
(74) ZATEZALO, Mihajlo, Poštanski fah 37, 11077 Beograd, RS
(57) Jedinjenje formule (I) u kojoj A je alkilen, hidroksialkilen, $-CH_2C(O)-$, $-C(O)-$, $-SO_2-$ ili ga nema; R^1 je vodonik, alkil, haloalkil, hidroksil, alkoksi, haloalkoksi, fenil, halofenil, alkoksifenil, haloalkilfenil, haloalkoksifenil, cijanofenil, hidroksialkoksifenil, alkilsulfonilfenil, alkilsulfonilaminofenil, (halo)(haloalkil)fenil, (halo)(alkoksi)fenil, cijano, cikloalkil, cikloalkilalkoksi, amino, heterociklil, alkilheterociklil, hidroksiheterociklil, alkilheterociklil, heteroaril, haloheteroaril, alkilheteroaril, (alkil)(alkilsulfonil)heteroaril, (halo)(alkilamino) heteroaril, haloalkilheteroaril, cikloalkilheteroaril ili nitro-benzo[1,2,5]oksadiazolilamino-heteroaril, pri čemu je heterociklil tri- do osam-člani karbociklični prsten koji sadrži najmanje jedan atom azota ili kiseonika i, pri čemu je heteroaril piridinil, pirazolil, oksadiazolil, furazanil, tetrazolil, triazolil ili oksipiridinil; R^2 je alkil, haloalkil, hidroksialkil, alkoksialkil, cikloalkoksialkil, cikloalkilalkoksi, haloalkoksi, alkoksi ili alkiiamino; R^3 je halogen ili $-NR^4R^5$; jedan od R^4 i R^5 je hidrogen ili alkil dok je drugi alkil ili cikloalkil; ili R^4 i R^5 zajedno sa atomom azota za koji su vezani formiraju heterociklil ili supstituisani heterociklil, pri čemu je heterociklil : morfolinil, piperidinil, piperazinil, pirolidinil, 2-oksa-6-azaspiro[3.3]heptil, azetidinil, tiazolidinil, tiomorfolinil, dioksotiomorfolinil, oksazepanil, 2-oksa-6-azaspiro[3.4]oktil, 6-oksa-1 -azaspiro[3.3]heptil, 2-oksa-5-aza-spiro[3.4]oktil, izoksazolidinil, aziridinil ili dioksoizotiazolidinil i, pri čemu supstituisani heterociklil je heterociklil supstituisan sa jednim do četiri supstituenta, nezavisno odabrana od: alkila, haiogena, hidroksila, alkoksi, hidroksialkila, karboksila, alkoksialkila, cijano i alkilkarbonilamino;
ili njegova farmaceutski prihvatljiva so ili estar.
Prijava sadrži još 17 patentnih zahteva.

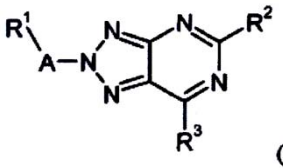

(I)

(51) ***C 07 D 489/12*** (2006.01) **(11) 54309**
A 61 K 31/4353 (2006.01) **(13) B1**
A 61 P 29/00 (2006.01)
(21) P-2015/0684 (22) 04.12.2009.
(30) GB 08.12.2008. 0822342
GB 26.11.2009. 0920699
(86) WO 04.12.2009. PCT/GB2009/051655
(87) WO 17.06.2010. WO 2010/067101
(96) 04.12.2009. 09760972.1
(97) 05.08.2015. EP2370443B 2015/32 EN
(54) DIHIDROETORFINI I NJIHOVO PRIPREMANJE
DIHYDROETORPHINES AND THEIR PREPARATION
(73) EURO-CELTIQUE S.A., 2, avenue Charles de Gaulle, 1653 Luxembourg, LU
(72) WHITELOCK, Steve, Mundipharma Research Limited, 191 Cambridge Science Park, Milton Road, Cambridge Cambridgeshire CB4 0GW, GB; HARDING, Deborah, Phyllis, Mundipharma Research Limited, 191 Cambridge Science Park, Milton Road, Cambridge Cambridgeshire CB4 0GW, GB; TURNER, Carl, David, Colour Synthesis Solutions Ltd, Hexagon House, Delaunays Road, Manchester M9 8ZS, GB
(74) ŽIVKO MIJATOVIĆ AND PARTNERS D.O.O., Svetogorska 7/L2, 11000 Beograd, RS
(57) Postupak pripemanja jedinjenja formule (VI), ili njegove soli, gde su R^1 i R^2 nezavisno C_{1-8} linearno-lančani alkil i * predstavlja (S) stereocentar, naznačen time, što podrazumeva reagovanje jedinjenja formule (IV) gde je R^1 kako je ovde ranije definisano; sa jedinjenjem formule $R^2M(X)P$, gde je R^2 C_{1-8} linearno-lančani alkil, M je metal, X je halid i p je 1 ili 0 da bi se proizvelo jedinjenje formule (V) gde su R^1, R^2 i * kako je ovde ranije definisano, i hidrolizovanje pomenutog jedinjenja formule (V) da se dobije jedinjenje formule(VI).
Prijava sadrži još **23 patentna zahteva.**

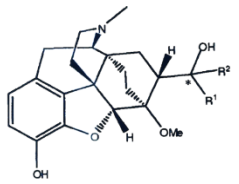

(VI)

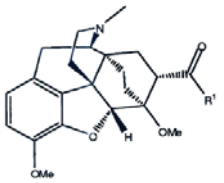

(IV)

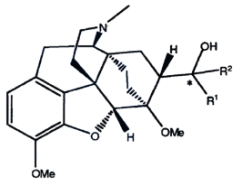

(V)

(51) ***C 07 J 63/00*** (2006.01) **(11) 54352**
A 61 K 31/56 (2006.01) **(13) B1**
A 61 P 31/18 (2006.01)
(21) P-2015/0740 (22) 27.01.2012.
(30) US 31.01.2011. 201161437870 P
(86) WO 27.01.2012. PCT/US2012/022847
(87) WO 09.08.2012. WO 2012/106188
(96) 27.01.2012. 12702946.0
(97) 02.09.2015. EP2670764B 2015/36 EN

(54) C-28 AMINI C-3 MODIFIKOVANIH DERIVATA BETULINSKE KISELINE KAO INHIBITORI SAZREVANJA HIV-A

C-28 AMINES OF C-3 MODIFIED BETULINIC ACID DERIVATIVES AS HIV MATURATION INHIBITORS

(73) BRISTOL-MYERS SQUIBB COMPANY, Route 206 and Province Line Road, Princeton, NJ 08543, US
(72) REGUEIRO-REN, Alicia, c/o Bristol-Myers Squibb Company, 5 Research Parkway, Wallingford, Connecticut 06492, US; SWIDORSKI, Jacob, c/o Bristol-Myers Squibb Company, 5 Research Parkway, Wallingford, Connecticut 06492, US; SIT, Sing-Yuen, c/o Bristol-Myers Squibb Company, 5 Research Parkway, Wallingford, Connecticut 06492, US; CHEN, Yan, c/o Bristol-Myers Squibb Company, 5 Research Parkway, Wallingford, Connecticut 06492, US; CHEN, Jie, c/o Bristol-Myers Squibb Company, 5 Research Parkway, Wallingford, Connecticut 06492, US; MEANWELL, Nicholas, A., c/o Bristol-Myers Squibb Company, 5 Research Parkway, Wallingford, Connecticut 06492, US; LIU, Zheng, c/o Bristol-Myers Squibb Company, 5 Research Parkway, Wallingford, Connecticut 06492, US
(74) ŽIVKO MIJATOVIĆ AND PARTNERS D.O.O., Svetogorska 7/L2, 11000 Beograd, RS

(57) Jedinjenje, uključujući njegove farmaceutski prihvatljive soli, koje je izabrano iz grupe od: jedinjenja formule I jedinjenja formule II jedinjenja formule III gde je R_1 izopropenil ili izopropil; J i E su nezavisno -H ili -CH_3 i E je otsutan kada je prisutna dvoguba veza; X je fenil ili heteroaril prsten supstituisan sa A, gde je A najmanje jedan član izabran iz grupe koju čine -H, -halo, -hidroksil, -C_{1-6}alkil, -C_{1-6}alkoksi i -$COOR_2$; R_2 je -H, -C_{1-6}alkil ili -alkilsupstituisan C_{1-6} alkil ili -arilsupstituisan C_{1-6}alkil; Y je izabran iz grupe koju čine -$COOR_2$, -$C(O)NR_2SO_2R_3$, -$C(O)NHSO_2NR_2R_2$, -$NR_2SO_2R_2$, -$SO_2NR_2R_2$, -C_{3-6} cikloalkil-$COOR_2$, -C_{1-6} alkenil-$COOR_2$, -C_{1-6} alkinil-$COOR_2$, -C_{1-6} alkil-$COOR_2$, -$NHC(O)(CH_2)_n$-$COOR_2$, -$SO_2NR_2C(O)R_2$, -tetrazol i -CONHOH, pri čemu je n=l-6; R_3 je -C_{1-6} alkil ili alkilsupstituisan C_{1-6} alkil; R_4 je izabran iz grupe koju čine H, -C_{1-6} alkil, -C_{3-6} cikloalkil, -C_{1-6} supstituisan alkil, -C_{1-6} alkil-heteroaril, -C_{1-6} alkil-supstituisanheteroaril, -C_{1-6}alkil-NR_6R_7, -C_{1-6} alkil-$CONR_8$R9, -C_{3-6} cikloalkil-$CONR_8R_9$, -C_{3-6} cikloalkil-$(CH_2)_{1-3}$-NR_6R_7, -$(CH_2)_{1-3}$-C_{3-6} cikloalkil-NR_6R_7; -$(CH_2)_{1-3}$-C_{3-6} cikloalkil-$(CH_2)_{1-3}$-NR_6R_7; - C_{1-6}alkil-Q_1, C_{3-6} cikloalkil-Q_1, -COR_{10},-SO_2R_3 i -$SO_2NR_2R_2$; Q_1 = -hidroksi, -$COOR_2$, -halo, -SO_2R_a; R_a= C_{1-6}alkil, NR_2R_2, R_b= -H, -C_{1-6} alkil, -COR_3, -SO_2R_3, -$SONR_3R_3$; R4 takođe može biti izabran iz grupe koju čine : R5 je izabran iz grupe koju čine -H, - C_{1-6}alkil, -C_{3-6} cikloalkil, -C_{1-6} alkilsupstituisan alkil, -COR_{10},-SO_2R_3 i -$SO_2NR_2R_2$; uz uslov da samo jedan od R_4 ili R_5 može biti izabran iz grupe koju čine -COR_{10},-SO_2R_3 i -$SO_2NR_2R_2$; ili R_4 i R_5 su uzeti zajedno sa susednim N tako da formiraju ciklus kao što je R_{10} je izabran iz grupe koju čine -H, -C_{1-6}alkil, -C_{1-6}alkil-NR_6R_7, -$NR_{11}R_{12}$, -OR_{13}, -C_{1-6} alkil-Q_2, -C_{3-6} cikloalkil-Q_2, aril-Q_2, gde je n =1-6, pri čemu Q_2 = hidroksi, -$COOR_2$, -halo, SO_2R_a, -$CONHSO_2R_3$, -$CONHSO_2NR_2R_2$; Rio takođe može biti izabran iz grupe koju čine: R_6 i R_7 su nezavisno izabrani iz grupe koju čine -H, -C_{1-6} alkil, -C_{1-6} supstituisan alkil, aril, heteroaril, supstituisan aril, supstituisan heteroaril i -C_{1-6} alkil- Q_1, ili R_6 i R_7 su uzeti zajedno sa susednim N tako da formiraju ciklus izabran iz grupe koju čine R_c = C_{1-6} alkil, NR_2R_2, -$COOR_3$; R_8 i R_9 su nezavisno izabrani iz grupe koju čine -H, -C_{1-6} alkil, -C_{3-6} cikloalkil, -C_{1-6} supstituisan alkil, -C_{1-6}alkil-heteroaril, -C_{1-6} alkil-supstituisanheteroaril, -C_{1-6} alkil-NR_2R_2, C_{1-6} alkil-$CONR_2R_2$, -C_{1-6} alkil- Q_1, C_{3-6} cikloalkil-Q_1, ili R_8 i R_9 takođe mogu biti nezavisno izabrani iz grupe koju čine ili R_8 i R_9 su uzeti zajedno sa susednim N tako da formiraju ciklus izabran iz grupe koju čine: I i R_{11} i R_{12} su nezavisno izabrani iz grupe koju čine -H, -C_{1-6} alkil, -C_{3-6} cikloalkil i -C_{1-6} alkilsupstituisan alkil; ili R_{11} i R_{12} su uzeti zajedno sa susednim N tako da formiraju ciklus izabran iz grupe koju čine i R_{13} je izabran iz grupe koju čine -H, C_{1-6} alkil, -C_{1-6} alkilsupstituisan alkil i -C_{1-6} alkil $NR_{14}R_{15}$, gde R_{14} i R_{15} su nezavisno izabrani iz grupe koju čine -H,-C_{1-6} alkil i -C_{1-6} alkilsupstituisan alkil, ili R_{14} i R_{15} su uzeti zajedno sa susednim N tako da formiraju ciklus izabran iz grupe koju čine
Prijava sadrži još **14 patentnih zahteva.**

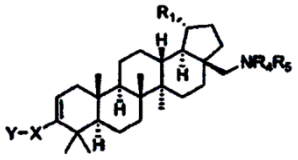

Formula I

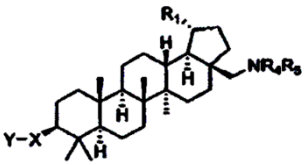

Formula II

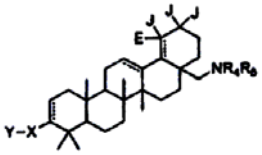

Formula III

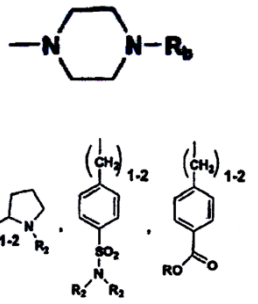

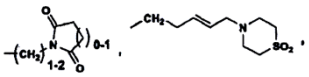

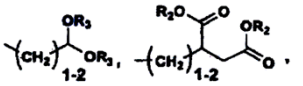

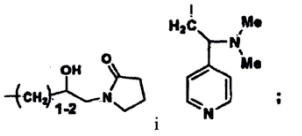

i

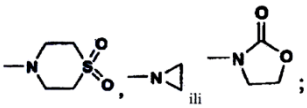

ili

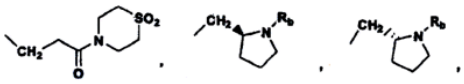

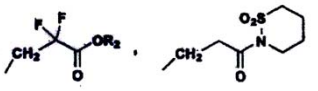

i

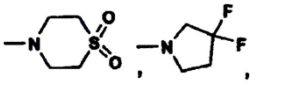

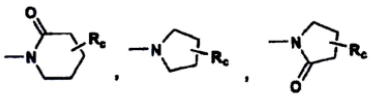

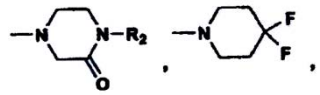

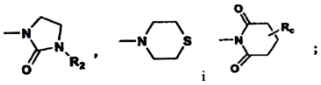

i

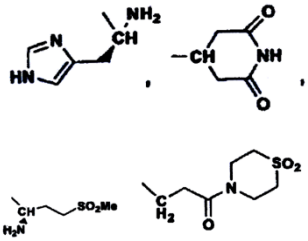

i

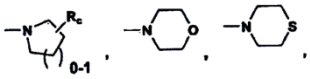

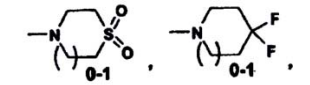

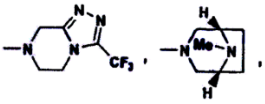

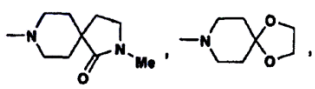

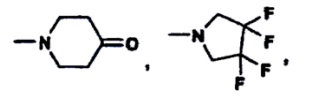

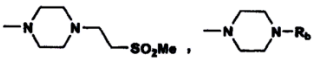

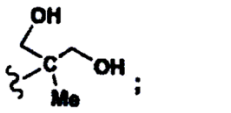

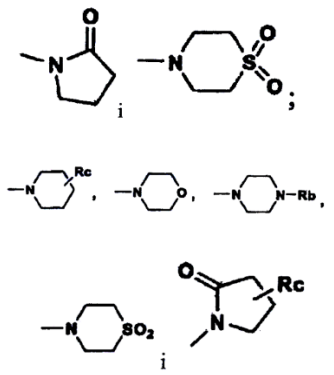

(51) ***C 07 K 1/18*** (2006.01) **(11) 54318**
C 07 K 1/20 (2006.01) **(13) B1**
C 07 K 14/59 (2006.01)
(21) P-2015/0682 (22) 01.04.2010.
(30) EP 01.04.2009. 09157133
(86) WO 01.04.2010. PCT/EP2010/002111
(87) WO 14.10.2010. WO 2010/115586
(96) 01.04.2010. 10713424.9
(97) 26.08.2015. EP2414380B 2015/35 EN
(54) POSTUPAK ZA PREČIŠĆAVANJE REKOMBINANTNOG FSH
METHOD FOR PURIFYING RECOMBINANT FSH
(73) RATIOPHARM GMBH, Graf-Arco-Strasse 3, 89079 Ulm, DE
(72) SCHECKERMANN, Christian, Sägegasse 1c, 79238 Ehrenkirchen/Ehrenstätten, DE; EICHINGER, Dietmar, Sternallee 1, 68723 Schwetzingen, DE; ARNOLD, Stefan, Marstallstrasse 49a, 68723 Schwetzingen, DE
(74) ŽIVKOVIĆ, Zoran, Alekse Nenadovića 16, 11000 Beograd, RS
(57) Postupak prečišćavanja rekombinantnog FSH ili varijante rekombinantnog FSH, koji obuhvata faze podvrgavanja tečnosti koja sadrži pomenuti FSH ili varijantu FSH i to: - anjon izmenjivačkoj hromatografiji, - hidrofobnoj interaktivnoj hromatografiji, i - hromatografiji sa afinitetom prema bojama, koje se izvode bilo kojim redosledom, gde postupak ne obuhvata ni slabu anjon izmenjivačku hromatografiju, niti hromatografiju sa reverznom fazom.
Prijava sadrži još **21 patentni zahtev.**

---

(51) ***C 07 K 14/435*** (2006.01) **(11) 54278**
A 61 K 38/00 (2006.01) **(13) B1**
A 61 K 39/00 (2006.01)
C 12 P 21/04 (2006.01)
C 12 P 21/06 (2006.01)
(21) P-2015/0591 (22) 25.05.2011.
(30) US 27.05.2010. 348937 P
(86) WO 25.05.2011. PCT/US2011/037904
(87) WO 01.12.2011. WO 2011/150061
(96) 25.05.2011. 11787324.0
(97) 15.07.2015. EP2575846B 2015/29 EN
(54) RECEPTOR INSULINU-SLIČNOG FAKTORA RASTA 1 VEZUJUĆI PEPTIDI
INSULIN-LIKE GROWTH FACTOR 1 RECEPTOR BINDING PEPTIDES
(73) JANSSEN BIOTECH, INC., 800/850 Ridgeview Drive, Horsham, PA 19044, US
(72) DIEM, Michael, 145 King Of Prussia Road, Radnor, PA 19087, US; O'NEIL, Karen, 145 King Of Prussia Road, Radnor, PA 19087, US
(74) ĆOSOVIĆ, Dragoljub, Bulevar Arsenija Čarnojevića 54, III/12, 11070 Novi Beograd, RS
(57) Izolovani polipeptid koji sadrži polipeptid koji ima sekvencu prikazanu u SEK ID NO: 1-13, pri čemu navedeni polipeptid može da: (a) se vezuje za IGF1R; i (b) bude transportovan transcitozom preko endotelijalnih ćelija.
Prijava sadrži još **11 patentnih zahteva.**

---

(51) ***C 07 K 14/54*** (2006.01) **(11) 54302**
C 07 K 16/24 (2006.01) **(13) B1**
(21) P-2015/0657 (22) 22.04.2009.
(30) GB 23.04.2008. 0807413
(86) WO 22.04.2009. PCT/GB2009/001026
(87) WO 29.10.2009. WO 2009/130459
(96) 22.04.2009. 09735498.9
(97) 29.07.2015. EP2294083B 2015/31 EN
(54) EPITOPI IL-17A I IL-17F I ZA NJIH SPECIFIČNA ANTITELA
EPITOPES OF IL-17A AND IL-17F AND ANTIBODIES SPECIFIC THERETO
(73) UCB BIOPHARMA SPRL, Allée de la Recherche 60, 1070 Brussels, BE
(72) CESKA, Thomas, Allen, UCB Celltech, 208 Bath Road, Slough, Berkshire SL1 3WE, GB; HENRY, Alistair, James, UCB Celltech, 208 Bath Road, Slough, Berkshire SL1 3WE, GB; SHI, Jijye, 755 Jefferson Road, Rochester, NY 14623, GB
(74) ĆOSOVIĆ, Dragoljub, Bulevar Arsenija Čarnojevića 54, III/12, 11070 Novi Beograd, RS
(57) Neutrališuće antitelo koje vezuje humani IL-17A i humani IL-17F koje se vezuje za epitop humanog IL-17A koji sadrži SER41, TYR44, ASN45, ARG46, TRP51, ASN52, HIS54, ARG72, HIS73, ASP84, HIS86, VAL128, HIS129 i VAL131 sekvence ID BR SEK:21, pri čemu antitelo nije antitelo koje sadrži sekvencu navedenu u ID BR SEK:1 za CDR-H1, sekvencu navedenu u ID BR SEK:2 za CDR-H2, sekvencu navedenu u ID BR SEK:3 za CDR-H3, sekvencu navedenu u ID BR SEK:4 za CDR-L1, sekvencu navedenu u ID BR SEK:5 za CDR-L2 i sekvencu navedenu u ID BR SEK:6 za CDR-L3, pri čemu su identifikacioni brojevi sekvenci prikazani na Slici 1.
Prijava sadrži još **5 patentnih zahteva.**

(51) ***C 07 K 16/18*** (2006.01) **(11) 54259**
(13) B1
(21) P-2015/0522 (22) 21.12.2009.
(30) US 19.12.2008. 139253 P
EP 19.12.2008. 08022188
(86) WO 21.12.2009. PCT/EP2009/009186
(87) WO 24.06.2010. WO 2010/069603
(96) 21.12.2009. 09795723.7
(97) 06.05.2015. EP2370466B 2015/19 EN
(54) HUMANA ANTI-ALFA-SINUKLEINSKA AUTOANTITELA
HUMAN ANTI-ALPHA-SYNUCLEIN AUTOANTIBODIES
(73) BIOGEN INTERNATIONAL NEUROSCIENCE GMBH, Landis + Gyr-Strasse 3, 6300 Zug, CH; UNIVERSITY OF ZURICH, Prorektorat Forschung, Rämistrasse 71, 8006 Zurich, CH
(72) WEIHOFEN, Andreas, Thurwiesenstrasse 15a, CH-8037 Zurich, CH; GRIMM, Jan, Bürglistrasse 16, CH-8600 Dübendorf, CH; NITSCH, Roger, Langwisstr. 27, CH-8126 Zumikon, CH; HOCK, Christoph, Rietstr. 43, CH-8703 Erlenbach, CH
(74) PETOŠEVIĆ D.O.O, Kneza Mihaila 1-3, 11000 Beograd, RS
(57) Humano monoklonsko anti-α-sinukleinsko antitelo ili njegov α-sinuklein-vezujući fragment; pri čemu antitelo ili njegov α-sinuklein-vezujući fragment sadrži u svom varijabilnom regionu VH CDR1 koji sadrži amino kiselinsku sekvencu ostataka 31-35 iz SEQ ID NO: 9, VH CDR2 koji sadrži amino kiselinsku sekvencu ostataka 50-68 iz SEQ ID NO: 9, VH CDR3 koji sadrži amino kiselinsku sekvencu ostataka 101-102 iz SEQ ID NO: 9, VL CDR1 koji sadrži amino kiselinsku sekvencu ostataka 23-33 iz SEQ ID NO: 12, VL CDR2 koji sadrži amino kiselinsku sekvencu ostataka 49-55 iz SEQ ID NO: 12, i VL CDR3 koji sadrži amino kiselinsku sekvencu ostataka 88-98 iz SEQ ID NO: 12.
Prijava sadrži još **15 patentnih zahteva.**

---

(51) ***C 07 K 16/28*** (2006.01) **(11) 54299**
A 61 K 39/395 (2006.01) **(13) B1**
A 61 P 19/02 (2006.01)
A 61 P 37/06 (2006.01)
(21) P-2015/0667 (22) 15.07.2009.
(30) EP 17.07.2008. 08160671
EP 15.05.2009. 09160326
(86) WO 15.07.2009. PCT/EP2009/059030
(87) WO 21.01.2010. WO 2010/007082
(96) 15.07.2009. 09797499.2
(97) 19.08.2015. EP2315780B 2015/34 EN
(54) SASTAVI I METODE UPOTREBE TERAPIJSKIH ANTITELA
COMPOSITIONS AND METHODS OF USE FOR THERAPEUTIC ANTIBODIES
(73) NOVARTIS AG, Lichtstrasse 35, 4056 Basel, CH
(72) HEUSSER, Christoph, Novartis Pharma AG, Postfach, 4002 Basel, CH; NEUGEBAUER, Julia, Steinhauser Strasse 25B, 81677 München, DE; SCHAADT, Eveline, Kolumbusstrasse 22, 81543 München, DE; URLINGER, Stefanie, Asternstrasse 12, 80689 München, DE; WOISETSCHLAEGER, Maximilian, Balthasar-Krauss-Gasse 44/3, 2380 Perchtoldsdorf, AT
(74) PETOŠEVIĆ, Dušan, Kozjačka 15, 11040 Beograd, RS
(57) Izolovano antitelo ili funkcionalan protein koji sadrži antigen-vezujući deo antitela za ciljni BAFFR polipeptid SEQ ID NO: 87, **naznačen time,** što antitelo ili funkcionalni protein obuhvata (i) V_H polipeptid koji ima najmanje 90 procenata sličnosti sekvence sa bar jednom od SEQ ID NO: 50-56 i sekvencu V_L polipeptida koja ima bar 90 procenata sličnosti sekvence sa bar jednom od SEQ ID NO: 43-49 i (ii) aminokiselinsku sekvencu CDR3 varijabilnog regiona teškog lanca odabranu iz grupe koja se sastoji od SEQ ID NO: 16-21 ili aminokiselinsku sekvencu koja ima jednu ili dve aminokiselinske supstitucije, delecije ili adicije u poređenju sa SEQ ID NOs: 16-21 i aminokiselinsku sekvencu CDR3 varijabilnog regiona lakog lanca odabranu iz grupe koja se sastoji od SEQ ID NOs: 37-42 ili aminokiselinsku sekvencu koja ima jednu ili dve aminokiselinske supstitucije, adicije ili delecije u poređenju sa SEQ ID NOs: 37-42 i naznačeno time što se pomenuto antitelo ili funkcionalni protein vezuje za BAFFR polipeptid sa K_D od 100nM ili manje i inhibira proliferaciju humanih B-ćelija indukovanu BLyS sa IC50 oko 10nM ili manje i smanjuje broj B-ćelija in vivo ili in vitro.
Prijava sadrži još **31 patentnih zahtev.**

---

(51) ***C 08 F 10/02*** (2006.01) **(11) 54300**
C 08 F 2/14 (2006.01) **(13) B1**
(21) P-2015/0672 (22) 17.12.2010.
(30) EP 18.12.2009. 09179829
(86) WO 17.12.2010. PCT/EP2010/070032
(87) WO 23.06.2011. WO 2011/073373
(96) 17.12.2010. 10798775.2
(97) 22.07.2015. EP2513165B 2015/30 EN
(54) POSTUPAK ZA NEUTRALIZACIJU POLIMERIZACIONOG KATALIZATORA
METHOD FOR NEUTRALIZING POLYMERIZATION CATALYST
(73) TOTAL RESEARCH & TECHNOLOGY FELUY, Zone Industrielle C, 7181 Seneffe, BE
(72) DEWACHTER, Daan, Schansveld 12, B-2800 Mechelen, BE
(74) BOGDANOVIĆ, Dejan i ost., Vlajkovićeva 28, 11000 Beograd, RS
(57) Postupak za čišćenje sistema za dobijanje suspenzije katalizatora, pomenuti sistem za dobijanje suspenzije katalizatora se sastoji od jednog ili više tankova (2) za mulj operativno vezanih za sud (3) za mešanje pomoću jednog ili više vodova (6, 7), **naznačen time**, što je sistem za dobijanje suspenzije katalizatora prilagođen za dobijanje katalizatora metalocena, hroma i

Ziegler-Natta-ovog katalizatora i povezan je sa reaktorom sa petljom za polimerizaciju, i postupak se sastoji iz bar jednog koraka ispiranja pomenutog sistema za dobijanje suspenzije katalizatora, ili jednog ili više njegovih delova, sa vodenim sredstvom za dezaktivaciju katalizatora, pri čemu je vodeno sredstvo za dezaktivaciju katalizatora injektovano u pomenuti sistem za dobijanje suspenzije katalizatora pod pritiskom koji je između 100 i 2000 bar.
Prijava sadrži još **9 patentnih zahteva.**

---

(51) ***C 09 D 11/02*** (2006.01) **(11) 54317**
(13) B1
(21) P-2015/0669 (22) 30.05.2013.
(30) NL 30.05.2012. 2008903
NL 23.08.2012. 2009350
(86) WO 30.05.2013. PCT/IB2013/001093
(87) WO 05.12.2013. WO 2013/179123
(96) 30.05.2013. 13737367.6
(97) 22.07.2015. EP2681284B 2015/30 EN
(54) PREPARAT MASTILA ZA ŠTAMPU I POSTUPAK ŠTAMPANJA MATERIJALA
COMPOSITION FOR PRINTING INK AND METHOD FOR PRINTING OBJECTS
(73) S+S PATENTE GMBH, Weierbodenstrasse 4, 9620 Lichtensteig, CH
(72) DE, GEEST, Marc, Jozef, Clement, Molenbeekstraat 17B, Lede 9340, BE
(74) RISTIĆ, Dragoslav, MALEŠEVIĆ, Vladan, Cara Lazara 7, 11000 Beograd, RS
(57) Preparat mastila za štampu, **naznačen time** što sadrži: - određenu količinu organskih pigmenata, punioca, kolofonijumske modifiovane smole i(li) ugljovodonične smole i(li) alkidne smole; i - određenu količinu etra, gde navedeni etar podrazumeva dialkil etar tipa CxHy-O-CxHy gde je x > 3 i y > 7.
Prijava sadrži još **8 patentnih zahteva.**

---

(51) ***C 12 N 9/64*** (2006.01) **(11) 54340**
A 61 K 38/48 (2006.01) **(13) B1**
(21) P-2015/0709 (22) 12.06.2008.
(30) AT 12.06.2007. 9132007
EP 08.04.2008. 08450052
(86) WO 12.06.2008. PCT/AT2008/000211
(87) WO 18.12.2008. WO 2008/151347
(96) 12.06.2008. 08756821.8
(97) 12.08.2015. EP2155871B 2015/33 DE
(54) ACE2 POLIPEPTID
ACE2 POLYPEPTIDE
(73) APEIRON BIOLOGICS AG, Campus-Vienna-Biocenter 5, 1030 Wien, AT
(72) SCHUSTER, Manfred, Josef Weilandstrasse 84, A-2191 Schrick, AT; LOIBNER, Hans, Heimgasse 23, A-1230 Wien, AT; JANZEK-HAWLAT, Evelyne, Korbgasse 2-4/1/2, A-1230 Wien, AT; PEBALL, Bernhard, Burggasse 99, A-1070 Wien, AT; STRANNER, Stefan, Zwerggrabeng. 18-24/25, A-1230 Wien, AT; WAGNER, Bettina, Brüder Renner-Gasse 3 Stg. 4/4, A-2700 Wiener Neustadt, AT; WEIK, Robert, Hauptstrasse 122, A-2724 Hohe Wand-Stollhof, AT
(74) POPOVIĆ, Gordana i ost., Takovska 19, 11000 Beograd, RS
(57) Preparacija koja obuhvata rekombinantne, glikozilirane, rastvorne, ljudske, dimere, enzimski aktivne ACE2 polipeptide, pri čemu ACE2 dimeri u svakom slučaju sadrže dve ACE2 monomerne jedinice, koje nisu povezane kovalentnim vezama i pri tome udeo ACE2 dimera u odnosu na ukupan broj ACE2 molekula iznosi najmanje 80%.
Prijava sadrži još **31 patentni zahtev.**

---

(51) ***C 22 B 23/00 (2006.01)*** **(11) 54343**
(13) B1
(21) P-2015/0675 (22) 04.09.2012.
(96) 04.09.2012. 12182923.8
(97) 22.07.2015. EP2703506B 2015/30 EN
(54) POSTUPAK REGENERACIJE GVOŽĐA
IRON RECOVERY METHOD
(73) CANBEKTE, Hüsnü, Sinan, Hüsrev Gerede Caddesi Gul Apt. No: 30, Kat 4 Daire 12 Nisantasi, 34357 Istanbul, TR
(72) CANBEKTE, Zekeriya, C/O Moroglu Arseven, Odakule Kat 12 Istiklal Caddesi No. 142, Beyoglu, 34430 ISTANBUL, TR
(74) PETOŠEVIĆ D.O.O, Kneza Mihaila 1-3, 11000 Beograd, RS
(57) Postupak regeneracije gvožđa u obliku gvožđe oksida kao upotrebljivog proizvoda, kao što je hematit, iz rastvora za luženje dobijenog luženjem nikl lateritnih ruda, koji obuhvata oksidaciju i hidrolizu mešanog rastvora feri sulfata i uree iz luženja nikl lateritnih ruda na temperaturi od 60-100 °C.
Prijava sadrži još **7 patentnih zahteva.**

---

(51) ***C 25 D 11/00*** (2006.01) **(11) 54307**
B 65 D 85/72 (2006.01) **(13) B1**
C 23 C 28/00 (2006.01)
C 23 C 28/04 (2006.01)
C 25 D 11/16 (2006.01)
C 25 D 11/34 (2006.01)
(21) P-2015/0593 (22) 14.12.2011.
(30) DE 18.01.2011. 102011002837
(86) WO 14.12.2011. PCT/EP2011/072769
(87) WO 26.07.2012. WO 2012/097927
(96) 14.12.2011. 11801688.0
(97) 17.06.2015. EP2665846B 2015/25 DE
(54) VIŠESTEPENO PREDTRETIRANJE KALAJISANOG LIMA PRE LAKIRANJA
MULTIPLE STEP PRETREATMENT OF TIN PLATED STEEL BEFORE LACQUERING
(73) HENKEL AG & CO. KGAA, Henkelstrasse 67, 40589 Düsseldorf, DE

(72) SUNDERMEIER, Uta, Eulenweg 42, 42799 Leichlingen, DE; WOLPERS, Michael, Gerhart-Hauptmann-Str. 64, 40699 Erkrath, DE; ROTH, Marcel, Am Nettchesfeld 21, 40589 Düsseldorf, DE; STODT, Jürgen, Ittenbachstr. 49, 41466 Neuss, DE
(74) MIHAILOVIĆ, Mila, Hilandarska 5/I, 11000 Beograd, RS
(57) Postupak za predtretiranje kalajisanog lima pre lakiranja organskim pokrivnim lakom pri kome se u prvom koraku odvija anodna polarizacija u vodenom elektrolitu koji sadrži najmanje jednu inertnu u vodi rastvorljivu so, a zatim u drugom koraku preduzima pasivizacija dovođenjem u kontakt kalajisanog lima sa kiselim vodenim sastavom koji sadrži u vodi rastvorljiva jedinjenja elemenata Zr, Ti, Hf i/ili Si kao i fosfatne jone.
Prijava sadrži još **13 patentnih zahteva.**

---

(51) ***D 07 B 1/06*** (2006.01) **(11) 54334**
(13) B1
(21) P-2015/0692 (22) 20.12.2010.
(30) EP 23.12.2009. 09180692
(86) WO 20.12.2010. PCT/EP2010/070262
(87) WO 30.06.2011. WO 2011/076746
(96) 20.12.2010. 10798550.9
(97) 29.07.2015. EP2516729B 2015/31 EN
(54) ŽICA OBLOŽENA MESINGOM SA CINKOVIM GRADIJENTOM U OBLOZI I POSTUPAK ZA NJENU PROIZVODNJU
A BRASS COATED WIRE WITH A ZINC GRADIENT IN THE COATING AND ITS METHOD OF MANUFACTURING
(73) NV BEKAERT SA, Bekaertstraat 2, 8550 Zwevegem, BE
(72) BUYTAERT, Guy, Buitenstraat 19, B-9170 Sint-Gillis-Waas, BE; SOMERS, Albert, Professor Jozef Vercoulliestraat 1 L, B-8400 Oostende, BE
(74) BOGDANOVIĆ, Dejan i ost., Vlajkovićeva 28, 11000 Beograd, RS
(57) Čelična sajla za pojačavanje gumenih proizvoda koja sadrži jedan ili više filamenata koji imaju supstrat od čelične žice sa oblogom od neke legure koja sadrži bakar, cink i jedan ili dva metala koja su izabrana iz grupe koja obuhvata kobalt, nikl, kalaj, indijum, mangan, gvožđe, bizmut i molibden, pri čemu su pomenuti jedan ili dva metala prisutni kroz celu masu pomenute obloge, **naznačena time,** što zastupljenost cinkovih atoma koji se nalaze u prvih oko deset nm pomenute obloge je niža od zastupljenosti cinkovih atoma koji se nalaze dublje od oko deset nm u pomenutoj oblozi, pri čemu se pomenuta zastupljenost cinkovih atoma može detektovati uz pomoć fotoelektronske spektroskopije X-zraka na površini pomenute čelične sajle u stanju u kom je proizvedena, pri čemu je pomenuta zastupljenost relativna u odnosu na atome ukupnog cinka, bakra, ili jednog ili dva pomenuta metala.
Prijava sadrži još **14 patentnih zahteva.**

(51) ***E 04 B 2/58*** (2006.01) **(11) 54341**
E 04 B 2/06 (2006.01) **(13) B1**
(21) P-2015/0710 (22) 12.09.2006.
(30) SG 16.09.2005. 200505952
(86) WO 12.09.2006. PCT/SG2006/000266
(87) WO 22.03.2007. WO 2007/032746
(96) 12.09.2006. 06784278.1
(97) 05.08.2015. EP1931836B 2015/32 EN
(54) KONSTRUKCIJA NOSEĆEG ELEMENTA
A SUPPORT MEMBER ASSEMBLY
(73) DYNTEK PTE LTD., 28 Sungei Kadut Way, Singapore 729570, SG
(72) NG, Wee, Beng, 56 Coronation Road West, 05-04, Astrid Meadows, Singapore 269269, SG; WYATT, Gary, Donald, 4 Riverpark Drive, Wantirna South, Victoria 3152, AU
(74) MSA IP MILOJEVIĆ, SEKULIĆ ADVOKATI, Terazije 29/V, 11000 Beograd, RS
(57) Konstrukcija nosećeg elementa (100) sadrži produžni noseći element (102, 103) praktične dužine, i produžni element pripojnog dela (130, 135) napravljen da se spoji sa jednim krajem produžnog nosećeg elementa (102, 103) kako bi produžio praktičnu dužinu tog elementa; i osovinsku ploču (110) koja uključuje sredstva za spajanje (114, 116, 114', 116') za slobodno povezivanje sa produžnim nosećim elementom (102, 103) ili produžćnim elementom spojnog dela (130, 135); **naznačeno time** što, produžni noseći element (102, 103) sadrži proreze (120, 120', 120") na dva suprotna bočna zida (102a, 102b, 103a, 103b) produžnog nosećeg elementa (102, 103), svaki prorez (120, 120', 120") sadrži dva ležišta (122, 123), i produžni element spojnog dela (130, 135) sadrži spojne delove proreza (131) na dva suprotna bočna zida (130a, 130b, 135a, 135b) produžnog elementa spojnog dela (130, 135), svaki spojni deo proreza (131) uključujući dva ležišta (133, 134); gde spojevi (114, 116, 114', 116') uključuju projekcije (114, 116, 114', 116') uređene da selektivno pripoje najmanje jedno ležište (122, 123) proreza (120, 120', 120") ili najmanje jedno ležište (133, 134) spojnih delova proreza (131).
Prijava sadrži još **24 patentna zahteva.**

---

(51) ***E 04 H 12/08*** (2006.01) **(11) 54292**
E 04 H 12/00 (2006.01) **(13) B1**
E 04 H 12/34 (2006.01)
F 03 D 11/04 (2006.01)
(21) P-2015/0656 (22) 07.06.2012.
(30) DE 10.06.2011. 102011077428
(86) WO 07.06.2012. PCT/EP2012/060834
(87) WO 13.12.2012. WO 2012/168387
(96) 07.06.2012. 12725852.3
(97) 19.08.2015. EP2718519B 2015/34 DE
(54) TORANJ VETROGENERATORA
WIND ENERGY PLANT TOWER
(73) WOBBEN PROPERTIES GMBH, Dreekamp 5, 26605 Aurich, DE

(72) BRENNER, Albrecht, Bontjesweg 2, 26607 Aurich, DE; MERTENS, Rene, Hinter dem Schloßpark 13, 16515 Oranienburg, DE; PAPADOPOULOS, Panos, Esener Straße 6, 26603 Aurich, DE; KERSTEN, Roy, Hauptstraße 28, 39291 Hohenwarthe, DE
(74) ĆOSOVIĆ, Dragoljub, Bulevar Arsenija Čarnojevića 54, III/12, 11070 Novi Beograd, RS
(57) Toranj vetroturbine, sa
više stubnih segmenata (100) od kojih svaki ima gornju i donju horizontalnu prirubnicu (120, 110) i spoljnu površinu (140), pri čemu bar prvi toranjski segment od ovih toranjskih segmenata (100) ima najmanje prvu i drugu polovinu od kojih svaka ima prvu i drugu uzdužnu prirubnicu (130), pri čemu prva i druga uzdužna prirubnica (130) prve polovine prvog segmenta tornja imaju prvu stranu (131) za postavljanje na prvu stranu (130) prve ili druge uzdužne prirubnice (130) druge polovine prvog segmenta tornja a svaka uzdužna prirubnica (130) ima drugu stranu (132), za koju se zavaruje spoljna strana (140), pri čemu je druga strana (132) naspram prve strane (131), **naznačen time,** što je prva strana (131) prve ili druge uzdužne prirubnice (130) prve polovine prvog segmenta tornja bar delimično učvršćena direktno za prvu stranu (131) prve ili druge uzdužne prirubnice (130) druge polovine prvog toranjskog segmenta (100), pri čemu prva i druga uzdužna prirubnica (130) imaju treću stranu (133) koja se može videti sa spoljne strane.
Prijava sadrži još **3 patentna zahteva.**

---

(51) ***E 05 D 15/52*** (2006.01) **(11) 54252**
(13) B1
(21) P-2015/0609 (22) 10.05.2011.
(30) DE 02.06.2010. 102010029664
(96) 10.05.2011. 11165547.8
(97) 29.07.2015. EP2392756B 2015/31 DE
(54) UGAONO LEŽIŠTE NAMENJENO ZA POKRIVENU SUSPENZIJU
CONCEALED SUSPENSION FITTING
(73) AUG. WINKHAUS GMBH & CO. KG, August-Winkhaus-Strasse 31, 48291 Telgte, DE
(72) OELTJEBRUNS, Henning, Lindenbreie 23, 48161 Münster, DE; BERNSMANN, Wolfgang, Anni-Albers-Str. 8, 48291 Telgte, DE; NIEHUES, Stefan, Neuwarendorf 71, 48231 Warendorf, DE; PASCHERT, Clemens, Am Piper 2, 48324 Sendenhorst, DE
(74) MSA IP MILOJEVIĆ, SEKULIĆ ADVOKATI, Terazije 29/V, 11000 Beograd, RS
(57) Ugaono ležište (1) namenjeno za pokrivenu suspenziju za krilo prozora (3), koje može da se okreće i naginje u odnosu na okvir (2) prozora, francuskih vrata i sl, sa odgovarajućom komponentom (4) na okvirnoj strani, sa odgovarajućom komponentom (5) na strani krila prozora, sa potpornom ručkom (6) i sa upravnom ručkom (7) radi povezivanja odgovarajućih komponenata (4, 5), gde potporna ručka (6) i upravna ručka (7) imaju, zasebno, upravno noseće osovine za povezivanje odgovarajućih komponenata (4, 5), **naznačeno time,** da odgovarajuća komponenta (5) na krilu prozora poseduje bandažni element (8) koji služi za povezivanje sa krilom prozora (3) i potporni element (9) za povezivanje sa upravnom ručkom (7) i sa potpornom ručkom (6), u čemu je nosač nagiba (15) montiran između bandažnog elementa (8) i potpornog elementa (9), u kome odgovarajuća komponenta (4) koja se nalazi na okvirnoj strani sadrži noseću ploču (11) koja služi za povezivanje sa upravnom ručicom (7) i sa potpornom ručicom (6) i osovinska ploča (10) koja služi za povezivanje sa okvirom (2) pri čemu su osovinska ploča (10) i noseća ploča (11) povezane putem priključka (12).
Prijava sadrži još **6 patentnih zahteva.**

---

(51) ***E 05 F 3/12*** (2006.01) **(11) 54326**
E 05 F 1/12 (2006.01) **(13) B1**
E 05 F 3/20 (2006.01)
(21) P-2015/0634 (22) 04.10.2013.
(30) IT 04.10.2012. VI20120255
IT 04.10.2012. VI20120254
(86) WO 04.10.2013. PCT/IB2013/059120
(87) WO 10.04.2014. WO 2014/054028
(96) 04.10.2013. 13792483.3
(97) 05.08.2015. EP2785943B 2015/32 EN
(54) ŠARKA ZA VRATA, KAPKE I SLIČNO
HINGE DEVICE FOR DOORS, SHUTTERS AND THE LIKE
(73) IN & TEC S.R.L., Via Guglielmo Oberdan 1/A, 25128 Brescia, IT
(72) BACCHETTI, Luciano, Via della Fonte 9/C, I-25075 Nave (BS), IT
(74) ŽIVKOVIĆ, Zoran, Alekse Nenadovića 16, 11000 Beograd, RS
(57) Šarka za rotaciono pomeranje i/ili kontrolu tokom zatvaranja i/ili otvaranja zatvarajućeg elementa (D), kao što su vrata, kapci ili slično, pričvršćena na stacionarnu noseću konstrukciju (S), kao što je zid ili okvir, gde šarka uključuje - fiksni element (10) pričvršćen na stacionarnu noseću konstrukciju (S); - pokretni element (11) pričvršćen za zatvarajući element (D), pri čemu su pomenuti pokretni element (11) i pomenuti fiksni element (10) međusobno spojeni tako da rotiraju oko prve podužne ose (X) između otvorenog položaja i zatvorenog položaja; - najmanje jedan klizač (30, 60) pokretan duž druge ose (X) između prvog položaja kraja hoda, koji odgovara jednom od pomenutih otvorenog i zatvorenog položaja, i drugog položaja kraja hoda, koji odgovara drugom od pomenutih otvorenog i zatvorenog položaja; pri čemu jedan od pomenutog fiksnog elementa (10) i pokretnog elementa (11) obuhvata najmanje jednu radnu komoru (20) koja definiše pomenutu drugu podužnu osu (X) za klizno smeštanje pomenutog najmanje jednog klizača (30, 60), drugi pomenuti fiksni element (10) i pokretni element (11) koji obuhvata zglob (50) koji definiše pomenutu prvu osu (X), pri čemu su pomenuti zglob (50) i pomenuti

najmanje jedan klizač (30, 60) međusobno spojeni tako da rotacija pokretnog elementa (11) oko pomenute prve ose (X) odgovara najmanje delimičnom klizanju najmanje jednog klizača (30, 60) duž pomenute druge ose (X) i obrnuto; gde najmanje jedna radna komora (20) obuhvata radni fluid koji deluje na pomenuti najmanje jedan klizač (30, 60) za hidraulično kontradejstvo, pri čemu je pomenuti najmanje jedan klizač (30, 60) koji uključuje klipni član (30) pogodan da razdvoji pomenutu radnu komoru (20) na najmanje jedan prvi i najmanje jedan drugi odeljak (23, 24) promenljive zapremine koji su u fluidnoj vezi i poželjno susedni, pri čemu pomenuti klipni član (30) obuhvata prolazni otvor (31) koji stavlja u fluidnu vezu pomenuti prvi odeljak i pomenuti drugi odeljak (23, 24) promenljivih zapremina i ventilski sklop (32) koji je u interakciji sa pomenutim otvorom (31) kako bi se omogućio prolaz radnog fluida između pomenutog prvog odeljka (23) i pomenutog drugog odeljka (24) tokom jednog od otvaranja ili zatvaranja zatvarajućeg elementa (D) i kako bi se sprečio njegov povratni tok tokom drugog otvaranja ili zatvaranja istog zatvarajućeg elementa (D), hidraulično kolo (100) koje je izvedeno za omogućavanje prolaza radnog fluida između pomenutog prvog odeljka (23) i pomenutog drugog odeljka (24) tokom drugog od otvaranja ili zatvaranja zatvarajućeg elementa (D); gde pomenuto hidraulično kolo (100) uključuje najmanje jedan kanal (107) eksteran u odnosu na pomenutu radnu komoru (20) koja definiše treću osu (X') suštinski paralelnu u odnosu na pomenutu drugu osu (X), pri čemu pomenuti kanal (107) ima najmanje jedan prvi otvor (101) u pomenutom prvom odeljku (23) i najmanje jedan drugi otvor (106) u pomenutom drugom odeljku (24) koji je blizak pomenutom prvom otvoru (101), gde pomenuti kanal (107) dalje uključuje treći otvor (102) u pomenutom drugom odeljku (24) koji je udaljen od pomenutog prvog otvora (101); gde je pomenuti klipni član (30) u prostornom odnosu sa pomenutim drugim i trećim otvorom (106, 102) pomenutog kola (100) tako da ostane fluidno odvojen od pomenutog trećeg otvora (102) tokom celog hoda klipnog člana (30) i tako da ostane fluidno spojen sa pomenutim drugim otvorom (106) tokom prvog dela hoda i da ostane fluidno odvojen od njega tokom drugog dela pomenutog hoda; gde je dalje izveden najmanje jedan prvi regulacioni član (130) za regulisanje protoka pomenutog radnog fluida između prvog odeljka (23) i pomenutog drugog odeljka (24), pri čemu pomenuti najmanje jedan prvi regulacioni član (130) koji uključuje šipku (132) definiše četvrtu podužnu osu (X") koja ima spoljašnju površinu (134) okrenutu ka pomenutom prvom otvoru (101), i gde je pomenuti najmanje jedan prvi regulacioni član (130) umetnut u pomenuti najmanje jedan kanal (107) tako da su pomenuta treća i četvrta osa (X', X") suštinski paralelne ili se međusobno poklapaju, **naznačena time,** što spoljna površina (134) pomenutog najmanje jednog prvog regulacionog člana (130) uključuje najmanje jedan prvi deo (234') okrenut ka pomenutom prvom otvoru (101) i najmanje jedan drugi deo (234") okrenut ka pomenutom drugom otvoru (106), gde pomenuti najmanje jedan prvi regulacioni član (130) dalje uključuje najmanje jedan operativan kraj (131) sa kojim se spolja upravlja od strane korisnika radi izazivanja rotacije pomenute šipke (132) oko pomenute četvrte ose (X") između radnog položaja u kojem pomenuti najmanje jedan drugi deo (234") spoljašnje površine (134) istog najmanje jednog prvog regulacionog člana (130) selektivno ometa pomenuti drugi otvor (106) i položaj mirovanja u kojem su taj otvor i pomenuti kanal (107) u međusobnoj fluidnoj komunikaciji, pri čemu je pomenuti najmanje jedan prvi deo (234') spoljne površine (134) pomenutog najmanje jednog prvog regulacionog člana (130) izveden i/ili dimenzionisan tako da su pomenuti prvi otvor (101) i pomenuti treći otvor (102) uvek u međusobnoj fluidnoj komunikaciji kroz pomenuti kanal (107) bez obzira da li je šipka (132) u položaju mirovanja ili u radnom položaju.
Prijava sadrži još **14 patentnih zahteva.**

---

(51) ***E 06 B 3/263*** (2006.01) **(11) 54296**
(13) B1
(21) P-2015/0666 (22) 01.03.2011.
(30) DE 24.03.2010. 202010004169 U
(96) 01.03.2011. 11001680.5
(97) 09.09.2015. EP2372071B 2015/37 DE
(54) KRILO ZA PROZOR ILI VRATA
LEAF FOR A WINDOW OR DOOR
(73) REHAU AG + Co, Rheniumhaus, 95111 Rehau, DE
(72) HOLWEG, Thomas, Spitzenbaum, 91244 Reichenschwand, DE; NÄGEL, Bernhard, Frankenau 24, 91301 Forchheim, DE; MELZER, Klaus, Schulstrasse 7, 91099 Poxdorf, DE; DIETZ, Michael, Käferhölzlein 14, 91093 Hannberg, DE
(74) PLAVŠA & PLAVŠA PATENTNA KANCELARIJA, Strumička 51, 11050 Beograd, RS
(57) Krilo (1) za prozor ili vrata sa profilnim okvirom (2), koji ima više šupljih komora i obrazuje kanal za prihvat izolacionog stakla (3), sa obodnom površinom (4) koja je čeono okrenuta prema izolacionom staklu (3), i sa elastičnim jezičkom (5) koji je pričvršćen na toj obodnoj površini (4) i pruža se prema izolacionom staklu (3) i napravljen je od materijala koji je mek u poređenju sa materijalom profilnog okvira (2), pri čemu je onaj kraj elastičnog jezička (5) koji je okrenut prema izolacionom staklu (2) smešten na rastojanju od izolacionog stakla (3), **naznačeno time** što je jezičak (5) napravljen od termoplastičnog polimernog materijala sa tvrdoćom u Šorima u opsegu od 50 Šora A do 80 Šora A.
Prijava sadrži još **6 patentnih zahteva.**

---

(51) ***F 03 B 3/12*** (2006.01) **(11) 54268**
(13) B1
(21) P-2015/0514 (22) 13.12.2012.
(30) AT 13.01.2012. 1212 U
(96) 13.12.2012. 12197034.7
(97) 06.05.2015. EP2615298B 2015/19 DE
(54) HIDROENERGETSKI PUŽ
WATER-POWER OF SCREW TYPE

(73) ALBRECHT, Walter, Am Ursprung 7,
3283 St. Anton/Jessnitz, AT
(72) ALBRECHT, Walter, Am Ursprung 7,
3283 St. Anton/Jessnitz, AT
(74) MIHAILOVIĆ, Mila, Hilandarska 5/I,
11000 Beograd, RS
(57) Hidroenergetski puž (1) sa jednim ili višehodnim radnim pužem, koji je, povezan sa obuhvatnom cevi (4) koja okružuje radni puž (2) radi držanja radne vode, obrtno lagerovan, pri čemu obuhvatna cev (4) ima uliv tečnosti i jedan niže ležeći odliv tečnosti, **naznačen time**, što najmanje niže ležeće lagerovanje hidroenergetskog puža (1) uradjeno preko kaiša (5) koji odozdo opasuje obuhvatnu cev (4), koji iznad obuhvatne cevi (4) opasuje obrtno vešanje (6) odozgo, pri čemu ovo vešanje služi istovremeno kao mehanički pogon.
Prijava sadrži još **3 patentna zahteva.**

---

(51) ***F 16 B 25/00*** (2006.01) **(11) 54321**
(13) B1
(21) P-2015/0605 (22) 24.05.2013.
(96) 24.05.2013. 13169134.7
(97) 22.07.2015. EP2806174B 2015/30 DE
(54) ZAVOJNI ELEMENT
SCREW ELEMENT
(73) SPAX INTERNATIONAL GMBH & CO. KG,
Kölner Strasse 71-77, 58256 Ennepetal, DE
(72) LANGEWIESCHE, Frank, Schwelmer Str. 18,
45549 Sprockhövel, DE
(74) POPOVIĆ, Gordana i ost., Takovska 19,
11000 Beograd, RS
(57) Zavojni element - zavrtanj, koji obuhvata jedno telo (2) navoja i jedan šiljak (4) zavrtnja izveden na jednom kraju tela zavrtnja i jednu glavu (5) zavrtnja izvedenu na suprotnoj strani tela zavrtnja sa segmentom (7) za zavrtanje / odvrtanje i sa jednim navojem (12) zavrtnja, koji teče preko tela (2) navoja i šiljka (4) zavrtnja, pri čemu šiljak (4) zavrtnja ima na prednjem delu gledano u pravcu (Z) zavrtanja prvi šiljati segment (4a), koji je formiran tako što je na tom mestu konusno zašiljen - obrušen zavojni element - zavrtanj i jedan na njega priljubljen drugi šiljati segment (4b), koji ima jedan gledano u poprečnom preseku poligonalni profil, čiji je prečnik (dh) obvojnog kruga veći od prečnika (dk) jezgra prvog šiljatog segmen (4a), **naznačen time,** da prvi šiljati segment (4a) ima u poprečnom preseku kružni oblik i da je na prelazu između prvog šiljatog segmenta (4a) ka drugom šiljatom segmentu (4b) formirana najmanje jedna čeona ivična površ 9 postavljena radijalno u odnosu na podužnu - centralnu osu (X-X) u smislu povećanja prečnika, i koja se završava na jednoj prevojnoj tački (15) poligonalnog profila, koja se nalazi na obvojnom krugu (14) drugog šiljatog segmenta (4b), kao i da izvedeni navoj (12) zavrtnja teče bez prekida preko prvog i drugog šiljatog segmenta (4a, 4b) šiljka (4) zavrtnja.
Prijava sadrži još **14 patentnih zahteva.**

(51) ***F 16 L 23/10*** (2006.01) **(11) 54301**
F 16 L 23/08 (2006.01) **(13) B1**
(21) P-2015/0673 (22) 27.07.2012.
(96) 27.07.2012. 12005476.2
(97) 22.07.2015. EP2690338B 2015/30 DE
(54) CEVNA OBUJMICA, NAROČITO PROFILISANA OBUJMICA
PIPE CLAMP, IN PARTICULAR PROFILE CLAMP
(73) NORMA GERMANY GMBH, Edisonstrasse 4,
63477 Maintal, DE
(72) VON, BREITENBACH, Gerrit, Hanauer Landstr. 34, D-63791 Karlstein, DE; KAMP, Achim, Hanauer Str. 41, D-63505 Langenselbold, DE; WACHTER, Gerhard, Hanauer Weg 6, D-63654 Büdingen, DE; HEYWOOD, Jonathan, 33A Hawkley Drive, Tadley, Hants. RG26 3YH, GB
(74) BOGDANOVIĆ, Dejan i ost., Vlajkovićeva 28,
11000 Beograd, RS
(57) Cevna obujmica (1), naročito profilisana obujmica sa prstenom (2, 3), čiji prvi kraj (5) ima prvu nateznu glavu (6), a drugi kraj (7) ima drugu nateznu glavu (8), pri čemu je stezni element (9) sproveden kroz prvu nateznu glavu (6) i u prvoj nateznoj glavi je pomoću sigurnosnog elementa obezbeđen od gubljenja i stezni element (9) može biti doveden u sadejstvo sa drugom nateznom glavom (8), pri čemu je sigurnosni element izveden u obliku opružnog elementa (10), koji deluje između steznog elementa (9) i prve natezne glave (6), pri čemu je opružni element (10) pričvršćen u udubljenju (14), koje je izvedeno u obliku kružnog žljeba (15), na zateznom elementu (9), naznačena time što opružni element (10) stvara elastičnu silu između steznog elementa i prve natezne glave (6), koja je prisutna i u montiranom stanju.
Prijava sadrži još **12 patentnih zahteva.**

---

(51) ***F 16 L 33/207*** (2006.01) **(11) 54304**
(13) B1
(21) P-2015/0683 (22) 07.06.2013.
(30) IT 19.06.2012. MI20121068
(96) 07.06.2013. 13171013.9
(97) 05.08.2015. EP2677223B 2015/32 EN
(54) SPOJNICA ZA SPAJANJE CEVI, NAROČITO SAVITLJIVIH CEVI
FITTING FOR CONNECTING PIPES, IN PARTICULAR FLEXIBLE PIPES
(73) I.V.A.R. S.P.A., Via IV Novembre 181,
25080 Prevalle (BS), IT
(72) BERTOLOTTI, Umberto, Via Zanardelli 22,
25080 Prevalle (BS), IT
(74) ŽIVKOVIĆ, Zoran, Alekse Nenadovića 16,
11000 Beograd, RS
(57) Spojnica (1) za spajanje cevi (T), naročito bar jedne cevi iz grupe cevi koje su savitljive obuhvata: - bar prvi cevasti element (3) na čijem je završetku izveden prvi ulazni/izlazni otvor (3a) i gde je unutar njega obrazovan prvi vod (3b); - bar drugi cevasti element (4) na čijem je

završetku izveden drugi ulazni/izlazni otvor (4a) i gde je unutar njega obrazovan drugi vod (4b); gde su navedeni prvi cevasti element (3) i drugi cevasti element (4) spojeni jedan sa drugim na odgovarajućim završecima naspram odgovarajućeg ulaznog/izlaznog otvora, tako da su navedeni prvi vod (3 b) i drugi vodu povezani jedan sa drugim i u celini definišu sklop voda (2) dovodeći navedeni prvi otvor (3a) i navedeni drugi otvor (4a) u protočnu komunikaciju; spojnica zatim obuhvata bar prve elemente (10) za blokiranje koji obuhvataju: - čauru (11) koja se može povezati sa prvim cevastim elementom (3) tako da okružuje prvi cevasti element (3) sa spoljašnje strane i obrazuje između čaure (11) i prvog cevastog elementa (3) prstenasto kućište (12) namenjeno za uvlačenje cevi (T), gde je cev (T) umetnuta između prvog cevastog elementa i čaure, a navedena čaura ima unutrašnju površinu (11a) okrenutu prema prvom cevastom elementu (3) i spoljašnju površinu (11b) i na njoj je izvedeno bar jedno prstenasto ispupčenje (13), koje se pruža od navedene spoljašnje površine, i bar jedan prstenasti žleb (14) izveden na navedenoj unutrašnjoj površini pored navedenog prstenastog ispupčenja (13); - bar jedan blokirajući prsten (15) koji se može smestiti u bar jedan prstenasti žleb (14) navedene čaure (11); pri čemu su navedeni elementi (10) za blokiranje konstruisani da funkcionišu prilikom bar jednog uvlačenja u kome omogućavaju uvlačenje cevi (T) u navedeno prstenasto kućište (12) i u položaju blokiranja u kome čvrsto i zaptiveno na fluid blokiraju cev u prstenastom kućištu. naznačena time, što prvi cevasti element (3) obuhvata bar jedan prvi zaptivni element (7). koji sa spoljašnje strane obavija cevasti element na takav način da je umetnut između cevastog elementa i cevi (T) uvučene u navedeno prstenasto kućište (12). pri čemu se prvi zaptivni element (7) može deformisati kada su prvi elementi (10) za blokiranje u položaju blokiranja tako da sprečavaju protok fluida između navedenog prvog voda (3b) i spoljašnje površine prvog cevastog elementa.
Prijava sadrži još **14 patentnih zahteva.**

---

(51) ***F 16 L 55/10*** (2006.01) **(11) 54294**
F 16 K 1/18 (2006.01) **(13) B1**
F 16 L 23/036 (2006.01)
(21) P-2015/0618 (22) 25.10.2011.
(30) IT 06.12.2010. MI20102248
(86) WO 25.10.2011. PCT/EP2011/068683
(87) WO 14.06.2012. WO 2012/076242
(96) 25.10.2011. 11773737.9
(97) 01.07.2015. EP2649358B 2015/27 EN
(54) REGULACIONI VENTIL ZA RAZDVOJIVE JEDINICE ZA PRIKLJUČENJE FLEKSIBILNIH CEVI
CONTROL VALVE FOR SEPARABLE CONNECTION UNIT FOR FLEXIBLE PIPES.
(73) MIB ITALIANA S.p.A., Via Garibaldi 6, 35020 Casalserugo (PD), IT
(72) BORMIOLI, Lorenzo, Via Carlo Cerato 14, I-35100 Padova, IT
(74) POPOVIĆ, Gordana i ost., Takovska 19, 11000 Beograd, RS
(57) Regulacioni ventil (5, 5') za priključenje jedinice za fleksibilne cevi, koji sadrži mnoštvo sektora koji mogu biti oblika režnja ili obliku preseka ili latice (6-7 , 6'-7') i koji rotiraju između položaja kompletno otvorenog i položaja kompletno zatvorenog, **naznačen je time** da pomenuto mnoštvo rotirajućih sektora (6-7 , 6'-7') sadrži najmanje dve serije rotirajućih sektora različitog oblika i dimenzija raspoređenih na naizmeničan način, duž oboda jedinice za priključenje fleksibilnih cevi.
Prijava sadrži još **3 patentna zahteva.**

---

(51) ***F 16 L 55/10*** (2006.01) **(11) 54295**
(13) B1
(21) P-2015/0638 (22) 25.10.2011.
(30) IT 06.12.2010. MI20102247
(86) WO 25.10.2011. PCT/EP2011/068633
(87) WO 14.06.2012. WO 2012/076240
(96) 25.10.2011. 11782574.5
(97) 08.07.2015. EP2649359B 2015/28 EN
(54) UREĐAJ ZA AUTOMATSKO ZATVARANJE REGULACIONIH VENTILA U RAZDVOJIVIM JEDINICAMA ZA PRIKLJUČENJE FLEKSIBILNIH CEVI
DEVICE FOR AUTOMATIC CLOSURE OF CONTROL VALVES IN SEPARABLE CONNECTION UNITS FOR FLEXIBLE PIPES.
(73) MIB ITALIANA S.p.A., Via Garibaldi 6, 35020 Casalserugo (PD), IT
(72) BORMIOLI, Lorenzo, Via Carlo Cerato 14, I-35100 Padova, IT
(74) POPOVIĆ, Gordana i ost., Takovska 19, 11000 Beograd, RS
(57) Uređaj za automatsko zatvaranje regulacionog ventila koji je postavljen uzvodno u odnosu na tok tečnosti, i nalazi se u razdvojivoj jedinici za priključenje fleksibilnih cevi, pomenuti ventil je sastavljen od rotacionih sektora, uređaj za svaki od rotacionih sektora (6 - 7) uzvodnog regulacionog ventila (5), klizno telo (13) utiče na pomenute sektore ventila (6 - 7) da počnu sa zatvaranjem i otvaranjem rotiranjem istih, elastični elementi (17) smešteni u prvoj komori (14) uređaja pokreću klizno telo (13) u pravcu tako da dolazi do smanjenja rotacije pomenutih rotacionih sektora (6 - 7), kočioni fluid smešten u drugoj komori (18) uređaja počinje da zaustavlja kretanje pomenutog kliznog tela (13) u položaju zatvoreno pomenutih sektora ventila (6 - 7) a elementi za regulisanje protoka fluida (19, 20, 21) između pomenutih komora (14, 18) da utiču na kontrolisani protok pomenute kočione tečnosti između druge komore (18) ka prvoj komori (14) za vreme kretanja kliznog tela (13) u pravcu zatvaranja pomenutih sektora ventila (6 -7), **naznačeno je time** da pomenuti elementi za regulaciju protoka fluida (19, 20, 21)

poseduju mali kanal za prolaz fluida (19) sa proširenim delom (20) i uložak koji je umetnut u pomenuti prošireni deo (20), pomenuti uložak ima cilindrični deo (22) i ožljebljeni deo (23) sa spoljašnjim ožlebljenjem (24).
Prijava sadrži još **1 patentni zahtev.**

---

(51) ***F 21 S 2/00*** (2006.01) **(11) 54344**
E 04 B 9/00 (2006.01) **(13) B1**
F 21 S 8/06 (2006.01)
F 21 V 7/00 (2006.01)
F 21 V 8/00 (2006.01)
F 21 V 17/10 (2006.01)
F 21 V 21/03 (2006.01)
G 07 F 17/00 (2006.01)
(21) P-2015/0705 (22) 06.06.2012.
(30) DE 10.06.2011. 202011101714 U
(86) WO 06.06.2012. PCT/EP2012/002407
(87) WO 13.12.2012. WO 2012/167923
(96) 06.06.2012. 12727790.3
(97) 12.08.2015. EP2718615B 2015/33 DE
(54) PLAFONSKO OSVETLJENJE SA DRŽAČIMA ZA PANELE
CEILING ILLUMINATION WITH MOUNTINGS FOR PANELS
(73) NOVOMATIC AG, Wiener Strasse 158, 2352 Gumpoldskirchen, AT
(72) CURIC, Andrija, Otto Probst Strasse 28/9/9, 1100 Wien, AT
(74) VLAHOVIĆ, Slobodan, Radoja Dakića 35/32, 11070 Novi Beograd, RS
(57) Uređaj za osvetljenje oblasti (4) prostora, sa providnim vidljivim panelom (2) koji se može prosvetliti od bar delimično providnog materijala, kao i sa uređajem (3) za držanje panela, koji ima sredstva (7) za držanje panela radi držanja vidljivog panela (2), i pričvrsna sredstva (8) za montažu vidljivog panela (2) na plafonu i/ili zidu, **naznačen time** što sredstva (7) za držanje panela sadrže najmanje tri radijalno međusobno spojena, zvezdasto raspoređena kraka (9) za držanje, koji drže najmanje dva dela (2a, 2b, 2c, 2d) vidljivog panela na svojim unutrašnjim stranama (2i), sa kojima se pomenuti delovi (2a, 2b, 2c, 2d) vidljivog panela međusobno graniče, tako da delovi (2a, 2b, 2c, 2d) vidljivog panela zajedno obrazuju u suštini kontinualnu površinu vidljivog panela, pri čemu delovi (2a, 2b, 2c, 2d) vidljivog panela imaju slobodne spoljašnje strane (20) koje ne drže kraci (9) za držanje, a koje zajedno obrazuju spoljašnji obod vidljivog panela (2).
Prijava sadrži još **14 patentnih zahteva.**

---

(51) ***F 22 B 37/20*** (2006.01) **(11) 54251**
F 28 F 9/013 (2006.01) **(13) B1**
(21) P-2015/0603 (22) 23.11.2012.
(96) 23.11.2012. 12194042.3
(97) 29.07.2015. EP2735791B 2015/31 EN
(54) TOPLOVODNI KOTAO SA RAZMENJIVAČEM TOPLOTE SA FLUIDIZOVANIM SLOJEM
BOILER HAVING A FLUIDIZED BED HEAT EXCHANGER
(73) ALSTOM TECHNOLOGY LTD, Brown Boveri Strasse 7, 5400 Baden, CH
(72) CARUZZI, Florent, 33, Rue des Champs Elysées, 94250 Gentilly, FR; ENAULT, Christian, 91, rue Boucicaut, 92260 Fontenay aux Roses, FR; QUARANTA, Alain, 10, rue des Vignes, 91640 Fontenay Les Bris, FR; GURIEC, Thierry, 22A, Rue de la Ceinture, 78000 Versailles, FR
(74) RISTIĆ, Dragoslav, MALEŠEVIĆ, Vladan, Cara Lazara 7, 11000 Beograd, RS
(57) Toplovodni kotao poseduje razmenjivač toplote (3A) uključujući više cevi (7) što čini cevni snop, gde svaka cev (7) prati vertikalnu bustrofedonsku putanju a cevi (7) podupiru najmanje dva vertikalna noseća elementa (41, 42) postavljena na obe strane cevnog snopa, pri čemu se svaki vertikalan noseći element (41, 42) sastoji od najmanje dva vertikalna nosača (411, 412; 421, 422) za fiksiranje cevi (7), pri čemu bustrofedonska putanja svake cevi (7) sadrži horizontalne delove, dva uzastopna horizontalna dela povezana vertikalnim tako čineći cevni luk između tih horizontalnih delova, vertikalni nosači (411, 412; 421, 422) predstavljaju vertikalne cevi, je svaki horizontalni deo svake cevi (7) razmenjivača toplote (3A) fiksiran za samo jedan vertikalan nosač (411, 412; 421, 422) nosećeg elementa (41, 42), **naznačeno time** što razmenjivač toplote predstavlja razmenjivač toplote (3A) sa fluidizovanim slojem, gde kod najmanje jednog nosećeg elementa (41, 42) dva uzastopna horizontalna dela svake cevi (7) razmenjivača toplote (3A) nisu fiksirana za isti vertikalan nosač (411, 412; 421, 422) nosećeg elementa (41, 42).
Prijava sadrži još **6 patentnih zahteva.**

---

(51) ***F 41 A 23/24*** (2006.01) **(11) 54331**
F 41 A 23/28 (2006.01) **(13) B1**
F 41 A 23/30 (2006.01)
F 41 A 23/34 (2006.01)
(21) P-2015/0613 (22) 15.05.2012.
(30) DE 20.05.2011. 102011050537
(86) WO 15.05.2012. PCT/DE2012/100140
(87) WO 29.11.2012. WO 2012/159619
(96) 15.05.2012. 12769882.7
(97) 29.07.2015. EP2710323B 2015/31 DE
(54) ARTILJERIJSKO ORUĐE I VOJNO VOZILO
ORDNANCE AND MILITARY VEHICLE
(73) KRAUSS-MAFFEI WEGMANN GMBH & CO. KG, Krauss-Maffei-Strasse 11, 80997 München, DE
(72) RACZEK, Matthias, August-Bode-Str. 1, 34127 Kassel, DE; KÖSTER, Jens, August-Bode-Str. 1, 34127 Kassel, DE; CZOK, Matthias, August-Bode-Str. 1, 34127 Kassel, DE
(74) ŽIVKOVIĆ, Zoran, Alekse Nenadovića 16, 11000 Beograd, RS

(57) Artiljerijsko oruđe sa postoljem (30) i kupolom (10), koja je u odnosu na postolje (30) obrtno uležištena i obuhvata otvor (12), koji se može zatvoriti, pri čemu se otvor (12) može zatvoriti elementom (20) za zatvaranje postavljenim na postolje (30), naznačeno time, što je element za zatvaranje pokretan napred-nazad između otvorenog položaja i zatvorenog položaja, pri čemu element (20) za zatvaranje u otvorenom položaju obrazuje potporni oslonac postolja (30) na tlo.
Prijava sadrži još **9 patentnih zahteva.**

---

(51) ***F 41 A 23/28*** (2006.01) **(11) 54345**
F 41 A 27/22 (2006.01) **(13) B1**
(21) P-2015/0706 (22) 30.10.2013.
(30) FR 31.10.2012. 1202950
(96) 30.10.2013. 13190851.9
(97) 02.09.2015. EP2728294B 2015/36 FR
(54) OBRTNO ARTILJERIJSKO ORUĐE
TRAVERSING ARTILLERY
(73) NEXTER SYSTEMS, 34, Boulevard de Valmy, 42328 Roanne Cedex, FR
(72) GRELAT. Philippe, c/o NEXTER Systems DS/PID - 7 route de Guerry, CS 90328, 18023 Bourges, FR; REMANGEON, Bertrand, c/o NEXTER Systems DS/PID - 7 route de Guerry, CS 90328, 18023 Bourges, FR; DE SOUZA, Jérémy, c/o NEXTER Systems DS/PID - 7 route de Guerry, CS 90328, 18023 Bourges, FR
(74) VLAHOVIĆ, Slobodan, Radoja Dakića 35/32, 11070 Novi Beograd, RS
(57) Pokretan artiljerijski top (1) koji obuhvata: okvir (4) koji podupire zakretnu ploču (10), zakretnu ploču (10) koja sadrži prvu zakretnu vezu (13) vertikalne ose (9), pokretni artiljerijski top **naznačen time** da zakretna ploča sadrži najmanje jedno zakretno sredstvo sa motorom za obrtanje zakretnog međusklopa (12) oko prve zakretne veze (13), zakretni međusklop (12) nosi podvozje (18) za paljbu i obuhvata sredstva (15) za fino podešavanje bočnih strana koja omogućava zakretanje podvozja (18) u odnosu na zakretni međusklop (12) oko druge zakretne veze (40) vertikalne ose (9).
Prijava sadrži još **4 patentna zahteva.**

---

(51) ***F 41 H 7/02*** (2006.01) **(11) 54347**
F 41 H 5/22 (2006.01) **(13) B1**
(21) P-2015/0707 (22) 21.06.2012.
(30) FR 22.06.2011. 1101950
(86) WO 21.06.2012. PCT/FR2012/051424
(87) WO 27.12.2012. WO 2012/175885
(96) 21.06.2012. 12744026.1
(97) 19.08.2015. EP2724114B 2015/34 FR
(54) OKLOPNO VOZILO SA ZAKRETNOM PRISTUPNOM RAMPOM
ARMOURED VEHICLE WITH PIVOTING ACCESS RAMP
(73) NEXTER SYSTEMS, 34, Boulevard de Valmy, 42328 Roanne Cedex, FR
(72) JACQUEMONT, Jacky, c/o Nexter Systems DSO/EAT/PVD7, route de Guerry, F-18023 Burges Cedex, FR; SERPEAULT, Jérôme, c/o Nexter Systems DSO/EAT/PVD7, route de Guerry, F-18023 Bourges Cedex, FR
(74) VLAHOVIĆ, Slobodan, Radoja Dakića 35/32, 11070 Novi Beograd, RS
(57) Oklopno vozilo (1) koje obuhvata oklop karoserije (2) koji formira unutrašnjost kabine koja je zatvorena sa zadnje strane zakretne ploče (3) obuhvata vrata koja su šarkama pričvršćena za oklop karoserije (2) na obrtnoj osovini (4, 13) i formira, u otvorenom položaju, rampu za pristup unutrašnjosti kabine, oklopno vozilo naznačeno time da oklop karoserije (2) obuhvata donju ploču (10) koja obuhvata deo (10b) koji je postepeno zakošen prema zadnjoj strani oklopa karoserije (2), obrtnu osovina (4, 13) vrata (3) je raspoređena ispod pomenute donje ploče (10) i sredstva (15) za rukovanje vratima (3) bočno postavljenim u kućište iznad donje ploče (10), oklop karoserije još obuhvata bočne zidove (9) na koje se oslanja donja ploča (10) na balistički način, i u tim vratima (3), u otvorenom položaju sa vozilom na ravnom horizontalnom tlu, ima prvi kraj odvojen od tla pomoću prvog praga (S1) i drugi kraj odvojen od donje ploče (10) putem drugog praga (S2).
Prijava sadrži još **2 patentna zahteva.**

---

(51) ***F 42 B 7/08*** (2006.01) **(11) 54322**
(13) B1
(21) P-2015/0662 (22) 06.06.2012.
(30) FR 17.06.2011. 1155322
(86) WO 06.06.2012. PCT/FR2012/051258
(87) WO 20.12.2012. WO 2012/172233
(96) 06.06.2012. 12731119.9
(97) 12.08.2015. EP2721366B 2015/33 FR
(54) MUNICIJA ZA ISPALJIVANJE PROJEKTILA VELIKOG KALIBRA
LARGE-CALIBRE FIREARM ROUND FOR FIRING A PROJECTILE
(73) VERNEY-CARRON S.A., 54 Boulevard Thiers, 42000 Saint Etienne, FR
(72) VERNEY-CARRON, Pierre, Rue de Veauche, F-42340 Rivas, FR
(74) ĆOSOVIĆ, Dragoljub, Bulevar Arsenija Čarnojevića 54/III/12, 11070 Novi Beograd, RS
(57) Municija za vatreno oružje velikog kalibra za ispaljivanje projektila (4), pri čemu pomenuta municija sadrži čauru (1) obično cilindričnog oblika, čiji je jedan kraj (1a) otvoren, dok je suprotni kraj zatvoren i ima koaksijatnu komoru (1b) namenjenu za smeštanje potisnog kertridža (2) i koja ima čep (3), sa projektilom (4) koji je smešten u šoljicu (5) i koji je ubačen kroz otvoreni kraj (1a) pomenute čaure (1), **naznačena time** da čaura (1) ima barem jedno sredstvo (6) pogodno da prvenstveno zaustavi čep (3) u trenutku perkusije kertridža (2) tako da pomenuti čep (3) ne dolazi u kontakt sa dnom (5a) šoljice (5) koja je tako direktno izložena pritisku gasa, a zatim i da zadrži ovaj čep (3) u čauri (1).
Prijava sadrži još **4 patentna zahteva.**

(51) ***G 01 N 1/20*** (2006.01) **(11) 54333**
(13) B1
(21) P-2015/0637 (22) 23.02.2011.
(30) DE 17.03.2010. 102010011724
(86) WO 23.02.2011. PCT/EP2011/052643
(87) WO 22.09.2011. WO 2011/113670
(96) 23.02.2011. 11704787.8
(97) 15.07.2015. EP2542873B 2015/29 DE
(54) UREĐAJ ZA UZIMANJE UZORAKA IZ PROTOKA PRAŠKASTIH MATERIJALA
DEVICE FOR TAKING SAMPLES FROM A POWDER STREAM
(73) GLATT SYSTEMTECHNIK GMBH, Grunaer Weg 26, 01277 Dresden, DE
(72) PRITZKE, Heinz, Ernst-Thälmann-Str. 23, 01737 Braunsdorf, DE
(74) BOGDANOVIĆ, Dejan i ost., Vlajkovićeva 28, 11000 Beograd, RS
(57) Uređaj za uzimanje uzoraka iz protoka praškastog materijala, koji se uvodi u cev za protok praškastih materijala (3), sastoji se od kućišta (1) postavljenog na spoljnoj strani voda za protok praškastih materijala, sa osovinom kućišta (6) radijalno postavljenom prema uzdužnoj osi cevi za protok praškastih materijala, klizača (5) koji je pokretno uležišten na osovini kućišta (6), čija je čeona površina (9) u mirnom položaju u ravni sa unutrašnjim delom zida cevi za protok praškastog materijala (3) i koji na svom obodu, sa gornje strane u odnosu na protok praškastog materijala, ima korito za uzorke (13), potiskivača koji može da pomera klizač (5) po osovini kućišta (6), tako da korito za uzorke (13) može da se pomera kroz protok praškastog materijala, gde klizač (5) najmanje u području korita za uzorke (13) do čeone površine (9) ima površinu (12) koja odgovara otvoru u cevi za protok praškastog materijala (3), **naznačen time** što postoji posuda za uzorke (18) koja može da se smesti u korito za uzorke (13) i da postoji sklop za izvlačenje (19) sa hvataljkom za izvlačenje (20) koja se može uvesti u kućište (1) tako da se hvataljka za izvlačenje (20) u mirnom položaju klizača (5) nalazi aksijalno iznad korita za uzorke (13) i da se može postaviti na posudu za uzorke (18) i spojiti sa njom.
Prijava sadrži još **7 patentnih zahteva.**

---

(51) ***G 01 N 33/68*** (2006.01) **(11) 54249**
(13) B1
(21) P-2015/0620 (22) 28.04.2011.
(30) US 29.04.2010. 329201 P
EP 29.04.2010. 10305455
(86) WO 28.04.2011. PCT/EP2011/056732
(87) WO 03.11.2011. WO 2011/135024
(96) 28.04.2011. 11716417.8
(97) 01.07.2015. EP2564202B 2015/27 EN
(54) POSTUPAK ZA DETEKCIJU ANTI-LEK ANTITELA
METHODS FOR DETECTING ANTI-DRUG ANTIBODIES
(73) THERADIAG SA, 14 rue Ambroise Croizat, 77183 Croissy-Beaubourg, FR
(72) PARUSSINI, Ermis, 12 Chemin de Montcher, F-69210 Lentilly, FR; NOGUIER, Guillaume, 29 avenue du Général de Gaulle, F-77600 Bussy Saint George, FR
(74) ŽIVKOVIĆ, Zoran, Alekse Nenadovića 16, 11000 Beograd, RS
(57) Postupak za imuno-detekciju anti-lek antitela (ADA) u uzorku, gde je lek terapijsko antitelo usmereno protiv ciljanog antigena, pri čemu postupak obuhvata: a) proveru prisustva antigena u uzorku; b) ako je prisutan, neutralisanje antigena u uzorku; i c) imuno-detekciju prisustva ili količine pomenutog ADA u navedenom uzorku.
Prijava sadrži još **12 patentnih zahteva.**

---

(51) ***G 02 B 6/00*** (2006.01) **(11) 54335**
A 61 B 19/00 (2006.01) **(13) B1**
A 61 F 9/007 (2006.01)
(21) P-2015/0699 (22) 30.04.2012.
(30) US 06.05.2011. 201161483224 P
(86) WO 30.04.2012. PCT/US2012/035774
(87) WO 15.11.2012. WO 2012/154435
(96) 30.04.2012. 12721077.1
(97) 16.09.2015. EP2681596B 2015/38 EN
(54) OSVETLJENI MIKROHIRURŠKI INSTRUMENT SA OPTIČKIM VLAKNOM KOJE IMA ZAKOŠENU KRAJNJU POVRŠINU
ILLUMINATED MICROSURGICAL INSTRUMENT INCLUDING OPTICAL FIBER WITH BEVELED END FACE
(73) ALCON RESEARCH, LTD., 6201 South Freeway, Fort Worth, TX 76134-2099, US
(72) YADLOWSKY, Michael, J., 1233 Mandarin Drive, Sunnyvale, California 94087, US; PAPAC, Michael, James, 12231 Ranchwood Drive, North Tustin, California 92705, US; LASSALAS, Bruno, 90 Bridgeport, Irvine, California 92620, US
(74) BOGDANOVIĆ, Dejan i ost., Vlajkovićeva 28, 11000 Beograd, RS
(57) Osvetljeni oftalmički mikrohirurški instrument obuhvata: mikrohirurški instrument (48, 50, 51) koji ima dalji vrh; i optičko vlakno (56) za dovođenje snopa svetlosti na mesto operacije u oku, gde optičko vlakno ima bliži završetak (60) za prihvatanje svetlosnog snopa (70) iz izvora (72) svetlosti i dalji završetak (66) koji se nalazi u blizini daljeg vrha mikrohirurškog instrumenta za emitovanje svetlosnog snopa; i dalji završetak obuhvata zakošenu krajnju površinu (82) orijentisanu prema daljem vrhu (76) mikrohirurškog instrumenta, pod kosim uglom u odnosu na optičku osu optičkog vlakna (56), **naznačen time**, što je indeks prelamanja optičkog vlakna veći od indeksa prelamanja staklaste oblasti oka tako da je ugao prostiranja svetlosnog snopa u odnosu na zakošenu krajnju površinu (82) veći unutar staklaste oblasti negu unutar optičkog vlakna čime se prouzrokuje ugaona raspodela emitovanog svetlosnog snopa

usmerenog tako da se udaljava od optičke ose optičkog vlakna i od mikrohirurškog instrumenta kada se koristi za izvođenje oftalmičke hirurške procedure.
Prijava sadrži još **12 patentnih zahteva.**

---

(51) ***H 01 M 4/58*** (2010.01) **(11) 54346**
H 01 G 9/042 (2006.01) **(13) B1**
H 01 M 10/0525 (2010.01)
(21) P-2012/0243 (22) 07.06.2012.
(43) 31.12.2013.

(54) POSTUPAK SINTEZE KOMPOZITNOG KATODNOG MATERIJALA $LiFe_{0.95}V_{0.05}PO_4$/C ZA SEKUNDARNE LITIJUM-JONSKE BATERIJE SA VODENIM ELEKTROLITIČKIM RASTVOROM
PROCESS FOR THE SINTHESIS OF $LiFe_{0.95}V_{0.05}PO_4$/C COMPOSITE CATHODE MATERIAL FOR SECONDARY LITHIUM ION BATTERIES WITH AQUEOUS ELECTROLYTIC SOLUTION
(73) UNIVERZITET U BEOGRADU, FAKULTET ZA FIZIČKU HEMIJU, Studentski trg 12, 11000 Beograd, RS
(72) VUJKOVIĆ, Milica, Fakultet za fizičku hemiju, Studentski trg 12, 11000 Beograd, RS; STOJKOVIĆ, Ivana, Fakultet za fizičku hemiju, Studentski trg 12, 11000 Beograd, RS; CVJETIĆANIN, Nikola, Fakultet za fizičku hemiju, Studentski trg 12, 11000 Beograd, RS; MENTUS, Slavko, Fakultet za fizičku hemiju, Studentski trg 12, 11000 Beograd, RS
(57) Postupak sinteze kompozitnog katodnog materijala $LiFe_{0.95}V_{0.05}PO_4$/C za vodene Li-jonske baterije, **naznačen time,** što se $LiNO_3$, $Fe_2C_2O_4$ x $2H_2O$ i $NH_4H_2PO_4$ u količinama koje egzaktno odgovaraju konačnoj stehiometriji produkta $LiFe_{0.95}V_{0.05}PO_4$ rastvore u dejonizovanoj vodi, tom rastvoru doda glicin, tako da se dobije molski odnos glicin : nitrati = 2:1, malonska kiselina u količini 60% u odnosu na konačnu teorijsku masu produkta i NH_4VO_3 kao izvor vanadijuma u količini koja odgovara stehiometriji produkta, voda uparavanjem otkloni do formiranja čvrstog gela, gel greje u vazduhu pri rastućoj temperaturi do samozapaljenja i dobijeni praškasti produkt žari 3h na temperaturi od 400°C, a zatim 6h na temperaturi od 750°C u redukcionoj atmosferi inertnog gasa 5% H_2/Ar i konačno ohladi u istoj atmosferi do sobne temperature.

---

(51) ***H 03 K 5/153*** (2006.01) **(11) 54280**
(13) B1
(21) P-2012/0231 (22) 01.06.2012.
(43) 31.12.2013.

(54) SISTEM ZA UKLJUČENJE I ISKLJUČENJE POTROŠAČA NA ELEKTRIČNOJ MREŽI SA FUNKCIJOM IZVORA ZA NAPAJANJE KONTROLERA
SYSTEM FOR CONSUMER CONNECTION TO AND DISCONNECTION FROM ELECTRICAL NETWORK WITH THE FUNCTION OF THE CONTROLLER POWER SUPPLY
(73) RT-RK D.O.O., Narodnog fronta 23a, 21000 Novi Sad, RS
(72) RADIN, Boris, Polgar Andraša 40c/23, 21000 Novi Sad, RS; VUKOSAVLJEV, Saša, Vojvode Bojovića 7, 21410 Futog, RS; NUHIJEVIĆ, Vukašin, Laze Kostića 8/9, 21000 Novi Sad, RS; REŠETAR, Ivan, Resavska 3/1/212, 21000 Novi Sad, RS
(57) Систем за укључење и искључење потрошача 100 на електричној мрежи са функцијом извора за напајање контролера 103, **карактерисан тиме** да се контролер (103) састоји од MOSFET транзистора (404) M1 чији висок напон омогућава пуњење кондензатора (409) C2; отпорника (411) R5 и транзистора (407) Q1 који формирају струјни извор (202); отпорника (402) R1 и диода (403) D1, у оквиру кола за укључење, који омогућавају пуњење кондензатора (409) C2 на основу високог напона на MOSFET транзистору (404) M1; редно везаног И-кола (420), компаратора (421) и MOSFET транзистора (419) M2, где MOSFET транзистор (419) M2 омогућава пуњење кондензатора (204) или прекидање пуњења и паљење потрошача (100) у зависности од напона на кондензатору (204); MOSFET транзистора (414) M3 и MOSFET транзистора (415) M4.
Пријава садржи још **1 независан и 4 зависна патентана захтева.**

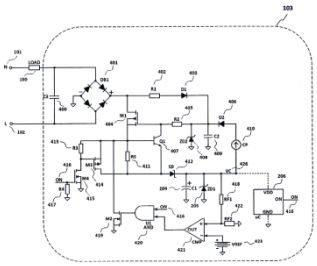

---

(51) ***H 04 N 17/00*** (2006.01) **(11) 54312**
G 06 T 1/00 (2006.01) **(13) B1**
G 06 T 7/00 (2006.01)
H 04 N 11/02 (2006.01)
(21) P-2012/0531 (22) 30.11.2012.
(43) 29.08.2014.

(54) METODA AUTOMATSKE KOMPRESIJE VIDEO SIGNALA PRI FUNKCIONALNOM TESTIRANJU MULTIMEDIJALNIH UREĐAJA
METHOD FOR AUTOMATIC COMPRESSION OF VIDEO SIGNAL DURING THE FUNCTIONAL TESTING OF MULTIMEDIA DEVICES
(73) RT-RK D.O.O., Narodnog Fronta 23a, 21000 Novi Sad, RS
(72) KUKOLJ, Dragan, dr, Balzakova 51, 21000 Novi Sad, RS; PEKOVIĆ, Vukota, Turgenjeva 9/263, 21000 Novi Sad, RS; LUKIĆ, Nemanja, Vojislava Ilića 3, 21000 Novi Sad, RS; MARČETA, Zoran, Dragomira Radukina Draspike 64, 21241 Kać, RS

(57) Метода аутоматске компресије видео сигнала при функционалном тестирању мултимедијалних уређаја, карактерисан тиме да се референтни сигнал (114) доводи на улаз уређаја (113) који се тестира, видео сигнал са излаза уређаја (113) који се тестира се прослеђује уређају (117) за смањивање квалитета видеа и смешта у прву меморијску локацију (261), референтни сигнал (114) се прослеђује уређају (117) за смањивање квалитета видеа и смешта у другу меморијску локацију (262), где се у уређају (117) за смањивање квалитета видеа свака прослеђена слика из видео сигнала редукује узорковањем сваког n-тог пиксела, где је фактор учестаности узорковања n за један пиксел мањи од предефинисане најмање ширине ивице на слици, и где се слике из прве меморијске локације (261) и слике из друге меморијске локације (262) упоређују, временски синхронизују и потом се генерише индикација да тест функционалности уређаја (113) који се тестира није успешан ако је резултат поређења наведених слика већи од предефинисаног прага сличности слика, док се у супротном се поступак тестирања наставља.
Пријава садржи још **4 зависна патентна захтева.**

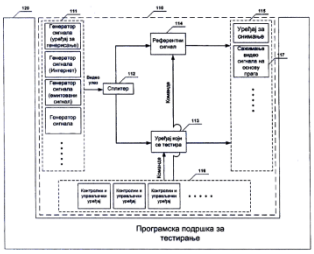

---

(51) ***H 04 N 17/00*** (2006.01) **(11) 54313**
G 06 F 11/34 (2006.01) **(13) B1**
H 04 N 7/64 (2006.01)
(21) P-2012/0538 (22) 05.12.2012.
(43) 29.08.2014.

(54) METOD ZA TESTIRANJE MULTIMEDIJALNIH UREĐAJA ANALIZOM ULAZNIH SEKVENCI
METHOD FOR TESTING OF MULTIMEDIA DEVICES BY ANALYZING OF THE INPUT SEQUENCES
(73) RT-RK D.O.O., Narodnog Fronta 23a, 21000 Novi Sad, RS
(72) PEKOVIĆ, Vukota, Turgenjeva 9/263, 21000 Novi Sad, RS; KOVAČEVIĆ, Jelena, dr, Fruškogorska 47, 21000 Novi Sad, RS; VRANIĆ, Nikola, Trg Slobode bb, 22300 Stara Pazova, RS; SAVIĆ, Milan, Momčila Tapavice 14, 21000 Novi Sad, RS
(57) Метод за тестирање мултимедијалних уређаја анализом улазних секвенци **карактерисан тиме** да поступак започиње фазом (300) контроле улазних видео секвенци и секвенци (103) команди, након чега следи фаза (301) детекције грешке улазних видео секвенци и/или секвенци (103) команди, и уколико је детектована грешка у улазној секвенци (103) команди прелази се на следећу фазу (302) корекције грешке улазних секвенци (103) команди у којој се аутоматски исправља грешка улазних секвенци (103) команди где се омогућује враћање из текућег, погрешно обрађеног стања (102), у почетно стање (101), а уколико је детектована грешка у улазним видео секвенцама прелази се на фазу (303) у којој се исписује порука о грешци на дисплеју наведеног уређаја (208) који се тестира.
Пријава садржи још **3 зависна патентна захтева.**

---

(51) ***H 04 N 19/176*** (2014.01) **(11) 54253**
H 04 N 19/147 (2014.01) **(13) B1**
H 04 N 19/167 (2014.01)
H 04 N 19/196 (2014.01)
H 04 N 19/46 (2014.01)
H 04 N 19/463 (2014.01)
H 04 N 19/467 (2014.01)
H 04 N 19/50 (2014.01)
H 04 N 19/85 (2014.01)
H 04 N 19/91 (2014.01)
(21) P-2015/0622 (22) 06.11.2012.
(30) FR 07.11.2011. 1160114
(86) WO 06.11.2012. PCT/FR2012/052551
(87) WO 16.05.2013. WO 2013/068683
(96) 06.11.2012. 12794437.9
(97) 16.09.2015. EP2777269B 2015/38 FR

(54) POSTUPAK ZA KODIRANJE I DEKODIRANJE SLIKA, UREĐAJ ZA KODIRANJE I DEKODIRANJE I ODGOVARAJUĆI RAČUNARSKI PROGRAMI
METHOD FOR ENCODING AND DECODING IMAGES, ENCODING AND DECODING DEVICE, AND CORRESPONDING COMPUTER PROGRAMS
(73) DOLBY INTERNATIONAL AB, Apollo Building, 3E Herikerbergweg 1-35, 1101 CN Amsterdam Zuidoost, NL
(72) HENRY, Felix, 5 rue de la Galerie, 35760 Saint Gregoire, FR; CLARE, Gordon, 11 chemin de la Métairie, 35740 Pace, FR
(74) MITROVIĆ, Predrag, Alaska 36, 11080 Zemun, RS

(57) Postupak kodiranja najmanje jedne slike rasečene u particije, jedne aktuelne particije (Bi) za kodiranje koja sadrži podatke pri čemu je najmanje jednom podatku dodeljen predznak, a podaci su koeficijenti direktne transformacije, postupak kodiranja naznačen time što se za aktuelnu particiju izvode sledeći koraci: - izračunavanje (S3) vrednosti funkcije koja predstavlja paritet zbira podataka aktuelne particije sa izuzetkom skrivenog predznaka, - poređenje (S4) izračunate vrednosti sa paritetom tog predznaka, - u funkciji rezultata tog poređenja, modifikacija (S5) ili ne najmanje jednog podatka aktuelne particije, - u slučaju modifikacije, kodiranje (S20) podataka particije koje obuhvata najmanje jedan modifikovani podatak bez predznaka najmanje jednog modifikovanog podatka.
Prijava sadrži još **5 patentnih zahteva.**

---

(51) ***H 04 N 19/176*** (2014.01) **(11) 54254**
H 04 N 19/14 (2014.01) **(13) B1**
H 04 N 19/147 (2014.01)
H 04 N 19/44 (2014.01)
H 04 N 19/46 (2014.01)
H 04 N 19/463 (2014.01)
H 04 N 19/467 (2014.01)
H 04 N 19/91 (2014.01)
(21) P-2015/0626 (22) 06.11.2012.
(30) FR 07.11.2011. 1160109
(86) WO 06.11.2012. PCT/FR2012/052552
(87) WO 16.05.2013. WO 2013/068684
(96) 06.11.2012. 12794438.7
(97) 16.09.2015. EP2777270B 2015/38 FR
(54) PROCEDURA ZA KODIRANJE I DEKODIRANJE SLIKA, UREĐAJ ZA KODIRANJE I DEKODIRANJE I ODGOVARAJUĆI RAČUNARSKI PROGRAMI
PROCEDURE FOR CODING AND DECODING OF IMAGES, APPARATUS FOR CODING AND DECODING AND CORRESPONDING COMPUTER PROGRAMS
(73) DOLBY INTERNATIONAL AB, Apollo Building, 3E Herikerbergweg 1-35, 1101 CN Amsterdam Zuidoost, NL
(72) HENRY, Felix, 5 rue de la Galerie, 35760 Saint Gregoire, FR; CLARE, Gordon, 11 chemin de la Métairie, 35740 Pace, FR
(74) MITROVIĆ, Predrag, Alaska 36, 11080 Zemun, RS
(57) Postupak kodiranja najmanje jedne slike rasečene u particije, koji se sastoji od sledećih koraka: - predikcije (C2) podataka aktuelne particije u funkciji najmanje jedne referentne particije, koja je prvo kodirana i zatim dekodirana, čime se dobija predviđena particija; - određivanja (C6) skupa preostalih podataka poređenjem podataka sa trenutnom particijom i predviđenom particijom, pri čemu su preostalim particijama respektivno pridružene različiti numerički podaci koji su predviđeni za entropijsko kodiranje, pri čemu je skup preostalih podataka blok preostalih podataka, - kreiranja signala koji sadrži pomenute kodirane podatke, pri čemu je pomenuti postupak naznačen time što se, pre pomenutog koraka izrade signala, izvode sledeći koraci: - određivanja (C71), na osnovu pomenutog skupa utvrđenih preostalih podataka, podskupa koji sadrži preostale podatke koji se mogu modifikovati, podskupa koji sadrži preostale podatke polazeći od prvog preostalog podatka nejednakog nuli do poslednjeg preostalog podatka nejednakog nuli među listom preostalih podataka dobijenih pri proceduri pomenutog bloka u zadatom redosledu, - izračunavanja (C8) vrednosti reprezentativne funkcije pariteta zbira preostalih podataka pomenutog utvrđenog podskupa, - poređenja (C9) pomenute izračunate vrednosti sa paritetom najmanje jednog od pomenutih numeričkih podataka, najmanje jednog numeričkog podatka koji odgovara predznaku preostalog podatka podskupa, - u funkciji rezultata tog poređenja, modifikacije (CIO) ili ne, najmanje jednog preostalog podatka pomenutog podskupa, - u slučaju modifikacije, entropijskog kodiranja (C20) skupa pomenutih preostalih podataka koji sadrži najmanje jedan modifikovani preostali podatak bez pomenutog najmanje jednog numeričkog podatka.
Prijava sadrži još **5 patentnih zahteva.**

---

(51) ***H 04 W 24/08*** (2009.01) **(11) 54281**
H 04 B 17/00 (2006.01) **(13) B1**
H 05 B 37/02 (2006.01)
(21) P-2012/0285 (22) 06.07.2012.
(43) 28.02.2014.
(54) POSTUPAK ZA BEŽIČNU DETEKCIJU PRISUSTVA LJUDI KORIŠĆENJEM INKREMENTALNOG ODREĐIVANJA BAZNIH KOMPONENTI SNAGA RADIO SIGNALA I RASPLINUTE LOGIKE
METHOD FOR DETECTING THE PRESENCE OF A WIRELLESS PEOPLE USING INCREMENTAL DETERMINATION OF BASIC COMPONENTS OF THE RADIO SIGNAL AND FUZZY LOGIC
(73) RT-RK D.O.O., Narodnog fronta 23a, 21000 Novi Sad, RS
(72) MRAZOVAC, Bojan, 9. Maja 27, 22320 Inđija, RS; KUKOLJ, Dragan, Balzakova 51, 21000 Novi Sad, RS; PAP, Ištvan, Sirmai Karolja 65, 21235 Temerin, RS; SAMARDŽIJA, Dragan, Jovana Boškovića 1, 21000 Novi Sad, RS
(57) Поступак за бежичну детекцију присуства људи коришћењем инкрементаног одређивања базних компоненти снага радио сигнала и расплинуте логике, који се одвија у затвореном простору 150 у окружењу бежичне сензорске мреже са N бежичних чвор-сензора који размењују поруке бежичном везом 208, 370 између себе, при чему поступак укључује фазу 209 формирања и обраде матрице снага примљених радио сигнала за дати временски интервал карактерисан тиме да наведено инкрементално одређивање базних компоненти снага

радио сигнала у фази (209) укључује корак (400) прикупљања одбирака снаге радио сигнала са сваког чвора (110, 120, 130, 140), корак (410) одређивања прве базне компоненте наведене матрице снага примљених радио сигнала при чему се затим у кораку (420) рачуна средња вредност (443) и стандардна девијација (442) након чега се у кораку (441) формирају две улазне величине за Мамдани регулатор расплинутог закључивања, где је прва улазна величина средња вредност (443) низа најзначајнијих базних компоненти, а друга улазна величина је стандардна девијација (442) низа најзначајнијих базних компоненти над истим временским интервалом и где је коначна детекција присуства особе у кораку (451) излаз из Мамдани механизма закључивања, такав да представља сигнал (433) са континуалним опсегом вредности од „0", која одговара ситуацији када је просторија (150) празна, или сигнал (434) са вредности „1" када је детектовано присуство особе.
Пријава садржи још **1 независан и 7 зависних патентана захтева.**

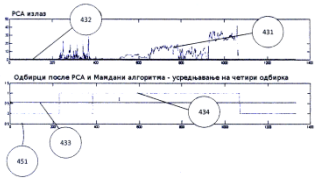

(51) ***H 05 B 37/02*** (2006.01) **(11) 54316**
(13) B1
(21) P-2015/0661 (22) 17.12.2010.
(86) WO 17.12.2010. PCT/EP2010/070146
(87) WO 21.06.2012. WO 2012/079652
(96) 17.12.2010. 10801403.6
(97) 16.09.2015. EP2653013B 2015/38 EN
(54) POSTUPAK ZA KONTROLISANJE ULIČNE RASVETE
METHOD FOR CONTROLLING A STREETLIGHT
(73) SCHREDER S.A., Rue de Lusambo 67, 1190 Bruxelles (Brussels), BE
(72) SCHRÖDER, Helmut, Tulpenweg 16, 65201 Wiesbaden, DE; BRAND, Daniel, An der Ronne 3, 50259 Pulheim, DE
(74) ŽIVKOVIĆ, Zoran, Alekse Nenadovića 16, 11000 Beograd, RS
(57) Postupak za kontrolisanje ulične rasvete (6, 7) pomoću upravljačkog uređaja (10), radi osvetljavanja dela ulice, gde ulična rasveta (6, 7) obuhvata lampu (6) i upravljački modul (7), a upravljački uređaj (10) obuhvata memoriju pristupačnoj od strane procesora konfigurisanog da kontroliše upravljački modul (7), pri čemu je postupak **naznačen time**, što obuhvata faze:
a) skladištenje u pomenutu memoriju unapred određenih vrednosti intenziteta maksimalnog osvetljenja Imax za pomenuti deo pomenute ulice; b) skladištenje u pomenutu memoriju izlaznih vrednosti intenziteta maksimalnog osvetljenja Omax pomenute lampe (6); c) skladištenje u pomenutu memoriju ulaznih i izlaznih vrednosti za pomenutu uličnu rasvetu (6, 7), pri čemu su pomenute ulazne vrednosti kontrolni signali (9) za pomenutu uličnu rasvetu (6, 7), a pomenute izlazne vrednosti odgovarajući procenti izlaznih vrednosti intenziteta maksimalnog osvetljenja pomenute lampe (6); d) skladištenje u pomenutu memoriju faktora održavanja Mf pomenute lampe (6), pri čemu je pomenuti faktor procenat smanjenja izlaza intenziteta maksimalnog osvetljenja tokom radnog veka pomenute lampe (6);e) skladištenje i održavanje ažurnim u pomenutoj memoriji vrednosti radnih sati RH pomenute lampe (6); f) skladištenje u pomenutu memoriju maksimalnih vrednosti radnih sati Mrh pomenute ulične rasvete definišući na taj način radni vek pomenute lampe (6); g) izračunavanje u pomenutom procesoru stvarnog procenta pomenute izlazne vrednosti intenziteta maksimalnog osvetljenja %stvarnog pomenute ulične rasvete formulom:
%stvarnog=

$$\left[100-\left(Mf \times \left(\frac{Mrh-RH}{Mrh}\right)\right)\right] \times \left[\frac{I\,max}{O\,max}\right]$$

h) dobijanje iz pomenute memorije stvarnog kontrolnog signala (9) koji odgovara pomenutom izračunatom %stvarnog; i i) upravljanje pomenutom uličnom rasvetom (6, 7) primenom pomenutog upravljačkog modula (7) prenosom pomenutog stvarnog kontrolnog signala (9) do pomenutog upravljačkog modula (7).
Prijava sadrži još **7 patentnih zahteva.**

ПРЕСТАНАК ВАЖНОСТИ РЕГИСТРОВАНИХ ПАТЕНАТА

Termination of validity of Registred Patents

1.Истеком законског рока од 20 година у периоду од 01.12.2015. године до 31.01.2016. године:

Патент број **49517** чији је носилац YEDA RESEARCH AND DEVELOPMENT Co. Ltd., At The Weizmann Institute of Science, 76100 Rehovot, Israel, IL, престао је да важи дана 22.12.2015. године.

2. Због неплаћања таксе за одржавање права у периоду од 01.06.2015 године до 31.07.2015. године:

Патент број **49853** чији је носилац ZAKRYTOE AKTSIONERNOE OBSCHESTVO NAUCHNO-PROIZVODSTVENNY TSENTR OGONEK, Berezovaya alleya,d.14, 127273 Moskva, RU, престао је да важи дана 22.06.2015. године.

Патент број **50033** чији је носилац Evotec International GmbH, Essener Bogen 7, D-22419 Hamburg, DE, престао је да важи дана 01.06.2015. године.

Патент број **50702** чији је носилац МАЏАРЕВИЋ, Срећко, Мршинци, 32000 Чачак, RS, престао је да важи дана 17.06.2015. године.

Патент број **51705** чији је носилац ПЕТРОВИЋ, Бранислав, Малешка 29, 11000 Београд, RS, престао је да важи дана 29.06.2015. године.

Патент број **51824** чији је носилац KRKA TOVARNA ZDRAVIL D.D., NOVO MESTO, Smarjeska c.6, 8501 Novo mesto, SI, престао је да важи дана 19.06.2015. године.

Патент број **51874** чији је носилац ЂОРЂЕВИЋ, Периша, Босанскохерцеговачка 16/3, 36000 Краљево, RS, престао је да важи дана 19.06.2015. године.

Патент број **52015** чији је носилац РАДОВАНОВИЋ, Предраг, Милеве Марић 35/642, 21000 Нови Сад, RS, престао је да важи дана 08.06.2015. године.

Патент број **52016** чији је носилац РАДОВАНОВИЋ, Предраг, Милеве Марић 35/642, 21000 Нови Сад, RS, престао је да важи дана 08.06.2015. године.

Патент број **52017** чији је носилац РАДОВАНОВИЋ, Предраг, Милеве Марић 35/642, 21000 Нови Сад, RS, престао је да важи дана 08.06.2015. године.

Патент број **53737** чији је носилац BRINOX, D.O.O., Sora 21, 1215 Medvode, SI, престао је да важи дана 10.06.2015. године.

Патент број **53623** чији је носилац GALDERMA RESEARCH & DEVELOPMENT, 2400 Route des Colles Les Templiers, 06410 Biot, FR, престао је да важи дана 30.06.2015. године.

Патент број **53230** чији је носилац TAKEDA PHARMACEUTICAL COMPANY LIMITED, 1-1, Doshomachi 4-chome Chuo-ku Osaka-shi, Osaka 541-0045, JP престао је да важи дана 27.06.2015. године.

Патент број **52478** чији је носилац SANOFI-AVENTIS DEUTSCHLAND GmbH, Brüningstrasse 50, 65929 Frankfurt, DE престао је да важи дана 14.06.2015. године.

Патент број **50781** чији је носилац SANOFI-AVENTIS, 174, Avenue de France, 75013 Paris, FR престао је да важи дана 30.06.2015. године.

Патент број **50940** чији је носилац SYNGENTA LIMITED, European Regional Centre, Priestley Road, Surrey Research Park, Guildford, Surrey GU2 7YH, GB престао је да важи дана 11.06.2015. године.

Патент број **50812** чији је носилац GILEAD SCIENCES, INC., 333 Lakeside Drive, Foster City, CA 94404, US, престао је да важи дана 14.06.2015. године.

Патент број **53312** чији је носилац BASF SE, 67056 Ludwigshafen, DE, престао је да важи дана 17.06.2015. године.

Патент број **50436** чији је носилац BOEHRINGER INGELHEIM PHARMA GMBH & CO.KG, Binger Strasse 173, 55216 Ingelheim, DE, престао је да важи дана 09.06.2015. године.

Патент број **51747** чији је носилац BALL PACKAGING EUROPE HOLDING GmbH & Co.KG, Kaiserswerther Str.115, 40880 Ratingen, DE, престао је да важи дана 07.06.2015. године.

Патент број **53231** чији је носилац GREENEARTH CLEANING, LLC, 51 West 135th Street, Kansas City, MO 64145, US, престао је да важи дана 20.06.2015. године.

Патент број **52581** чији је носилац ACTIVE BIOTECH AB, Box 724, S-220 07 Lund, SE, престао је да важи дана 20.06.2015. године.

Патент број **52199** чији је носилац EURO-CELTIQUE S.A., 2, Avenue Charles de Gaulle, 1653 Luxembourg, LU, престао је да важи дана 10.06.2015. године.

Патент број **51304** чији је носилац EURO-CELTIQUE S.A., 2, avenue Charles de Gaulle, 1653 Luxembourg, LU, престао је да важи дана 10.06.2015. године.

Патент број **49789** чији је носилац Godwin Adrian Michael, 4 Copper Beach Close, Hook Heath, Woking Surrey GU22 0QH, GB, престао је да важи дана 23.06.2015. године.

Патент број **49646** чији су носиоци Арсенијевић Слободан, Мите Ценића 22, 34000 Крагујевац, RS; Ђакић Ненад, Душана Богдановића 11, 11000 Београд, RS, престао је да важи дана 05.07.2015. године.

Патент број **50238** чији је носилац ABBOTT PRODUCTS GMBH, Hans Bockler Allee 20, 30173 Hannover, DE, престао је да важи дана 27.07.2015. године.

Патент број **50343** чији су носиоци Симић Радомир, др Драгослава Поповића 15/13, 11000 Београд, RS; Гилић Никодин, Похорска 15/2 , 11070 Нови Београд, RS; Хинић Мићо, Грамшијева 4а/4 , 11070 Нови Београд, RS; Гилић Миле, Похорска 15/2 , 11070 Нови Београд, RS, престао је да важи дана 14.07.2015. године.

Патент број **50688** чији је носилац ВИЛОТИЋ, Драгиша, Фрање Штефановића 3, 21132 Петроварадин, RS, престао је да важи дана 21.07.2015. године.

Патент број **50980** чији је носилац MERCK SERONO SA, Centre Industriel, 1267 Coinsins, Vaud, CH, престао је да важи дана 26.07.2015. године.

Патент број **51428** чији је носилац PANGAEA BIOTECH, S.A. , USP Instituto Universitari Dexeus Departamento de Oncologia Sabino Arana 5-19 , 08028 Barcelona, ES, престао је да важи дана 21.07.2015. године.

Патент број **52123** чији је носилац HAGEDORN AG, Lotter Strasse 95/96, 49078 Osnabrük, DE, престао је да важи дана 15.07.2015. године.

Патент број **52830** чији су носиоци МИЈИЋ, Миомир, др. проф. Теразије 19, 11000 Београд, RS; ШУМАРАЦ-ПАВЛОВИЋ, Драгана, Омладинских бригада 160, 11070 Нови Београд, RS, престао је да важи дана 06.07.2015. године.

Патент број **53444** чији је носилац ПЕТРОВИЋ, Предраг, Господар Јованова 6/3, 32000 Чачак, RS, престао је да важи дана 07.07. 2015. године.

Патент број **53474** чији је носилац KRKA D.D.,NOVO MESTO, Smarjeska cesta 6, 8501 Novo mesto, SI, престао је да важи дана 15.07.2015. године.

Патент број **53019** чији је носилац H. LUNDBECK A/S, Ottiliavej 9, 2500 Valby-Copenhagen, DK, престао је да важи дана 18.07.2015. године.

Патент број **49504** чији је носилац SANOFI-AVENTIS, 174,Avenue De France, F-75013 Paris, FR, престао је да важи дана 22.07. 2015. године.

Патент број **51456** чији је носилац ZOETIS P LLC, 100 Campus Drive, Florham Park, New Jersey 07932, US, престао је да важи дана 27.07.2015. године.

Патент број **52071** чији је носилац MITSUBISHI HITACHI POWER SYSTEMS EUROPE GMBH, Schifferstrasse 80, 47059 Duisburg, DE, престао је да важи дана 04.07.2015. године.

Патент број **52058** чији су носиоци TIBOTEC PHARMACEUTICALS, Eastgate Village Eastgate Little Island, Co Cork, IE; MEDIVIR AKTIEBOLAG, Lunastigen 7, S-141 44 Huddinge, SE, престао је да важи дана 29.07.2015. године.

Патент број **51227** чији су носиоци TIBOTEC PHARMACEUTICALS, Eastgate Village, Eastgate Little Island, Co Cork, IE; MEDIVIR AB, Lunastigen 7, 141 44 Huddinge, SE престао је да важи дана 29.07.2015. године.

Патент број **51429** чији је носилац EGIS GYÓGYSZERGYÁR Nyilvánosan Működő Részvénytársaság, Keresztúri út 30-38, 1106 Budapest, HU, престао је да важи дана 04.07.2015. године.

Патент број **51776** чији су носиоци TIBOTEC PHARMACEUTICALS, Eastgate Village, Eastgate Little Island, Co Cork, IE; MEDIVIR AB Lunastigen 7, 141 44 Huddinge, SE, престао је да важи дана 29.07. 2015. године.

Патент број **52541** чији је носилац BAYER INTELLECTUAL PROPERTY GMBH, Alfred-Nobel-Strasse 10, 40789 Monheim, DE, престао је да важи дана 12.07.2015. године.

Патент број **53064** чији је носилац PHILIP MORRIS PRODUCTS S.A., Quai Jeanrenaud 3, 2000 Neuchâtel, CH, престао је да важи дана 02.07. 2015. године.

Патент број **50742** чији је носилац BIDACHEM S.P.A., Strada Statale 11, (Padana Sup.) N. 8, I-24040 Fornovo s. Giovanni, Bergamo, IT, престао је да важи дана 31.07.2015. године.

Патент број **50843** чији је носилац BOEHRINGER INGELHEIM (CANADA) LTD., 2100 Cunard Street, Laval, Québec H7S 2G5, CA, престао је да важи дана 19.07.2015. године.

Патент број **51083** чији је носилац BOEHRINGER INGELHEIM (CANADA) LTD., 2100 Cunard Street, Laval, Quebec H7S 2G5, CA, престао је да важи дана 19.07.2015. године.

Патент број **51719** чији је носилац BOEHRINGER INGELHEIM INTERNATIONAL GMBH, Binger Strasse 173, 55216 Ingelheim am Rhein, DE, престао је да важи дана 26.07.2015. године.

Патент број **52057** чији је носилац BOEHRINGER INGELHEIM INTERNATIONAL GMBH, Binger Strasse 173, 55216 Ingelheim, DE, престао је да важи дана 26.07. 2015. године.

Патент број **52836** чији је носилац BOEHRINGER INGELHEIM INTERNATIONAL GMBH, Binger Strasse 173, 55216 Ingelheim am Rhein, DE, престао је да важи дана 27.07. 2015. године.

Патент број **50684** чији је носилац ÄETERNA ZENTARIS GMBH, Weismüllerstrasse 50, 60314 Frankfurt am Main , DE, престао је да важи дана 06.07.2015. године.

Патент број **52693** чији је носилац SICPA HOLDING SA, Avenue de Florissant 41, 1008 Prilly, CH, престао је да важи дана 15.07.2015. године.

Патент број **49980** чији је носилац MERCK SHARP & DOHME CORP., 126 East Lincoln Avenue, Rahway, New Jersey 07065, US, престао је да важи дана 02.07.2015. године.

Патент број **51101** чији је носилац MERCK SHARP & DOHME CORP., 126 East Lincoln Avenue, Rahway, New Jersey 07065, US, престао је да важи дана 15.07.2015. године.

Патент број **51336** чији су носиоци GILEAD SCIENCES, INC., 333 Lakeside Drive, Foster City, CA 94404, US; K.U. LEUVEN RESEARCH AND DEVELOPMENT, Minderbroedersstraat 8a, 3000 Leuven, BE; PUERSTINGER, Gerhard, Badhausstrasse 10/4, 6080 Igls, AT, престао је да важи дана 07.07.2015. године.

Патент број **53057** чији је носилац BASF SE, , 67056 Ludwigshafen, DE, престао је да важи дана 08.07. 2015. године.

Патент број **52370** чији је носилац CHIESI FARMACEUTICI S.P.A., Via Palermo, 26/A, 43100 Parma, IT, престао је да важи дана 22.07.2015. године.

Патент број **52626** чији је носилац CEPHALON, INC., 41 Moores Road P.O. Box 4011, Frazer, PA 19355, US, престао је да важи дана 26.07. 2015. године.

Патент број **51361** чији је носилац SMS SIEMAG AKTIENGESELLSCHAFT, Eduard-Schloemann-Strasse 4, 40237 Düsseldorf , DE, престао је да важи дана 06.07. 2015. године.

Патент број **52654** чији је носилац COOPER STANDARD GMBH, Bregenzer Strasse 133, 88131 Lindau, Bodensee, DE, престао је да важи дана 09.07.2015. године.

3. Због одрицања од стране носиоца права

Патент број **50793** чији је носилац BOEHRINGER INGELHEIM INTERNATIONAL GmbH, Binger Strasse 173, 55216 Ingelheim am Rhein, DE, престао је да важи дана 19.01.2016. године.

ОБЈАВА УПИСАНИХ ПРОМЕНА РЕГИСТРОВАНИХ ПАТЕНАТА од 01.12.2015. до 31.01.2016.. године

Publications of Entered Changes of Registered Patents from December 1th 2015 to January 31th 2016

1. Име и/или адреса

Име и/или адреса носиоца патента рег.број **52323** проме 9, Kanda Tsukasa-machi, Chiyoda-ku**,** Tokyo 101-8535

Име и/или адреса носиоца патента рег.број **52948** промењена Zuidplein 116, Tower H, Level 14, 1077 XX Amsterdam

2.Пренос права

За патент бр. **50587** извршен је пренос на Kufner Holding GmbH, Baierbrunner Strasse 39, 81379 Munich, DE;

За патент бр. **50888** извршен је пренос на Theravance, Inc., 951 Gateway Boulevard, South San Francisco, California 94080, US;

За патент бр. **53152** извршен је пренос на MERCK SHARP & DOHME CORP., 126 East Lincoln Avenue, Rahway, New Jersey 07065, US;

За патент бр. **53302** извршен је пренос на ALEXION PHARMACEUTICALS, INC., 352 Knotter Drive, Cheshire, Connecticut 06410, US;

3.Упис лиценце

За патент бр. **52885** уписана је лиценца у корист Teva Pharmaceutical Industries Ltd., 5 Basel Street, P.O.Box 3190, Petach-Tikva 49131, IL

СЕРТИФИКАТ О ДОДАТНОЈ ЗАШТИТИ

SUPPLEMENTARY PROTECTION CERTIFICATE

Признати сертификати о додатној заштити
Supplementary Protection Certificate Granted

Признати сертификати о додатној заштити

(21) SDZ- 2013/0001 **(11) 1**
(22) 01.07.2013 **(13) I2**
(73) SYNGENTA PARTICIPATIONS AG,Schwarzwaldallee 215, 4058 Basel, CH
(74) PATENTNA KANCELARIJA PLAVŠA, Drago, PLAVŠA, Olga, PLAVŠA, Uroš, Strumička 51, 11050 Beograd, RS
(68) 51937
(54) DERIVATI HETEROCIKLOKARBOKSAMIDA
(92) 321-01-481/2012-11 28.01.2013.
(95) IZOPIRAZAM
(94) 4 godine, 3 meseca, 14 dana.

(21) SDZ- 2013/0004 **(11) 2**
(22) 03.07.2013 **(13) I2**
(73) MERCK SHARP & DOHME B.V. ,Waarderweg 39, 2031 BN Haarlem, NL
(74) ŽIVKO MIJATOVIĆ AND PARTNERS, Svetogorska 7/L2, 11000 Beograd, RS
(68) 50532
(54) KRISTALNI OBLIK AZENAPIN MALEATA
(92) 515-01-0865-12-001 23.01.2013.
(95) ASENAPIN
(94) 1 godine, 9 meseci, 17 dana.

(21) SDZ- 2013/0006 **(11) 3**
(22) 23.09.2013 **(13) I2**
(73) BRISTOL-MYERS SQUIBB COMPANY,Route 206 and Province Line Road, NJ 08543-4000 Princenton, US
(74) MSA IP MILOJEVIĆ, SEKULIĆ ADVOKATI, Terazije 29/V, 11000 Beograd, RS
(68) 51444
(54) JEDINJENJA KOJA SADRŽE LAKTAM I NJIHOVI DERIVATI KAO INHIBITORI FAKTORA Xa
(92) 515-01-8183-12 23/08/2013 RS;
515-01-8186-12 23/08/2013 RS;
515-01-8197-12 23/08/2013 RS;
515-01-8184-12 23/08/2013 RS
(95) APIKSABAN I NJEGOVE FARMACEUTSKI PRIHVATLJIVE SOLI
(94) 5 godina.

(21) SDZ- 2013/0007 **(11) 4**
(22) 01.10.2013 **(13) I2**
(73) INCYTE CORPORATION EXPERIMENTAL STATION,Route 141 & Henry Clay Road, Building E336/225, DE 19880, Wilmington, US
(74) BOGDANOVIĆ, Dejan i ost., Vlajkovićeva 28, 11000 Beograd, RS
(68) 52101
(54) HETEROARIL SUPSTITUISANI PIROLO[2,3-B]PIRIDINI I PIROLO[2,3-B]PIRIMIDINI KAO INHIBITORI JANUS KINAZE
(92) 515-01-9150-12-001 31/05/2013 RS;
515-01-9152-12 31/05/2013 RS;
515-01-9153-12 31/05/2013 RS
(95) RUKSOLITINIB ILI NJEGOVA FARMACEUTSKI PRIHVATLJIVA SO
(94) 1 godine, 5 meseci, 19 dana.

(21) SDZ- 2013/0008 **(11) 5**
(22) 29.10.2013 **(13) I2**
(73) TAKEDA GMBH,Byk-Gulden-Str. 2, 78467 Konstanz, DE
(74) PATENTNA KANCELARIJA PLAVŠA, Drago, PLAVŠA, Olga, PLAVŠA, Uroš, Strumička 51, 11050 Beograd, RS
(68) 52548
(54) ORALNI DOZNI OBLIK KOJI SADRŽI PDE 4 INHIBITOR KAO AKTIVNI SASTOJAK I POLIVINILPIRILIDON KAO EKSCIPIJENT
(92) 515-01-5857-10 23/08/2011 RS
(95) ROFLUMILAST
(94) 3 godine, 6 meseci, 4 dana.

МАЛИ ПАТЕНТИ
PETTY PATENTS

(51) ***A 01 G 9/02*** (2006.01) **(11) 1443 U1**
A 47 G 7/06 (2006.01) **(13) U1**
(21) MP-2015/0047 (22) 30.09.2015.
(54) ČAŠICA ZA GAJENJE CVEĆA SA IZMENJIVIM MAGNETIMA
THE GLASS FOR GROWTH OF FLOWERS WITH THE EXCHANGEABLE MAGNETS
(73) SR "BIG PLAST", Branka Radičevića 76, 22300 Stara Pazova, RS
(72) KOVAČEVIĆ, Slobodanka, Branka Radičevića 76, 22300 Stara Pazova, RS
(74) PRIMOVIĆ, Gordana, Vase Stajića 13, 21000 Novi Sad, RS
(57) Чашица за гајење цвећа са измењивим магнетима, **назначена тиме**, што је тело (1), изливено најповољније од конзистетне лаке пластике, облика четворостране шупље призме чија је конвексна чеона страна (3) ужим крајем спојена за дно (4), док су косе бочне стране (5, 6) међусобно паралелне и спојене са трапезастом носећом страном (7), и тиме што је на ширем крају тела (1) чашице, дуж бочних страна (5, 6) и чеоне стране (3), изведено рубно ојачање (10), док је на носећој страни (7) изведен бочни испуст (14) са средишно позиционираним лежиштем (11) облика плитког шупљег ваљка са централним кружним отвором (12), при чему је бочна страна лежишта (11) изведена незнатно закошена тако да јој је дно (13) лежишта (11) једнако пречнику магнетне плочице (2) уметнуте у лежиште (11).

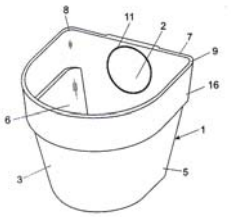

(51) ***B 65 D 85/30*** (2006.01) **(11) 1442 U1**
B 65 D 81/00 (2006.01) **(13) U1**
(21) MP-2015/0046 (22) 21.09.2015.
(54) ELASTIČNI DRŽAČ ZA NALEPNICE
FLEXIBLE HOLDER FOR LABELS
(73) ZONIĆ, Petar, Rastka Petrovića 51/9-III, 11000 Beograd, RS; ŠTANGL, Đorđe, Slovačka 33, 21413 Čelarevo, RS
(72) ŠTANGL, Đorđe, Slovačka 33, 21413 Čelarevo, RS; ZONIĆ, Petar, Rastka Petrovića 51/9-III, 11000 Beograd, RS
(57) Еластични држач за налепнице, добијен поступком резања и лепљења еластичне провидне фолије, **назначен тим,** што тело (1) држача има шупљи четвороугаони облик и чине га предња правоугаона страна (2) и задња правоугаона страна (3) са елипсастим отвором (4) и два паралелна правоугаона отвора (7), спојене по три ивице (5) тако да на једној страни формирају отвор (6).

(51) ***F 03 G 3/00*** (2006.01) **(11) 1441 U1**
F 03 G 3/08 (2006.01) **(13) U1**
F 16 H 21/00 (2006.01)
F 16 H 21/12 (2006.01)
F 16 H 21/14 (2006.01)
(21) MP-2014/0059 (22) 11.12.2014.
(54) ELEKTROMOTORNI TRANSFORMACIONI UREĐAJ
ELECTROMOTOR TRANSFORMATION DEVICE
(73) ALEKSIĆ, Vladan, Selo Belosavci, 34312 Topola, RS
(72) ALEKSIĆ, Vladan, Selo Belosavci, 34312 Topola, RS
(74) DIMITRIJEVIĆ, Slobodan, Učitelja Miloša Jankovića 2a, 11000 Beograd, RS
(57) Elektromotorni transformacioni uređaj, **naznačen time**, što je na postolju (11) pričvršćen pogonski elektromotor (6), što je izlazno vratilo (61) pogonskog elektromotora (6) spregnuto, preko kardanske spojnice (7), sa vratilom (1) zamajca (5), koje je vratilo (1) obrtno uležišteno u ležištima (8) i kruto vezano sa polugom (3) na kojoj je ekscentrično pričvršćena osovina (31), na kojoj je obrtno uležištena viljuška (32) koja je čeličnim užetom (10) spojena sa istom takvom viljuškom (32) obrtno uležištenom na osovini (9), što je osovina (9) kruto spojena sa dugačkom-krivom polugom (4), koja je kruto vezana sa vratilom (2), uležištenim u ležištima (8), na čijem drugom kraju je pričvršćena poluga (21) sa ekscentrično učvršćenom osovinom (12).

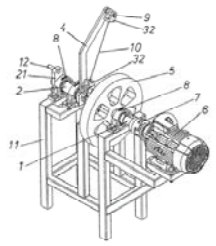

ПРЕСТАНАК ВАЖНОСТИ РЕГИСТРОВАНИХ МАЛИХ ПАТЕНАТА

Termination of Validity of Registred Petty Patents

2. Због неплаћања таксе за одржавање права у периоду од 01.06.2015. – 31.07.2015. године

Мали патент број **1121** чији је носилац РАДАКОВИЋ, Урош, Трајка Рајковића 6, 11077 Београд, RS, престао је да важи дана 08.07.2015. године.

Мали патент број **1125** чији је носилац РАДАКОВИЋ, Младен, Алексе Дундића 5, 11077 Београд, RS, престао је да важи дана 08.07.2015. године.

Мали патент број **1303** чији је носилац НИКОЛИЋ, Љубиша, Браће Спасојевића 22, 37240 Трстеник, RS, престао је да важи дана 13.06.2015. године.

Мали патент број **1323** чији је носилац МИЛУТИНОВИЋ, Милош, Анастаса Јовановића 4, 18000 Ниш, RS, престао је да важи дана 23.06.2015. године.

Мали патент број **1355** чији је носилац МИТРОВИЋ, Саша, Гласиначка 3, 11000 Београд, RS, престао је да важи дана 26.06.2015. године.

Мали патент број **1220** чији је носилац БАРНАК, Златко, Јанка Јесенског 9, 22300 Стара Пазова, RS, престао је да важи дана 13.07.2015. године.

Мали патент број **1283** чији је носилац PHILIP MORRIS PRODUCTS S.A., Quai Jeanrenaud 3, CH-2000 Neuchâtel, CH, престао је да важи дана 02.07.2015. године.

Мали патент број **1306** чији је носилац САВИЋ, Јасна, Липова 977, 36210 Врњачка Бања, RS, престао је да важи дана 11.07.2015. године.

Мали патент број **1378** чији је носилац ПРОДАНОВ, Душко, Милоша Бајића 5, 21000 Нови Сад, RS, престао је да важи дана 27.07.2015. године.

ОБЈАВА УПИСАНИХ ПРОМЕНА РЕГИСТРОВАНОГ МАЛОГ ПАТЕНТА од 01.12.2015. године до 31.01.2016. године

Publications of Enterend Changes of Registered Petty Patents from December 1th, 2015 to January 31th, 2016

1. Упис лиценце

За мали патент бр. **1390** уписана је искључива лиценца у корист “RAFAKO S.A.” Ul. Łąkowa 33, 47-400 Racibórz, PL

ЗАХТЕВИ ЗА ПРОШИРЕЊЕ ЕВРОПСКИХ ПРИЈАВА ПАТЕНАТА

Requests for the Extension of the effects of European Patent Applications

Међународни кодови за идентификацију библиографских података патената -WIPO ST. 9

Recommendation Concerning bibliographic Data on and relating to Patents – WIPO ST. 9

Објава захтева за проширење европских пријава патената

Publication of Requests for the Extension of the effects of European Patent Applications

Објава повучених захтева за проширење европских пријава патената

Publication of withdrawn applications for the Ehtension of the effects of European Patent Applications

МЕЂУНАРОДНИ КОДОВИ ЗА ИДЕНТИФИКАЦИЈУ БИБЛИОГРАФСКИХ ПОДАТАКА ПАТЕНАТА -WIPO ST. 9

RECOMMENDATION CONCERNING BIBLIOGRAPHIC DATA ON AND RELATING TO PATENTS - **WIPO ST. 9**

(51)	**Класификациона ознака по Међународној класификацији патената**		**Број објаве европске пријаве патента**
(23)	Датум повлачења/одбијања захтева		
(30)	Подаци о праву првенства међународне пријаве патента		
(86)	Број и датум подношења међународне пријаве патента		
(96)	Број европске пријаве патента, датум подношења и језик на којем је пријава поднета		
(87)	Број и датум међународне објаве пријаве патента		
(97)	Број објаве европске пријаве патента, датум објаве и језик на којем је пријава објављена		
(41)	Датум када је податак постао доступан јавности		
(54)	**Назив проналаска на енглеском језику**		
(71)	Подаци о подносиоцу пријаве		
(72)	Подаци о проналазачу		
(74)	Подаци о пуномоћнику		

* Међународне пријаве које се објављују према члану 21. Уговора о сарадњи у области пријава патената (PCT Ugovor) у смислу става 1. члана 158. Европске патентне конвенције (EURO-PCT prijave) означене су звездицом.

У овом броју Гласника објављујемо:

објаве захтеве за проширење европских пријава патената за Републику Србију и **објаве повучених захтева за проширење европских пријава патената за Републику Србију** из ***EPO Patent Bulletin*** **бр. 51/2015– 06/2016 (2015–12–16** до **2016–02–10)**.

– Више података о пријавама можете наћи у **European Patent Bulletin** (службено гласило Европског патентног завода) у склопу INID кода (97).

ОБЈАВА ЗАХТЕВА ЗА ПРОШИРЕЊЕ ЕВРОПСКИХ ПРИЈАВА ПАТЕНАТА

(51) **EP 2982244**
A01N 31/08 (2006.01)
A01N 35/02 (2006.01)
A01N 31/16 (2006.01)
A01N 31/02 (2006.01)
A01N 35/06 (2006.01)
A01N 49/00 (2006.01)
A01N 25/28 (2006.01)
A01P 3/00 (2006.01)
A01P 7/02 (2006.01)
A01P 5/00 (2006.01)
(30) US 30.11.2005. 741129 P
(96) EP 15155138.9 03.08.2006. EN
(97) EP 2982244 10.02.2016. 201606 EN
(54) TERPENE-CONTAINING COMPOSITIONS AND METHODS OF MAKING AND USING THEM
(71) EDEN RESEARCH PLC, Unit 3 and 4, Manor Business Park Witney Road Finstock, Oxfordshire OX7 3DG, GB
CORNELL UNIVERSITY, 395 Pine Tree Road Suite 310 CCTEC, Ithaca, NY 14850, US
(72) FRANKLIN, LANNY, Atlanta, GA 30342, US
OSTROFF, GARY, Worcester, MA 01604, US
(74) GILHOLM, STEPHEN PHILIP, IPheions Intellectual Property Buzzard Office The Hawk Creative Business Park, Easingwold, York YO61 3FE, GB

---

(51) **EP 2783573**
A23C 3/00 (2006.01)
A23C 7/04 (2006.01)
A23C 9/00 (2006.01)
A23C 9/15 (2006.01)
A23C 9/152 (2006.01)
A23C 3/037 (2006.01)
A23C 9/142 (2006.01)
(30) US 27.01.2009. 147614 P
(96) EP 14173696.7 27.01.2010. EN
(97) EP 2783573 01.10.2014. 201440 EN
(54) LONG SHELF LIFE MILK AND MILK-RELATED PRODUCTS, AND A PROCESS AND MILK PROCESSING PLANT FOR THEIR MANUFACTURE
(71) ARLA FOODS AMBA, Sønderhøj 14, 8260 Viby J, DK
(72) HOLST, HANS HENRIK, 6920 Videbæk, DK
GUNTHER, WILLIAM STUART, 7260 Sønder Omme, DK
LUNDGREN, KRISTOFFER, SE-31131 Falkenberg, SE
ANDERSEN, JØRGEN, DK-7400 Herning, DK
(74) GUARDIAN IP CONSULTING I/S, Diplomvej, Building 381, 2800 Kgs. Lyngby, DK

(51) **EP 2957278**
A61K 9/00 (2006.01)
A61K 9/08 (2006.01)
A61K 38/29 (2006.01)
(30) US 03.10.2006. 848960 P
(96) EP 15176548.4 03.10.2007. EN
(97) EP 2957278 23.12.2015. 201552 EN
(54) A STABLE COMPOSITION COMPRISING PTHRP AND USES THEREOF
(71) RADIUS HEALTH, INC., 300 Technology Square, 5th Floor, Cambridge, MA 02139-3520, US
IPSEN PHARMA S.A.S., 65, Quai Georges Gorse, 92100 Boulogne-Billancourt, FR
(72) DEY, MICHAEL J, Cheshire, CW11 1EW, GB
MONDOLY, NATHALIE, 78150 Le Chesnay, FR
RIGAUD, BENEDICTE, 28260 Oulins, FR
HENDERSON, BART, Belmont, MA Massachusetts 02478, US
LYTTLE, C. RICHARD, Bala Cynwyd, PA Pennsylvania 19004, US
(74) POTTER CLARKSON LLP, The Belgrave Centre Talbot Street, Nottingham NG1 5GG, GB

---

(51) **EP 2889029**
A61K 9/08 (2006.01)
A61K 47/20 (2006.01)
A61K 31/4184 (2006.01)
(30) US 25.09.2008. 100074 P
(96) EP 15152744.7 23.09.2009. EN
(97) EP 2889029 01.07.2015. 201527 EN
(54) LIQUID FORMULATIONS OF BENDAMUSTINE
(71) CEPHALON, INC., 41 Moores Road, P.O.Box 4011, Frazer, PA 19355, US
(72) DRAGER, ANTHONY, S, Thorndale, PA Pennsylvania 19372, US
LABELL, RACHEL, Y, Coatesville, PA Pennsylvania 19320, US
PATEL, PIYUSH, R, Garnet Valley PA 19950-2012, US
(74) CARPMAELS & RANSFORD LLP, One Southampton Row, London WC1B 5HA, GB

---

(51) **EP 2965751**
A61K 9/20 (2006.01)
(30) DK 08.10.2004. 200401546
DK 10.11.2004. 200401736
DK 11.02.2005. 200500211
DK 23.03.2005. 200500419
US 16.06.2005. 691513 P
(96) EP 15166243.4 07.10.2005. EN
(97) EP 2965751 13.01.2016. 201602 EN

(54) CONTROLLED RELEASE PHARMACEUTICAL COMPOSITIONS COMPRISING A FUMARIC ACID ESTER
(71) FORWARD PHARMA A/S, Østergade 24 A 1., 1100 København K, DK
(72) NILSSON, HENRIK, Ocean Heights Dubai Marina, AE
SCHÖNHARTING, FLORIAN, London, GB
MÜLLER, BERND, W, 24220 Flintbek, DE
ROBINSON, JOSEPH, R, Madison, WI Wisconsin 53719, US
(74) WEISS, WOLFGANG, Weickmann & Weickmann Patentanwälte Postfach 86 08 20, 81635 München, DE

---

(51) EP 2962686
A61K 9/28 (2006.01)
A61K 31/485 (2006.01)
A61P 25/04 (2006.01)
(30) EP 28.02.2005. 05004377
(96) EP 15180143.8 28.02.2006. EN
(97) EP 2962686 06.01.2016. 201601 EN
(54) DOSAGE FORM CONTAINING OXYCODONE AND NALOXONE
(71) EURO-CELTIQUE S.A., 2, avenue Charles de Gaulle, 1653 Luxembourg, LU
(72) LEYENDECKER, PETRA, 35578 Wetzlar, DE
HOPP, MICHAEL, 65520 Bad Camberg, DE
SMITH, KEVIN, Cambridge, Cambridgeshire CB24 9LN, GB
(74) LEDL, ANDREAS, Maiwald Patentanwalts GmbH Elisenhof Elisenstraße 3, 80335 München, DE

---

(51) EP 2862859
A61K 31/40 (2006.01)
A61K 31/42 (2006.01)
A61K 31/44 (2006.01)
C07D 401/02 (2006.01)
(30) US 17.06.2004. 581197 P
(96) EP 14180082.1 16.06.2005. EN
(97) EP 2862859 22.04.2015. 201517 EN
(54) COMPOUNDS, COMPOSITIONS AND METHODS
(71) CYTOKINETICS, INC., 280 East Grand Avenue, South San Francisco, CA 94080, US
(72) MORGAN, BRADLEY P, Moraga, CA 94556, US
MUCI, ALEX, San Francisco, CA 94133, US
LU, PU-PING, Foster City, CA 94404, US
KRAYNACK, ERICA, Belmont, CA 94002, US
TOCHIMOTO, TODD, Foster City, CA 94404, US
MORGANS, DAVID, Los Altos, CA 94024, US
(74) CARPMAELS & RANSFORD LLP, One Southampton Row, London WC1B 5HA, GB

(51) EP 2444090
A61K 31/55 (2006.01)
(96) EP 12150783.4 02.10.2006. EN
(97) EP 2444090 25.04.2012. 201217 EN
(54) NOVEL PARENTERAL CARBAMAZEPINE FORMULATION
(71) LUNDBECK LLC, 4 Parkway North, Suite 200, Deerfield, IL 60015, US
(72) CLOYD, JAMES, , Edina, MN Minnesota 55424, US
BIRNBAUM, ANGELA, , Minneapolis, MN Minnesota 55447-1731, US
LEPPIK, ILO, Minneapolis, MN Minnesota 55427-4849, US

---

(51) EP 2966007
B65D 85/804 (2006.01)
A47J 31/06 (2006.01)
A47J 31/36 (2006.01)
(30) EP 17.06.2009. 09162895
EP 17.06.2009. 09162914
EP 17.06.2009. 09162931
EP 19.06.2009. 09163310
EP 13.08.2009. 09167851
EP 17.09.2009. 09170590
(96) EP 15178016.0 30.12.2009. EN
(97) EP 2966007 13.01.2016. 201602 EN
(54) CAPSULE, SYSTEM AND METHOD FOR PREPARING A PREDETERMINED QUANTITY OF BEVERAGE SUITABLE FOR CONSUMPTION
(71) KONINKLIJKE DOUWE EGBERTS B.V., Vleutensevaart 35, 3532 AD Utrecht, NL
(72) KAMERBEEK, RALF, 3532 AD Utrecht, NL
FLAMAND, JOHN HENRI, 3532 AD Utrecht, NL
VAN LOON-POST, ANGENITA DOROTHEA, 3532 AD Utrecht, NL
KOELING, HENDRIK CORNELIS, 3532 AD Utrecht, NL
BIESHEUVEL, AREND CORNELIS JACOBUS, 3532 AD Utrecht, NL
(74) V.O., P.O. Box 87930, 2508 DH Den Haag, NL

---

(51) EP 2982617
B65D 85/804 (2006.01)
A47J 31/06 (2006.01)
A47J 31/36 (2006.01)
B65D 77/32 (2006.01)
B65D 77/38 (2006.01)
(30) EP 17.06.2009. 09162998
EP 17.06.2009. 09162934
EP 17.06.2009. 09162995
EP 17.06.2009. 09162982
(96) EP 15176642.5 30.12.2009. EN
(97) EP 2982617 10.02.2016. 201606 EN
(54) A SYSTEM, A METHOD AND A CAPSULE FOR PREPARING A PRE-DETERMINED QUANTITY OF BEVERAGE

(71) KONINKLIJKE DOUWE EGBERTS B.V., Vleutensevaart 35, 3532 AD Utrecht, NL
(72) WONG, KON EUAN GERARD, 3532 AD Utrecht, NL
BRANDT, GUIDO, 3532 AD Utrecht, NL
KOELING, HENDRIK CORNELIS, 3532 AD Utrecht, NL
KAMERBEEK, RALF, 3532 AD Utrecht, NL
BIESHEUVEL, AREND CORNELIS JACOBUS, 3532 AD Utrecht, NL
(74) V.O., P.O. Box 87930, 2508 DH Den Haag, NL

---

(51) **EP 2894162**
C07K 14/47 (2006.01)
C07K 16/30 (2006.01)
C12Q 1/68 (2006.01)
(30) EP 12.09.2005. 05019786
(96) EP 15153951.7 06.09.2006. EN
(97) EP 2894162 15.07.2015. 201529 EN
(54) IDENTIFICATION OF TUMOR-ASSOCIATED ANTIGENS FOR DIAGNOSIS AND THERAPY
(71) GANYMED PHARMACEUTICALS AG, An der Goldgrube 12, 55131 Mainz, DE
JOHANNES GUTENBERG-UNIVERSITÄT MAINZ, VERTRETEN DURCH DEN PRÄSIDENTEN, Saarstrasse 21, 55122 Mainz, DE
(72) SAHIN, UGUR, 55116 Mainz, DE
TÜRECI, ÖZLEM, 55116 Mainz, DE
KOSLOWSKI, MICHAEL, 85764 Oberschleißheim, DE
USENER, DIRK, 65193 Wiesbaden, DE
(74) SCHNAPPAUF, GEORG, ZSP Patentanwälte Partnerschaftsgesellschaft Radlkoferstrasse 2, 81373 München, DE

---

(51) **EP 2963338**
F21S 13/12 (2006.01)
F21V 35/00 (2006.01)
F23D 3/16 (2006.01)
A47G 33/00 (2006.01)
(30) GB 10.10.2007. 0719750
(96) EP 15182608.8 09.10.2008. EN
(97) EP 2963338 06.01.2016. 201601 EN
(54) CANDLES AND CANDLE HOLDERS
(71) BARRETT, MICHAEL, The Candle Store Ltd. Sky Road, ClifdenGalway, IE
MURPHY, MICHAEL, Murphy's Candles Limited Cahir Business Park, Cahir, Co. Tipperary, IE
(72) BARRETT, MICHAEL, ClifdenGalway, IE
MURPHY, MICHAEL, Cahir, Co. Tipperary, IE
(74) SYRTSOVA, EKATERINA, Murgitroyd & Company Scotland House 165-169 Scotland Street, Glasgow, Strathclyde G5 8PL, GB

---

(51) **EP 2226733**
G06F 17/28 (2006.01)
G06F 17/27 (2006.01)
(30) GB 02.03.2009. 0903418
(96) EP 09179150.9 14.12.2009. EN
(97) EP 2226733 08.09.2010. 201036 EN
(54) COMPUTER ASSISTED NATURAL LANGUAGE TRANSLATION
(71) SDL PLC, Globe House Clivemont Road, MaidenheadBerkshire SL6 7DY, GB
(72) CHRIST, OLIVER, Waltham, Massachusetts 02451, US
(74) KÄCK, STEFAN, Kahler Käck Mollekopf Vorderer Anger 239, 86899 Landsberg am Lech, DE

---

(51) **EP 2073144**
G06K 7/10 (2006.01)
(30) US 20.12.2007. 4355
(96) EP 08169201.4 14.11.2008. EN
(97) EP 2073144 24.06.2009. 200926 EN
(54) A BARCODE IMAGING SYSTEM AND SOURCE OF ELECTROMAGNETIC RADIATION THEREFOR
(71) NCR CORPORATION, 3097 Satellite Blvd., Duluth, GA 30096, US
(72) TAYLOR, MICHAEL, Dundee, Tayside DD2 4TP, GB
MCNICOLL, GRANT, Carnoustie, Tayside DD7 7EN, GB
(74) MACLEOD, RODERICK WILLIAM, NCR Limited Intellectual Property Section Discovery Centre 3 Fulton Road, Dundee Tayside, DD2 4SW, GB

ОБЈАВА ПОВУЧЕНИХ ЗАХТЕВА ЗА ПРОШИРЕЊЕ ЕВРОПСКИХ ПРИЈАВА ПАТЕНАТА

(51) **EP 2367414***
A01H 5/06 (2006.01)
C12N 15/82 (2006.01)
C12Q 1/68 (2006.01)
(23) 11.09.2015.
(30) EP 19.12.2008. 08172387
(86) PCT/EP2009067251 16.12.2009. EN
(96) EP 09806014.8 16.12.2009. EN
(87) WO2010076212 08.07.2010. 201027
(97) EP 2367414 28.09.2011. 201139 EN
(54) TRANSGENIC SUGAR BEET EVENT GM RZ13
(71) SYNGENTA PARTICIPATIONS AG, Seeds IP Wro1004.8.11 Schwarzwaldallee 215, 4058 Basel, CH
(72) GIELEN, JOHANNES JACOBUS LUDGERUS, F-31620 Bouloc, FR
VAN ROGGEN, PETRONELLA MARIA, S-26141 Landskrone, SE
LENNEFORS, BRITT-LOUISE, S-24131 Eslöv, SE
BENSEFELT, JAN HUGO, S-26140 Landskrone, SE
WREMERT WEICH, SIGNE IRENE ELISABET, S-26161 Landskrone, SE
TUVESSON, STIG LENNART, S-26020 Teckomatorp, SE
(74) SYNGENTA INTERNATIONAL AG, WRO-1008-Z1-26 Schwarzwaldallee 215, 4058 Basel, CH

---

(51) **EP 2424348***
A01N 25/06 (2006.01)
A01N 41/10 (2006.01)
A01N 59/10 (2006.01)
A01N 59/16 (2006.01)
A01P 1/00 (2006.01)
(23) 05.07.2015.
(30) NO 30.04.2009. 20091724
(86) PCT/NO2010000150 23.04.2010. EN
(96) EP 10718326.1 23.04.2010. EN
(87) WO2010126376 04.11.2010. 201044
(97) EP 2424348 07.03.2012. 201210 EN
(54) COMPOSITION FOR STERILIZING SURFACES
(71) BAKTERIEFRITT AS, Østre Aker vei 243, 0976 Oslo, NO
(72) ANDERSEN, BJØRG MARIT, N-0372 Oslo, NO
BERG, ERIK EDVIN, N-1086 Oslo, NO
(74) OSLO PATENTKONTOR AS, P.O. Box 7007M, 0306 Oslo, NO

---

(51) **EP 1983971***
A01N 31/04 (2006.01)
A61K 31/065 (2006.01)
(23) 01.08.2015.
(30) US 25.01.2006. 762169 P
US 25.01.2006. 762168 P
(86) PCT/US2007002305 25.01.2007. EN
(96) EP 07762448.4 25.01.2007. EN
(87) WO2007087441 02.08.2007. 200731
(97) EP 1983971 29.10.2008. 200844 EN
(54) SUBSTITUTED AROMATIC COMPOUNDS FOR INFLAMMATION AND IMMUNE-RELATED USES
(71) SYNTA PHARMACEUTICALS CORP., 45 Hartwell Avenue, Lexington, MA 02421, US
(72) CHEN, SHOUJUN, Bedford, MA 01730, US
SUN, LIJUN, Harvard, MA 01451, US
XIE, YU, Natick, MA 01760, US
(74) WICHMANN, HENDRIK, Wuesthoff & Wuesthoff Patentanwälte PartG mbB Schweigerstraße 2, 81541 München, DE

---

(51) **EP 1879452***
A01N 35/10 (2006.01)
A01N 37/04 (2006.01)
A01N 37/40 (2006.01)
A01N 39/04 (2006.01)
A01N 43/40 (2006.01)
A01N 43/90 (2006.01)
A01N 39/02 (2006.01)
A01N 25/30 (2006.01)
A01P 13/00 (2006.01)
(23) 30.07.2015.
(30) US 10.05.2005. 679496 P
(86) PCT/IB2006001237 09.05.2006. EN
(96) EP 06744690.6 09.05.2006. EN
(87) WO2006120554 16.11.2006. 200646
(97) EP 1879452 23.01.2008. 200804 EN
(54) HERBICIDAL COMPOSITIONS
(71) SYNGENTA PARTICIPATIONS AG, Intellectual Property Department, Schwarzwaldallee 215, 4058 Basel, CH
(72) RAMACHANDRAN, R., SYNGENTA CROP PROT. CANADA INC., Gu elph, Ontario NIG 4Z3, CA
SHULKIN, A., SYNGENTA CROP PROTECTION CANADA INC., Guelph, Ontario NIG 4Z3, CA
(74) SYNGENTA INTERNATIONAL AG, WRO-1008-Z1-26 Schwarzwaldallee 215, 4058 Basel, CH

---

(51) **EP 1848274***
A01N 43/40 (2006.01)
A01N 43/42 (2006.01)
A01N 43/54 (2006.01)
A01N 43/58 (2006.01)
A01N 43/60 (2006.01)
A01N 43/90 (2006.01)
(23) 25.08.2015.
(30) EP 19.02.2005. 05003623
(86) PCT/EP2006001320 14.02.2006. EN
(96) EP 06706927.8 14.02.2006. EN

(87) WO2006087162 24.08.2006. 200634
(97) EP 1848274 31.10.2007. 200744 EN
(54) PESTICIDAL SUBSTITUTED PIPERIDINES
(71) MERIAL LTD., 3239 Satellite Blvd., Duluth, GA 30096-4640, US
(72) SCHNATTERER, STEFAN, 65795 Hattersheim, DE
MAIER, MICHAEL, 65931 Frankfurt, DE
PETRY, FRIEDERIKE, 36341 Lauterbach, DE
KNAUF, WERNER, 76887 Bad Bergzabern, DE
SEEGER, KARL, 65719 Hofheim, DE
(74) D YOUNG & CO LLP, 120 Holborn, London EC1N 2DY, GB

---

(51) **EP 2242366***
A01N 43/56 (2006.01)
A01P 3/00 (2006.01)
A01P 7/04 (2006.01)
A01N 35/04 (2006.01)
A01N 37/20 (2006.01)
A01N 37/24 (2006.01)
A01N 37/36 (2006.01)
A01N 37/38 (2006.01)
A01N 37/46 (2006.01)
A01N 37/50 (2006.01)
A01N 37/52 (2006.01)
A01N 41/06 (2006.01)
A01N 43/30 (2006.01)
A01N 43/32 (2006.01)
A01N 43/36 (2006.01)
(23) 06.01.2015.
(30) WO 05.02.2008. PCT/EP2008/051375
EP 01.08.2008. 08161625
(86) PCT/EP2009051241 04.02.2009. EN
(96) EP 09709231.6 04.02.2009. EN
(87) WO2009098218 13.08.2009. 200933
(97) EP 2242366 27.10.2010. 201043 EN
(54) PLANT HEALTH COMPOSITION
(71) BASF SE, 67056 Ludwigshafen, DE
(72) WILHELM, RONALD, 65719 Hofheim, DE
PRADE, ALEXANDER, GUTTENKUNST, CEP-09851-550 Sao Bernardo do Campo, SP, BR
MERK, MICHAEL, 20020 Arese, IT
GLADWIN, ROBERT, JOHN, SK10 2WD Macclesfield, GB
BRAHM, LUTZ, 67551 Worms, DE
TAVARES-RODRIGUES, MARCO-ANTONIO, CEP-04317-180 Jabaquara, SP, BR
VOESTE, DIRK, 67117 Limburgerhof, DE
(74) REITSTÖTTER KINZEBACH, Patentanwälte Im Zollhof 1, 67061 Ludwigshafen, DE

(51) **EP 2440057***
A01N 43/66 (2006.01)
A61K 31/53 (2006.01)
(23) 31.07.2015.
(30) US 09.06.2009. 185382 P
(86) PCT/US2010037935 09.06.2010. EN
(96) EP 10786759.0 09.06.2010. EN
(87) WO2010144550 16.12.2010. 201050
(97) EP 2440057 18.04.2012. 201216 EN
(54) TRIAZINE DERIVATIVES AND THEIR THERAPEUTICAL APPLICATIONS
(71) CALIFORNIA CAPITAL EQUITY, LLC, 11755 Wilshire Boulevard, Suite 2000, Los Angeles CA 90025, US
(72) TAO, CHUNLIN, Los AngelesCalifornia 90025, US
WANG, QINWEI, AlhambraCalifornia 91801, US
NALLAN, LAXMAN, AlhambraCalifornia 91801, US
POLAT, TULAY, Los AngelesCalifornia 90045, US
HO, DAVID, Los AngelesCalifornia 90025, US
DESAI, NEIL, P., Los AngelesCalifornia 90025, US
(74) GRÜNECKER PATENT- UND RECHTSANWÄLTE PARTG MBB, Leopoldstraße 4, 80802 München, DE

---

(51) **EP 1986500***
A01N 59/16 (2006.01)
A01N 59/20 (2006.01)
A01N 25/08 (2006.01)
A01N 25/12 (2006.01)
A01P 1/00 (2006.01)
A01P 15/00 (2006.01)
C09D 5/16 (2006.01)
(23) 01.09.2015.
(30) DE 16.02.2006. 102006007515
(86) PCT/EP2007051478 15.02.2007. DE
(96) EP 07704602.7 15.02.2007. DE
(87) WO2007093627 23.08.2007. 200734
(97) EP 1986500 05.11.2008. 200845 DE
(54) BIOCIDAL COMPOSITION
(71) SACHTLEBEN CHEMIE GMBH, Dr.-Rudolf-Sachtleben-Strasse 4, 47198 Duisburg, DE
(72) AMIRZADEH-ASL, DJAMSCHID, 47445 Moers, DE
(74) UPPENA, FRANZ, Chemetall GmbH Patente, Marken & Lizenzen Trakehner Strasse 3, 60487 Frankfurt/Main, DE

(51) **EP 2237675***
A01P 3/00 (2006.01)
A01P 5/00 (2006.01)
A01P 7/02 (2006.01)
A01P 7/04 (2006.01)
A01N 43/56 (2006.01)
A01N 47/02 (2006.01)
A01N 37/36 (2006.01)
A01N 37/46 (2006.01)
A01N 37/50 (2006.01)
A01N 43/36 (2006.01)
A01N 43/40 (2006.01)
A01N 43/54 (2006.01)
A01N 43/653 (2006.01)
A01N 47/24 (2006.01)
A01N 47/26 (2006.01)
A01N 47/34 (2006.01)
A01N 47/38 (2006.01)
A01N 51/00 (2006.01)
A01N 53/00 (2006.01)
(23) 29.07.2015.
(30) WO 05.02.2008. PCT/EP2008/051375
EP 04.08.2008. 08161709
(86) PCT/EP2009051260 04.02.2009. EN
(96) EP 09708439.6 04.02.2009. EN
(87) WO2009098225 13.08.2009. 200933
(97) EP 2237675 13.10.2010. 201041 EN
(54) PESTICIDAL MIXTURES
(71) BASF SE, 67056 Ludwigshafen, DE
(72) JAMET, LAURENT, 69009 Lyon, FR
GERHARD, RALF, WILLI, 55278 Dexheim, DE
VOESTE, DIRK, 67117 Limburgerhof, DE

---

(51) **EP 2022335***
A23G 1/02 (2006.01)
(23) 21.08.2015.
(30) ES 27.03.2006. 200600791
(86) PCT/ES2006000144 27.03.2006. ES
(96) EP 06725829.3 27.03.2006. ES
(87) WO2007110452 04.10.2007. 200740
(97) EP 2022335 11.02.2009. 200907 EN
(54) METHOD FOR CHANGING COLOUR AND PH IN THE PRODUCTION OF A HIGHLY-SOLUBLE, FIBRE-RICH COCOA EXTRACT, AND USE OF SAID EXTRACT
(71) NATUREX, ZAC Pôle Technologique Agroparc Montfavet, 84140 Avignon, FR
(72) MOULAY, LEILA, 46930 Quart de Poblet, ES
IBARRA, ALVIN, 46930 Quart de Poblet, ES
VILANOVA, OLGA, 46930 Quart de Poblet, ES
(74) MAREK, PIERRE, 28 Rue de la Loge B.P. Box 42413, 13215 Marseille Cedex 02, FR

(51) **EP 2117363***
A24B 15/24 (2006.01)
(23) 01.08.2015.
(30) US 26.01.2007. 698146
(86) PCT/IB2008001021 25.01.2008. EN
(96) EP 08737534.1 25.01.2008. EN
(87) WO2008090477 31.07.2008. 200831
(97) EP 2117363 18.11.2009. 200947 EN
(54) METHODS AND APPARATUS FOR THE SELECTIVE REMOVAL OF CONSTITUENTS FROM AQUEOUS TOBACCO EXTRACTS
(71) PHILIP MORRIS PRODUCTS S.A., Quai Jeanrenaud 3, 2000 Neuchâtel, CH
(72) ZIMMERMAN, STEPHEN, G., Midlothian VA 23113, US
(74) MILLBURN, JULIE ELIZABETH, Reddie & Grose LLP 16 Theobalds Road, London WC1X 8PL, GB

---

(51) **EP 2086379***
A47K 10/38 (2006.01)
(23) 27.11.2015.
(30) FR 07.11.2006. 0609711
(86) PCT/FR2007001751 24.10.2007. FR
(96) EP 07866425.7 24.10.2007. FR
(87) WO2008065262 05.06.2008. 200823
(97) EP 2086379 12.08.2009. 200933 FR
(54) DISPENSER FOR ROLLED PAPER SHEETS CONTAINING CELLULOSE WADDING
(71) SCA TISSUE FRANCE, 60, avenue de l'Europe, 92270 Bois-Colombes, FR
(72) MARIETTA-TONDIN, JULIEN, 67390 Marckolsheim, FR
JEANNOT, SÉBASTIEN, 68320 Holtzwihr, FR
(74) CORTIER, SOPHIE, SCA TISSUE FRANCE 151-161, boulevard Victor Hugo, 93400 Saint-Ouen, FR

---

(51) **EP 1968454***
A61B 10/00 (2006.01)
G01N 1/36 (2006.01)
(23) 01.07.2015.
(30) US 30.12.2005. 755381 P
(86) PCT/US2006049515 29.12.2006. EN
(96) EP 06846087.2 29.12.2006. EN
(87) WO2007079197 12.07.2007. 200728
(97) EP 1968454 17.09.2008. 200838 EN
(54) KIT FOR TAKING BIOPSIES, AUTOPSIES, EXCISIONS, AND RESECTIONS AND METHODS THEREOF
(71) HEALTHTRONICS LABORATORIES, INC., C/o MCG Life Sciences Business, Development Center Ca-2105 1462 Laney Walker Boulevard, Augusta GA 30912, US
(72) BOOKER, DAVID L., Augusta, Georgia 30904, US
(74) HAMMLER, MARTIN FRANZ, Phillips & Leigh 5 Pemberton Row, London EC4A 3BA, GB

(51) **EP 2391282***
A61B 17/28 (2006.01)
A61B 17/29 (2006.01)
A61B 17/295 (2006.01)
A61B 17/32 (2006.01)
(23) 01.09.2015.
(30) US 02.02.2009. 364256
(86) PCT/US2010022721 01.02.2010. EN
(96) EP 10704263.2 01.02.2010. EN
(87) WO2010088595 05.08.2010. 201031
(97) EP 2391282 07.12.2011. 201149 EN
(54) SURGICAL DISSECTOR
(71) ETHICON ENDO-SURGERY, INC., 4545 Creek Road, Cincinnati, OH 45242, US
(72) VAKHARIA, OMAR, J., Cincinnati, OH 45230, US
(74) TUNSTALL, CHRISTOPHER STEPHEN, Carpmaels & Ransford LLP One Southampton Row, London WC1B 5HA, GB

---

(51) **EP 2410927***
A61B 17/29 (2006.01)
A61B 17/00 (2006.01)
(23) 19.08.2015.
(30) US 27.03.2009. 413479
(86) PCT/US2010028393 24.03.2010. EN
(96) EP 10722816.5 24.03.2010. EN
(87) WO2010111319 30.09.2010. 201039
(97) EP 2410927 01.02.2012. 201205 EN
(54) SURGICAL INSTRUMENTS FOR IN VIVO ASSEMBLY
(71) ETHICON ENDO-SURGERY, INC., 4545 Creek Road, Cincinnati, OH 45242, US
(72) SPIVEY, JAMES, T., CincinnatiOH 45226, US
(74) TUNSTALL, CHRISTOPHER STEPHEN, Carpmaels & Ransford LLP One Southampton Row, London WC1B 5HA, GB

---

(51) **EP 2386269**
A61F 2/00 (2006.01)
A61K 9/14 (2006.01)
A61K 31/44 (2006.01)
A01N 25/00 (2006.01)
A61K 31/485 (2006.01)
(23) 13.08.2015.
(30) US 17.03.2005. 83167
US 22.04.2004. 564542 P
(96) EP 11161854.2 18.03.2005. EN
(97) EP 2386269 16.11.2011. 201146 EN
(54) NALTREXONE LONG ACTING FORMULATIONS AND METHODS OF USE
(71) ALKERMES, INC., 852 Winter Street, Waltham, MA 02451, US
(72) EHRICH, ELLIOT, Lincoln, MA 02139, US
(74) LEE, NICHOLAS JOHN, Kilburn & Strode LLP 20 Red Lion Street, London WC1R 4PJ, GB

(51) **EP 2214603***
A61F 5/042 (2006.01)
A61F 5/02 (2006.01)
A61H 1/02 (2006.01)
(23) 21.07.2015.
(30) AU 01.11.2007. 2007905959
(86) PCT/AU2008001628 31.10.2008. EN
(96) EP 08845843.5 31.10.2008. EN
(87) WO2009055873 07.05.2009. 200919
(97) EP 2214603 11.08.2010. 201032 EN
(54) A LUMBAR TRACTION DEVICE
(71) RAWLINGS, MARCUS ANDREW, 153 Lime Avenue, Mildura, VIC 3500, AU
(72) RAWLINGS, MARCUS ANDREW, Mildura, VIC 3500, AU
(74) LEMAN CONSULTING S.A., Chemin de Précossy 31, 1260 Nyon, CH

---

(51) **EP 2435005***
A61F 13/15 (2006.01)
(23) 01.08.2015.
(30) IN 26.05.2009. CH12182009
(86) PCT/IN2010000042 25.01.2010. EN
(96) EP 10780157.3 25.01.2010. EN
(87) WO2010137030 02.12.2010. 201048
(97) EP 2435005 04.04.2012. 201214 EN
(54) SANITARY UNDERGARMENT
(71) KUMAR, DEEPA A., No. 456 Kothanur Cross Arekere Village Bannerghatta Road, Bangalore 560 076, IN
(72) KUMAR, DEEPA A., Bangalore 560 076, IN
(74) GORNICKI, PAWEL, Biuro Ochrony Wlasnosci Intelektuainej Patent-Service ul. Rybojadzka 16, 60-443 Poznan, PL

---

(51) **EP 2219594***
A61K 8/41 (2006.01)
A61K 8/04 (2006.01)
A61K 8/36 (2006.01)
A61K 8/37 (2006.01)
A61K 8/67 (2006.01)
A61Q 19/00 (2006.01)
A61Q 19/08 (2006.01)
A61Q 17/00 (2006.01)
(23) 02.06.2015.
(30) US 27.11.2007. 996622 P
(86) PCT/CA2008002074 27.11.2008. EN
(96) EP 08855190.8 27.11.2008. EN
(87) WO2009067799 04.06.2009. 200923
(97) EP 2219594 25.08.2010. 201034 EN
(54) USE OF TRANSGLUTAMINASE INHIBITOR IN SKIN TREATMENT
(71) THE UNIVERSITY OF MANITOBA, Winnipeg, MB R3T 2N2, CA
(72) DOLYNCHUK, KENNETH, NICHOLIS, Winnipeg, Manitoba R2V 3P8, CA

(74) BOULT WADE TENNANT, Verulam Gardens 70 Gray's Inn Road, London WC1X 8BT, GB

---

(51) **EP 2199298**
A61K 9/00 (2006.01)
C12N 15/88 (2006.01)
A61K 9/127 (2006.01)
A61K 48/00 (2006.01)
C12N 15/113 (2010.01)
C12N 15/11 (2006.01)
(23) 18.08.2015.
(30) US 17.11.2004. 629808 P
US 27.07.2005. 703226 P
(96) EP 10000396.1 17.11.2005. EN
(97) EP 2199298 23.06.2010. 201025 EN
(54) SIRNA SILENCING OF APOLIPOPROTEIN B
(71) PROTIVA BIOTHERAPEUTICS INC., 100-8900 Glenlyon Parkway, Burnaby, British Columbia V5J 5J8, CA
(72) MACLACHLAN, IAN, MissionBritish Columbia V4S 1ES, CA
JEFFS, LLOYD B., DeltaBritish Columbia V4K 3B4, CA
JUDGE, ADAM, VancouverBritish Columbia V6J 2C6, CA
LEE, AMY C.H., BurnabyBritish Columbia V3J 7Y2, CA
PALMER, LORNE R., VancouverBritish Columbia V5S 2P2, CA
SOOD, VANDANA, VancouverBritish Columbia V6E 1W5, CA
(74) CAMPBELL, PATRICK JOHN HENRY, J A Kemp 14 South Square Gray's Inn, London WC1R 5JJ, GB

---

(51) **EP 2346490***
A61K 9/00 (2006.01)
A61K 9/107 (2006.01)
A61K 9/20 (2006.01)
(23) 16.06.2015.
(30) GB 08.10.2008. 0818473
(86) PCT/GB2009002404 08.10.2009. EN
(96) EP 09736264.4 08.10.2009. EN
(87) WO2010041015 15.04.2010. 201015
(97) EP 2346490 27.07.2011. 201130 EN
(54) CHEWABLE GELLED EMULSIONS
(71) AYANDA GROUP AS, Skippergata 47, 9008 Tromsø, NO
(72) SETERNES, TORE, N-9008 Tromso, NO
DRAGET, KURT, INGAR, N-9008 Tromso, NO
HAUG, INGVILD, JOHANNE, N-9008 Tromso, NO
(74) COCKBAIN, JULIAN, Dehns St Bride's House 10 Salisbury Square, LondonEC4Y 8JD, GB

(51) **EP 2146692***
A61K 9/127 (2006.01)
A61K 31/337 (2006.01)
(23) 01.08.2015.
(30) IN 19.03.2007. DE05902007
(86) PCT/IN2008000003 04.01.2008. EN
(96) EP 08702731.4 04.01.2008. EN
(87) WO2008114274 25.09.2008. 200839
(97) EP 2146692 27.01.2010. 201004 EN
(54) PROLIPOSOMAL AND LIPOSOMAL COMPOSITIONS
(71) FRESENIUS KABI ONCOLOGY LIMITED, B- 310, Som Datt Chambers - I Bhikaji Cama Place, New Delhi 110 066, IN
(72) KHATTAR, DHIRAJ, Uttar Pradesh, IN
KUMAR, MUKESH, Uttar Pradesh, IN
GARG, MINAKSHI, Ghaziabad 201010, IN
MUKHERJEE, RAMA, Ghaziabad 201010, IN
BURMAN, ANAND, C., Ghaziabad, 201 010, IN
JAGGI, MANU, Ghaziabad, 201 010, IN
SINGH, ANU, T., Ghaziabad, 201 010, IN
AWASTHI, ANSHUMALI, Ghaziabad, 201 010, IN
(74) FRESENIUS KABI DEUTSCHLAND GMBH, Patent Department Else-Kröner-Straße 1, 61352 Bad Homburg, DE

---

(51) **EP 2170268***
A61K 9/19 (2006.01)
A61K 47/10 (2006.01)
A61K 47/18 (2006.01)
A61K 47/26 (2006.01)
A61K 47/34 (2006.01)
A61K 39/395 (2006.01)
C07K 16/22 (2006.01)
(23) 30.07.2015.
(30) US 25.06.2007. 937283 P
(86) PCT/US2008007929 25.06.2008. EN
(96) EP 08779773.4 25.06.2008. EN
(87) WO2009002521 31.12.2008. 200901
(97) EP 2170268 07.04.2010. 201014 EN
(54) COMPOSITIONS OF SPECIFIC BINDING AGENTS TO HEPATOCYTE GROWTH FACTOR
(71) AMGEN, INC., One Amgen Center Drive, Thousand Oaks, CA 91320-1799, US
(72) CHU, GRACE, Thousand OaksCA 91320, US
HUANG, ZHOUHONG, Thousand OaksCA 91320, US
AOKI, MARIKO, Chesterfield, MO 63017, US
LUERAS, ALEXIS, Moonpark, CA 93021, US
LI, TIANSHENG, Newburry Park, CA 91320, US
RAJAN, RAHUL, Thousand Oaks, CA 91320, US
NAGAPUDI, KARTHIK, Simi Valley, CA 93065, US
(74) GRÜNECKER PATENT- UND RECHTSANWÄLTE PARTG MBB, Leopoldstraße 4, 80802 München, DE

(51) **EP 2165703**
A61K 9/20 (2006.01)
(23) 11.12.2015.
(30) US 20.01.2004. 537706 P
US 25.08.2004. 604274 P
(96) EP 09157626.4 17.01.2005. EN
(97) EP 2165703 24.03.2010. 201012 EN
(54) DIRECT COMPRESSION FORMULATION AND PROCESS
(71) NOVARTIS PHARMA AG, Lichtstrasse 35, 4056 Basel, CH
NOVARTIS PHARMA GMBH, Brunner Strasse 59, 1230 Wien, AT
(72) KOWALSKI, JAMES, Belle Mead, NJ 08502, US
LAKSHMAN, JAY PARTHIBAN, Bridgewater, NJ 08807, US
PATEL, ARUN P., Succasunna, NJ 07876, US
(74) HUTCHISON, JOHN ROBERT, Novartis Pharma AG Lichtstrasse 35, 4056 Basel, CH

---

(51) **EP 2400953***
A61K 9/20 (2006.01)
A61K 9/48 (2006.01)
A61K 31/165 (2006.01)
A61K 31/55 (2006.01)
A61P 17/04 (2006.01)
A61P 17/06 (2006.01)
(23) 01.09.2015.
(30) US 24.02.2009. 154973 P
(86) PCT/EP2010052273 23.02.2010. EN
(96) EP 10705862.0 23.02.2010. EN
(87) WO2010097381 02.09.2010. 201035
(97) EP 2400953 04.01.2012. 201201 EN
(54) USES OF NK RECEPTOR ANTAGONISTS
(71) NOVARTIS AG, Lichtstrasse 35, 4056 Basel, CH
(72) STUETZ, ANTON, A-1235 Wien, AT
WOLFF-WINISKI, BARBARA, A-1235 Wien, AT
WILLIAMSON, LINA, Massachusetts 02139, US
(74) VON SPRECHER, GEORG, Novartis Pharma AG Patent Department, 4002 Basel, CH

---

(51) **EP 2286801**
A61K 9/22 (2006.01)
A61P 25/16 (2006.01)
A61K 31/428 (2006.01)
A61K 31/4745 (2006.01)
(23) 14.07.2015.
(30) EP 13.08.2004. 04019248
(96) EP 10180948.1 25.07.2005. EN
(97) EP 2286801 23.02.2011. 201108 EN
(54) EXTENDED RELEASE TABLET FORMULATION CONTAINING PRAMIPEXOLE OR A PHARMACEUTICALLY ACCEPTABLE SALT THEREOF, METHOD FOR MANUFACTURING THE SAME AND USE THEREOF
(71) BOEHRINGER INGELHEIM INTERNATIONAL GMBH, Binger Strasse 173, 55216 Ingelheim am Rhein, DE
BOEHRINGER INGELHEIM PHARMA GMBH & CO. KG, Binger Straße 173, 55216 Ingelheim am Rhein, DE
(72) FRIEDL, THOMAS, 88416, Ochsenhausen, DE
EISENREICH, WOLFRAM, 89081, Ulm, DE
(74) HOFFMANN EITLE, Patent- und Rechtsanwälte PartmbB Arabellastraße 30, 81925 München, DE

---

(51) **EP 2308482**
A61K 31/165 (2006.01)
A61P 21/00 (2006.01)
A61P 19/00 (2006.01)
(23) 22.07.2015.
(30) US 08.06.2006. 811840 P
US 08.06.2006. 811859 P
EP 18.08.2005. 05017977
(96) EP 10185770.4 18.08.2006. EN
(97) EP 2308482 13.04.2011. 201115 EN
(54) NOVEL USE OF PEPTIDE COMPOUNDS FOR TREATING MUSCLE PAIN
(71) UCB PHARMA GMBH, Alfred-Nobel-Strasse 10, 40789 Monheim, DE
(72) BEYREUTHER, BETTINA, 40219, Düsseldorf, DE
STÖHR, THOMAS, b-2400 Mol, BE
(74) WEICKMANN & WEICKMANN, Postfach 860 820, 81635 München, DE

---

(51) **EP 2364699**
A61K 31/18 (2006.01)
A61K 31/381 (2006.01)
A61K 31/404 (2006.01)
A61K 31/4439 (2006.01)
A61K 31/47 (2006.01)
A61K 31/4709 (2006.01)
A61K 31/498 (2006.01)
A61K 31/635 (2006.01)
A61K 31/64 (2006.01)
A61K 39/395 (2006.01)
A61P 9/00 (2006.01)
A61P 35/00 (2006.01)
A61K 45/06 (2006.01)
(23) 17.07.2015.
(30) US 13.09.2004. 609452 P
JP 28.02.2005. 2005054150
JP 28.02.2005. 2005054475
(96) EP 11169343.8 13.09.2005. EN
(97) EP 2364699 14.09.2011. 201137 EN
(54) JOINT USE OF SULFONAMIDE BASED COMPOUND WITH ANGIOGENESIS INHIBITOR
(71) EISAI R&D MANAGEMENT CO., LTD., 6-10, Koishikawa 4-chome, Bunkyo-kuTokyo 112-8088, JP
(72) OWA, TAKASHI, Ibaraki, 300-2635, JP
OZAWA, YOICHI, Ibaraki, 300-2635, JP
SEMBA, TARO, Ibaraki, 300-2635, JP

(74) WOODS, GEOFFREY CORLETT, J A Kemp 14 South Square Gray's Inn, London WC1R 5JJ, GB

---

(51) **EP 1769793***
A61K 31/216 (2006.01)
A61P 3/04 (2006.01)
A61P 3/10 (2006.01)
A61P 9/10 (2006.01)
(23) 01.02.2014.
(30) JP 16.07.2004. 2004210492
US 02.08.2004. 598233 P
(86) PCT/JP2005012448 06.07.2005. JA
(96) EP 05765510.2 06.07.2005. JA
(87) WO2006008962 26.01.2006. 200604
(97) EP 1769793 04.04.2007. 200714 EN
(54) THERAPEUTIC OR PREVENTIVE DRUG FOR DIABETES, OBESITY, OR ARTERIOSCLEROSIS
(71) JAPAN TOBACCO, INC., 2-1, Toranomon 2-chome, Minato-ku, Tokyo 105-8422, JP
(72) FURUKAWA, NOBORU, Takatsuki-shi, Osaka 5691125, JP
MERA, YASUKO, Takatsuki- shi , Osaka 5691125, JP
KAWAI, TAKASHI, Takatsuki-shi, Osaka 5691125, JP
MATSUSHITA, MUTSUYOSHI, Takatsuki-shi, Osaka 5691125, JP
OGAWA, NAOTO, Takatsuki-shi, Osaka 5691125, JP
SUMIDA, YUKAKO, Takatsuki-shi, Osaka 5691125, JP
OKUMA, CHIHIRO, Takatsuki-shi, Osaka 5691125, JP
HATA, TAKAHIRO, Takatsuki-shi, Osaka 5691125, JP
(74) VOSSIUS & PARTNER PATENTANWÄLTE RECHTSANWÄLTE MBB, Siebertstrasse 3, 81675 München, DE

---

(51) **EP 2427187***
A61K 31/337 (2006.01)
A61K 31/7068 (2006.01)
A61P 35/00 (2006.01)
(23) 06.08.2015.
(30) FR 06.05.2009. 0902189
FR 11.05.2009. 0902264
(86) PCT/FR2010050873 06.05.2010. FR
(96) EP 10727466.4 06.05.2010. FR
(87) WO2010128258 11.11.2010. 201045
(97) EP 2427187 14.03.2012. 201211 FR
(54) ANTITUMOUR COMPOSITION COMPRISING CABAZITAXEL AND CAPECITABINE
(71) SANOFI, 54, rue La Boétie, 75008 Paris, FR
(72) MAGHERINI, EMMANUELLE, F-75013 Paris, FR
(74) GASLONDE, AUDE, Sanofi Département Brevets 54, rue La Boétie, 75008 Paris, FR

(51) **EP 2337559***
A61K 31/343 (2006.01)
A61K 31/495 (2006.01)
A61P 9/06 (2006.01)
(23) 23.07.2015.
(30) US 27.10.2008. 108776 P
US 04.09.2008. 94359 P
(86) PCT/US2009055924 03.09.2009. EN
(96) EP 09792242.1 03.09.2009. EN
(87) WO2010028173 11.03.2010. 201010
(97) EP 2337559 29.06.2011. 201126 EN
(54) METHOD OF TREATING ATRIAL FIBRILLATION
(71) GILEAD SCIENCES, INC., 333 Lakeside Drive, Foster City, CA 94404, US
(72) ANTZELEVICH, CHARLES, New HartfordNY 13413, US
BURASHNIKOV, ALEXANDER, UticaNY 13501, US
SHRYOCK, JOHN, East Palo AltoCA 94303, US
RAJAMANI, SRIDHARAN, FremontCA 94538, US
BELARDINELLI, LUIZ, Palo AltoCA 94306, US
(74) WALLACE, SHEILA JANE, Marks & Clerk LLP 90 Long Acre, London WC2E 9RA, GB

---

(51) **EP 2459191***
A61K 31/404 (2006.01)
A61K 31/53 (2006.01)
A61K 39/395 (2006.01)
(23) 27.08.2015.
(30) US 31.07.2009. 230579 P
(86) PCT/US2010043824 30.07.2010. EN
(96) EP 10739450.4 30.07.2010. EN
(87) WO2011014726 03.02.2011. 201105
(97) EP 2459191 06.06.2012. 201223 EN
(54) MTOR INHIBITOR AND ANGIOGENESIS INHIBITOR COMBINATION THERAPY
(71) OSI PHARMACEUTICALS, LLC, 1 Bioscience Park Drive, Farmingdale, NY 11735, US
(72) BARR, SHARON, M., Farmingdale, NY 11735, US
GOKHALE, PRAFULLA, C., Boulder, CO 80301, US
WILD, ROBERT, C., Boulder, CO 80301, US

---

(51) **EP 1971335***
A61K 31/4188 (2006.01)
A61K 31/4164 (2006.01)
A61K 31/17 (2006.01)
A61P 33/02 (2006.01)
A61K 31/337 (2006.01)
A61K 31/704 (2006.01)
A61K 31/475 (2006.01)
(23) 01.08.2015.
(30) EP 12.01.2006. 06000654
(86) PCT/EP2007000224 11.01.2007. EN
(96) EP 07702700.1 11.01.2007. EN
(87) WO2007080116 19.07.2007. 200729
(97) EP 1971335 24.09.2008. 200839 EN

(54) USE OF CNS PENETRATING ANTICANCER COMPOUNDS FOR THE TREATMENT OF PROTOZAN DISEASES
(71) DORMEYER, MATTHIAS, Pallenbergstrasse 15, 50737 Köln, DE
(72) DORMEYER, MATTHIAS, 50737 Köln, DE
(74) SCHNAPPAUF, GEORG, ZSP Patentanwälte Partnerschaftsgesellschaft Radlkoferstrasse 2, 81373 München, DE

---

(51) **EP 2265270***
A61K 31/4427 (2006.01)
C07D 401/04 (2006.01)
C07D 401/14 (2006.01)
A61P 35/00 (2006.01)
C07D 405/14 (2006.01)
C07D 409/14 (2006.01)
C07D 413/14 (2006.01)
C07D 417/14 (2006.01)
C07D 471/04 (2006.01)
C07D 487/04 (2006.01)
C07D 495/04 (2006.01)
C07D 498/04 (2006.01)
C07D 513/04 (2006.01)
C07D 491/04 (2006.01)
(23) 01.09.2015.
(30) US 04.02.2008. 63539 P
(86) PCT/US2009032791 02.02.2009. EN
(96) EP 09708329.9 02.02.2009. EN
(87) WO2009099982 13.08.2009. 200933
(97) EP 2265270 29.12.2010. 201052 EN
(54) 2-AMINOPYRIDINE KINASE INHIBITORS
(71) OSI PHARMACEUTICALS, INC., 420 Saw Mill River Road, Ardsley, NY 10502, US
(72) STEINIG, ARNO, G., Farmingdale, NY 11735, US
MULVIHILL, MARK, J., Farmingdale, NY 11735, US
WANG, JING, Farmingdale, NY 11735, US
WERNER, DOUGLAS, S., Farmingdale, NY 11735, US
WENG, QINGHUA, Farmingdale, NY 11735, US
KAN, JULIE, Farmingdale, NY 11735, US
COATE, HEATHER, Farmingdale, NY 11735, US
CHEN, XIN, Farmingdale, NY 11735, US

---

(51) **EP 1713484***
A61K 31/505 (2006.01)
(23) 08.07.2015.
(30) US 23.01.2004. 538691 P
(86) PCT/US2005002326 24.01.2005. EN
(96) EP 05722533.6 24.01.2005. EN
(87) WO2005070891 04.08.2005. 200531
(97) EP 1713484 25.10.2006. 200643 EN
(54) COMPOUNDS AND METHODS OF USE
(71) AMGEN INC., M/S 27-4-A, Amgen Inc., One Amgen Center Drive, Thousand Oaks, CA 91320-1799, US
(72) POTASHMAN, MICHELE, Cambridge, MA 02139, US
KIM, TAE-SEONG, Thousand Oaks, CA 91360, US
BELLON, STEVEN, Wellesley, MA 02139, US
BOOKER, SHON, Thousand Oaks, CA 91360, US
CHENG, YUAN, Newbury Park, CA 91320, US
KIM, JOSEPH, L., Wayland, MA 01778, US
TASKER, ANDREW, Simi Valley, CA 93065, US
XI, NING, Thousand Oaks, CA 91360, US
XU, SHIMIN, Goleta , CA 93117, US
HARMANGE, JEAN-CHRISTOPHE, Andover, MA 01810, US
BORG, GEORGE, Cambridge, MA 02140, US
WEISS, MATTHEW, Boston, MA 02116, US
HODOUS, BRIAN, L., Cambridge, MA 02139, US
GRACEFFA, RUSSELL, Hampton, NH 03842, US
BUCKNER, WILLIAM, H., Arlington, MA 02476, US
MASSE, CRAIG, E., Cambridge, MA 02139, US
CHOQUETTE, DEBORAH, Medford, MA 02155, US
MARTIN, MATTHEW, W., Cambridge, MA 02140, US
GERMAIN, JULIE, Medford, MA 02155, US
CHAFFEE, STUART, C., Philadelphia, PA 19103, US
NUNES, JOSEPH, J., Andover, MA 01810, US
PATEL, VINOD, F., Acton MA 01720, US
BUCHANAN, JOHN L., Newton, MA 02459, US
DIPIETRO, LUCIAN V., Gloucester, MA 01930, US
HABGOOD; GREGORY J., Merrimac, MA 01860, US
MCGOWAN; DAVID C., 1150 Woluwe St. Pierre, BE
WHITTINGTON, DOUGLAS A., Wahtham, MA 02453, US
LA, DANIEL, Brookline, MA 02446, US
(74) HOFFMANN EITLE, Patent- und Rechtsanwälte PartmbB Arabellastraße 30, 81925 München, DE

---

(51) **EP 1971351***
A61K 33/06 (2006.01)
A61K 36/481 (2006.01)
A61P 37/00 (2006.01)
A61P 37/08 (2006.01)
(23) 01.07.2015.
(30) HR 29.12.2005. 20051025
HR 29.12.2006. 20060462
(86) PCT/HR2006000044 29.12.2006. EN
(96) EP 06831509.2 29.12.2006. EN
(87) WO2007074349 05.07.2007. 200727
(97) EP 1971351 24.09.2008. 200839 EN
(54) MINERAL-HERBAL PREPARATION CONSISTING OF ZEOLITE AND ASTRAGALUS MEMBRANACEUS ROOT EXTRACT TO TREAT ALLERGIES
(71) BASIC, ROBERT, Dubravica 30, 10000 Zagreb, HR
(72) BASIC, ROBERT, 10000 Zagreb, HR
(74) BOSKOVIC, DAVOR, Producta d.o.o. Srebrnjak 81 a, 10000 Zagreb, HR

(51) **EP 1853281***
A61K 33/24 (2006.01)
A61K 35/16 (2006.01)
A61K 38/48 (2006.01)
A61P 29/00 (2006.01)
(23) 01.09.2015.
(30) AU 11.02.2005. 2005900638
US 16.02.2005. 59580
(86) PCT/AU2006000185 10.02.2006. EN
(96) EP 06704862.9 10.02.2006. EN
(87) WO2006084334 17.08.2006. 200633
(97) EP 1853281 14.11.2007. 200746 EN
(54) ANALGESIC AND ANTI-INFLAMMATORY COMPOSITION
(71) CAMBRIDGE SCIENTIFIC PTY LTD., 5/284 Oxford Street, Leederville, WA 6007, AU
(72) EDWARDS, JEFFREY, D., Claremont, Western Australia 6010, AU
EIJKENBOOM, MAUD, LOUISA, JOHANNA, MARIA, Melville, Western Australia 6156, AU
(74) GULDE & PARTNER, Patent- und Rechtsanwaltskanzlei mbB Wallstraße 58/59, 10179 Berlin, DE

---

(51) **EP 2310032***
A61K 38/08 (2006.01)
A61P 25/16 (2006.01)
A61P 25/28 (2006.01)
C07K 16/18 (2006.01)
(23) 05.09.2015.
(30) AT 12.06.2008. 9522008
AT 12.06.2008. 9512008
(86) PCT/AT2009000237 12.06.2009. EN
(96) EP 09761154.5 12.06.2009. EN
(87) WO2009149487 17.12.2009. 200951
(97) EP 2310032 20.04.2011. 201116 EN
(54) COMPOUNDS FOR TREATING SYMPTOMS ASSOCIATED WITH PARKINSON'S DISEASE
(71) AFFIRIS AG, Karl-Farkas-Gasse 22, 1030 Wien, AT
(72) MANDLER, MARKUS, A-1100 Vienna, AT
MATTNER, FRANK, A-1190 Vienna, AT
SCHMIDT, WALTER, A-1020 Vienna, AT
(74) ALGE, DANIEL, Sonn & Partner Patentanwälte Riemergasse 14, 1010 Wien, AT

---

(51) **EP 2461820***
A61K 38/17 (2006.01)
A61K 38/28 (2006.01)
A61K 31/195 (2006.01)
A61P 5/50 (2006.01)
(23) 21.07.2015.
(30) HU 03.08.2009. 0900482
(86) PCT/IB2010053499 02.08.2010. HU
(96) EP 10757272.9 02.08.2010. HU
(87) WO2011015984 10.02.2011. 201106
(97) EP 2461820 13.06.2012. 201224 EN
(54) ORALLY ADMINISTERABLE PHARMACEUTICAL PREPARATION CONTAINING INSULIN
(71) CERA-MED KFT., Kútvölgyi u 1, 4225 Debrecen, HU
(72) ZOLTÁN, SZILVÁSSY DR., H-4225 Debrecen, HU
BARNA, PEITL DR., H-9023 Gy r, HU
JÓZSEF, NÉMETH DR., H-7623 Pécs, HU

---

(51) **EP 2422808**
A61K 38/26 (2006.01)
C07K 14/435 (2006.01)
(23) 28.07.2015.
(30) GB 13.12.2006. 0624868
GB 21.12.2006. 0625667
GB 17.01.2007. 0700897
(96) EP 11176497.3 13.12.2007. EN
(97) EP 2422808 29.02.2012. 201209 EN
(54) NOVEL COMPOUNDS AND THEIR EFFECTS ON FEEDING BEHAVIOUR
(71) IMPERIAL INNOVATIONS LIMITED, 52 Princes Gate Exhibition Road, London SW7 2PG, GB
(72) BLOOM, STEPHEN ROBERT, London, Greater London W12 0NN, GB
(74) HEWSON, TIMOTHY JOHN, Abel & Imray 20 Red Lion Street, London WC1R 4PQ, GB

---

(51) **EP 1781326***
A61K 39/09 (2006.01)
C07K 4/04 (2006.01)
(23) 08.10.2015.
(30) US 04.06.2004. 577103 P
(86) PCT/US2005019467 03.06.2005. EN
(96) EP 05786315.1 03.06.2005. EN
(87) WO2005120563 22.12.2005. 200551
(97) EP 1781326 09.05.2007. 200719 EN
(54) INDUCTION OF AN IMMUNE RESPONSE AGAINST STREPTOCOCCUS PNEUMONIAE POLYSACCHARIDES
(71) PHARMEXA INC., 5820 Nancy Ridge Drive, San Diego, CA 92121, US
(72) ALEXANDER, JEFFERY, L., San Diego, CA 92130, US
SETTE, ALESSANDRO, La Jolla, CA 92037, US
NEWMAN, MARK, J., Carlsbad, CA 92009, US
(74) INSPICOS P/S, Kogle Allé 2, 2970 Hørsholm, DK

---

(51) **EP 2293813***
A61K 39/29 (2006.01)
A61K 39/02 (2006.01)
A61K 39/08 (2006.01)
A61K 39/07 (2006.01)
A61K 39/39 (2006.01)
(23) 04.08.2015.
(30) US 23.05.2008. 55818 P
(86) PCT/US2009045183 26.05.2009. EN
(96) EP 09751752.8 26.05.2009. EN

(87) WO2009143524 26.11.2009. 200948
(97) EP 2293813 16.03.2011. 201111 EN
(54) NANOEMULSION VACCINES
(71) THE REGENTS OF THE UNIVERSITY OF MICHIGAN, 1214 S. University Avenue, 2nd Floor, Ann Arbor, MI 48104, US
(72) BAKER, JAMES, R., JR., Ann Arbor, MI 48103, US
BIELINSKA, ANNA, U., Ypsilanti, MI 48198, US
MANK, NICHOLAS J., Columbia, SC 29205, US
MAKIDON, PAUL, E., Webberville, MI 48892, US
KNOWLTON, JESSICA, A., Ann Arbor, MI 48104, US
BLANCO, LUZ, P., Ann Arbor, MI 48105, US
CAO, ZHENGYI, Ann Arbor, MI 48104, US
SCOTT, ALISON, J., Ann Arbor, MI 48104, US
NIGAVEKAR, SHRADDHA, S., Pune 411007Maharashtra, IN
(74) GLAWE, DELFS, MOLL, Partnerschaft mbB von Patent- und Rechtsanwälten Rothenbaumchaussee 58, 20148 Hamburg, DE

---

(51) **EP 2077859***
A61K 39/395 (2006.01)
C07K 16/00 (2006.01)
C07K 16/24 (2006.01)
(23) 21.09.2015.
(30) US 30.03.2007. 909232 P
US 30.03.2007. 909117 P
(86) PCT/US2008058132 25.03.2008. EN
(96) EP 08744323.0 25.03.2008. EN
(87) WO2008121615 09.10.2008. 200841
(97) EP 2077859 15.07.2009. 200929 EN
(54) ANTIBODY FORMULATION
(71) MEDIMMUNE, LLC, One MedImmune Way, Gaithersburg, MD 20878, US
(72) BISHOP, STEVEN, Frederick, MD 21704, US
WOLFORD, JENNY, S., Brookeville, MD 20833, US
(74) TTOFI, EVANGELIA, MedImmune Limited Milstein Building Granta Park Cambridge, Cambridgeshire CB21 6GH, GB

---

(51) **EP 2283860**
A61K 39/395 (2006.01)
A61K 38/20 (2006.01)
A61K 38/17 (2006.01)
A61P 11/06 (2006.01)
A61P 19/02 (2006.01)
A61P 25/02 (2006.01)
A61P 31/00 (2006.01)
A61P 35/00 (2006.01)
A61P 37/00 (2006.01)
C07K 14/54 (2006.01)
C07K 14/715 (2006.01)
C07K 16/24 (2006.01)
C07K 16/28 (2006.01)
A61K 38/00 (2006.01)
(23) 04.12.2015.
(30) US 17.02.2004. 545730 P
(96) EP 10177117.8 15.02.2005. EN
(97) EP 2283860 16.02.2011. 201107 EN
(54) USE FOR INTERLEUKIN-33 (IL-33) AND THE IL-33 RECEPTOR COMPLEX
(71) MERCK SHARP & DOHME CORP., 126 East Lincoln Avenue, Rahway, NJ 07065-0907, US
(72) SCHMITZ, JOCHEN, Palo Alto, CA 94306, US
OFT, MARTIN, Palo Alto, CA 94301, US
KASTELEIN, ROBERT, A., Redwood City, CA 94062, US
BAZAN, J. FERNANDO, Menlo Park, CA 94025, US
(74) GRIFFIN, PHILIPPA JANE, Mathys & Squire LLP The Shard 32 London Bridge Street, London SE1 9SG, GB

---

(51) **EP 2374001***
A61K 39/395 (2006.01)
C07K 16/18 (2006.01)
(23) 18.08.2015.
(30) US 26.02.2009. 155895 P
US 04.08.2009. 231258 P
US 05.12.2008. 120318 P
(86) PCT/US2009066862 04.12.2009. EN
(96) EP 09831241.6 04.12.2009. EN
(87) WO2010065921 10.06.2010. 201023
(97) EP 2374001 12.10.2011. 201141 EN
(54) ANTIBODY DESIGN USING ANTI-LIPID ANTIBODY CRYSTAL STRUCTURES
(71) LPATH, INC., 4025 Sorrento Valley Blvd., San Diego, CA 92121, US
(72) SABBADINI, ROGER, A., Lakeside, CA 92040, US
WOJCIAK, JONATHAN, MICHAEL, Encinitas, CA 92024, US
HUXFORD, TOM, San Diego, CA 92122, US
(74) VOSSIUS & PARTNER PATENTANWÄLTE RECHTSANWÄLTE MBB, Siebertstrasse 3, 81675 München, DE

---

(51) **EP 2470216***
A61K 47/48 (2006.01)
C07K 5/02 (2006.01)
(23) 28.08.2015.
(30) GB 23.09.2009. 0916749
(86) PCT/GB2010001796 23.09.2010. EN
(96) EP 10757623.3 23.09.2010. EN
(87) WO2011036457 31.03.2011. 201113
(97) EP 2470216 04.07.2012. 201227 EN
(54) PEPTIDE CLEARING AGENTS
(71) MOLOGIC LTD, Colworth Science Park, Sharnbrook, Beds MK44 1LQ, GB
(72) DAVIS, PAUL, JAMES, Bedfordshire MK44 1LQ, GB
SCHOUTEN, JAMES, ALEXANDER, Bedfordshire MK44 1LQ, GB
(74) BOULT WADE TENNANT, Verulam Gardens 70 Gray's Inn Road, London WC1X 8BT, GB

(51) **EP 2148713***
A61M 25/00 (2006.01)
(23) 08.01.2015.
(30) EP 25.01.2007. 07001611
(86) PCT/IB2008050094 11.01.2008. EN
(96) EP 08702399.0 11.01.2008. EN
(87) WO2008090485 31.07.2008. 200831
(97) EP 2148713 03.02.2010. 201005 EN
(54) A SENSOR MODULE FOR A CATHETER
(71) NXP B.V., High Tech Campus 60, 5656 AG Eindhoven, NL
(72) MERZ, MATTHIAS, A-1102 Vienna, AT
PONOMAREV, YOURI, A-1102 Vienna, AT
PIJNENBURG, REMCO, A-1102 Vienna, AT
(74) HARDINGHAM, CHRISTOPHER MARK, NXP Semiconductors Intellectual Property and Licensing Red Central 60 High Street, Redhill, Surrey RH1 1SH, GB

---

(51) **EP 2334367***
A61M 29/00 (2006.01)
(23) 17.03.2015.
(30) US 21.08.2008. 189670 P
(86) PCT/US2009046840 10.06.2009. EN
(96) EP 09808551.7 10.06.2009. EN
(87) WO2010021779 25.02.2010. 201008
(97) EP 2334367 22.06.2011. 201125 EN
(54) METHOD AND APPARATUS FOR ACCESSING THE WALL OF A VASCULAR STRUCTURE OR OTHER BODY LUMEN WHILE SIMULTANEOUSLY PROVIDING ZONE ISOLATION AND FLUID BYPASS CAPABILITY
(71) CORNELL UNIVERSITY, 418 E. 71st Street, Suite 61, New York, NY 10021, US
(72) RIINA, HOWARD, Scarsdale, NY 10583, US
MILSOM, JEFFREY, New York, NY 10021, US
CORNHILL, J., FREDRICK, New York, NY 10065, US
ANDREWS, ROBERT, Norfolk, MA 02056, US
STROHL, CLAIR, L., Norfolk, MA 02056, US
DICKINSON, EDWARD, L., Littleton, MA 01460, US

---

(51) **EP 2197550***
A61P 9/10 (2006.01)
C12N 9/06 (2006.01)
(23) 21.07.2015.
(30) EP 05.09.2007. 07291072
US 20.12.2007. 15240 P
(86) PCT/EP2008006858 20.08.2008. EN
(96) EP 08785655.5 20.08.2008. EN
(87) WO2009030373 12.03.2009. 200911
(97) EP 2197550 23.06.2010. 201025 EN
(54) USE OF URATE OXIDASE FOR THE TREATMENT OR PROPHYLAXIS OF DISORDERS OR INDIRECT SEQUELAE OF THE HEART CAUSED BY ISCHEMIC OR REPERFUSION EVENTS
(71) SANOFI, 54, rue La Boétie, 75008 Paris, FR
(72) LINZ, WOLFGANG, 65926 Frankfurt am Main, DE
SCHAEFER, MATTHIAS, 65926 Frankfurt am Main, DE
(74) MICHALSKI HÜTTERMANN & PARTNER PATENTANWÄLTE MBB, Speditionstraße 21, 40221 Düsseldorf, DE

---

(51) **EP 1758664***
B01D 9/00 (2006.01)
C07D 213/42 (2006.01)
(23) 28.07.2015.
(30) US 04.05.2004. 568043 P
US 07.09.2004. 607533 P
(86) PCT/US2005015338 03.05.2005. EN
(96) EP 05745530.5 03.05.2005. EN
(87) WO2005108380 17.11.2005. 200546
(97) EP 1758664 07.03.2007. 200710 EN
(54) PROCESS EMPLOYING CONTROLLED CRYSTALLIZATION IN FORMING CRYSTALS OF A PHARMACEUTICAL
(71) BRISTOL-MYERS SQUIBB HOLDINGS IRELAND, Neuhofstrasse 6, 6340 Baar, CH
(72) KIM, SOOJIN, Demarest NJ 07627, US
WEI, CHENKOU, Princeton Junction, NJ 08550, US
LINDRUD, MARK, Basking Ridge, NJ 07920, US
CHUNG, HYEI-JHA, Plainsboro, NJ 08536, US
(74) VOSSIUS & PARTNER PATENTANWÄLTE RECHTSANWÄLTE MBB, Siebertstrasse 3, 81675 München, DE

---

(51) **EP 1850965***
B03C 3/41 (2006.01)
B03C 3/82 (2006.01)
B03C 3/16 (2006.01)
(23) 01.09.2015.
(30) US 18.02.2005. 653768 P
(86) PCT/CA2006000238 16.02.2006. EN
(96) EP 06705193.8 16.02.2006. EN
(87) WO2006086886 24.08.2006. 200634
(97) EP 1850965 07.11.2007. 200745 EN
(54) MAST ELECTRODE DESIGN
(71) MEGTEC TURBOSONIC INC., 550 Parkside Drive, Suite A-14, Waterloo, ON N2L 5V4, CA
(72) ALLAN, ROBERT A., Kitchener, Ontario N2N 1E4, CA
(74) FENLON, CHRISTINE LESLEY, Haseltine Lake LLP Lincoln House, 5th Floor 300 High Holborn, London WC1V 7JH, GB

---

(51) **EP 2125253***
B07C 5/342 (2006.01)
B07C 5/36 (2006.01)
(23) 01.08.2015.
(30) US 05.01.2007. 878856 P
(86) PCT/US2008000201 07.01.2008. EN
(96) EP 08713037.3 07.01.2008. EN

(87) WO2008085945 17.07.2008. 200829
(97) EP 2125253 02.12.2009. 200949 EN
(54) SYSTEM AND METHOD FOR SORTING DISSIMILAR MATERIALS
(71) VALERIO, THOMAS A., 1434 Kelton Drive, Stone Mountain, GA 30083, US
(72) VALERIO, THOMAS A., Stone Mountain, GA 30083, US
(74) MAIWALD PATENTANWALTS GMBH, Elisenhof Elisenstrasse 3, 80335 München, DE

---

(51) **EP 2218533**
B23D 59/00 (2006.01)
B27B 17/00 (2006.01)
(23) 01.08.2015.
(30) DE 14.02.2009. 102009008983
(96) EP 10000786.3 27.01.2010. DE
(97) EP 2218533 18.08.2010. 201033 DE
(54) COMPONENT FOR REVERSIBLE ATTACHMENT TO A HANDHELD CUTTING DEVICE
(71) NIEDERSÄCHSISCHE LANDESFORSTEN ANSTALT ÖFFENTLICHEN RECHTS, Husarenstrasse 75, 38102 Braunschweig, DE
(72) KAPELL, HOLGER, 21394 Südergellersen, DE
(74) KNOOP, PHILIPP, Vonnemann Kloiber & Kollegen An der Alster 84, 20099 Hamburg, DE

---

(51) **EP 2150448***
B61G 9/06 (2006.01)
F16F 1/40 (2006.01)
(23) 13.08.2015.
(30) US 01.05.2007. 926987 P
(86) PCT/US2008005584 01.05.2008. EN
(96) EP 08767467.7 01.05.2008. EN
(87) WO2008137013 13.11.2008. 200846
(97) EP 2150448 10.02.2010. 201006 EN
(54) METHOD OF MAKING COMPRESSIBLE ELASTOMERIC SPRING
(71) WABTEC HOLDING CORP., 1001 Air Brake Avenue, Wilmerding, PA 15148, US
(72) SPRAINIS, RONALD, Springfield, Oregon 97477, US
RING, MICHAEL E, Saint John, Indiana 46373, US
ANDERSON, BRADLEY, Des Plaines, Illinois 60016, US
MARLOW, JONATHON, Hobart, Indiana 46342, US
(74) COHAUSZ & FLORACK, Patent- & Rechtsanwälte Partnerschaftsgesellschaft mbB Bleichstraße 14, 40211 Düsseldorf, DE

---

(51) **EP 2108562**
B61H 1/00 (2006.01)
F16D 65/06 (2006.01)
(23) 25.06.2015.
(30) SK 20.02.2008. 212008 U
(96) EP 09475501.4 13.02.2009. EN
(97) EP 2108562 14.10.2009. 200942 EN
(54) RAILWAY VEHICLE BRAKE BLOCK HOLDER
(71) TATRAVAGÓNKA, A.S., Stefánikova 887/53, 058 01 Poprad, SK
(72) OCHOTNICA, JÁN, 058 01, Poprad, SK
BUJÑAK, MATÚS, 082 71, LIPANY, SK
(74) BELICKA, IVAN, Markoffice Svermova 21, 974 04 Banska Bystrica, SK

---

(51) **EP 2238014***
B62K 27/00 (2006.01)
B60D 1/00 (2006.01)
B62K 27/12 (2006.01)
(23) 01.08.2015.
(86) PCT/IL2009000051 14.01.2009. EN
(96) EP 09701603.4 14.01.2009. EN
(87) WO2009090637 23.07.2009. 200930
(97) EP 2238014 13.10.2010. 201041 EN
(54) TOWING MECHANISM FOR BICYCLE TRAILERS
(71) REGEV, AMIT, 60946 Moshav Bitsaron, IL

---

(51) **EP 1742848***
B65D 19/20 (2006.01)
(23) 02.08.2015.
(30) FR 29.03.2004. 0403228
(86) PCT/FR2005000746 29.03.2005. FR
(96) EP 05744631.2 29.03.2005. FR
(87) WO2005092720 06.10.2005. 200540
(97) EP 1742848 17.01.2007. 200703 FR
(54) FASTENER BETWEEN A SEMIRIGID CAN-BAND CARTON AND A PLANAR SUPPORT TO FORM A BOX
(71) DS SMITH PACKAGING LAROUSSE, 5, rue de la Devinière, 45510 Tigy, FR
(72) BLASCO, ROBERT, 45800 Saint-Jean-de-Braye, FR
(74) GEVERS FRANCE, 41, avenue de Friedland, 75008 Paris, FR

---

(51) **EP 1991494***
B67D 3/02 (2006.01)
B67D 3/04 (2006.01)
(23) 01.09.2015.
(30) NL 08.02.2006. 1031105
(86) PCT/NL2007050048 07.02.2007. EN
(96) EP 07715868.1 07.02.2007. EN
(87) WO2007091887 16.08.2007. 200733
(97) EP 1991494 19.11.2008. 200847 EN
(54) METHOD AND APPARATUS FOR DISTRIBUTING BEVERAGE
(71) HEINEKEN SUPPLY CHAIN B.V., Tweede Weteringplantsoen 21, 1017 ZD Amsterdam, NL
(72) KREYENBERG, CHRISTOPH, NL-1191 VM Ouderkerk a/d Amstel, NL

(74) V.O., P.O. Box 87930, 2508 DH Den Haag, NL

---

(51) **EP 1713719***
C01B 6/00 (2006.01)
C01B 6/04 (2006.01)
(23) 20.11.2015.
(30) US 13.02.2004. 778788
(86) PCT/US2004043747 23.12.2004. EN
(96) EP 04821788.9 23.12.2004. EN
(87) WO2005102915 03.11.2005. 200544
(97) EP 1713719 25.10.2006. 200643 EN
(54) METHOD OF PRODUCING HYDROGEN
(71) BATTELLE ENERGY ALLIANCE, LLC, P.O. Box 1625, Idaho Falls, ID 83415-3899, US
(72) BINGHAM, DENNIS, N., Idaho Falls, ID 83402-5516, US
KLINGER, KERRY, M., Idaho Falls ID 83402, US
WILDING, BRUCE, M., Idaho Falls, ID 83402, US
ZOLLINGER, WILLIAM, T., Idaho Falls, ID 83402, US
(74) EVENS, PAUL JONATHAN, Maguire Boss 24 East Street, St. Ives, Cambridgeshire PE27 5PD, GB

---

(51) **EP 2511238***
C01G 21/14 (2006.01)
(23) 01.07.2015.
(30) CN 08.12.2009. 200910241419
(86) PCT/CN2009076289 30.12.2009. ZH
(96) EP 09851990.3 30.12.2009. ZH
(87) WO2011069311 16.06.2011. 201124
(97) EP 2511238 17.10.2012. 201242 EN
(54) PROCESS FOR PRODUCING BASIC LEAD CARBONATE
(71) JIANGXI RARE EARTH & RARE METALS TUNGSTEN GROUP HOLDING CO., LTD., No. 118 Beijing West Road, Nanchang, Jiangxi 330046, CN
(72) LIN, GUORONG, NanchangJiangxi 330046, CN
YU, HUANRONG, NanchangJiangxi 330046, CN
LI, JIHONG, NanchangJiangxi 330046, CN
(74) MITTLER, ENRICO, Mittler & C. S.r.l. Viale Lombardia, 20, 20131 Milano, IT

---

(51) **EP 1874694***
C02F 1/52 (2006.01)
(23) 04.08.2015.
(30) DE 21.04.2005. 102005018664
(86) PCT/EP2006061750 21.04.2006. DE
(96) EP 06754787.7 21.04.2006. DE
(87) WO2006111577 26.10.2006. 200643
(97) EP 1874694 09.01.2008. 200802 DE
(54) SUBSTANCE FOR USE IN WATER PURIFICATION
(71) SACHTLEBEN CHEMIE GMBH, Dr.-Rudolf-Sachtleben-Strasse 4, 47198 Duisburg, DE
(72) SCHÖTTLER, ARND, 42579 Heiligenhaus, DE
VOLLMUTH, DR. STEFAN, 47803 Krefeld, DE
WACKER, HOLGER, 47239 Duisburg, DE
(74) NOBBE, MATTHIAS, Demski & Nobbe Patentanwälte Reichspräsidentenstraße 21-25, 45470 Mülheim a.d. Ruhr, DE

---

(51) **EP 2288585***
C07C 17/16 (2006.01)
C07C 215/08 (2006.01)
C07C 209/68 (2006.01)
C07C 211/29 (2006.01)
C07D 223/16 (2006.01)
(23) 15.12.2015.
(30) US 04.03.2008. 68102
(86) PCT/US2009001340 03.03.2009. EN
(96) EP 09717615.0 03.03.2009. EN
(87) WO2009111004 11.09.2009. 200937
(97) EP 2288585 02.03.2011. 201109 EN
(54) PROCESSES FOR THE PREPARATION OF INTERMEDIATES RELATED TO THE 5-HT2C AGONIST (R)-8-CHLORO-1-METHYL-2,3,4,5-TETRAHYDRO-1H-3-BENZAZEPINE
(71) ARENA PHARMACEUTICALS, INC., 6154 Nancy Ridge Drive, San Diego, CA 92121, US
(72) CARLOS, MARLON V., Chula Vista, CA 91911, US
CASTRO, RYAN O., San DiegoCalifornia 92129, US
GHARBAOUI, TAWFIK, EscondidoCalifornia 92029, US
LU, XIAO-XIONG, San DiegoCalifornia 92127, US
MA, YOU-AN, PowayCalifornia 92064, US
SAN MARTIN, NICHOLAS D., San DiegoCalifornia 92124, US
(74) WYTENBURG, WILHELMUS JOHANNES, Mewburn Ellis LLP, City Tower40 Basinghall StreetLondon EC2V 5DE, GB

---

(51) **EP 2443080***
C07C 17/16 (2006.01)
(23) 27.08.2015.
(30) US 18.06.2009. 268930 P
(86) PCT/US2010039004 17.06.2010. EN
(96) EP 10726761.9 17.06.2010. EN
(87) WO2010148207 23.12.2010. 201051
(97) EP 2443080 25.04.2012. 201217 EN
(54) PROCESS FOR THE PREPARATION OF 5-HT2C RECEPTOR AGONISTS
(71) ARENA PHARMACEUTICALS, INC., 6154 Nancy Ridge Drive, San Diego, CA 92121, US
(72) DEMATTEI, JOHN, A., San DiegoCA 92129, US
CARLOS, MARLON, Chula VistaCA 91913, US
CASTRO, RYAN, O., San DiegoCA 92129, US
CHUANG, TSUNG-HSUN, San DiegoCA 92127, US
HADD, MARK, ALLEN, San DiegoCA 92124, US
LU, XIAO-XIONG, San DiegoCA 92127, US
MACIAS, MARK, San DiegoCA 92129, US
SHAW, STEPHEN, M., San DiegoCA 92128, US

(74) WYTENBURG, WILHELMUS JOHANNES, Mewburn Ellis LLP, City Tower40 Basinghall StreetLondon EC2V 5DE, GB

---

(51) **EP 2364965***
C07C 45/34 (2006.01)
C07C 49/04 (2006.01)
C07C 49/395 (2006.01)
C07C 49/403 (2006.01)
C07B 61/00 (2006.01)
(23) 06.08.2015.
(30) JP 25.11.2008. 2008299518
(86) PCT/JP2009069773 24.11.2009. JA
(96) EP 09829055.4 24.11.2009. JA
(87) WO2010061807 03.06.2010. 201022
(97) EP 2364965 14.09.2011. 201137 EN
(54) KETONE MANUFACTURING METHOD
(71) JX NIPPON OIL & ENERGY CORPORATION, 6-3, Otemachi 2-chome, Chiyoda-kuTokyo 100-8162, JP
(72) KANEDA KIYOTOMI, Kawanishi-shiHyogo 666-0116, JP
SONE HISASHI, Yokohama-shiKanagawa 231-0815, JP
(74) HOFFMANN EITLE, Patent- und Rechtsanwälte PartmbB Arabellastraße 30, 81925 München, DE

---

(51) **EP 1846362***
C07C 233/63 (2006.01)
C07D 213/56 (2006.01)
C07D 231/12 (2006.01)
C07D 261/08 (2006.01)
C07D 333/24 (2006.01)
A61K 31/165 (2006.01)
A61K 31/4409 (2006.01)
A61K 31/381 (2006.01)
A61K 31/415 (2006.01)
A61K 31/42 (2006.01)
A61P 3/04 (2006.01)
A61P 3/10 (2006.01)
(23) 01.08.2015.
(30) US 05.01.2005. 641496 P
(86) PCT/US2006000402 05.01.2006. EN
(96) EP 06717579.4 05.01.2006. EN
(87) WO2006074330 13.07.2006. 200628
(97) EP 1846362 24.10.2007. 200743 EN
(54) INHIBITORS OF THE 11-BETA-HYDROXYSTEROID DEHYDROGENASE TYPE 1 ENZYME
(71) ABBVIE INC., 1 North Waukegan Road, North Chicago, IL 60064, US
(72) ROHDE, JEFFREY, J., Evanston, Illinois 60202, US
SHUAI, QI, Gurnee, Illinois 60031, US
LINK, JAMES, T., Evanston, Illinois 60201, US
PATEL, JYOTI, R., Libertyville, Illinois 60048, US
DINGES, JURGEN, Wadsworth, Illinois 60083, US
SORENSEN, BRYAN, K., Antioch, Illinois 60002, US
YONG, HONG, Libertyville, Illinois 60048, US
KURUKULASURIYA, RAVI, Lake Forest, IL 60045, US
YEH, VINCE, Illinois - 60660, CHICAGO, US
(74) MODIANO, MICAELA NADIA, Modiano Josif Pisanty & Staub Ltd Thierschstrasse 11, 80538 München, DE

---

(51) **EP 2459529***
C07D 207/06 (2006.01)
C07D 207/10 (2006.01)
C07D 209/44 (2006.01)
C07D 211/14 (2006.01)
C07D 211/38 (2006.01)
C07D 211/46 (2006.01)
A61K 31/496 (2006.01)
A61K 31/5377 (2006.01)
A61P 25/00 (2006.01)
C07D 215/06 (2006.01)
C07D 217/04 (2006.01)
C07D 241/08 (2006.01)
C07D 401/12 (2006.01)
C07D 403/12 (2006.01)
C07D 407/12 (2006.01)
(23) 14.07.2015.
(30) US 02.07.2009. 222602 P
(86) PCT/US2010040757 01.07.2010. EN
(96) EP 10730019.6 01.07.2010. EN
(87) WO2011002984 06.01.2011. 201101
(97) EP 2459529 06.06.2012. 201223 EN
(54) SUBSTITUTED PHENOXYPROPYLCYCLOAMINE DERIVATIVES AS HISTAMINE-3 (H3) RECEPTOR LIGANDS
(71) CEPHALON, INC., 41 Moores Road P.O. Box 4011, Frazer, PA 19333, US
TEVA SANTÉ, 110 Esplanade du Général De Gaulle, 92931 La Défense Cedex, FR
(72) DUNN, DEREK, CoatesvillePennsylvania 19320, US
HOSTETLER, GREG A., NewarkDelaware 19713, US
HUDKINS, ROBERT L., Chester SpringsPennsylvania 19425, US
LESUR, BRIGITTE, F-78100 Saint Germain En Laye, FR
SUNDAR, BABU G., West ChesterPennsylvania 19382, US
YUE, CHRISTOPHE, F-94300 Vincennes, FR
ZULLI, ALLISON L., WaynePennsylvania 19087, US
BACON, EDWARD R., AudubonPennsylvania 19403, US
BAILEY, THOMAS, PhoenixvillePennsylvania 19460, US
CHATTERJEE, SANKAR, WynnewoodPennsylvania 19096, US
(74) HALLYBONE, HUW GEORGE, Carpmaels & Ransford LLP One Southampton Row, London WC1B 5HA, GB

(51) **EP 2142503***
C07D 209/08 (2006.01)
C07D 209/44 (2006.01)
C07D 307/79 (2006.01)
C07D 307/87 (2006.01)
C07D 333/54 (2006.01)
C07D 333/72 (2006.01)
C07D 405/08 (2006.01)
(23) 15.07.2015.
(30) EP 18.04.2007. 07090075
US 18.04.2007. 912596 P
EP 03.05.2007. 07008931
(86) PCT/EP2008003202 17.04.2008. EN
(96) EP 08735344.7 17.04.2008. EN
(87) WO2008128750 30.10.2008. 200844
(97) EP 2142503 13.01.2010. 201002 EN
(54) PROCESS FOR THE MANUFACTURE FOR NON-STEROIDAL ANTI-INFLAMMATORY AGENTS AND INTERMEDIATES THEREOF
(71) INTENDIS GMBH, Lilienthalstrasse 4, 12529 Schönefeld, DE
(72) SCHWEIZER, STEFFEN, 14055 Berlin, DE
OLBRICH, ALFRED, 33790 Halle/Westfahlen, DE
(74) GEBAUER, OLAF, Bayer HealthCare AG Law and Patents Patents & Licensing Building Q18, 51683 Leverkusen, DE

---

(51) **EP 2539320***
C07D 209/52 (2006.01)
C07D 209/58 (2006.01)
C07D 241/24 (2006.01)
C07D 403/06 (2006.01)
C07D 209/94 (2006.01)
(23) 17.07.2015.
(30) US 25.02.2010. 307873 P
(86) PCT/EP2010063656 16.09.2010. EN
(96) EP 10762614.5 16.09.2010. EN
(87) WO2011103932 01.09.2011. 201135
(97) EP 2539320 02.01.2013. 201301 EN
(54) A PROCESS FOR THE PREPARATION OF SUBSTITUTED PROLYL PEPTIDES AND SIMILAR PEPTIDOMIMETICS
(71) VERENIGING VOOR CHRISTELIJK HOGER ONDERWIJS, WETENSCHAPPELIJK ONDERZOEK EN PATIËNTENZORG, De Boelelaan 1105, 1081 HV Amsterdam, NL
(72) RUIJTER, EELCO, NL-3448JH Woerden, NL
ORRU, ROMANO, NL-2024 GJ Haarlem, NL
ZNABET, ANASS, NL-1064 AZ Amsterdam, NL
POLAK, MARLOES, NL-2215 XN Voorhout, NL
TURNER, NICHOLAS, Manchester Greater Manchester M20 3DN, GB
(74) HAMMOND, DAVID MATTHEW, Haseltine Lake LLP Bezuidenhoutseweg 161, 2594 AG The Hague, NL

(51) **EP 2537830**
C07D 213/74 (2006.01)
C07D 239/48 (2006.01)
C07D 239/95 (2006.01)
C07D 401/12 (2006.01)
C07D 401/14 (2006.01)
C07D 403/12 (2006.01)
C07D 403/14 (2006.01)
C07D 413/12 (2006.01)
C07D 417/12 (2006.01)
C07D 451/02 (2006.01)
C07D 453/02 (2006.01)
C07D 471/04 (2006.01)
C07D 473/16 (2006.01)
C07D 487/04 (2006.01)
C07D 487/08 (2006.01)
A61K 31/506 (2006.01)
A61P 25/00 (2006.01)
A61P 37/00 (2006.01)
A61P 31/00 (2006.01)
(23) 16.07.2015.
(30) US 08.12.2006. 869299 P
(96) EP 12180519.6 20.11.2007. EN
(97) EP 2537830 26.12.2012. 201252 EN
(54) COMPOUNDS AND COMPOSITIONS AS PROTEIN KINASE INHIBITORS
(71) NOVARTIS AG, Lichtstrasse 35, 4056 Basel, CH
(72) MICHELLYS, PIERRE-YVES, San Marcos, CA 92069, US
PEI, WEI, San Diego, CA 92126, US
MARSILJE, THOMAS H., San Diego, CA 92107, US
LU, WENSHUO, San Diego, CA 92130, US
CHEN, BEI, San Diego, CA 92127, US
UNO, TETSUO, San Diego, CA 92130, US
JIN, YUNHO, San Diego, CA 92130, US
JIANG, TAO, San Diego, CA 92130, US
(74) KIDDLE, SIMON JOHN, Mewburn Ellis LLP, City Tower40 Basinghall StreetLondon EC2V 5DE, GB

---

(51) **EP 2350015***
C07D 217/26 (2006.01)
C07D 401/06 (2006.01)
C07D 401/12 (2006.01)
C07D 405/06 (2006.01)
C07D 409/06 (2006.01)
C07D 413/06 (2006.01)
C07D 417/06 (2006.01)
A61P 25/00 (2006.01)
A61K 31/4725 (2006.01)
(23) 01.04.2015.
(30) DK 20.10.2008. 200801458
US 20.10.2008. 106805 P
(86) PCT/DK2009050276 16.10.2009. EN
(96) EP 09740844.7 16.10.2009. EN
(87) WO2010045948 29.04.2010. 201017
(97) EP 2350015 03.08.2011. 201131 EN

(54) ISOQUINOLINONE DERIVATIVES AS NK3 ANTAGONISTS
(71) H. LUNDBECK A/S, Ottiliavej 9, 2500 Valby, DK
(72) KHANZHIN, NIKOLAY, DK-3050 Humlebæk, DK
JUHL, KARSTEN, DK-2670 Greve, DK
NIELSEN, SØREN, MØLLER, DK-3400 Hillerød, DK
SIMONSEN, KLAUS, BÆK, DK-5230 Odense M, DK
(74) CONRAD, LARS SPARRE, H. Lundbeck A/S Ottiliavej 9, 2500 Valby, DK

---

(51) **EP 2170835***
C07D 235/08 (2006.01)
C07D 235/18 (2006.01)
C07D 235/20 (2006.01)
A61K 31/4184 (2006.01)
A61P 9/12 (2006.01)
(23) 21.07.2015.
(30) SI 03.07.2007. 200700161
SI 10.12.2007. 200700322
(86) PCT/EP2008058616 03.07.2008. EN
(96) EP 08774728.3 03.07.2008. EN
(87) WO2009004064 08.01.2009. 200902
(97) EP 2170835 07.04.2010. 201014 EN
(54) PROCESS FOR PREPARING TELMISARTAN
(71) KRKA TOVARNA ZDRAVIL, D.D., NOVO MESTO, Smarjeska cesta 6, 8501 Novo Mesto, SI
(72) ZUPET, ROK, 1211 Ljubljana, SI
JIANG, XIANGRUI, Shanghai 201209, CN
OU, YANG, Shanghai 201209, CN
LIU, YONGJIAN, Shanghai 201209, CN
CHEN, WEIMING, Shanghai 201209, CN
WU, MINGJUN, Shanghai 201209, CN
SHEN, JINGSHAN, Shanghai 200032, CN
ZUPANCIC, SILVO, 8000 Novo Mesto, SI
SEDMAK, GREGOR, 1000 Ljubljana, SI
(74) HOFFMANN EITLE, Patent- und Rechtsanwälte PartmbB Arabellastraße 30, 81925 München, DE

---

(51) **EP 2719694**
C07D 305/14 (2006.01)
(23) 29.08.2015.
(30) FR 17.01.2008. 0800243
(96) EP 14150580.0 15.01.2009. FR
(97) EP 2719694 16.04.2014. 201416 FR
(54) ANHYDROUS CRYSTALLINE FORM OF DIMETHOXY DOCETAXEL AND METHODS FOR PREPARING IT
(71) AVENTIS PHARMA S.A., 20, avenue Raymond Aron, 92160 Antony, FR
(72) BILLOT, PASCAL, 75008 PARIS, FR
DUFRAIGNE, MARIELLE, 75008 PARIS, FR
ELMALEH, HAGIT, 75008 PARIS, FR
GUILIANI, ALEXANDRE, 75008 PARIS, FR
MANGIN, FABRICE, 75008 PARIS, FR
RORTAIS, PATRICIA, 75008 PARIS, FR
ZASKE, LIONEL, 75008 PARIS, FR
(74) GASLONDE, AUDE, Sanofi Département Brevets 54, rue La Boétie, 75008 Paris, FR

---

(51) **EP 2295422**
C07D 309/10 (2006.01)
C07H 15/04 (2006.01)
A61K 31/351 (2006.01)
(23) 18.08.2015.
(30) DE 16.03.2004. 102004012676
DE 18.08.2004. 102004040168
DE 16.12.2004. 102004061145
EP 09.02.2005. 05002628
(96) EP 10183906.6 11.03.2005. DE
(97) EP 2295422 16.03.2011. 201111 DE
(54) GLUCOPYRANOSYL SUBSTITUTED BENZOL DERIVATIVES, PHARMACEUTICAL COMPOSITIONS CONTAINING THESE COMPOUNDS, USE THEREOF AND METHOD FOR THEIR PRODUCTION
(71) BOEHRINGER INGELHEIM INTERNATIONAL GMBH, Binger Strasse 173, 55216 Ingelheim am Rhein, DE
BOEHRINGER INGELHEIM PHARMA GMBH & CO. KG, Binger Straße 173, 55216 Ingelheim am Rhein, DE
(72) HIMMELSBACH, FRANK, 88441, MITTELBIBERACH, DE
ECKHARDT, MATTHIAS, 88400, BIBERACH, DE
EICKELMANN, PETER, 88441, MITTELBIBERACH, DE
BARSOUMIAN, EDWARD LEON, Saratoga, CA 95070, US
THOMAS, LEO, 88400 Biberach, DE
(74) SIMON, ELKE ANNA MARIA, Boehringer Ingelheim GmbH Binger Strasse 173, 55216 Ingelheim am Rhein, DE

---

(51) **EP 1697339***
C07D 309/12 (2006.01)
C07C 69/734 (2006.01)
C07C 59/68 (2006.01)
C07C 59/72 (2006.01)
C07D 277/24 (2006.01)
C07D 213/30 (2006.01)
C07C 217/20 (2006.01)
C07C 233/11 (2006.01)
C07D 295/18 (2006.01)
C07C 323/12 (2006.01)
C07C 317/18 (2006.01)
C07D 335/02 (2006.01)
C07C 205/35 (2006.01)
C07D 207/26 (2006.01)
C07C 233/18 (2006.01)
(23) 23.07.2015.
(30) JP 25.12.2003. 2003431629
JP 20.08.2004. 2004241484
(86) PCT/JP2004019741 24.12.2004. EN

(96) EP 04808091.5 24.12.2004. EN
(87) WO2005063729 14.07.2005. 200528
(97) EP 1697339 06.09.2006. 200636 EN
(54) 3-(4-BENZYLOXYPHENYL) PROPANOIC ACID DERIVATIVES
(71) TAKEDA PHARMACEUTICAL COMPANY LIMITED, 1-1, Doshomachi 4-chome Chuo-ku, Osaka-shi, Osaka 541-0045, JP
(72) YASUMA, TSUNEOC/O TAKEDA PHARMACEUTICAL CO, LTD., Osaka 532-8686, JP
KITAMURA, SHUJIC/O TAKEDA PHARMACEUTICAL CO, LTD, Osaka 532-8686, JP
NEGORO, NOBUYUKIC/O TAKEDA PHARMACEUTICAL CO, LTD, Osaka 532-8686, JP
(74) VON KREISLER SELTING WERNER - PARTNERSCHAFT VON PATENTANWÄLTEN UND RECHTSANWÄLTEN MBB, Deichmannhaus am Dom Bahnhofsvorplatz 1, 50667 Köln, DE

---

(51) **EP 2435415***
C07D 309/32 (2006.01)
C07D 493/10 (2006.01)
(23) 06.08.2015.
(30) GB 29.05.2009. 0909303
GB 04.12.2009. 0921345
(86) PCT/EP2010057121 25.05.2010. EN
(96) EP 10720780.5 25.05.2010. EN
(87) WO2010136431 02.12.2010. 201048
(97) EP 2435415 04.04.2012. 201214 EN
(54) SPIRO EPOXIDES AS INTERMEDIATES
(71) SYNGENTA LIMITED, European Regional Centre Priestley Road Surrey Research Park, Guildford, Surrey GU2 7YH, GB
(72) SCUTT, JAMES NICHOLAS, Bracknell Berkshire RG42 6EY, GB
(74) SYNGENTA INTERNATIONAL AG, WRO-1008-Z1-26 Schwarzwaldallee 215, 4058 Basel, CH

---

(51) **EP 2125784***
C07D 401/14 (2006.01)
C07D 403/06 (2006.01)
C07D 405/14 (2006.01)
C07D 407/14 (2006.01)
C07D 409/14 (2006.01)
C07D 413/14 (2006.01)
C07D 417/14 (2006.01)
A61K 31/403 (2006.01)
A61P 31/10 (2006.01)
A61P 29/00 (2006.01)
A61P 9/00 (2006.01)
A61P 25/22 (2006.01)
(23) 01.09.2015.
(30) US 13.02.2007. 705683
(86) PCT/US2008001767 11.02.2008. EN
(96) EP 08714239.4 11.02.2008. EN
(87) WO2008100457 21.08.2008. 200834
(97) EP 2125784 02.12.2009. 200949 EN
(54) FUNCTIONALLY SELECTIVE ALPHA2C ADRENORECEPTOR AGONISTS
(71) MERCK SHARP & DOHME CORP., 126 East Lincoln Avenue, Rahway, NJ 07065-0907, US
PHARMACOPEIA, LLC, 3000 Eastpark Boulevard, Cranbury, NJ 08512, US
(72) MCCORMICK, KEVIN, D., Basking Ridge, New Jersey 07920, US
BOYCE, CHRISTOPHER, W., Flemington, New Jersey 08822, US
SHIH, NENG-YANG, Lexington, Massachusetts 02420, US
ASLANIAN, ROBERT, G., Rockaway, New Jersey 07866, US
CHAO, JIANHUA, Pompton Lakes, New Jersey 07442, US
FEVRIER, SALEM, Cranford, New Jersey 07016, US
MANGIARACINA, PIETRO, Monsey, New York 10952, US
YU, YOUNONG, East Brunswick, New Jersey 08816, US
HUANG, CHIA-YU, Princeton Junction, New Jersey 08550, US
LIANG, BO, East Brunswick, New Jersey 08816, US
LU, HUAGANG, Plainsboro, New Jersey 08636, US
LIU, RONG-QIANG, Kendall Park, New Jersey 08824, US
(74) HOFFMANN EITLE, Patent- und Rechtsanwälte PartmbB Arabellastraße 30, 81925 München, DE

---

(51) **EP 2445902***
C07D 401/14 (2006.01)
(23) 29.07.2015.
(30) US 25.06.2009. 220493 P
(86) PCT/US2010039937 25.06.2010. EN
(96) EP 10728552.0 25.06.2010. EN
(87) WO2010151737 29.12.2010. 201052
(97) EP 2445902 02.05.2012. 201218 EN
(54) HETEROCYCLIC COMPOUNDS AND THEIR USES AS INHIBITORS OF PI3K ACTIVITY
(71) AMGEN, INC, One Amgen Center Drive, Thousand Oaks, CA 91320-1799, US
(72) BROWN, MATTHEW, San Francisco, California 94127, US
CHEN, YI, San Jose, California 95126, US
CUSHING, TIMOTHY D., Pacificia, California 94044, US
GONZALEZ LOPEZ DE TURISO, FELIX, San Mateo, California 94402, US
HE, XIAO, Foster City, California 94404, US
KOHN, TODD J., San Mateo, California 94401, US
LOHMAN, JULIA WINSLOW, San Francisco, California 94131, US
PATTAROPONG, VATEE, Burlingame, California 94010, US
SEGANISH, JENNIFER, Scotch Plains, New Jersey 07076, US
SHIN, YOUNGSOOK, Emeryville, California 94608, US
SIMARD, JILLIAN L., San Francisco, California 94115, US

(74) GRÜNECKER PATENT- UND RECHTSANWÄLTE PARTG MBB, Leopoldstraße 4, 80802 München, DE

---

(51) **EP 2620435**
C07D 401/14 (2006.01)
C07D 405/14 (2006.01)
C07D 231/56 (2006.01)
C07D 401/12 (2006.01)
C07D 403/10 (2006.01)
C07D 405/12 (2006.01)
C07D 409/12 (2006.01)
C07D 409/14 (2006.01)
C07D 413/12 (2006.01)
A61K 31/416 (2006.01)
A61K 31/4439 (2006.01)
A61P 11/00 (2006.01)
(23) 09.09.2015.
(30) US 20.05.2008. 54616 P
US 14.07.2008. 80312 P
US 15.01.2009. 144776 P
(96) EP 13165585.4 20.05.2009. EN
(97) EP 2620435 31.07.2013. 201331 EN
(54) PHENYL AND BENZODIOXINYL SUBSTITUTED INDAZOLE DERIVATIVES
(71) ASTRAZENECA AB, 151 85 Södertälje, SE
;BAYER PHARMA AKTIENGESELLSCHAFT, Müllerstrasse 178, 13353 Berlin, DE
(72) BERGER, MARKUS, D-133 53 Berlin, DE
DAHMEN, JAN, Macclesfield, Cheshire SK10 4TG, GB
EDMAN, KARL, SE-431 83 Mölndal, SE
ERIKSSON, ANDERS, SE-431 83 Mölndal, SE
HANSSON, THOMAS, SE-431 83 Mölndal, SE
HEMMERLING, MARTIN, SE-431 83 Mölndal, SE
HOSSAIN, NAFIZAL, SE-431 83 Mölndal, SE
KLINGSTETD, PER, TOMAS, SE-431 83 Mölndal, SE
LEPISTÖ, MATTI, JUHANI, Mölndal, SE
NILSSON, STINABRITT, Macclesfield, Cheshire SK10 4TG, GB
REHWINKEL, HARTMUT, D-133 53 Berlin, DE
(74) CURRAN, CLAIR, Ropes & Gray International LLP 5 New Street Square, London EC4A 3BF, GB

---

(51) **EP 1853589***
C07D 403/04 (2006.01)
C07D 409/04 (2006.01)
C07D 401/04 (2006.01)
C07D 209/08 (2006.01)
C07D 209/12 (2006.01)
C07D 209/10 (2006.01)
(23) 01.09.2015.
(30) US 11.02.2005. 652072 P
(86) PCT/US2006004776 10.02.2006. EN
(96) EP 06734761.7 10.02.2006. EN
(87) WO2006086657 17.08.2006. 200633
(97) EP 1853589 14.11.2007. 200746 EN
(54) PROCESS FOR PREPARING 2,3-DISUBSTITUTED INDOLES
(71) BOEHRINGER INGELHEIM INTERNATIONAL GMBH, Binger Str. 173, 55216 Ingelheim, DE
BOEHRINGER INGELHEIM PHARMA GMBH & CO. KG, Binger Strasse 173, 55216 Ingelheim, DE
(72) KHODABOCUS, AHMAD, Ridgefield, CT 06877-1368, US
LU, ZHI-HUI, Ridgefield, CT 06877-0368, US
SENANAYAKE, CHRIS, H., Ridgefield, CT 06877-0368, US
WEI, HANXUN, Ridgefield, CT 06877-0368, US
ZHANG, YONGDA, Ridgefield, CT 06877-0368, US
(74) SIMON, ELKE ANNA MARIA, Boehringer Ingelheim GmbH Binger Strasse 173, 55216 Ingelheim am Rhein, DE

---

(51) **EP 2049504***
C07D 403/06 (2006.01)
A61K 31/517 (2006.01)
A61P 31/00 (2006.01)
(23) 21.07.2015.
(30) EP 07.08.2006. 06380225
US 07.08.2006. 835863 P
US 26.06.2007. 929408 P
EP 26.06.2007. 07380186
(86) PCT/US2007017476 06.08.2007. EN
(96) EP 07836538.4 06.08.2007. EN
(87) WO2008021049 21.02.2008. 200808
(97) EP 2049504 22.04.2009. 200917 EN
(54) CRYSTALLINE ANTIFUNGAL COMPOUNDS
(71) PALAU PHARMA, S.A., Av. Cami Reial 51-57, 08184 Palau-solità i Plegamans, ES
(72) PAREDES, ANTONIO, CANOVAS, E -08551 Tona, ES
ORPI, JAVIER, BARTROLI, E-08034 Barcelona, ES
GRAU, ELIES, MOLINS, E-08193 Bellaterra, ES
SERRA, ANNA, ROIG, E-08193 Bellaterra, ES
MEYER, KEVIN, Lebanon, IN 46052, US
LORIMER, KEITH, West Lafayette, IN 47906, US
(74) PATENTANWÄLTE RUFF, WILHELM, BEIER, DAUSTER & PARTNER MBB, Kronenstraße 30, 70174 Stuttgart, DE

---

(51) **EP 1981883***
C07D 417/04 (2006.01)
A61K 31/4436 (2006.01)
A61K 31/496 (2006.01)
A61P 25/28 (2006.01)
C07D 417/14 (2006.01)
C07D 513/04 (2006.01)
(23) 28.07.2015.
(30) US 27.01.2006. 762654 P
(86) PCT/SE2007000068 25.01.2007. EN
(96) EP 07709290.6 25.01.2007. EN

(87) WO2007086800 02.08.2007. 200731
(97) EP 1981883 22.10.2008. 200843 EN
(54) NOVEL HETEROARYL SUBSTITUTED BENZOTHIAZOLES
(71) NAVIDEA BIOPHARMACEUTICALS, INC., 425 Metro Place North, Suite 300, Dublin, OH 43017, US
(72) GRAVENFORS, YLVA, S-151 85 Södertälje, SE
JONASSON, CATRIN, S-151 85 Södertälje, SE
MALMSTRÖM, JONAS, S-151 85 Södertälje, SE
NORDVALL, GUNNAR, S-151 85 Södertälje, SE
PYRING, DAVID, S-151 85 Södertälje, SE
SLIVO, CAN, S-151 85 Södertälje, SE
SOHN, DANIEL, S-151 85 Södertälje, SE
STRÖM, PETER, S-151 85 Södertälje, SE
WENSBO, DAVID, S-226 43 Lund, SE
(74) HOLMBERG, MARTIN TOR, Bergenstrahle & Lindvall AB P.O. Box 17704, 118 93 Stockholm, SE

---

(51) **EP 2391621***
C07D 451/02 (2006.01)
C07D 413/06 (2006.01)
A61K 31/436 (2006.01)
A61P 25/00 (2006.01)
C07D 498/08 (2006.01)
(23) 29.04.2015.
(30) US 02.02.2009. 206642 P
(86) PCT/US2010000255 29.01.2010. EN
(96) EP 10736150.3 29.01.2010. EN
(87) WO2010087981 05.08.2010. 201031
(97) EP 2391621 07.12.2011. 201149 EN
(54) BICYCLIC AMIDE DERIVATIVES FOR ENHANCING GLUTAMATERGIC SYNAPTIC RESPONSES
(71) CORTEX PHARMACEUTICALS, INC., 15241 Barranca Parkway, Irvine, CA 92718, US
(72) MUELLER, RUDOLF, Foothill RanchCA 92610, US
STREET, LESLIE, J., Laguna NiguelCA 92677, US
(74) REININGER, JAN CHRISTIAN, Adares Patent- und Rechtsanwälte Reininger & Partner Schumannstraße 2, 10117 Berlin, DE

---

(51) **EP 1735306***
C07D 453/02 (2006.01)
A61K 31/439 (2006.01)
A61P 25/18 (2006.01)
A61P 25/24 (2006.01)
A61P 25/26 (2006.01)
A61P 25/28 (2006.01)
A61P 25/32 (2006.01)
(23) 09.07.2015.
(30) US 25.03.2004. 555951 P
US 06.10.2004. 616033 P
(86) PCT/US2005010120 25.03.2005. EN
(96) EP 05745169.2 25.03.2005. EN
(87) WO2005092890 06.10.2005. 200540
(97) EP 1735306 27.12.2006. 200652 EN
(54) INDAZOLES, BENZOTHIAZOLES, BENZOISOTHIAZOLES, BENZISOXAZOLES, AND PREPARATION AND USES THEREOF
(71) MEMORY PHARMACEUTICALS CORPORATION, 100 Philips Parkway, Montvale, NJ 07645, US
(72) XIE, WENGE, Mahwah, NJ 07430, US
HERBERT, BRIAN, Stockholm, NJ 07460, US
SCHUMACHER, RICHARD, Monroe, NY 10950, US
NGUYEN, TRUC, MINH, New York, NY 10029, US
MA, JIANGUO, Natick, Massachusetts 01760, US
GAUSS, CARLA, MARIA, New York, NY 10601, US
TEHIM, ASHOK, Ridgewood, NJ 07450, US
(74) PFENNING, MEINIG & PARTNER GBR, Patent- und Rechtsanwälte Theresienhöhe 11a, 80339 München, DE

---

(51) **EP 2152704***
C07D 471/04 (2006.01)
A61K 31/437 (2006.01)
(23) 20.06.2015.
(30) US 07.05.2007. 928155 P
US 19.02.2008. 66424 P
US 07.04.2008. 43089 P
(86) PCT/US2008005865 06.05.2008. EN
(96) EP 08767640.9 06.05.2008. EN
(87) WO2008137176 13.11.2008. 200846
(97) EP 2152704 17.02.2010. 201007 EN
(54) PYRAZOLO-PYRIDINONE COMPOUNDS, PROCESS FOR THEIR PREPARATION, AND THEIR PHARMACEUTICAL USE
(71) AMGEN INC., One Amgen Center Drive, Thousand Oaks, CA 91320, US
(72) PETTUS, LIPING H., Thousand Oaks, California 91360, US
TASKER, ANDREW, Simi Valley, California 93065, US
XU, SHIMIN, San Diego CA 92126, US
WURZ, RYAN, Newbury Park, California 91320, US
(74) GRÜNECKER PATENT- UND RECHTSANWÄLTE PARTG MBB, Leopoldstraße 4, 80802 München, DE

---

(51) **EP 2396324***
C07D 471/04 (2006.01)
A61K 31/437 (2006.01)
A61P 27/02 (2006.01)
(23) 01.09.2015.
(30) EP 13.02.2009. 09360013
(86) PCT/EP2010051556 09.02.2010. EN
(96) EP 10706180.6 09.02.2010. EN
(87) WO2010092041 19.08.2010. 201033
(97) EP 2396324 21.12.2011. 201151 EN
(54) Ý1, 2, 4¨TRIAZOLO Ý1, 5 -A¨PYRIDINES AS KINASE INHIBITORS
(71) FOVEA PHARMACEUTICALS, Institut de la Vision 17 Rue Moreau, 75012 Paris, FR

(72) LERICHE, CAROLINE, F-75014 Paris, FR
AUCLAIR, ERIC, F-91310 Montlhery, FR
LE ROUX, JACQUES, F-93310 Le Pre Saint Gervais, FR
MIDDLEMISS, DAVID, Bishop's Stortford Hertfordshire CM23 3NF, GB
(74) VOSSIUS & PARTNER PATENTANWÄLTE RECHTSANWÄLTE MBB, Siebertstrasse 3, 81675 München, DE

---

(51) **EP 2398798***
C07D 471/04 (2006.01)
A61P 11/00 (2006.01)
A61P 29/00 (2006.01)
A61K 31/4162 (2006.01)
(23) 01.09.2015.
(30) GB 17.02.2009. 0902651
GB 11.05.2009. 0908069
(86) PCT/GB2010050257 16.02.2010. EN
(96) EP 10704973.6 16.02.2010. EN
(87) WO2010094956 26.08.2010. 201034
(97) EP 2398798 28.12.2011. 201152 EN
(54) TRIAZOLOPYRIDINE DERIVATIVES AS P38 MAP KINASE INHIBITORS
(71) CHIESI FARMACEUTICI S.P.A., Via Palermo, 26/A, 43100 Parma, IT
(72) FINCH, HARRY, Berkshire SL2 4SY, GB
MONTANA, JOHN, Berkshire SL2 4SY, GB
VAN NIEL, MONIQUE BODIL, Berkshire SL2 4SY, GB
WOO, CHI-KIT, Berkshire SL2 4SY, GB
KNIGHT, JAMIE, Berkshire SL2 4SY, GB
WASZKOWYCZ, BOHDAN, Berkshire SL2 4SY, GB
(74) MINOJA, FABRIZIO, Bianchetti Bracco Minoja S.r.l. Via Plinio, 63, 20129 Milano, IT

---

(51) **EP 2411391***
C07D 473/34 (2006.01)
A61K 31/52 (2006.01)
A61P 35/00 (2006.01)
(23) 17.07.2015.
(30) US 05.08.2009. 231550 P
US 24.03.2009. 162980 P
(86) PCT/US2010028554 24.03.2010. EN
(96) EP 10722454.5 24.03.2010. EN
(87) WO2010111432 30.09.2010. 201039
(97) EP 2411391 01.02.2012. 201205 EN
(54) ATROPISOMERS OF 2-PURINYL-3-TOLYL-QUINAZOLINONE DERIVATIVES AND METHODS OF USE
(71) GILEAD CALISTOGA LLC, 333 Lakeside Drive, Foster City. CA 94404, US
(72) EVARTS, JERRY, B., Foster City, CA 94404, US
ULRICH, ROGER, G., Foster City, CA 94404, US
(74) GOODFELLOW, HUGH ROBIN, Carpmaels & Ransford LLP One Southampton Row, London WC1B 5HA, GB

(51) **EP 1871777***
C07D 498/04 (2006.01)
A61K 31/5365 (2006.01)
A61P 31/00 (2006.01)
(23) 20.08.2015.
(30) EP 11.04.2005. 05102847
(86) PCT/EP2006061499 11.04.2006. EN
(96) EP 06725694.1 11.04.2006. EN
(87) WO2006108828 19.10.2006. 200642
(97) EP 1871777 02.01.2008. 200801 EN
(54) (1, 10B-DIHYDRO-2-(AMINOALKYL-PHENYL)-5H-PYRAZ0L0 [1,5-C] [1,3] BENZ0XAZIN-5-YL) PHENYL METHANONE DERIVATIVES AS HIV VIRAL REPLIATION INHIBITORS
(71) JANSSEN SCIENCES IRELAND UC, Eastgate Village, Eastgate, Little Island, County Cork, IE
(72) TAHRI, ABDELLAH, B-1070 Anderlecht, BE
HU, LILI, B-2800 Mechelen, BE
SURLERAUX, DOMINIQUE LOUIS NESTOR GHISLAIN, B-1440 Braine-le-château, BE
WIGERINCK, PIET TOM BERT PAUL, B-2840 Terhagen, BE
(74) DAELEMANS, FRANK F.R., J&J Patent Law Department Turnhoutseweg 30, 2340 Beerse, BE

---

(51) **EP 1973548***
C07F 5/02 (2006.01)
C07K 5/00 (2006.01)
A61P 3/08 (2006.01)
A61K 31/401 (2006.01)
A61K 31/4045 (2006.01)
C07D 403/06 (2006.01)
C07K 5/117 (2006.01)
C07D 207/10 (2006.01)
C07D 207/16 (2006.01)
(23) 21.08.2015.
(30) US 19.12.2005. 752017 P
(86) PCT/US2006047853 15.12.2006. EN
(96) EP 06849964.9 15.12.2006. EN
(87) WO2007100374 07.09.2007. 200736
(97) EP 1973548 01.10.2008. 200840 EN
(54) SOFT PROTEASE INHIBITORS AND PRO-SOFT FORMS THEREOF
(71) TRUSTEES OF TUFTS COLLEGE, 136 Harrison Avenue, Boston, MA 02111, US
(72) LAI, HUNG-SEN, Andover, MA 01810, US
WU, WENGEN, Medford, MA 02155, US
BACHOVCHIN, WILLIAM, W., Cambridge, MA 02142, US
(74) ATKINSON, JONATHAN DAVID MARK, HGF Limited Belgrave Hall Belgrave Street, Leeds LS2 8DD, GB

(51) **EP 2285384***
C07F 5/02 (2006.01)
A61K 31/69 (2006.01)
A61K 31/33 (2006.01)
A61K 45/06 (2006.01)
A61K 33/22 (2006.01)
A61K 31/43 (2006.01)
(23) 23.10.2012.
(30) US 12.05.2008. 52604 P
US 17.12.2008. 138484 P
(86) PCT/US2009043672 12.05.2009. EN
(96) EP 09747393.8 12.05.2009. EN
(87) WO2009140309 19.11.2009. 200947
(97) EP 2285384 23.02.2011. 201108 EN
(54) BORON-CONTAINING SMALL MOLECULES
(71) ANACOR PHARMACEUTICALS, INC., 1020 East Meadow Circle, Palo Alto, CA 94303-4330, US
GLAXOSMITHKLINE LLC, One Franklin Plaza 200 North 16th Street, Philadelphia, PA 19102, US
(72) XIA, YI, Palo Alto, CA 94306, US
ALLEY, MICHAEL, RICHARD, KEVIN, Santa Clara, CA 95051, US
ZHOU, YASHEEN, Moraga, CA 94556, US
HERNANDEZ, VINCENT, S., Watsonville, CA 95076, US
PLATTNER, JACOB, J., Orinda, CA 94563, US
DING, CHARLES, Z., Palo Alto, CA 94303, US
CAO, KATHY, Sunnyvale, CA 94087, US
ZHANG, YONG-KANG, San Jose, CA 95130, US
AKAMA, TSUTOMU, Sunnyvale, CA 94087, US
SLIGAR, JESSICA, Cary, NC 27571, US
BENOWITZ, ANDREW, BrentfordMiddlesex, GB
JIA, GUOFENG, Edmonton, Alberta T6J 6E4, CA
OU, LIGONG, Edmonton, Alberta T6R 3M2, CA
SARASWAT, NEERJA, Edmonton, Alberta T6L 3K6, CA
RAMACHANDRAN, SREEKANTH, Bangalore 560 016Karnataka, IN
DIAPER, CHRIS, Edmonton, AB T6E 5V2, CA
ZHANG, YANCHEN, Union City, CA 94587, US
BANDA, GOVERDHAN, REDDY, Edmonton, AB T6E 5V2, CA
NIEMAN, JAMES, Sherwood Park, Alberta T8H 2P8, CA
KERAMANE, MEDHI, Edmonton, Alberta T6E 5V2, CA
MOHAMMAD, RAHIM, Edmonton, Alberta T6E 5V2, CA
SUBEDI, RAJENDRA, Etobicoke Ontario, M9C 4W4, CA
LIANG, HONG, Edmonton, Alberta T6E 5V2, CA
SINGH, RAJESHWAR, Edmonton, Alberta T6R 2Y1, CA
(74) HGF LIMITED, Belgrave Hall Belgrave Street, Leeds LS2 8DD, GB

---

(51) **EP 1939209***
C07H 1/02 (2006.01)
C07H 15/04 (2006.01)
(23) 20.08.2015.
(30) US 31.08.2005. 712431 P
JP 01.09.2005. 2005253044
(86) PCT/JP2006316941 29.08.2006. JA
(96) EP 06796921.2 29.08.2006. JA
(87) WO2007026675 08.03.2007. 200710
(97) EP 1939209 02.07.2008. 200827 EN
(54) PROCESS FOR PRODUCTION OF LIPID A ANALOGUE
(71) EISAI R&D MANAGEMENT CO., LTD., 6-10, Koishikawa 4-chome, Bunkyo-ku, Tokyo 112-8088, JP
(72) TAGAMI, KATSUYA, Tsukuba-shi, Ibaraki 3002635, JP
SATO, KEIZO, Tsukuba-shi, Ibaraki 3002635, JP
MATSUO, KIMIHIRO, Kamisu-shi, Ibaraki 3140255, JP
ABE, TAICHI, Kamisu-shi, Ibaraki 3140255, JP
HAGA, TOYOKAZU, Kamisu-shi, Ibaraki 3140255, JP
(74) STANSFIELD, KEVIN, Eisai Europe Limited Legal - IP Department European Knowledge Centre Mosquito Way, Hatfield, Herts AL10 9SN, GB

---

(51) **EP 2360165**
C07H 7/04 (2006.01)
A61K 31/7042 (2006.01)
(23) 18.08.2015.
(30) DE 16.03.2004. 102004012676
DE 18.08.2004. 102004040168
DE 16.12.2004. 102004061145
EP 09.02.2005. 05002628
(96) EP 10179231.5 11.03.2005. DE
(97) EP 2360165 24.08.2011. 201134 DE
(54) GLUCOPYRANOSYL-SUBSTITUTED BENZENE DERIVATIVES, MEDICAMENTS CONTAINING SUCH COMPOUNDS, THEIR USE AND PROCESS FOR THEIR MANUFACTURE
(71) BOEHRINGER INGELHEIM INTERNATIONAL GMBH, Binger Strasse 173, 55216 Ingelheim, DE
BOEHRINGER INGELHEIM PHARMA GMBH & CO. KG, Binger Straße 173, 55216 Ingelheim am Rhein, DE
(72) HIMMELSBACH, FRANK, 88441 Mittelbiberach, DE
ECKHARDT, MATTHIAS, 88400 Biberach, DE
EICKELMANN, PETER, 88441 Mittelbiberach, DE
BARSOUMIAN, EDWARD LEON, Saragota, CA 95070, US
THOMAS, LEO, 88400 Biberach, DE
(74) SIMON, ELKE ANNA MARIA, Boehringer Ingelheim GmbH Binger Strasse 173, 55216 Ingelheim am Rhein, DE

---

(51) **EP 2457918**
C07H 7/04 (2006.01)
A61K 31/70 (2006.01)
A61P 3/10 (2006.01)
(23) 25.08.2015.
(30) US 28.06.2006. 817118 P
US 20.06.2007. 765481
(96) EP 12152907.7 21.06.2007. EN
(97) EP 2457918 30.05.2012. 201222 EN

(54) CRYSTALLINE SOLVATES AND COMPLEXES OF (1S)-1,5-ANHYDRO-1-C-(3-((PHENYL) METHYL) PHENYL)-D-GLUCITOL DERIVATIVES WITH AMINO ACIDS AS SGLT2 INHIBITORS FOR THE TREATMENT OF DIABETES
(71) ASTRAZENECA AB, 151 85 Södertälje, SE
(72) GOUGOUTAS, JACK Z., Princeton, NJ New Jersey 08540, US
NIRSCHL, ALEXANDRA A., Yardley, PA Pennsylvania 19067, US
SINGH, JANAK, Pennington, NJ New Jersey 08534, US
DIMARCO, JOHN D., Princeton, NJ New Jersey 08543, US
LOBINGER, HILDEGARD, 93059 Regensburg, DE
RAMAKRISHNAN, SRIVIDYA, Miltown, NJ New Jersey 08850, US
DESHPANDE, PRASHANT P., New Brunswick, NJ New Jersey 08903, US
BIEN, JEFFREY T., New Brunswick, NJ New Jersey 08903, US
LAI, CHIAJEN, New Brunswick, NJ New Jersey 08903, US
WANG, CHENCHI, New Brunswick, NJ New Jersey 08903, US
RIEBEL, PETER, 94099 Ruhstorf A.d.Rott, DE
GROSSO, JOHN ANTHONY, Princeton Junction, New Jersey 08550, US
(74) REITSTÖTTER KINZEBACH, Patentanwälte Sternwartstrasse 4, 81679 München, DE

---

(51) **EP 1694693***
C07H 21/00 (2006.01)
C07B 61/00 (2006.01)
C07K 1/00 (2006.01)
A61K 38/00 (2006.01)
(23) 01.07.2015.
(30) US 17.12.2003. 530854 P
US 30.01.2004. 540681 P
US 15.03.2004. 553715 P
US 16.07.2004. 588672 P
(86) PCT/US2004042964 17.12.2004. EN
(96) EP 04815081.7 17.12.2004. EN
(87) WO2005058479 30.06.2005. 200526
(97) EP 1694693 30.08.2006. 200635 EN
(54) METHODS FOR SYNTHESIS OF ENCODED LIBRARIES
(71) GLAXOSMITHKLINE LLC, One Franklin Plaza 200 North 16th Street, Philadelphia, PA 19102, US
(72) MORGAN, BARRY, Franklin, MA 02038, US
HALE, STEPHEN, Belmont, MA 02478, US
ARICO-MUENDEL, CHRISTOPHER, C., West Roxbury, MA 02132, US
CLARK, MATHEW, Cambridge, MA 02139, US
WAGNER, RICHARD, Cambridge, MA 02138, US
ISRAEL, DAVIDE, I., Concord, MA 01742, US
GEFTER, MALCOLM, L., Lincoln, MA 01773, US
BENJAMIN, DENNIS, Redmond, Washington 98052, US
HANSEN, NILS, JACOB, VEST, San Francisco, CA 94114, US
KAVARNA, MALCOLM, J., Burlington, MA 01803, US
CREASER, STEFFAN, PHILLIP, Cambrdige, MA 02139, US
FRANKLIN, GEORGE, J., Auburn, MA 01501, US
CENTRELLA, PAOLO, A., Acton, MA 01720, US
ACHARYA, RAKSHA, A., Bedford, MA 01730, US
(74) LOCK, GRAHAM JAMES, Fry Heath & Spence LLP The Gables Massetts Road, HorleySurrey RH6 7DQ, GB

---

(51) **EP 1846431***
C07H 21/00 (2006.01)
(23) 01.08.2015.
(30) EP 28.01.2005. 05001768
US 28.01.2005. 647457 P
(86) PCT/EP2006050503 30.01.2006. EN
(96) EP 06707883.2 30.01.2006. EN
(87) WO2006079660 03.08.2006. 200631
(97) EP 1846431 24.10.2007. 200743 EN
(54) PURIFICATION OF OLIGONUCLEOTIDES
(71) GIRINDUS AG, Buchenallee 20, 51427 Bergisch-Gladbach, DE
(72) LANGE, MEINOLF, 72181 Starzach-Felldorf, DE
GRÖSSEL, OLAF, 33790 Halle/Westfalen, DE
LINK, FRITZ, 51427 Bensberg, DE
SCHÖNBERGER, ANDREAS, 38539 Müden, DE
HOHLFELD, ANDREAS, 32457 Porta Westfalica, DE
(74) MROSS, STEFAN P.M., Solvay S.A. Departement Propriété Industrielle 310, rue de Ransbeek, 1120 Bruxelles, BE

---

(51) **EP 1838730***
C07H 21/04 (2006.01)
A61K 49/00 (2006.01)
A61K 38/00 (2006.01)
C12P 21/06 (2006.01)
C07K 14/495 (2006.01)
C07K 14/475 (2006.01)
C07K 14/485 (2006.01)
A61K 38/17 (2006.01)
A61K 38/18 (2006.01)
(23) 07.07.2015.
(30) US 11.01.2005. 643089 P
(86) PCT/US2005023139 30.06.2005. EN
(96) EP 05763234.1 30.06.2005. EN
(87) WO2006076041 20.07.2006. 200629
(97) EP 1838730 03.10.2007. 200740 EN
(54) PAN-HER ANTAGONISTS AND METHODS OF USE
(71) MOLECULAR LOGIX, INC., 4200 Research Forest Drive Suite 120, The Woodlands, TX 77381, US
(72) PIENKOS, PHILIP, T., The Woodlands, TX 77381, US

MONTICELLO, DANIEL, J., The Woodlands, TX 77381, US
(74) LEE, NICHOLAS JOHN, Kilburn & Strode LLP 20 Red Lion Street, London WC1R 4PJ, GB

---

(51) **EP 2318395***
C07K 5/08 (2006.01)
A61K 38/06 (2006.01)
A61P 35/00 (2006.01)
C07D 403/10 (2006.01)
C07D 403/12 (2006.01)
A61K 31/4025 (2006.01)
(23) 05.08.2015.
(30) US 02.08.2008. 85844 P
(86) PCT/US2009051522 23.07.2009. EN
(96) EP 09805348.1 23.07.2009. EN
(87) WO2010017035 11.02.2010. 201006
(97) EP 2318395 11.05.2011. 201119 EN
(54) INHIBITORS OF IAP
(71) GENENTECH, INC., 1 DNA Way, South San Francisco, CA 94080, US
(72) DUDLEY, DANNETTE, PacificaCA 94044, US
FLYGARE, JOHN, A., BurlingameCA 94010, US
NDUBAKU, CHUDI, San FranciscoCA 94107, US
(74) WYTENBURG, WILHELMUS JOHANNES, Mewburn Ellis LLP, City Tower40 Basinghall StreetLondon EC2V 5DE, GB

---

(51) **EP 1791859***
C07K 14/065 (2006.01)
G01N 33/50 (2006.01)
C12N 15/62 (2006.01)
A61K 38/16 (2006.01)
C12N 15/39 (2006.01)
(23) 28.09.2015.
(30) ES 02.09.2004. 200402123
(86) PCT/EP2005009449 02.09.2005. EN
(96) EP 05783052.3 02.09.2005. EN
(87) WO2006024533 09.03.2006. 200610
(97) EP 1791859 06.06.2007. 200723 EN
(54) CHEMOKINE BINDING ACTIVITY OF VIRAL TNF RECEPTORS AND RELATED PROTEINS
(71) ALCAMI PERTEJO, ANTONIO, Francisco Guerrero 1 Pta 7, 28700 San Sebastián de los Reyes, ES
(72) ALEJO HERBERG, ALI, E-28039 Madrid, ES
RUIZ-ARGUELLO, MARIA BEGOÑA, E-48670 Berango, ES
HO, YIN, Cambridge CB4 2NB, GB
SARAIVA, MARGARIDA, London N1 1TW, GB
SMITH, VICENT, P., Cambridge CB4 1S, GB
(74) PONS ARIÑO, ANGEL, Pons Patentes y Marcas Internacional, S.L. Glorieta Rubén Dario 4, 28010 Madrid, ES

(51) **EP 1856141***
C07K 14/08 (2006.01)
C12N 7/00 (2006.01)
C12N 7/04 (2006.01)
A61K 39/12 (2006.01)
(23) 01.09.2015.
(30) US 25.02.2005. 656523 P
US 27.10.2005. 730663 P
(86) PCT/IB2006000376 13.02.2006. EN
(96) EP 06779692.0 13.02.2006. EN
(87) WO2006129139 07.12.2006. 200649
(97) EP 1856141 21.11.2007. 200747 EN
(54) N PROTEIN MUTANTS OF PORCINE REPRODUCTIVE AND RESPIRATORY SYNDROME VIRUS
(71) ZOETIS P LLC, 100 Campus Drive, Florham Park, New Jersey 07932, US
(72) YOO, DONGWANPFIZER LTDEUROPEAN PHARMA PATENT DPT, Sandwich, Kent CT139NJ, GB
LEE, CHANGHEEPFIZER LTDEUROPEAN PHARM PATENT DPT, Sandwich, Kent CT139NJ, GB
CALVERT, JAY GREGORYPHARMACIA&UPJOHN COMPANY LLC, Kalamazoo, MI 49001, US
WELCH, SIAO-KUNPHARMACIA & UPJOHN COMPANY LLC, Kalamazoo, MI 49001, US
(74) MANNION, SALLY KIM, Zoetis UK Limited Walton Oaks Dorking Road, TadworthSurrey KT20 7NS, GB

---

(51) **EP 2240509***
C07K 14/18 (2006.01)
C12N 7/04 (2006.01)
(23) 01.09.2015.
(30) EP 08.02.2008. 08101404
(86) PCT/EP2009051351 06.02.2009. EN
(96) EP 09707152.6 06.02.2009. EN
(87) WO2009098277 13.08.2009. 200933
(97) EP 2240509 20.10.2010. 201042 EN
(54) FLAVIVIRIDAE MUTANTS COMPRISING A DELETION IN THE CAPSID PROTEIN FOR USE AS VACCINES
(71) HEINZ, FRANZ XAVER, Department of Virology Medical University of Vienna Kinderspitalgasse 15, 1090 Wien, AT
MANDL, CHRISTIAN, Obere Heidegasse 10, 7143 Apetlon, AT
(72) HEINZ, FRANZ X., A-1170 Vienna, AT
MANDL, CHRISTIAN, A-1160 Vienna, AT
SCHLICK, PETRA, A-1100 Vienna, AT
MEINKE, ANDREAS, A-3013 Pressbaum, AT
(74) SONN & PARTNER PATENTANWÄLTE, Riemergasse 14, 1010 Wien, AT

(51) **EP 2343313**
C07K 14/285 (2006.01)
C07K 16/12 (2006.01)
(23) 18.08.2015.
(30) GB 14.05.2004. 0410866
(96) EP 10194789.3 16.05.2005. EN
(97) EP 2343313 13.07.2011. 201128 EN
(54) POLYPEPTIDES FROM NON-TYPEABLE HAEMOPHILUS INFLUENZAE
(71) NOVARTIS VACCINES AND DIAGNOSTICS S.R.L., Via Fiorentina 1, 53100 Siena (SI), IT
(72) MASIGNANI, VEGA, 53100 Siena, IT
ARICO, MARIA B., 53100 Siena, IT
(74) CARPMAELS & RANSFORD LLP, One Southampton Row, London WC1B 5HA, GB

---

(51) **EP 2351773**
C07K 14/285 (2006.01)
C07K 16/12 (2006.01)
(23) 28.08.2015.
(30) GB 14.05.2004. 0410866
(96) EP 10190381.3 16.05.2005. EN
(97) EP 2351773 03.08.2011. 201131 EN
(54) POLYPEPTIDES FROM NON-TYPEABLE HAEMOPHILUS INFLUENZAE
(71) NOVARTIS VACCINES AND DIAGNOSTICS S.R.L., Via Fiorentina 1, 53100 Siena (SI), IT
(72) MASIGNANI, VEGA, 53100 Siena, IT
ARICO, MARIA B., 53100 Siena, IT
(74) MARSHALL, CAMERON JOHN, Carpmaels & Ransford LLP One Southampton Row, London WC1B 5HA, GB

---

(51) **EP 2351774**
C07K 14/285 (2006.01)
C07K 16/12 (2006.01)
(23) 28.08.2015.
(30) GB 14.05.2004. 0410866
(96) EP 10190390.4 16.05.2005. EN
(97) EP 2351774 03.08.2011. 201131 EN
(54) POLYPEPTIDES FROM NON-TYPEABLE HAEMOPHILUS INFLUENZAE
(71) NOVARTIS VACCINES AND DIAGNOSTICS S.R.L., Via Fiorentina 1, 53100 Siena (SI), IT
(72) MASIGNANI, VEGA, 53100 Siena, IT
ARICO, MARIA B., 53100 Siena, IT
(74) CARPMAELS & RANSFORD LLP, One Southampton Row, London WC1B 5HA, GB

---

(51) **EP 1991572***
C07K 14/435 (2006.01)
(23) 28.07.2015.
(30) US 17.02.2006. 774853 P
US 23.06.2006. 805634 P
(86) PCT/US2007062349 16.02.2007. EN
(96) EP 07757148.7 16.02.2007. EN
(87) WO2007098420 30.08.2007. 200735
(97) EP 1991572 19.11.2008. 200847 EN
(54) PEPTIDES THAT BLOCK THE BINDING OF IGG TO FCRN
(71) BIOGEN HEMOPHILIA INC., 250 Binney Street, Cambridge MA 02142, US
(72) MEZO, ADAM, R., Waltham, MA 02451, US
MCDONNELL, KEVIN, A., Waltham, MA 02451, US
HEHIR, CRISTINA, TAN, A., Niskayuna, NY 12309, US
CASTRO, ALFREDO, Winchester, MA 01890, US
(74) MILLER, DAVID JAMES, Mathys & Squire LLP The Shard 32 London Bridge Street, London SE1 9SG, GB

---

(51) **EP 2203471***
C07K 14/435 (2006.01)
(23) 22.07.2015.
(30) US 09.08.2007. 954968 P
(86) PCT/US2008071960 01.08.2008. EN
(96) EP 08827004.6 01.08.2008. EN
(87) WO2009020867 12.02.2009. 200907
(97) EP 2203471 07.07.2010. 201027 EN
(54) IMMUNOMODULATORY PEPTIDES
(71) SYNTONIX PHARMACEUTICALS, INC., 9 Fourth Avenue, Waltham, MA 02451, US
(72) MCDONNELL, KEVIN A, Waltham, Massachusetts 02451, US
MEZO, ADAM R, Needham, MA 02492, US
(74) VOSSIUS & PARTNER PATENTANWÄLTE RECHTSANWÄLTE MBB, Siebertstrasse 3, 81675 München, DE

---

(51) **EP 1725251***
C07K 14/47 (2006.01)
C12N 15/67 (2006.01)
C12P 21/02 (2006.01)
C12N 9/00 (2006.01)
(23) 22.07.2015.
(30) US 18.12.2003. 531312 P
US 26.02.2004. 548761 P
(86) PCT/US2004042535 16.12.2004. EN
(96) EP 04822141.0 16.12.2004. EN
(87) WO2006001832 05.01.2006. 200601
(97) EP 1725251 29.11.2006. 200648 EN
(54) SELECTIVE INCORPORATION OF 5-HYROXYTRYPOPHAN INTO PROTEINS IN MAMMALIAN CELLS
(71) THE SCRIPPS RESEARCH INSTITUTE, 10550 North Torrey Pines Road, La Jolla, CA 92037, US
(72) ZHANG, ZHIWEN, San Diego, CA 92130, US
ALFONTA, LITAL, San Diego, CA 92122, US
SCHULTZ, PETER, La Jolla, CA 92037, US
(74) KIDDLE, SIMON JOHN, Mewburn Ellis LLP, City Tower40 Basinghall StreetLondon EC2V 5DE, GB

(51) **EP 2274334***
C07K 16/00 (2006.01)
(23) 28.07.2015.
(30) US 28.03.2008. 40459
(86) PCT/US2009038636 27.03.2009. EN
(96) EP 09726334.7 27.03.2009. EN
(87) WO2009121004 01.10.2009. 200940
(97) EP 2274334 19.01.2011. 201103 EN
(54) NEUTRALIZING MOLECULES TO VIRAL ANTIGENS
(71) SEA LANE BIOTECHNOLOGIES, LLC, 356 Selby Lane, Atherton, CA 94027, US
(72) HOROWITZ, LAWRENCE, AthertonCA 94027, US
BHATT, RAMESH, R., BelmontCA 94002, US
KASHYAP, ARUN, K., NewarkCA 94560, US
(74) DENISON, CHRISTOPHER MARCUS, Mewburn Ellis LLP, City Tower40 Basinghall StreetLondon EC2V 5DE, GB

---

(51) **EP 2500356**
C07K 16/24 (2006.01)
C07K 16/28 (2006.01)
C07K 16/46 (2006.01)
A61K 39/395 (2006.01)
(23) 05.09.2015.
(30) US 19.08.2005. 709911 P
US 02.11.2005. 732892 P
(96) EP 12161985.2 18.08.2006. EN
(97) EP 2500356 19.09.2012. 201238 EN
(54) DUAL VARIABLE DOMAIN IMMUNOGLOBULIN AND USES THEREOF
(71) ABBVIE INC., 1 North Waukegan Road, North Chicago, IL 60064, US
(72) WU, CHENGBIN, Pudong, Shanghai, CN
GHAYUR, TARIQ, Holliston, MA 01746, US
DIXON, RICHARD, W., Jefferson, MA 01522, US
SALFELD, JOCHEN, G., North Grafton, MA 01536, US
(74) MODIANO, MICAELA NADIA, Modiano & Partners (DE) Thierschstrasse 11, 80538 München, DE

---

(51) **EP 2500357**
C07K 16/24 (2006.01)
C07K 16/28 (2006.01)
C07K 16/46 (2006.01)
A61K 39/395 (2006.01)
(23) 05.09.2015.
(30) US 19.08.2005. 709911 P
US 02.11.2005. 732892 P
(96) EP 12161999.3 18.08.2006. EN
(97) EP 2500357 19.09.2012. 201238 EN
(54) DUAL VARIABLE DOMAIN IMMUNOGLOBULIN AND USES THEREOF
(71) ABBVIE INC., 1 North Waukegan Road, North Chicago, IL 60064, US
(72) WU, CHENGBIN, Shrewsbury, MA 01545, US
GHAYUR, TARIQ, Holliston, MA 01746, US
DIXON, RICHARD, W., Jefferson, MA 01522, US
SALFELD, JOCHEN, G., North Grafton, MA 01536, US
(74) MODIANO, MICAELA NADIA, Modiano & Partners (DE) Thierschstrasse 11, 80538 München, DE

---

(51) **EP 2816059**
C07K 16/26 (2006.01)
A61K 39/395 (2006.01)
A61K 38/18 (2006.01)
A61P 7/06 (2006.01)
A61P 3/12 (2006.01)
(23) 25.06.2015.
(30) US 01.05.2008. 49687 P
(96) EP 14167831.8 28.04.2009. EN
(97) EP 2816059 24.12.2014. 201452 EN
(54) ANTI-HEPCIDIN ANTIBODIES AND METHODS OF USE
(71) AMGEN, INC, One Amgen Center Drive, Thousand Oaks, CA 91320-1799, US
(72) FOLTZ, IAN, Burnaby, BC V5A 4B9, CA
GALLO, MICHAEL, North Vancouver, BC V7R 2R1, CA
COOKE, KEEGAN, Ventura, CA 93003, US
KETCHEM, RANDAL R., Snohomish, WA 98296, US
MEHLIN, CHRISTOPHER, Seattle, WA 98107, US
(74) GRÜNECKER PATENT- UND RECHTSANWÄLTE PARTG MBB, Leopoldstraße 4, 80802 München, DE

---

(51) **EP 1984403***
C07K 16/28 (2006.01)
(23) 11.12.2015.
(30) US 12.01.2006. 759085 P
US 12.01.2006. 758426 P
US 18.05.2006. 801991 P
(86) PCT/US2007000711 11.01.2007. EN
(96) EP 07716538.9 11.01.2007. EN
(87) WO2007084321 26.07.2007. 200730
(97) EP 1984403 29.10.2008. 200844 EN
(54) ANTIBODIES TO OX-2/CD200 AND USES THEREOF
(71) ALEXION PHARMACEUTICALS, INC., 352 Knotter Drive, Cheshire, CT 06410, US
(72) BOWDISH, KATHERINE, S., Del Mar, CA 92014, US
KRETZ-ROMMEL, ANKE, San Diego, CA 92116, US
FAAS, MCKNIGHT, SUSAN, Old Lyme, CT 06371, US
SPRINGHORN, JEREMY, P., Guilford, CT 06437, US
WU, DAYANG, Cheshire, CT 06410, US
(74) D YOUNG & CO LLP, 120 Holborn, London EC1N 2DY, GB

(51) **EP 2470568***
C07K 16/28 (2006.01)
(23) 05.01.2016.
(30) US 16.11.2009. 261728 P
US 29.08.2009. 238152 P
(86) PCT/US2010047006 27.08.2010. EN
(96) EP 10752666.7 27.08.2010. EN
(87) WO2011025964 03.03.2011. 201109
(97) EP 2470568 04.07.2012. 201227 EN
(54) THERAPEUTIC DLL4 BINDING PROTEINS
(71) ABBVIE INC., 1 North Waukegan Road, North Chicago, IL 60064, US
(72) BENATUIL, LORENZO, NorthboroughMA 01532, US
BOGHAERT, ERWIN, R., Pleasant PrairieWI 53158, US
GU, JIJIE, ShrewsburyMA 01545, US
HARRIS, MARIA, ShrewsburyMA 01545, US
HICKSON, JONATHAN, A., Lake VillaIL 60046, US
HSIEH, CHUNG-MING, NewtonMA 02459, US
KUTSKOVA, YULIYA, NorthboroughMA 01532, US
LI, YINGCHUN, Buffalo GroveIL 60089, US
LIU, ZHIHONG, GurneeIL 60031, US
MORGAN-LAPPE, SUSAN, ChicagoIL 60656, US
(74) FINNEGAN EUROPE LLP, 16 Old Bailey, London EC4M 7EG, GB

---

(51) **EP 2816060**
C07K 16/28 (2006.01)
C07K 19/00 (2006.01)
C07K 14/635 (2006.01)
A61K 39/395 (2006.01)
A61P 19/10 (2006.01)
A01K 67/027 (2006.01)
C07K 14/705 (2006.01)
(23) 25.06.2015.
(30) US 14.11.2005. 736664 P
(96) EP 14166902.8 13.11.2006. EN
(97) EP 2816060 24.12.2014. 201452 EN
(54) RANKL ANTIBODY-PTH/PTHRP CHIMERIC MOLECULES
(71) AMGEN INC., One Amgen Center Drive, Thousand Oaks, California 91320-1799, US
(72) KOSTENUIK, PAUL, Newbury Park, CA 91320, US
SHEN, WENYAN, Wayne, PA 19087, US
BOONE, THOMAS CHARLES, Newbury Park, CA 91320, US
(74) GRÜNECKER PATENT- UND RECHTSANWÄLTE PARTG MBB, Leopoldstraße 4, 80802 München, DE

---

(51) **EP 2297209***
C07K 16/46 (2006.01)
C07K 16/20 (2006.01)
C12P 21/08 (2006.01)
(23) 26.11.2015.
(30) US 03.06.2008. 130817 P
US 23.10.2008. 197172 P
(86) PCT/US2009046137 03.06.2009. EN
(96) EP 09759348.7 03.06.2009. EN
(87) WO2009149189 10.12.2009. 200950
(97) EP 2297209 23.03.2011. 201112 EN
(54) DUAL VARIABLE DOMAIN IMMUNOGLOBULINS AND USES THEREOF
(71) ABBVIE INC., 1 North Waukegan Road, North Chicago, IL 60064, US
(72) GHAYUR, TARIQ, HollistonMA 01746, US
ISAKSON, PETER, C., SouthboroughMA 01772, US
OLSON, LISA, M., HopkintonMA 01748, US
WU, CHENGBIN, ShrewsburyMA 01545, US
HUGUNIN, MARGARET, North GraftonMA 01536, US
KAMATH, RAJESH, V., ShrewsburyMA 01545, US
CUFF, CAROLYN, A., GraftonMA 01519, US
ALLEN, HAMISH, J., BoylstonMA 01505, US
(74) FINNEGAN EUROPE LLP, 16 Old Bailey, London EC4M 7EG, GB

---

(51) **EP 2121769***
C08B 37/10 (2006.01)
A61K 31/715 (2006.01)
(23) 01.09.2015.
(30) FR 14.02.2007. 0701055
(86) PCT/FR2008000173 12.02.2008. FR
(96) EP 08761873.2 12.02.2008. FR
(87) WO2008113919 25.09.2008. 200839
(97) EP 2121769 25.11.2009. 200948 FR
(54) LOW MOLECULAR WEIGHT HEPARINS INCLUDING AT LEAST ONE COVALENT BOND WITH BIOTIN OR A BIOTIN DERIVATIVE, METHOD FOR MAKING SAME AND USE THEREOF
(71) SANOFI, 54, rue La Boétie, 75008 Paris, FR
(72) HUBERT, PHILIPPE, F-75013 Paris, FR
MOURIER, PIERRE, F-75013 Paris, FR
VISKOV, CHRISTIAN, F-75013 Paris, FR
(74) BLOT, PHILIPPE ROBERT EMILE, Cabinet Lavoix 2, place d'Estienne d'Orves, 75441 Paris Cedex 09, FR

---

(51) **EP 2390285**
C09C 1/02 (2006.01)
(23) 28.07.2015.
(96) EP 10164408.6 28.05.2010. EN
(97) EP 2390285 30.11.2011. 201148 EN
(54) PROCESS FOR THE PREPARATION OF SURFACE TREATED MINERAL FILLER PRODUCTS AND USES OF SAME
(71) OMYA INTERNATIONAL AG, Baslerstrasse 42, 4665 Oftringen, CH
(72) BURI, MATTHIAS, 4852, Rothrist, CH
GANE, PATRICK A.C., 4852, Rothrist, CH
RENTSCH, SAMUEL, 4663, Aarburg, CH
BURKHALTER, RENÉ, 3360, Herzogenbuchsee, CH
(74) GLAS, HOLGER, Maiwald Patentanwalts GmbH Elisenhof Elisenstrasse 3, 80335 München, DE

(51) **EP 2115119***
C12N 1/20 (2006.01)
C12P 1/04 (2006.01)
(23) 28.08.2015.
(30) GB 19.01.2007. 0701021
(86) PCT/GB2008000149 18.01.2008. EN
(96) EP 08701827.1 18.01.2008. EN
(87) WO2008087410 24.07.2008. 200830
(97) EP 2115119 11.11.2009. 200946 EN
(54) INDUCTION OF MICROBIAL SECONDARY METABOLITES
(71) LALLEMAND U.K. LIMITED, 24 Great King Street, Edinburgh EH3 6QN, GB
(72) MEARNS-SPRAGG, ANDREW, Argyll PA34 5SD, GB
YAN, LIMING, Argyll PA34 4NU, GB
JUKES, KAREN, Argyll PA34 4BZ, GB
(74) CHAPMAN, PAUL GILMOUR, Marks & Clerk LLP Aurora 120 Bothwell Street, Glasgow G2 7JS, GB

---

(51) **EP 2126045***
C12N 5/00 (2006.01)
C12N 5/02 (2006.01)
C12N 5/08 (2006.01)
(23) 28.08.2015.
(30) US 30.01.2007. 898204 P
US 19.09.2007. 994354 P
(86) PCT/US2008001222 30.01.2008. EN
(96) EP 08724967.8 30.01.2008. EN
(87) WO2008094597 07.08.2008. 200832
(97) EP 2126045 02.12.2009. 200949 EN
(54) EARLY MESODERM CELLS, A STABLE POPULATION OF MESENDODERM CELLS THAT HAS UTILITY FOR GENERATION OF ENDODERM AND MESODERM LINEAGES AND MULTIPOTENT MIGRATORY CELLS (MMC)
(71) UNIVERSITY OF GEORGIA RESEARCH FOUNDATION, INC., Boyd Graduate Studies Research Center Room 633, Athens, Georgia 30602-7411, US
(72) DALTON, STEPHEN, Athens, GA 30606, US
REYNOLDS, DAVID, Athens, GA 30605, US
(74) DALL'OLIO, GIANCARLO, Invention S.r.l. Via delle Armi 1, 40137 Bologna, IT

---

(51) **EP 2190979***
C12N 5/07 (2010.01)
C12P 21/04 (2006.01)
C12Q 1/68 (2006.01)
(23) 06.08.2015.
(30) US 31.08.2007. 969283 P
(86) PCT/US2008074758 29.08.2008. EN
(96) EP 08798942.2 29.08.2008. EN
(87) WO2009029770 05.03.2009. 200910
(97) EP 2190979 02.06.2010. 201022 EN
(54) ENHANCEMENT OF TRANSGENE EXPRESSION FROM VIRAL-BASED VACCINE VECORS BY EXPRESSION OF SUPPRESSORS OF THE TYPE I INTERFERON RESPONSE
(71) AERAS GLOBAL TB VACCINE FOUNDATION, 1405 Research Boulevard, 3rd Floor, Rockville, MD 20850, US
(72) SADOFF, JERALD, C., Washington, DC 20002, US
FULKERSON, JOHN, Silver Spring, MD 20901, US
FAKRUDDIN-JAMILUDDIN, MOHAMAD, Frederick, MD 21703, US
STONE, MICHELE, R., Brookeville, MD 20833, US
ANANTHA, RAVI, Gaithersburg, MD 20877, US
(74) KRÖNCKE, ROLF, Gramm, Lins & Partner Patent- und Rechtsanwälte PartGmbB Freundallee 13 a, 30173 Hannover, DE

---

(51) **EP 2185201***
C12N 15/10 (2006.01)
C07K 16/24 (2006.01)
A61K 39/395 (2006.01)
(23) 21.07.2015.
(30) US 08.08.2007. 963964 P
(86) PCT/US2008009549 08.08.2008. EN
(96) EP 08795162.0 08.08.2008. EN
(87) WO2009020654 12.02.2009. 200907
(97) EP 2185201 19.05.2010. 201020 EN
(54) COMPOSITIONS AND METHODS FOR CRYSTALLIZING ANTIBODIES
(71) ABBVIE INC., 1 North Waukegan Road, North Chicago, IL 60064, US
(72) FRAUNHOFER, WOLFGANG, Newton, MA 02464, US
BORHANI, DAVID W., Hartsdale, NY 10530, US
WINTER, GERHARD, 82377 Penzberg, DE
GOTTSCHALK, STEFAN, 82031 Grunwald, DE
(74) MODIANO, MICAELA NADIA, Modiano & Partners Thierschstrasse 11, 80538 München, DE

---

(51) **EP 2628800**
C12N 15/113 (2010.01)
A61K 31/712 (2006.01)
(23) 22.07.2015.
(30) US 27.02.2008. 31835 P
EP 27.02.2008. 08003570
US 03.03.2008. 33340 P
WO 19.02.2009. PCT/EP2009/051986
(96) EP 13160931.5 26.02.2009. EN
(97) EP 2628800 21.08.2013. 201334 EN
(54) MICRORNA (MIRNA) MIR-21 FOR DIAGNOSTIC AND THERAPEUTIC PURPOSES
(71) JULIUS-MAXIMILIANS-UNIVERSITÄT WÜRZBURG, Sanderring 2, 97070 Würzburg, DE
(72) THUM, THOMAS, 97082 Würzburg, DE
BAUERSACHS, JOHANN, 97074 Würzburg, DE
ENGELHARDT, STEFAN, 97082 Würzburg, DE

GROSS, CARINA, 97072 Würzburg, DE
(74) CARPMAELS & RANSFORD LLP, One Southampton Row, London WC1B 5HA, GB

---

(51) **EP 2029752***
C12N 15/82 (2006.01)
A01H 5/10 (2006.01)
(23) 20.08.2015.
(30) US 31.05.2006. 809722 P
(86) PCT/US2007070070 31.05.2007. EN
(96) EP 07797922.7 31.05.2007. EN
(87) WO2007140451 06.12.2007. 200749
(97) EP 2029752 04.03.2009. 200910 EN
(54) METHODS FOR MAKING AND USING WHEAT PLANTS WITH INCREASED GRAIN PROTEIN CONTENT
(71) BASF AGROCHEMICAL PRODUCTS, B.V., Groningensingel 1, 6035 EA Arnhem, NL
(72) KEHLER, RONALD, E., Oakville, ON L6M 2H3, CA
CARLSON, DALE, R., Carrboro, NC 27510, US
DAHMER, MARK, L., Centennial, CO 80016, US
SINGH, BIJAY, K., Cary, NC 27519, US
HOWIE, WILLIAM, J., Cary, NC 27511, US
(74) REITSTÖTTER KINZEBACH, Patentanwälte Sternwartstrasse 4, 81679 München, DE

---

(51) **EP 2121964***
C12Q 1/26 (2006.01)
(23) 07.08.2015.
(30) US 10.01.2007. 884263 P
(86) PCT/US2008050456 08.01.2008. EN
(96) EP 08705761.8 08.01.2008. EN
(87) WO2008086325 17.07.2008. 200829
(97) EP 2121964 25.11.2009. 200948 EN
(54) METHOD FOR DETERMINING THE STABILITY OF ORGANIC METHYLENEAMINES IN THE PRESENCE OF SEMICARBAZIDE-SENSITIVE AMINE OXIDASE
(71) SANOFI, 54, rue La Boétie, 75008 Paris, FR
(72) ADEDOYIN, ADEDAYO, Bridgewater, New Jersey 08807, US
ANGELASTRO, MICHAEL, R., Bridgewater, New Jersey 08807, US
BICK, JULIE, ANN, Bridgewater, New Jersey 08807, US
CAIRNS, JENNIFER, Bridgewater, New Jersey 08807, US
HUANG, YONGQING, Bridgewater, New Jersey 08807, US
LIANG, GUYAN, Bridgewater, New Jersey 08807, US
LIM, HENG-KEANG, Bridgewater, New Jersey 08807, US
(74) ZWICKER, JÖRK, ZSP Patentanwälte Partnerschaftsgesellschaft Radlkoferstrasse 2, 81373 München, DE

(51) **EP 2450456**
C12Q 1/68 (2006.01)
(23) 11.08.2015.
(30) US 02.11.2006. 856157 P
(96) EP 11008194.0 02.11.2007. EN
(97) EP 2450456 09.05.2012. 201219 EN
(54) ASSESSMENT OF OOCYTE COMPETENCE
(71) YALE UNIVERSITY, Two Whitney Avenue, New Haven, CT 06510, US
(72) WELLS, DAGAN, Oxfordshire OX2 6DU, GB
PATRIZIO, PASQUALE, Guilford CT 06437, US
(74) GRÜNECKER PATENT- UND RECHTSANWÄLTE PARTG MBB, Leopoldstraße 4, 80802 München, DE

---

(51) **EP 1996736***
C21C 7/04 (2006.01)
(23) 01.09.2015.
(30) US 20.02.2006. 307744
(86) PCT/US2007062386 19.02.2007. EN
(96) EP 07757181.8 19.02.2007. EN
(87) WO2007098429 30.08.2007. 200735
(97) EP 1996736 03.12.2008. 200849 EN
(54) METHOD OF MAKING STEEL
(71) NUCOR CORPORATION, 1915 Rexford Road, Charlotte, NC 28211, US
(72) MANNING, CHRISTOPHER, P., Mount Pleasant, SC 29464, US
(74) GRÜNECKER PATENT- UND RECHTSANWÄLTE PARTG MBB, Leopoldstraße 4, 80802 München, DE

---

(51) **EP 2505678***
C22B 3/04 (2006.01)
C22B 3/06 (2006.01)
C22B 7/02 (2006.01)
C25C 1/18 (2006.01)
C25C 1/22 (2006.01)
(23) 01.07.2015.
(30) CN 24.11.2009. 200910238049
(86) PCT/CN2009076294 30.12.2009. ZH
(96) EP 09851590.1 30.12.2009. ZH
(87) WO2011063577 03.06.2011. 201122
(97) EP 2505678 03.10.2012. 201240 EN
(54) METHOD OF WASHING ANODE SLIME FROM LEAD-BISMUTH ALLOY ELECTROLYSIS
(71) JIANGXI RARE EARTH & RARE METALS TUNGSTEN GROUP HOLDING CO., LTD., No. 118 Beijing West Road, Nanchang, Jiangxi 330046, CN
(72) LIN, GUORONG, NanchangJiangxi 330046, CN
YU, HUANRONG, NanchangJiangxi 330046, CN
LI, JIHONG, NanchangJiangxi 330046, CN
(74) MITTLER, ENRICO, Mittler & C. S.r.l. Viale Lombardia, 20, 20131 Milano, IT

(51) **EP 2426257**
E01B 9/16 (2006.01)
(23) 23.07.2015.
(96) EP 10175436.4 06.09.2010. DE
(97) EP 2426257 07.03.2012. 201210 DE
(54) EXPANSION INSERT FOR RAILWAY SPIKE
(71) SERSA GROUP AG (SCHWEIZ), Würzgrabenstrasse 5, 8048 Zürich, CH
(72) SCHNYDER, CHRISTIAN, 8478, Gütighausen, CH
(74) FRISCHKNECHT, HARRY RALPH, Isler & Pedrazzini AG Gotthardstrasse 53 Postfach 1772, 8027 Zürich, CH

---

(51) **EP 2406434***
E01F 9/011 (2006.01)
E04C 3/08 (2006.01)
E04C 3/09 (2006.01)
E04C 3/40 (2006.01)
(23) 01.09.2015.
(30) WO 09.03.2009. PCT/NO2009/000084
(86) PCT/NO2010000059 17.02.2010. EN
(96) EP 10751060.4 17.02.2010. EN
(87) WO2010104397 16.09.2010. 201037
(97) EP 2406434 18.01.2012. 201203 EN
(54) TRUSS GIRDER AND METHOD FOR CONSTRUCTING THE SAME
(71) JURALCO AS, Hauger Skolevei 16, 1309 Rud, NO
(72) HEGLUND, KIM, N-1397 Nesøya, NO
TØNDEVOLD, TORE, N-0588 Oslo, NO
(74) ACAPO AS, P.O. Box 1880 Nordnes, 5817 Bergen, NO

---

(51) **EP 1853767***
E01F 15/04 (2006.01)
(23) 30.06.2015.
(30) AT 24.02.2005. 3122005
(86) PCT/AT2006000064 21.02.2006. DE
(96) EP 06704706.8 21.02.2006. DE
(87) WO2006089321 31.08.2006. 200635
(97) EP 1853767 14.11.2007. 200746 DE
(54) HIGHWAY SAFETY DEVICE
(71) SPELITZ, KNUT, Hartackerstrasse 34, 4060 Leonding, AT
(72) SPELITZ, KNUT, 4060 Leonding, AT

---

(51) **EP 1854932**
E04B 2/82 (2006.01)
(23) 21.07.2015.
(30) AT 12.05.2006. 8222006
(96) EP 07009295.2 09.05.2007. DE
(97) EP 1854932 14.11.2007. 200746 DE
(54) LEVELLING DEVICE
(71) BENE AG, Schwarzwiesenstrasse 3, 3340 Waidhofen an der Ybbs, AT
(72) BERGER, KARL, DIPL.-ING., 2340 Mödling, AT
(74) BURGER, HANNES, Anwälte Burger & Partner Rechtsanwalt GmbH Rosenauerweg 16, 4580 Windischgarsten, AT

---

(51) **EP 1802830***
E04H 6/28 (2006.01)
(23) 28.07.2015.
(30) CH 13.10.2004. 16882004
(86) PCT/CH2005000599 12.10.2005. DE
(96) EP 05788969.3 12.10.2005. DE
(87) WO2006039830 20.04.2006. 200616
(97) EP 1802830 04.07.2007. 200727 DE
(54) WHOLLY AUTOMATED MOBILE DEVICE AND CORRESPONDING FAST, ECONOMICAL AND COMPACT METHOD FOR PARKING PRIVATE VEHICLES
(71) STUTZ, FRIDOLIN, Grosszelgstrasse 2, 8426 Lufingen, CH
(72) STUTZ, FRIDOLIN, 8426 Lufingen, CH
(74) FELBER, JOSEF, Felber & Partner AG Dufourstrasse 116, 8008 Zürich, CH

---

(51) **EP 1781875***
E05B 3/00 (2006.01)
(23) 04.08.2015.
(30) DE 19.08.2004. 102004040087
(86) PCT/EP2005008279 30.07.2005. DE
(96) EP 05767889.8 30.07.2005. DE
(87) WO2006018114 23.02.2006. 200608
(97) EP 1781875 09.05.2007. 200719 DE
(54) ADAPTER AND CONNECTION ELEMENT FOR AN ARMATURE MECHANISM AND ARMATURE MECHANISM FOR A WINDOW, A DOOR OR SIMILAR
(71) ROTO FRANK AKTIENGESELLSCHAFT, Stuttgarter Strasse 145-149, 70771 Leinfelden-Echterdingen, DE
(72) STRLE, DUSAN, 1386 Stari Trg Pri Lozu, SI
PETROVCIC, JOZE, 1380 Cerknica, SI
MALNAR, DAMIJAN, 51307 Prezid, HR
MALNAR, SLAVKO, 51305 Trsce, HR
PETRIC, SAMO, 1386 Stari Trg Pri Lozu, SI
PIQEUR, MIKE, BRABANT S.A. ROTO FRANK N.V., B-1400 Nivelles, BE
(74) GROSSE, RAINER, Gleiss Große Schrell und Partner mbB Patentanwälte Rechtsanwälte Leitzstrasse 45, 70469 Stuttgart, DE

---

(51) **EP 2394011***
E06B 3/10 (2006.01)
E06B 3/30 (2006.01)
(23) 04.08.2015.
(30) IT 03.02.2009. PN20090009
IT 26.01.2010. PD20100012

(86) PCT/IT2010000024 29.01.2010. IT
(96) EP 10707361.1 29.01.2010. IT
(87) WO2010092608 19.08.2010. 201033
(97) EP 2394011 14.12.2011. 201150 EN
(54) A PROFILE FOR A FRAME OF AN OPENING ELEMENT, A FRAME OF AN OPENING ELEMENT COMPRISING THIS PROFILE, AND AN OPENING ELEMENT COMPRISING THIS FRAME
(71) LA VENUS S.P.A., Via Galoppat 116, 33087 Pasiano di Pordenone (PN), IT
(72) DIANA GIAMPIETRO, 33080 Prata di Pordenone (PN), IT
(74) SUSANETTO, CARLO, Cantaluppi & Partners S.r.l. Piazzetta Cappellato Pedrocchi, 18, 35122 Padova, IT

---

(51) **EP 2102442***
E06B 9/02 (2006.01)
E06B 3/70 (2006.01)
(23) 01.09.2015.
(30) HR 18.02.2004. 20040158
(86) PCT/HR2005000013 15.02.2005. EN
(96) EP 05708488.1 15.02.2005. EN
(87) WO2005078228 25.08.2005. 200534
(97) EP 2102442 23.09.2009. 200939 EN
(54) SYSTEM OF SNAP IN EXTRUDED ALUMINIUM PROFILES FOR ASSEMBLING ALUMINIUM MODULAR BOARD AND PROCESS FOR ASSEMBLING ALUMINIUM MODULAR BOARD
(71) ALU-M.E.C. GMBH, Fichtenstrasse 4, 97828 Marktheidenfeld, DE
(72) MARKO, GARTIS, 42223 Varazdinske Toplice, HR
(74) MARN, JURE, Ljubljanska ulica 9, 2000 Maribor, SI

---

(51) **EP 2539582***
F03B 17/06 (2006.01)
(23) 01.09.2015.
(86) PCT/HR2010000004 22.02.2010. HR
(96) EP 10722403.2 22.02.2010. HR
(87) WO2011101693 25.08.2011. 201134
(97) EP 2539582 02.01.2013. 201301 EN
(54) DRIVING ENGINE (WATER TURBINE) OF HYDROKINETIC FLOATING POWER PLANT WITH ENHANCED EFFICIENCY DEGREE, AND HYDROKINETIC FLOATING POWER PLANT MODULE
(71) HIDRA FORCE D.O.O, Radnicka cesta 34/A, 10000 Zagreb, HR
(72) KORAC, IVAN, HR-10000 Zagreb, HR
(74) SUCIC, TATJANA, Vivalang Ltd. Ogrizoviceva 9, 10000 Zagreb, HR

(51) **EP 1686266**
F04C 27/00 (2006.01)
F01C 21/10 (2006.01)
F04C 23/00 (2006.01)
(23) 17.06.2015.
(30) JP 31.01.2005. 2005023111
(96) EP 06100762.1 24.01.2006. EN
(97) EP 1686266 02.08.2006. 200631 EN
(54) ROTARY COMPRESSOR
(71) SANYO ELECTRIC CO., LTD., 2-5-5, Keihan-hondori, Moriguchi-shi, Osaka,, JP
(72) KAZUYA, SATO, Oizumi-machi, Ora-gun,Gunma-ken, JP
(74) GREY, IAN MICHAEL, Venner Shipley LLP 200 Aldersgate, London EC1A 4HD, GB

---

(51) **EP 2396599***
F24D 13/02 (2006.01)
F24D 19/10 (2006.01)
(23) 01.09.2015.
(30) IT 13.02.2009. MO20090034
(86) PCT/IB2010000258 11.02.2010. IT
(96) EP 10737628.7 11.02.2010. IT
(87) WO2010092456 19.08.2010. 201033
(97) EP 2396599 21.12.2011. 201151 EN
(54) PLANT OF CELLULAR HEATING TO FLOOR
(71) MONTANARI, FABRIZIO, Via Fontanina 2/B, 42014 Castellarano (RE), IT
(72) MONTANARI, FABRIZIO, 42014 Castellarano (RE), IT
(74) COLÒ, CHIARA, Bugnion S.p.A. Via Vellani Marchi, 20, 41124 Modena, IT

---

(51) **EP 2232157***
F25D 17/06 (2006.01)
B01D 53/26 (2006.01)
(23) 01.07.2015.
(30) US 03.12.2007. 5011
(86) PCT/IB2008003935 03.12.2008. EN
(96) EP 08870632.0 03.12.2008. EN
(87) WO2009090492 23.07.2009. 200930
(97) EP 2232157 29.09.2010. 201039 EN
(54) THERMODYNAMIC CLOSED LOOP DESICCANT ROTOR SYSTEM AND PROCESS
(71) BRY-AIR (ASIA) PVT. LTD., 20, Rajpur Road, Delhi 110 054, IN
(72) LANDRY, GERALD, Ottawa, ON K2B 5A, CA
(74) ZACCO SWEDEN AB, P.O. Box 5581, 114 85 Stockholm, SE

(51) **EP 2427718***
F41H 5/04 (2006.01)
(23) 17.06.2015.
(30) US 04.05.2009. 175336 P
US 18.05.2009. 179217 P
(86) PCT/US2010033552 04.05.2010. EN
(96) EP 10779355.6 04.05.2010. EN
(87) WO2011014283 03.02.2011. 201105
(97) EP 2427718 14.03.2012. 201211 EN
(54) COMPOSITE MATERIALS AND APPLICATIONS THEREOF
(71) PPG INDUSTRIES OHIO, INC.,
3800 West 143rd Street, Cleveland, OH 44111, US
(72) PETERS, JAMES, CARL, ShelbyNorth Carolina 28150, US
MORRIS, STEVEN, JOHN, ShelbyNorth Carolina 28152, US
PARKS, STEVEN, JOEL, LexingtonNorth Carolina 27295, US
PUCKETT, GARRY, DURAN, ShelbyNorth Carolina 28150, US
VOTRUBA-DRZAL, PETER, LAWRENCE, PittsburghPennsylvania 15208, US
(74) F & E PATENT, Fleischer, Engels & Partner mbB, Patentanwälte Braunsberger Feld 29,
51429 Bergisch Gladbach, DE

---

(51) **EP 2115403***
G01F 11/40 (2006.01)
B65B 39/00 (2006.01)
B65B 1/36 (2006.01)
(23) 20.08.2015.
(30) DE 06.02.2007. 102007005820
(86) PCT/EP2008051253 01.02.2008. DE
(96) EP 08708562.7 01.02.2008. DE
(87) WO2008095868 14.08.2008. 200833
(97) EP 2115403 11.11.2009. 200946 DE
(54) CLOSURE DEVICE AND METHOD FOR OPERATING THE CLOSURE DEVICE
(71) FLSMIDTH A/S, Vigerslev Allé 77, 2500 Valby, DK
(72) POTTMANN, MANFRED, 42855 Remscheid, DE
(74) RIEDER, HANS-JOACHIM, Rieder & Partner Patentanwälte - Rechtsanwalt Postfach 11 04 51,
42304 Wuppertal, DE

---

(51) **EP 2210084***
G01N 23/04 (2006.01)
G01V 5/00 (2006.01)
G01F 23/288 (2006.01)
(23) 31.07.2015.
(30) WO 01.10.2007. PCT/CA2007/001749
US 05.09.2008. 94743
US 15.09.2008. 97060
(86) PCT/CA2008001721 30.09.2008. EN
(96) EP 08835738.9 30.09.2008. EN
(87) WO2009043145 09.04.2009. 200915
(97) EP 2210084 28.07.2010. 201030 EN
(54) METHOD AND DEVICES FOR ASSESSING THE THREAT STATUS OF AN ARTICLE AT A SECURITY CHECK POINT
(71) OPTOSECURITY INC., 505 Blvd. du Parc Technologique, Québec QC G1P 4S9, CA
(72) GUDMUNDSON, DAN, Quebec,
Quebec G1S 4N8, CA
BOUCHARD, MICHEL, R., Saint-Augustin-de-DesmauresQuebec G3A 2B9, CA
PHAM, VINH, PHUC, Donnacona, Quebec G3M 1M9, CA
FILIATRAULT, ALEXANDRE, Quebec,
Quebec G2C 1R3, CA
ROY, SÉBASTIEN, Quebec, Quebec G1P 4G5, CA
GODBOUT, STEVE, L'Ancienne-Lorette
Quebec G2E 5Y1, CA
ROUX, MICHEL, Quebec, Quebec G1E 3N2, CA
(74) REGIMBEAU, 20, rue de Chazelles,
75847 Paris Cedex 17, FR

---

(51) **EP 2287604***
G01N 30/72 (2006.01)
G01N 33/94 (2006.01)
(23) 11.08.2015.
(30) JP 13.06.2008. 2008155433
(86) PCT/JP2009060655 11.06.2009. JA
(96) EP 09762521.4 11.06.2009. JA
(87) WO2009151091 17.12.2009. 200951
(97) EP 2287604 23.02.2011. 201108 EN
(54) METHOD FOR EXAMINATION OF ALZHEIMER'S DISEASE
(71) EISAI R&D MANAGEMENT CO., LTD., 6-10, Koishikawa 4-chome Bunkyo-ku, Tokyo 112-8088, JP
(72) MYINT, KHIN THAN, Tsukuba-shiIbaraki 300-2635, JP
ODA, YOSHIYA, Tsukuba-shiIbaraki 300-2635, JP
ASAI, NAOKI, Tsukuba-shiIbaraki 300-2635, JP
(74) JONES, NICHOLAS ANDREW, Withers & Rogers LLP 4 More London Riverside, London, SE1 2AU, GB

---

(51) **EP 2165194***
G01N 33/48 (2006.01)
C12Q 1/68 (2006.01)
(23) 01.08.2015.
(30) US 31.05.2007. 932888 P
(86) PCT/US2008006912 30.05.2008. EN
(96) EP 08768011.2 30.05.2008. EN
(87) WO2008150491 11.12.2008. 200850
(97) EP 2165194 24.03.2010. 201012 EN
(54) BIOMARKERS PREDICTIVE OF THE RESPONSIVENESS TO TNF-ALPHA INHIBITORS IN AUTOIMMUNE DISORDERS
(71) ABBVIE INC., 1 North Waukegan Road, North Chicago, IL 60064, US
(72) STUHLMEULLER, BRUNO, D-12524 Berlin, DE

BURMESTER, GERD, REUDIGER, 12277 Berlin, DE
(74) MODIANO, MICAELA NADIA, Modiano & Partners Thierschstrasse 11, 80538 München, DE

---

(51) **EP 2263085***
G01N 33/53 (2006.01)
(23) 14.07.2015.
(30) US 05.03.2008. 33897 P
US 21.03.2008. 38714 P
(86) PCT/US2009036086 04.03.2009. EN
(96) EP 09731410.8 04.03.2009. EN
(87) WO2009126380 15.10.2009. 200942
(97) EP 2263085 22.12.2010. 201051 EN
(54) METHODS AND COMPOSITIONS FOR HIGHLY SENSITIVE DETECTION OF MOLECULES
(71) SINGULEX, INC., 1650 Harbor Bay Parkway, Alameda, CA 94502, US
(72) GOIX, PHILIPPE, J., Oakland, CA 94611, US
PUSKAS, ROBERT, Manchester, MO 63021, US
TODD, JOHN, Lafayette, CA 94549, US
LIVINGSTON, RICHARD, A., Webster Groves, MO 63119, US
HELD, DOUGLAS, Ballwin, MO 63021, US
LE, SARA, Berkeley, CA 94710, US
(74) WILLIAMS, RICHARD ANDREW NORMAN, HGF Limited 140 London Wall, London EC2Y 5DN, GB

---

(51) **EP 2283364***
G01N 33/564 (2006.01)
(23) 28.07.2015.
(30) US 30.04.2008. 49278 P
(86) PCT/EP2009055313 01.05.2009. EN
(96) EP 09738241.0 01.05.2009. EN
(87) WO2009133197 05.11.2009. 200945
(97) EP 2283364 16.02.2011. 201107 EN
(54) LEVELS OF APRIL IN SERUM AND USE IN DIAGNOSTIC METHODS
(71) UNIVERSITÉ PARIS-SUD 11, 91405 Orsay Cedex, Paris, FR
(72) GOTTENBERG, JACQUES-ERIC, F-6700 Strasbourg, FR
MARIETTE, XAVIER, F-92500 Rueil Malmaison, FR
(74) GRIFFIN, PHILIPPA JANE, Mathys & Squire LLP The Shard 32 London Bridge Street, London SE1 9SG, GB

---

(51) **EP 1797435***
G01N 33/566 (2006.01)
(23) 24.07.2015.
(30) US 22.09.2004. 612591 P
(86) PCT/US2005033795 21.09.2005. EN
(96) EP 05812969.3 21.09.2005. EN
(87) WO2006036688 06.04.2006. 200614
(97) EP 1797435 20.06.2007. 200725 EN
(54) METHOD OF SCREENING USING GPR43 TO IDENTIFY COMPOUNDS USEFUL FOR THE TREATMENT OF METABOLIC-RELATED DISORDERS
(71) ARENA PHARMACEUTICALS, INC., 6154 Nancy Ridge Drive, San Diego, CA 92121, US
(72) LEONARD, JAMES, N., San Diego, CA 92124, US
HAKAK, YARON, San Diego, CA 92130, US
(74) WYTENBURG, WILHELMUS JOHANNES, Mewburn Ellis LLP, City Tower40 Basinghall StreetLondon EC2V 5DE, GB

---

(51) **EP 2288923***
G01N 33/68 (2006.01)
A61K 31/4741 (2006.01)
(23) 07.08.2015.
(30) US 21.05.2008. 128522 P
(86) PCT/US2009044881 21.05.2009. EN
(96) EP 09751593.6 21.05.2009. EN
(87) WO2009143365 26.11.2009. 200948
(97) EP 2288923 02.03.2011. 201109 EN
(54) COMPOSITIONS AND METHODS OF TREATMENT USING MODULATORS OF MOTONEURON DISEASES
(71) KINEMED, INC., 5980 Horton Street, Suite 470, Emeryville, CA 94608, US
(72) HELLERSTEIN, MARC, K., Kensington, CA 94708, US
FANARA, PATRIZIA, Oakland, CA 94618, US
(74) COUCHMAN, JONATHAN HUGH, HGF Limited Belgrave Hall Belgrave Street, Leeds LS2 8DD, GB

---

(51) **EP 2063272**
G01N 33/82 (2006.01)
C07K 14/47 (2006.01)
(23) 26.05.2015.
(30) US 07.02.2005. 52128
(96) EP 08170370.4 02.02.2006. EN
(97) EP 2063272 27.05.2009. 200922 EN
(54) PORCINE INTRINSIC FACTOR
(71) ABBOTT LABORATORIES, 100 Abbott Park Road, Abbott Park, IL 60064-3500, US
(72) WONDERLING, RAMANI S., Ivanhoe, IL 60060, US
UHER, JOHN F., Kenosha, WI 53144, US
(74) MODIANO, MICAELA NADIA, Modiano Josif Pisanty & Staub Ltd Thierschstrasse 11, 80538 München, DE

---

(51) **EP 1936394**
G01R 29/08 (2006.01)
G01R 31/00 (2006.01)
(23) 01.07.2015.
(96) EP 06126738.1 20.12.2006. EN
(97) EP 1936394 25.06.2008. 200826 EN

(54) METHOD AND SYSTEM FOR CONDUCTING HEARING AID COMPATIBILITY TESTING OF A MOBILE COMMUNICATION DEVICE
(71) BLACKBERRY LIMITED, 2200 University Avenue East, Waterloo, ON N2K 0A7, CA
(72) QI, YIHONG, St. Agatha Ontario N0B 2L0, CA
MAN, YING TONG, Waterloo Ontario N2V 2V8, CA
JARMUSZEWSKI, PERRY, Waterloo Ontario N2V 2R6, CA
ATTAYI, DAOUD S., Waterloo Ontario N2V 2N6, CA
CARDINAL, PAUL GERARD GILES, Waterloo Ontario N2J 4Y7, CA
(74) MOORE, BARRY, Hanna Moore + Curley 13 Lower Lad Lane, Dublin 2, D02 T668, IE

---

(51) **EP 1818783**
G06F 3/038 (2006.01)
(23) 01.09.2015.
(30) US 13.02.2006. 773145 P
US 14.02.2006. 773799 P
US 06.06.2006. 422531
(96) EP 07102307.1 13.02.2007. EN
(97) EP 1818783 15.08.2007. 200733 EN
(54) NAVIGATION TOOL WITH AUDIBLE FEEDBACK ON A WIRELESS HANDHELD COMMUNICATION DEVICE
(71) BLACKBERRY LIMITED, 2200 University Avenue East, Waterloo, ON N2K 0A7, CA
(72) LEE, MATTHEW, ON K8N 4Z6, CA
BOCKING, ANDREW, Waterloo, ON, N2K 3Y8, CA
MAK-FAN, DAVID, Waterloo, ON, N2K 4B1, CA
FYKE, STEVEN, Waterloo, ON, N2L6M1, CA
BELLS, MATTHEW, Waterloo, ON, N2L 6M2, CA
(74) HIBBERT, JULIET JANE GRACE, Kilburn & Strode LLP 20 Red Lion Street, London WC1R 4PJ, GB

---

(51) **EP 1818784**
G06F 3/038 (2006.01)
(23) 01.09.2015.
(30) US 13.02.2006. 773145 P
US 14.02.2006. 773799 P
US 06.06.2006. 422545
(96) EP 07102308.9 13.02.2007. EN
(97) EP 1818784 15.08.2007. 200733 EN
(54) NAVIGATION TOOL WITH AUDIBLE FEEDBACK ON A HANDHELD COMMUNICATION DEVICE HAVING A REDUCED ALPHABETIC KEYBOARD
(71) BLACKBERRY LIMITED, 2200 University Avenue East, Waterloo, ON N2K 0A7, CA
(72) LEE, MATTHEW, ON K8N 4Z6, CA
BOCKING, ANDREW, Waterloo, ON, N2K 3Y8, CA
MAK-FAN, DAVID, Waterloo, ON, N2K 4B1, CA
FYKE, STEVEN, Waterloo, ON N2L 6M1, CA
BELLS, MATTHEW, Waterloo, ON, N2L 6M2, CA
(74) HIBBERT, JULIET JANE GRACE, Kilburn & Strode LLP 20 Red Lion Street, London WC1R 4PJ, GB

---

(51) **EP 1818785**
G06F 3/038 (2006.01)
(23) 01.09.2015.
(30) US 13.02.2006. 773145 P
US 14.02.2006. 733799 P
US 06.06.2006. 442538
(96) EP 07102310.5 13.02.2007. EN
(97) EP 1818785 15.08.2007. 200733 EN
(54) NAVIGATION TOOL WITH AUDIBLE FEEDBACK ON A HANDHELD COMMUNICATION DEVICE HAVING FULL ALPHABETIC KEYBOARD
(71) BLACKBERRY LIMITED, 2200 University Avenue East, Waterloo, ON N2K 0A7, CA
(72) LEE, MATTHEW, ON K8N 4Z6, CA
BOCKING, ANDREW, Waterloo, ON, N2K 3Y8, CA
MAK-FAN, DAVID, Waterloo, ON, N2K 4B1, CA
FYKE, STEVEN, Waterloo, ON, N2L6M1, CA
BELLS, MATTHEW, Waterloo, ON, N2L 6M2, CA
(74) HIBBERT, JULIET JANE GRACE, Kilburn & Strode LLP 20 Red Lion Street, London WC1R 4PJ, GB

---

(51) **EP 1818786**
G06F 3/038 (2006.01)
(23) 01.09.2015.
(30) US 13.02.2006. 773145 P
US 14.02.2006. 773799 P
US 06.06.2006. 422525
(96) EP 07102314.7 13.02.2007. EN
(97) EP 1818786 15.08.2007. 200733 EN
(54) NAVIGATION TOOL WITH AUDIBLE FEEDBACK ON A HANDHELD COMMUNICATION DEVICE
(71) BLACKBERRY LIMITED, 2200 University Avenue East, Waterloo, ON N2K 0A7, CA
(72) LEE, MATTHEW, Belleville, ON, K8N 4Z6, CA
BOCKING, ANDREW, Waterloo, ON, N2K 3Y8, CA
MAK-FAN, DAVID, Waterloo, ON N2K 4B1, CA
FYKE, STEVEN, Waterloo, ON N2L 6M1, CA
BELLS, MATTHEW, Waterloo, ON N2L 6M2, CA
(74) HIBBERT, JULIET JANE GRACE, Kilburn & Strode LLP 20 Red Lion Street, London WC1R 4PJ, GB

---

(51) **EP 1895393**
G06F 3/048 (2006.01)
(23) 07.08.2015.
(96) EP 06120001.0 01.09.2006. EN
(97) EP 1895393 05.03.2008. 200810 EN
(54) METHOD FOR FACILITATING NAVIGATION AND SELECTION FUNCTIONALITIES OF A TRACKBALL

(71) BLACKBERRY LIMITED, 2200 University Avenue East, Waterloo, ON N2K 0A7, CA
(72) NAGY, TOM, Ontario, N2L 2NA, CA
MAK-FAN, DAVID, Ontario, N2K 4B1, CA
(74) HIBBERT, JULIET JANE GRACE, Kilburn & Strode LLP 20 Red Lion Street, London WC1R 4PJ, GB

---

(51) **EP 1711906***
G06F 17/30 (2006.01)
G06F 19/00 (2006.01)
(23) 29.08.2015.
(30) US 04.02.2004. 541376 P
(86) PCT/US2005002859 03.02.2005. EN
(96) EP 05706148.3 03.02.2005. EN
(87) WO2005078605 25.08.2005. 200534
(97) EP 1711906 18.10.2006. 200642 EN
(54) WEB-BASED DATA SUBMISSION FOR NURSING QUALITY INDICATORS
(71) AMERICAN NURSES ASSOCIATION, 8515 Georgia Avenue, Suite 400, Silver Spring, MD 20910-3492, US
(72) SCHUMANN, MARY, JEAN, Brookeville, MD 20833, US
DUNTON, NANCY, Overland Park, KS 66212-2409, US
TAUNTON, ROMA, LEE, Kansas City, MO 64111, US
(74) JOHANSSON, LARS-ERIK, Hynell Patenttjänst AB Patron Carls väg 2, 683 40 Uddeholm, SE

---

(51) **EP 1761870***
G06F 17/30 (2006.01)
H04L 9/28 (2006.01)
H04L 9/30 (2006.01)
H04L 9/32 (2006.01)
H04L 9/14 (2006.01)
H04Q 7/20 (2006.01)
H04L 12/54 (2006.01)
(23) 16.11.2015.
(30) US 30.04.2004. 567134 P
(86) PCT/CA2005000651 29.04.2005. EN
(96) EP 05738275.6 29.04.2005. EN
(87) WO2005106707 10.11.2005. 200545
(97) EP 1761870 14.03.2007. 200711 EN
(54) SYSTEM AND METHOD FOR SEARCHING SECURE ELECTRONIC MESSAGES
(71) BLACKBERRY LIMITED, 2200 University Avenue East, Waterloo, ON N2K 0A7, CA
(72) BROWN, MICHAEL, S., Waterloo, Ontario N2K 4B1, CA
ADAMS, NEIL, P., Waterloo, Ontario N2K 4E4, CA
BROWN, MICHAEL, K., Kitchener, Ontario N2M 2Z2, CA
KIRKUP, MICHAEL, G., Waterloo, Ontario N2J 4Y3, CA
LITTLE, HERBERT, A., Waterloo, Ontario N2T 2V8, CA
(74) REICHL, WOLFGANG, MERH-IP Matias Erny Reichl Hoffmann Patentanwälte PartG mbB Paul-Heyse-Straße 29, 80336 München, DE

(51) **EP 1956499**
G06F 17/30 (2006.01)
(23) 01.09.2015.
(96) EP 07102102.6 09.02.2007. EN
(97) EP 1956499 13.08.2008. 200833 EN
(54) SYSTEM AND METHOD FOR MANAGING DATABASES ASSOCIATED WITH RESPECTIVE PERSONAL INFORMATION MANAGER SERVICE ACCOUNTS
(71) BLACKBERRY LIMITED, 2200 University Avenue East, Waterloo, ON N2K 0A7, CA
(72) BREDIN, ROBERT, GuelphOntario N1G 4R8, CA
MAY, DARRELL REGINALD, WaterlooOntario N2V 2K6, CA
(74) MERH-IP MATIAS ERNY REICHL HOFFMANN PATENTANWÄLTE PARTG MBB, Paul-Heyse-Strasse 29, 80336 München, DE

---

(51) **EP 2108159***
G06F 17/30 (2006.01)
(23) 01.08.2015.
(86) PCT/US2008001275 30.01.2008. EN
(96) EP 08724993.4 30.01.2008. EN
(87) WO2008094638 07.08.2008. 200832
(97) EP 2108159 14.10.2009. 200942 EN
(54) IDENTIFYING AND CHANGING PERSONAL INFORMATION
(71) REPUTATIONDEFENDER, INC., 2688 Middlefield Road, Building C, Redwood City CA 94063, US
(72) GABRIEL, RAEFER, New York, New York 10023, US
KELLY, BRIAN, Palo Alto, California 94301, US
AUBRY, JAMES, Chicago, Illinois 60622, US
THOMPSON, DAVID, Pasadena, California 91105, US

---

(51) **EP 2020643**
G06Q 10/00 (2006.01)
(23) 16.10.2015.
(96) EP 07113370.6 27.07.2007. EN
(97) EP 2020643 04.02.2009. 200906 EN
(54) SYSTEM AND METHOD FOR ACKNOWLEDGING CALENDAR APPOINTMENTS USING A MOBILE DEVICE
(71) BLACKBERRY LIMITED, 2200 University Avenue East, Waterloo, ON N2K 0A7, CA
(72) HARDY, MICHAEL THOMAS, Waterloo Ontario N2T 2J8, CA
MAY, DARRELL REGINALD, Waterloo Ontario N2V 2K6, CA
COODE, CATHERINE MICHELLE, Waterloo Ontario N2V 2X2, CA
(74) MOORE, BARRY, Hanna Moore + Curley 13 Lower Lad Lane, Dublin 2, D02 T668, IE

(51) **EP 2324449***
G06Q 30/00 (2006.01)
(23) 07.08.2015.
(30) US 30.07.2008. 182529
(86) PCT/DK2009050192 30.07.2009. EN
(96) EP 09776253.8 30.07.2009. EN
(87) WO2010012282 04.02.2010. 201005
(97) EP 2324449 25.05.2011. 201121 EN
(54) A SYSTEM FOR TARGETED ADVERTISING
(71) EOVENDO APS, Sødalsparken 18, 8220 Brabrand, DK
(72) IBENFORTH, NICOLAS WALDORFF HYLTOFT, DK-3000 Helsingør, DK
ØSTERGAARD, MARTIN, DK-9440 Aabybro, DK
(74) PLOUGMANN & VINGTOFT A/S, Rued Langgaards Vej 8, 2300 Copenhagen S, DK

---

(51) **EP 2235712***
G09B 9/08 (2006.01)
G09B 9/12 (2006.01)
(23) 11.09.2015.
(30) AT 18.01.2008. 762008
(86) PCT/AT2009000012 16.01.2009. DE
(96) EP 09702557.1 16.01.2009. DE
(87) WO2009089561 23.07.2009. 200930
(97) EP 2235712 06.10.2010. 201040 DE
(54) METHOD FOR SIMULATING FLIGHT STATUSES OF A VERTICAL TAKE-OFF AND/OR VERTICAL LANDING-CAPABLE AIRCRAFT
(71) WUNDERWERK FILM GMBH, Straussengasse 16/2, 1050 Wien, AT
(72) MARGREITER, ANDREAS, A-1190 Wien, AT
(74) GIBLER & POTH PATENTANWÄLTE KG, Dorotheergasse 7/14, 1010 Wien, AT

---

(51) **EP 1895617**
H01Q 1/24 (2006.01)
H01Q 19/22 (2006.01)
H01Q 19/28 (2006.01)
H04B 1/38 (2006.01)
(23) 12.11.2015.
(96) EP 06119724.0 29.08.2006. EN
(97) EP 1895617 05.03.2008. 200810 EN
(54) MOBILE WIRELESS COMMUNICATIONS DEVICE INCLUDING AN ELECTRICALLY CONDUCTIVE, ELECTRICALLY FLOATING ELEMENT AND RELATED METHODS
(71) BLACKBERRY LIMITED, 2200 University Avenue East, Waterloo, ON N2K 0A7, CA
(72) QI, YIHONG, St. Agatha, Ontario N0B 2LO, CA
MAN, YING TONG, Waterloo, Ontario N2V 2V8, CA
BANDURSKA, KRYSTYNA, Waterloo, Ontario N2V 2X3, CA
(74) FENNELL, GARETH CHARLES, Kilburn & Strode LLP 20 Red Lion Street, London WC1R 4PJ, GB

(51) **EP 1691448**
H01Q 21/28 (2006.01)
H01Q 3/24 (2006.01)
H01Q 1/24 (2006.01)
H04B 7/08 (2006.01)
(23) 08.04.2014.
(96) EP 05250740.7 09.02.2005. EN
(97) EP 1691448 16.08.2006. 200633 EN
(54) MOBILE WIRELESS COMMUNICATIONS DEVICE PROVIDING PATTERN/FREQUENCY CONTROL FEATURES AND RELATED METHOD
(71) BLACKBERRY LIMITED, 2200 University Avenue East, Waterloo, ON N2K 0A7, CA
(72) QI, YIHONG, Waterloo, Ontario, N2T 2H3, CN
MAN, YING TONG, Kitchener, Ontario, N2M 5G1, CN
JARMUSZEWSKI, PERRY, Guelph, Ontario, N2E SW4, CN
(74) ROBERTS, GWILYM VAUGHAN, Kilburn & Strode LLP 20 Red Lion Street, London WC1R 4PJ, GB

---

(51) **EP 1856781***
H02G 3/08 (2006.01)
H02G 3/06 (2006.01)
(23) 29.08.2015.
(30) IT 08.03.2005. MI20050076 U
(86) PCT/EP2006001130 09.02.2006. EN
(96) EP 06706769.4 09.02.2006. EN
(87) WO2006094592 14.09.2006. 200637
(97) EP 1856781 21.11.2007. 200747 EN
(54) JUNCTION BOX AND/OR SWITCH AND OUTLET BOX FOR ELECTRICAL SYSTEMS
(71) VIMAR SPA, Viale Vicenza 14, 36063 Marostica (VI), IT
(72) GUSI, PIERO, CAMILLO, I-36063 Marostica, IT
(74) PETRUZZIELLO, ALDO, Racheli S.r.l. Viale San Michele del Carso, 4, 20144 Milano, IT

---

(51) **EP 1956735**
H04B 17/00 (2006.01)
(23) 01.09.2015.
(96) EP 07101848.5 06.02.2007. EN
(97) EP 1956735 13.08.2008. 200833 EN
(54) ROOT MEDIAN SQUARE POWER MEASUREMENT
(71) BLACKBERRY LIMITED, 2200 University Avenue East, Waterloo, ON N2K 0A7, CA
(72) QIAN, XING, Waterloo Ontario N2T 2T2, CA
TRAN, PHAT, Waterloo Ontario N2K 4A7, CA
SIMMONS, SEAN, Waterloo Ontario N2T 1E7, CA
SWOBODA, JONATHAN, Alvinston Ontario N0N 1A0, CA
(74) PATEL, BINESH, Barker Brettell LLP 100 Hagley Road, Edgbaston Birmingham B16 8QQ, GB

(51) **EP 1972118***
H04L 12/66 (2006.01)
H04L 29/06 (2006.01)
H04M 11/06 (2006.01)
H04Q 3/64 (2006.01)
(23) 01.08.2015.
(30) US 10.01.2006. 757697 P
US 10.01.2006. 757809 P
(86) PCT/CA2007000027 09.01.2007. EN
(96) EP 07701658.2 09.01.2007. EN
(87) WO2007079578 19.07.2007. 200729
(97) EP 1972118 24.09.2008. 200839 EN
(54) SYSTEM AND METHOD FOR ROUTING AN INCOMING CALL TO A PROPER DOMAIN IN A NETWORK ENVIRONMENT INCLUDING IMS
(71) BLACKBERRY LIMITED, 2200 University Avenue East, Waterloo, ON N2K 0A7, CA
(72) BUCKLEY, ADRIAN, Tracy, California 95376, US
ALLEN, ANDREW, Mundelein, Illinois 60060, US
SHENFIELD, MICHAEL, Richmond Hill, Ontario L4C 3S9, CA
(74) ROBERTS, GWILYM VAUGHAN, Kilburn & Strode LLP 20 Red Lion Street, London WC1R 4PJ, GB

---

(51) **EP 1853027**
H04L 29/06 (2006.01)
H04L 29/08 (2006.01)
(23) 10.07.2015.
(96) EP 06113368.2 02.05.2006. EN
(97) EP 1853027 07.11.2007. 200745 EN
(54) REGISTRATION METHOD AND APPARATUS FOR PUSH CONTENT DELIVERY
(71) BLACKBERRY LIMITED, 2200 University Avenue East, Waterloo, ON N2K 0A7, CA
(72) SHENFIELD, MICHAEL, Richmond Hill, Ontario L4C 3S9, CA
(74) MOORE, BARRY, Hanna Moore + Curley 13 Lower Lad Lane, Dublin 2, D02 T668, IE

---

(51) **EP 2093979**
H04M 1/02 (2006.01)
H04M 1/23 (2006.01)
H01R 13/447 (2006.01)
H01R 13/52 (2006.01)
(23) 01.09.2015.
(96) EP 08151627.0 19.02.2008. EN
(97) EP 2093979 26.08.2009. 200935 EN
(54) MULTI-FUNCTION SLIDE MECHANISM FOR A MOBILE COMMUNICATION DEVICE
(71) BLACKBERRY LIMITED, 2200 University Avenue East, Waterloo, ON N2K 0A7, CA
(72) GRIFFIN, JASON, Kitchener Ontario N2P 2L3, CA
(74) MOORE, BARRY, Hanna Moore + Curley 13 Lower Lad Lane, Dublin 2, D02 T668, IE

(51) **EP 1768359**
H04M 1/247 (2006.01)
G06F 3/048 (2006.01)
H04M 1/725 (2006.01)
(23) 20.10.2015.
(96) EP 06125884.4 09.11.2004. EN
(97) EP 1768359 28.03.2007. 200713 EN
(54) DYNAMIC BAR ORIENTED USER INTERFACE FOR A DEVICE HAVING A STATUS BAR DISPLAYING STATUS INFORMATION CONCERNING THE DEVICE
(71) BLACKBERRY LIMITED, 2200 University Avenue East, Waterloo, ON N2K 0A7, CA
(72) SCOTT, SHERRYL LEE LORRAINE, Toronto, Ontario M5T 1Y9, CA
(74) FINNIE, PETER JOHN, Gill Jennings & Every LLP The Broadgate Tower 20 Primrose Street, London EC2A 2ES, GB

---

(51) **EP 2073516**
H04M 1/725 (2006.01)
G06Q 10/00 (2006.01)
(23) 17.07.2015.
(96) EP 07124006.3 21.12.2007. EN
(97) EP 2073516 24.06.2009. 200926 EN
(54) METHOD, SYSTEM AND MOBILE DEVICE FOR REGISTERING VOICE DATA WITH CALENDAR EVENTS OF A CALENDARING APPLICATION
(71) BLACKBERRY LIMITED, 2200 University Avenue East, Waterloo, ON N2K 0A7, CA
(72) MAY, DARRELL REGINALD, Waterloo Ontario N2V 2K6, CA
SUNDBERG, KEVIN, Kitchener Ontario N2N 3P5, CA
(74) MOORE, BARRY, Hanna Moore + Curley 13 Lower Lad Lane, Dublin 2, D02 T668, IE

---

(51) **EP 1947869**
H04Q 7/22 (2006.01)
(23) 01.08.2015.
(96) EP 07100775.1 18.01.2007. EN
(97) EP 1947869 23.07.2008. 200830 EN
(54) SYSTEM AND METHOD FOR ESTABLISHING RELIABLE DATA CONNECTIVITY WITH A NETWORK NODE BY A USER EQUIPMENT (UE) DEVICE
(71) BLACKBERRY LIMITED, 2200 University Avenue East, Waterloo, ON N2K 0A7, CA
(72) GEORGE, RICHARD, Waterloo N2T 2S3, CA
OLIVER, BRIAN, Fergus, Ontario N1M 1C8, CA
BAKKER, JAN JOHN-LUC, Flemington, NJ 08822, US
BUCKLEY, ADRIAN, Tracy, CA 95376, US
(74) HIBBERT, JULIET JANE GRACE, Kilburn & Strode LLP 20 Red Lion Street, London WC1R 4PJ, GB

(51) **EP 1806934**
H04Q 7/28 (2006.01)
(23) 01.08.2015.
(96) EP 06250028.5 05.01.2006. EN
(97) EP 1806934 11.07.2007. 200728 EN
(54) METHODS AND APPARATUS FOR INCREASING SECURITY AND CONTROL OF VOICE COMMUNICATION SESSIONS USING DIGITAL CERTIFICATES
(71) BLACKBERRY LIMITED, 2200 University Avenue East, Waterloo, ON N2K 0A7, CA
(72) ESTABLE, LUIS PABLO, Hull, Quebec, J9A 3J3, CA
MOUSSEEAU, GARY P., Waterloo, Ontario, N2L 6M5, CA
(74) FENNELL, GARETH CHARLES, Kilburn & Strode LLP 20 Red Lion Street, London WC1R 4PJ, GB

(51) **EP 2451241***
H04W 88/00 (2009.01)
(23) 06.01.2015.
(30) CN 29.06.2009. 200910087933
(86) PCT/CN2010074016 17.06.2010. ZH
(96) EP 10793560.3 17.06.2010. ZH
(87) WO2011000265 06.01.2011. 201101
(97) EP 2451241 09.05.2012. 201219 EN
(54) SYNCHRONIZATION SCHEDULE METHOD, APPARATUS AND SYSTEM
(71) CHINA ACADEMY OF TELECOMMUNICATIONS TECHNOLOGY, 40, Xueyuan Road, Haidian District, Beijing 100191, CN
(72) ZHANG, DAJUN, Beijing 100083, CN
YANG, XIAODONG, Beijing 100083, CN
(74) CABINET CHAILLOT, 16/20, avenue de l'Agent Sarre B.P. 74, 92703 Colombes Cedex, FR

Жигови / Trademarks

Међународни кодови за идентификацију библиографских података о жиговима према - WIPO St. 60

Recommendation concerning bibliographic data relating to trademarks - WIPO St. 60

Регистарски број	**(111)**	Number of the registration
Датум регистрације	**(151)**	Date of the registration
Очекивани датум престанка важења жига	**(181)**	Expected expiration date of the registration
Број пријаве	**(210)**	Number of the application
Датум подношења пријаве	**(220)**	Date of filing of the application
Подаци о изложбеном праву првенства	**(230)**	Data concerning exhibitions
Подаци о праву првенства на основу Париске конвенције	**(300)**	Data relating to priority under the Paris Convention
Списак роба и услуга према Ничанској класификацији роба и услуга	**(511)**	List of goods and services according the Nice Classification of Goods and Service
Изјава подносиоца пријаве да не тражи ексклузивно право за поједине нединстиктивне елементе знака	**(526)**	Disclaimer
Опис фигуративних елемената жига према Бечкој класификацији	**(531)**	Description of figurative elements of the marks according to the Vienna Classification
Изглед знака	**(540)**	Reproduction of the mark
Назнака о природи или врсти знака	**(550)**	Indication relating to the nature or kind of mark
Информација о затраженим бојама на знаку	**(591)**	Information concerning the colors claimed
Име и адреса носиоца жига	**(732)**	Name and address of the holder of the registration
Име и адреса пуномоћника	**(740)**	Name and address of the representative

РЕГИСТРОВАНИ ЖИГОВИ

REGISTRATED TRADEMARKS

(111) **69601** (181) **12.12.2024.**
(210) Ж- 2014-1883 (220) 12.12.2014.
(151) 28.09.2015.
(732) **Caterpillar Inc. a company organized under the laws of the State of Delaware**; 100 NE Adams Street, Peoria, Illinois 61629, US
(740) Павловић Гордана, Павловић Миливоје, Мајке Јевросиме 53, 11000 Београд
(540)

CATERPILLAR

(531) 26.03.01; 27.05.08; 27.05.17
(511) Кл. 28: играчке и спортски артикли и опрема; возила-играчке и опрема за њих, реплике-играчке, сетови за игру са темом градилишта, играчке у облику алата, играчке у облику столова за алат, возила-играчке и грађевинске машине-играчке на даљинско управљање, возила-играчке на којима се деца могу возити, возила-играчке на батерије на којима се деца могу возити, слагалице, змајеви, рпг игре (игре играња улога), игре на табли, дечије коцке, и карте за играње.

(111) **69602** (181) **19.12.2024.**
(210) Ж- 2014-1947 (220) 19.12.2014.
(151) 28.09.2015.
(732) **MP Seven Group d.o.o. Beograd**; ул. Тадеуша Кошћушког број 30, локал број 5, 11000 Београд, RS
(540)

Hexalab

(531) 01.15.15; 16.03.15; 24.13.01; 26.04.01; 26.05.16; 27.05.01; 27.05.15; 29.01.12
(591) црвена, сива.
(511) Кл. 44: медицинске услуге.

(111) **69603** (181) **12.12.2024.**
(210) Ж- 2014-1890 (220) 12.12.2014.
(151) 28.09.2015.
(732) **OPTICUS D.O.O.**; Knez Mihajlova 6/IV, 11000 Beograd, RS
(740) Владимир Шеледа, Милица Аранђеловић, Господар Јевремова 37, Београд
(540)

(531) 02.01.08; 04.05.03; 29.01.04
(591) бела, плава
(511) Кл. 5: фармацеутски и ветеринарски препарати; санитарни препарати за медицинску употребу; дијететске супстанце прилагођене за употребу у медицини, храна за бебе; фластери, материјали за завијање; дезинфекциона средства.
Кл. 41: образовне услуге; припремање обуке; разонода; спортске и културне активности.
Кл. 44: медицинске услуге; ветеринарске услуге; хигијенска заштита и нега лепоте за људе.

(111) **69604** (181) **30.10.2024.**
(210) Ж- 2014-1633 (220) 30.10.2014.
(151) 28.09.2015.
(732) **Akcionarsko društvo za proizvodnju konditorskih proizvoda "BANINI" Kikinda**; Nikole Tesle 5, 23300 Kikinda, RS
(540)

Kolači čije ime znači

(531) 27.05.13
(591) браон (pantone 476C)
(511) Кл. 30: колачи и посластице.

(111) **69605** (181) **31.10.2024.**
(210) Ж- 2014-1654 (220) 31.10.2014.
(151) 28.09.2015.
(732) **Syngenta Participations AG**; Schwarzwaldallee 215, 4058 Basel, CH
(740) Плавша Олга, Плавша Драго, Струмичка 51, 11000 Београд
(540)

VIBRANCE

(511) Кл. 1: хемијски производи који се употребљавају у пољопривреди, хортикултури и шумарству; препарати за третирање семена.
Кл. 5: препарати за уништавање штеточина, фунгициди, хербициди.

(111) **69606** (181) **07.07.2025.**
(210) Ж- 2015-1111 (220) 07.07.2015.
(151) 28.09.2015.
(732) **Stockton d.o.o.**; Kapetan Mišina 16, 11000 Beograd, RS
(540)

KONDOR 350-SC

(511) Кл. 5: инсектицид.

(111) **69607** (181) **07.07.2025.**
(210) Ж- 2015-1112 (220) 07.07.2015.
(151) 28.09.2015.
(732) **Stockton d.o.o.**; Kapetan Mišina 16, 11000 Beograd, RS
(540)

CENSUS 280-SC

(511) Кл. 5: фунгицид.

---

(111) **69608** (181) **28.05.2024.**
(210) Ж- 2014-804 (220) 28.05.2014.
(151) 28.09.2015.
(732) **Галеника а.д.** ; Батајнички друм бб 11080 Београд-Земун , RS
(540)

(531) 03.11.02; 25.01.01; 25.01.13; 26.03.23; 26.04.18; 27.05.24; 29.01.13
(591) плава, црвена, бела.
(511) Кл. 5: фармацеутски и ветеринарски препарати; санитарни препарати за употребу у медицини; материјали за пломбирање зуба, зубарска смола; дезинфекциона средства.
Кл. 10: хируршки, медицински, зубарски инструменти; вештачки зуби; ортопедски артикли; хируршки материјали за зашивање.

---

(111) **69609** (181) **05.01.2025.**
(210) Ж- 2015-1 (220) 05.01.2015.
(151) 29.09.2015.
(300) 00003078196 22.10.2014. UK
(732) **British American Tobacco (Brands) Inc.**; 2711 Centerville Road, Suite 300, Wilmington Delaware 19808, US
(740) Живко Мијатовић & Партнерс , Светогорска 7, 11000 Београд
(540)

(531) 24.01.19; 25.01.01; 26.01.01; 26.01.20; 26.11.12; 27.05.24; 29.01.01
(591) црвена, сива, бела.
(511) Кл. 34: цигарете; дуван; производи од дувана; упаљачи; шибице; производи за пушаче.

(111) **69610** (181) **10.11.2024.**
(210) Ж- 2014-1694 (220) 10.11.2014.
(151) 29.09.2015.
(732) **Neocom S.A.**; Av. 11 de Septiembre Nº 186, oficina 183, Providencia, Santiago, CL
(740) ПЕТОШЕВИЋ ДОО, Кнеза Михаила 1-3, 11000 Београд
(540)

azumi

(531) 27.05.01
(511) Кл. 9: мобилни телефони; 3G модеми.

---

(111) **69611** (181) **03.12.2024.**
(210) Ж- 2014-1803 (220) 03.12.2014.
(151) 29.09.2015.
(732) **Flora doo Ivanjica**; Sađavac bb, 32250 Ivanjica, RS
(540)

QOOYNA

(531) 27.05.17; 27.05.19; 29.01.03
(591) зелена (CMYK 90/30/100/53)
(511) Кл. 29: воће, конзервисано; џемови; залеђено воће; смрзнуто воће; воће; кувано; воћна пулпа; мармелада; компоти.
Кл. 30: чатни; воћни преливи (сосеви).
Кл. 32: безалкохолни воћни напици; концентрати за прављење напитака; воћни сокови; сокови од поврћа; смутис (кашасти напици од воћа или поврћа).

---

(111) **69612** (181) **10.08.2025.**
(210) Ж- 2015-1340 (220) 10.08.2015.
(151) 29.09.2015.
(732) **ESCENTICO BOKI DOO Čajetina**; Ljubiše Mićića Ždila, 31310 Čajetina, RS
(740) Ђуро Манигодић, адвокат, Кумановска 2Б, 11000 Београд
(540)

B17 PLUS

(531) 26.01.17; 26.02.08
(526) B17 PLUS
(511) Кл. 5: супстанце за медицинске намене, фармацеутски производ.

---

(111) **69613** (181) **10.12.2024.**
(210) Ж- 2014-1863 (220) 10.12.2014.
(151) 29.09.2015.

(732) **Akcionarsko društvo za proizvodnju konditorskih proizvoda "BANINI" Kikinda**; Nikole Tesle 5, 23300 Kikinda, RS
(540)

(531) 25.03.09; 27.05.13; 27.05.24; 29.01.01
(591) црвена, бела.
(511) Кл. 30: колачи и посластице.

---

(111) **69614** (181) **18.12.2024.**
(210) Ж- 2014-1926 (220) 18.12.2014.
(151) 29.09.2015.
(732) **Koncern za proizvodnju i promet konditorskih proizvoda "BAMBI" A.D.**; Đure Đakovića bb, 12000 Požarevac, RS
(740) Бојан Шундерић, Палмотићева 16а, 11000 Београд
(540)

(531) 24.17.15; 26.01.03; 26.01.16; 27.05.13; 29.01.01
(591) црвена, бела, црна.
(511) Кл. 30: чоколада.

---

(111) **69615** (181) **18.12.2024.**
(210) Ж- 2014-1927 (220) 18.12.2014.
(151) 29.09.2015.
(732) **Koncern za proizvodnju i promet konditorskih proizvoda "BAMBI" A.D.**; Đure Đakovića bb, 12000 Požarevac, RS
(740) Бојан Шундерић, Палмотићева 16а, 11000 Београд
(540)

(531) 24.17.15; 26.01.03; 26.01.16; 27.05.13; 29.01.13
(591) плава, бела, црна.
(511) Кл. 30: чоколада.

---

(111) **69616** (181) **18.12.2024.**
(210) Ж- 2014-1931 (220) 18.12.2014.
(151) 29.09.2015.
(732) **Koncern za proizvodnju i promet konditorskih proizvoda "BAMBI" A.D.**; Đure Đakovića bb, 12000 Požarevac, RS
(740) Бојан Шундерић, Палмотићева 16а, 11000 Београд
(540)

(531) 05.07.06; 08.01.22; 24.17.15; 25.01.01; 25.05.02; 26.03.01; 27.05.09; 29.01.15
(591) беж, бела, црна, плава, златна, зелена.
(511) Кл. 30: чоколада.

---

(111) **69617** (181) **18.12.2024.**
(210) Ж- 2014-1936 (220) 18.12.2014.
(151) 29.09.2015.
(732) **Koncern za proizvodnju i promet konditorskih proizvoda "BAMBI" A.D.**; Đure Đakovića bb, 12000 Požarevac, RS
(740) Бојан Шундерић, Палмотићева 16а, 11000 Београд
(540)

(531) 05.07.06; 05.07.11; 05.07.22; 08.01.22; 24.17.15; 25.01.01; 25.05.02; 26.03.01; 27.05.09; 29.01.15
(591) беж, браон, златна, бела, црна, црвена, наранџаста.
(511) Кл. 30: чоколада.

---

(111) **69618** (181) **29.08.2024.**
(210) Ж- 2014-1289 (220) 29.08.2014.
(151) 29.09.2015.
(732) **SIMPLEX DOO TEMERIN**; Novosadska 72, 21235 Temerin, RS
(740) Славенка Гаврић Чуквас, адвокат, Максима Горког 5, 2100 Нови Сад

(540)

(531) 24.17.02; 26.01.01; 26.02.03; 27.05.01; 29.01.01
(591) наранџаста, бела.
(511) Кл. 4: бензин; алкохол (гориво); горива; горива на бази алкохола: дизел уље; горива (укључујући моторна течна горива) и материје за осветљавање; етанол (гориво); желе од петролеја за индустријску употребу; згуснути гас (гориво); индустријска уља и масти; керозин; мазива; мазут; мешавина испарљивих горива; минерална горива; моторна уља; нафта; нафтни етар; угљена нафта; уља од угљеног катрана; уље за ложење; уље за подмазивање.
Кл. 7: алат за лемљење, гасни; алати (делови машина); алтернатори; апарати за вулканизацију; апарати за дизање; апарати за електролучно резање; апарати за заваривање, гасни; апарати за конверзију горива за моторе са унутрашњим сагоревањем; апарати за лемљење, електрични; апарати за намотавање, механичко; апарати за пуњење за котлове мотора; апарати за уштеду горива за моторе и машине; багери; брусеви (делови машине); булдожери; ваљкасти лежајеви; вентилатори за машине и моторе; вентили (делови машина); вентили под притиском (делови машина); главе за бушење, сврдла (делови машина); главе за бушилице (делови машина); главе цилиндара за моторе; грејачи за дизел моторе; делови за моторне котлове; електричне машине за заваривање; затварачи врата, пнеуматски; затварачи врата, хидраулични; заштитни поклопци (део машина); издувне машине за компресију, избацивање и пренос гасова; карбуратори; картери, за машине, моторе и погонске моторе; квачила, изузев за копнена возила; клипови (делови машина и мотора); клипови за моторе; клипови за цилиндре; клипови пригушивача (делови машина); компресори; компресорске машине; компресорске пумпе; компресорски мотори; контролни механизми за машине и моторе; лежајеви (делови машина); лемилице, електричне; магнетни индуктори за паљење; мазалице (делови машина); масне карике (делови машина); машине и машински алати; машинске спојнице и трансмисиони елементи (осим за сувоземна возила); машински алати; машински лежајеви; машински летећи лежајеви; мембране пумпи; мотори, осим за сувоземна возила; опруге (делови машина); осовине за машине; отварачи врата, пнеуматски; отварачи врата, хидраулични; пнеуматске контроле за машине и моторе; пнеуматски транспортери; регулатор брзине за машине, моторе и погонске моторе; регулатори (делови машина); регулатори притиска (делови машина); ременици за дизалице; ременици за машине; ременици за моторе и машине; свећице за моторе са унутрашњим сагоревањем; стартери за моторе и машине; спојнице за машине и моторе; статори (делови машина); стезне главе (делови машина); теретне дизалице; турбокомпресори; убризгавачи за моторе; уређаји за паљење мотора са унутрашњим сагоревањем; уређаји за спречавање загађења за моторе и машине; филтери за чишћење расхлађеног ваздуха, за моторе; хидрауличне контроле за машине и моторе; хидрауличне турбине; хидраулични клипови (машине); хидраулични мотори.
Кл. 9: акумулатор, електрични; аларми; апарати за праћење, електрични; аутоматски индикатори ниског притиска у гумама возила; батерије, електричне, за возила; бројачи обртаја; индикатори нивоа воде; индикатори притиска; индикатори притиска за вентиле; индикатори температуре; мерачи (инструменти за мерење); мерачи километраже за возила; мерачи потрошње бензина; мерни инструменти; навигациони инструменти; регулатори напона за возила; светионици, фарови; светлећи знаци; светлосни електронски показивачи; сигнали за маглу, неексплозивни; сигнална расвета у саобраћају (сигнални уређаји); симулатори управљања и контроле возила; термостати за возила.

---

(111) **69619** (181) **29.09.2024.**
(210) Ж- 2014-1425 (220) 29.09.2014.
(151) 29.09.2015.
(732) **ŽAKLINA NIKOLIĆ KUŠIĆ**; Strahinjića bana br. 8, Beograd, RS
(540)

(531) 27.05.10; 27.05.17
(591) сива.
(511) Кл. 16: папир; постери; огласни панои од папира или картона; спајалице за канцеларије; штипаљке за оловке; пресе за спајање (канцеларијски реквизит); бележнице, нотеси, албуми; слике; канцеларијска документација; слике (урамљене или неурамљене); оловке; новине; периодичне публикације; атласи; спајалице; подметачи за пивске флаше; улазнице; штампарски блокови; табле за цртање; подлоге (канцеларијски материјал); памфлети; марке, печати; марке, восак за печате; писане или цртане књиге; паус папир; фолије за прецртавање; штампарска слова; нотеси; карте; листови папира; картон; производи од картона; каталози; књиге са песмама или нотама; фасцикле, омоти за папир; фасцикле; канцеларијски бушачи; књиге; штампарски бројеви и слова; посуде за писма; графити за оловке; канцеларијски омоти; држачи оловака; папири са шаром за отискивање на стаклу; графички отисци; табле за цртање; материјали за цртање; коверте; папир за увијање; кутије за оловке; грбови; штампане фотографије; печати;

канцеларијски реквизити; глобуси; посуде за водене боје за уметнике; графичке репродукције; графичке презентације; штампани роковници; дописнице, разгледнице; штампане ствари; штампане публикације; приручници; папир за писање; столњаци од папира; брошуре и књижице; папирна галантерија; канцеларијски прибор; фасцикле; проспекти; магазини; папирне траке; алманаси: календари; кутије од картона или хартије; огласне табле; стоне салвете од папира; подметачи од папира; плакати од папира или картона; висеће рекламе од папира или картона; нелепнице (канцеларијске); стрипови; билтени; маркери (писаћи прибор); флајери (летци).

Кл. 35: помоћ у пословном управљању; пословна истраживања; лепљење огласа (плаката); агенције за увоз и извоз; агенције за пружање пословних информација; ширење рекламног садржаја; припремање рекламних стубова (рубрика); презентација робе; помоћ у пословном и индустријском пословању; умножавање докумената; ажурирање огласног материјала; маркетиншке студије; пословна истраживања; изнајмљивање огласних материјала; консултације које се тичу пословног организовања; издавање рекламних текстова; рекламирање; оглашавање путем радија; пословна истраживања; служба за односе са јавношћу; телевизијске рекламе; рекламне агенције; саветодавне услуге у пословном управљању; позирање у циљу рекламирања или продајних промоција; маркетиншка истраживања; испитивање јавног мњења; изнајмљивање/издавање огласног простора; обрада текста; оглашавање путем поште; пословно управљање уметничким представама; организовање сајмова за привредне или рекламне сврхе; рекламирање на информатичкој мрежи; изнајмљивање времена за рекламирање у свим средствима комуникације; услуге праћења штампе; презентација производа путем средстава комуникације; писање рекламних текстова; услуга стављања у штампу у рекламне сврхе/преламање страница; производња рекламних филмова; маркетинг; услуге телемаркетинга.

Кл. 38: емитовање радио програма; слање порука; емитовање телевизијског програма; услуге телеграфског комуницирања; телефонске услуге; телекс услуге; новинске агенције; комуникација мобилним телефонима; комуникација преко компјутерских терминала; пренос порука и слике преко компјутера; електронска пошта; пејџинг услуге, радиом, телефоном или другим видом електронског комуницирања; услуге електронског билтена; услуге интернет соба за ћаскање; услуге говорне поште; пренос честитки путем интернета.

Кл. 41: академије (образовне); паркови, забавни; забава, разонода; услуге забављача, уметника; услуге филмских студија; организовање забавних или васпитних такмичења; изнајмљивање сценског декора; објављивање текстова; саветодавне услуге; изнајмљивање опреме за снимање звука; изнајмљивање филмова; производња филмова; публикација књига; изнајмљивање радио и телевизијских апарата; продукција радио и телевизијских програма; оркестарске услуге; позоришна продукција; продукција шоу програма; изнајмљивање сценских декора; услуге модела за уметнике; клубске услуге, забавне или образовне; организовање и вођење конференција; информације из области забаве и разоноде; организовање изложби за културне или образовне потребе; извођење наступа уживо; продукција видео филмова; припрема (организовање) и вођење радионица за обуку; резервисање седишта за приредбе, свечаности; организовање представа свечаности; објављивање књига и часописа, електронско; електронско издаваштво; електронске публикације; новинарске услуге; писање текстова; припрема и вођење концерата; обука (тренирање).

---

(111) **69620** (181) **25.12.2024.**
(210) Ж- 2014-2000 (220) 25.12.2014.
(151) 29.09.2015.
(732) **ALDI Einkauf GmbH & Co. oHG**; Eckenbergstr. 16A, D-45307 Essen, DE
(740) Мила Михаиловић адвокат, Хиландарска 5/I, 11000 Београд
(540)

(531) 26.03.23; 27.05.21; 29.01.04
(591) бело, светло плава, тамно плава.
(511) Кл. 35: услуге малопродаје у погледу пољопривредних производа, производа за хортикултуру, производа за шумарство, намирница, препарата за прање, препарата за чишћење, производа намењених за чишћење, средстава за дезинфекцију, козметике, санитарних производа, лекова који се издају без рецепта, додатака исхрани (суплемената), ватромета, електричних апарата и прибора, електронских апарата и прибора за њих, компјутера и компјутерског прибора, компакт дискова, компјутерског хардвера и софтвера, уређаја за расвету, алата, баштенских апарата и прибора за њих, бицикала и прибора за њих, прибора за аутомобиле, зидних сатова, ручних сатова и накита, канцеларијске опреме и реквизита за канцеларије, књига и других штампаних ствари, намештаја и других артикала за опремање ентеријера, баштенског намештаја, прибора за кухињу и домаћинство и опреме за њих, производа за употребу у домаћинству, прекривача за кревете, укључујући јастуке, постељину, текстил за употребу у

домаћинству, одеће, покривки за главу, ципела, производа од коже, спортске опреме, играчака, производа за разоноду, слободно време, намирница за животиње, биљака, производа од дувана; онлајн услуге малопродаје у погледу пољопривредних производа, производа за хортикултуру, производа за шумарство, намирница, препарата за прање, препарата за чишћење, производа намењених за чишћење, средстава за дезинфекцију, козметике, санитарних производа, лекова који се издају без рецепта, додатака исхрани (суплемената), ватромета, електричних апарата и прибора, електронских апарата и прибора за њих, компјутера и компјутерског прибора, компакт дискова, компјутерског хардвера и софтвера, уређаја за расвету, алата, баштенских апарата и прибора за њих, бицикала и прибора за њих, прибора за аутомобиле, зидних сатова, ручних сатова и накита, канцеларијске опреме и реквизита за канцеларије, књига и других штампаних ствари, намештаја и других артикала за опремање ентеријера, баштенског намештаја, прибора за кухињу и домаћинство и опреме за њих, производа за употребу у домаћинству, прекривача за кревете, укључујући јастуке, постељину, текстил за употребу у домаћинству, одеће, покривки за главу, ципела, производа од коже, спортске опреме, играчака, производа за разоноду, слободно време, намирница за животиње, биљака, производа од дувана; услуге велепродаје у погледу пољопривредних производа, производа за хортикултуру, производа за шумарство, намирница, препарата за прање, препарата за чишћење, производа намењених за чишћење, средстава за дезинфекцију, козметике, санитарних производа, лекова који се издају без рецепта, додатака исхрани (суплемената), ватромета, електричних апарата и прибора, електронских апарата и прибора за њих, компјутера и компјутерског прибора, компакт дискова, компјутерског хардвера и софтвера, уређаја за расвету, алата, баштенских апарата и прибора за њих, бицикала и прибора за њих, прибора за аутомобиле, зидних сатова, ручних сатова и накита, канцеларијске опреме и реквизита за канцеларије, књига и других штампаних ствари, намештаја и других артикала за опремање ентеријера, баштенског намештаја, прибора за кухињу и домаћинство и опреме за њих, производа за употребу у домаћинству, прекривача за кревете, укључујући јастуке, постељину, текстил за употребу у домаћинству, одеће, покривки за главу, ципела, производа од коже, спортске опреме, играчака, производа за разоноду / слободно време, намирница за животиње, биљака, производа од дувана;
услуге у вођењу рада супермаркета, малопродајних радњи и дисконтних малопродајних радњи; услуге оглашавања; услуге оглашавања путем интернета, за трећа лица; услуге пружања информација путем интернета, наиме информација о производима за потрошаче, информација за саветовање потрошача и сервисних информација за потрошаче; услуге организације комерцијалних трансакција за трећа лица, такође и путем интернета; услуге прибављања / склапања уговора у области мобилне телефоније за трећа лица, услуге пословног менаџмента; услуге организационог планирања и надзора пословног развоја; регрутација кадрова; услуге консултација у пословној организацији; услуге асистенције у комерцијалном или индустријском менаџменту; пружање услуга за трећа лица (куповање роба и услуга за друга предузећа).

---

(111) **69621** (181) **25.12.2024.**
(210) Ж- 2014-2001 (220) 25.12.2014.
(151) 29.09.2015.
(732) **ALDI GmbH & Co. KG**; Burgstr. 37, D-45476 Mülheim an der Ruhr, DE
(740) Мила Михаиловић адвокат, Хиландарска 5/I, 11000 Београд
(540)

(531) 25.01.09; 26.04.08; 26.04.18; 27.05.21; 27.05.24; 29.01.14
(591) оранж светла и тамна, црвена, плава светла и тамна, бела.
(511) Кл. 35: услуге малопродаје у погледу пољопривредних производа, производа за хортикултуру, производа за шумарство, намирница, препарата за прање, препарата за чишћење, производа намењених за чишћење, средстава за дезинфекцију, козметике, санитарних производа, лекова који се издају без рецепта, додатака исхрани (суплемената), ватромета, електричних апарата и прибора, електронских апарата и прибора за њих, компјутера и компјутерског прибора, компакт дискова, компјутерског хардвера и софтвера, уређаја за расвету, алата, баштенских апарата и прибора за њих, бицикала и прибора за њих, прибора за аутомобиле, зидних сатова, ручних сатова и накита, канцеларијске опреме и реквизита за канцеларије, књига и других штампаних ствари, намештаја и других артикала за опремање ентеријера, баштенског намештаја, прибора за кухињу и домаћинство и опреме за њих, производа за употребу у домаћинству, прекривача за кревете, укључујући јастуке, постељину, текстил за употребу у домаћинству, одеће, покривки за главу, ципела, производа од коже, спортске опреме, играчака, производа за разоноду, слободно време, намирница

за животиње, биљака, производа од дувана; онлајн услуге малопродаје у погледу пољопривредних производа, производа за хортикултуру, производа за шумарство, намирница, препарата за прање, препарата за чишћење, производа намењених за чишћење, средстава за дезинфекцију, козметике, санитарних производа, лекова који се издају без рецепта, додатака исхрани (суплемената), ватромета, електричних апарата и прибора, електронских апарата и прибора за њих, компјутера и компјутерског прибора, компакт дискова, компјутерског хардвера и софтвера, уређаја за расвету, алата, баштенских апарата и прибора за њих, бицикала и прибора за њих, прибора за аутомобиле, зидних сатова, ручних сатова и накита, канцеларијске опреме и реквизита за канцеларије, књига и других штампаних ствари, намештаја и других артикала за опремање ентеријера, баштенског намештаја, прибора за кухињу и домаћинство и опреме за њих, производа за употребу у домаћинству, прекривача за кревете, укључујући јастуке, постељину, текстил за употребу у домаћинству, одеће, покривки за главу, ципела, производа од коже, спортске опреме, играчака, производа за разоноду, слободно време, намирница за животиње, биљака, производа од дувана; услуге велепродаје у погледу пољопривредних производа, производа за хортикултуру, производа за шумарство, намирница, препарата за прање, препарата за чишћење, производа намењених за чишћење, средстава за дезинфекцију, козметике, санитарних производа, лекова који се издају без рецепта, додатака исхрани (суплемената), ватромета, електричних апарата и прибора, електронских апарата и прибора за њих, компјутера и компјутерског прибора, компакт дискова, компјутерског хардвера и софтвера, уређаја за расвету, алата, баштенских апарата и прибора за њих, бицикала и прибора за њих, прибора за аутомобиле, зидних сатова, ручних сатова и накита, канцеларијске опреме и реквизита за канцеларије, књига и других штампаних ствари, намештаја и других артикала за опремање ентеријера, баштенског намештаја, прибора за кухињу и домаћинство и опреме за њих, производа за употребу у домаћинству, прекривача за кревете, укључујући јастуке, постељину, текстил за употребу у домаћинству, одеће, покривки за главу, ципела, производа од коже, спортске опреме, играчака, производа за разоноду / слободно време, намирница за животиње, биљака, производа од дувана; услуге у вођењу рада супермаркета, малопродајних радњи и дисконтних малопродајних радњи; услуге оглашавања; услуге оглашавања путем интернета, за трећа лица; услуге пружања информација путем интернета, наиме информација о производима за потрошаче, информација за саветовање потрошача и сервисних информација за потрошаче; услуге организације комерцијалних трансакција за трећа лица, такође и путем интернета; услуге прибављања / склапања уговора у области мобилне телефоније за трећа лица, услуге пословног менаџмента; услуге организационог планирања и надзора пословног развоја; регрутација кадрова; услуге консултација у пословној организацији; услуге асистенције у комерцијалном или индустријском менаџменту; пружање услуга за трећа лица (куповање роба и услуга за друга предузећа).

---

(111) **69622** (181) **15.04.2024.**
(210) Ж- 2014-565 (220) 15.04.2014.
(151) 29.09.2015.
(732) **УДРУЖЕЊЕ ГРАЂАНА - ХОР "Viva Vox"**; Угриновачки пут 10/J, 11283 Београд-Земун, RS
(740) Јасна Николић, Чингријина 12, 11000 Београд
(540)

(531) 26.13.01; 27.05.01
(511) Кл. 9: апарати за снимање, унос, емитовање, пренос и репродуковање звука, музике, слике и информације; телекомуникациона и комуникациона опрема и апарати за обраду звука, музике; компјутери; софтвери; снимљени компјутерски програми; софтвери за преузимање звука, музике; и интерактивни мултимедијални софтвер; интерактивни мултимедијални едукативни софтвер; оптички дискови; оптички компакт дискови CD-ROM's; дигитални компакт дискови; минидискови; компакт дискови (аудио, видео, мултимедиа); DVD's; компјутерска опрема и програми за пренос и пријем звука презентираног путем глобалне телекомуникационе мреже до телефона и телевизијских пријемника; компјутерска опрема и програми за пренос и пријем музичких програма презентираних на глобалној телекомуникационој мрежи и телефонима; магнетни носиоци података; дискови за снимање; опрема за обраду података; флопи дискови; носачи односно кутије за компакт дискове и касете са снимљеном музиком; CD; дигитална музика која преузима са интернета; дигитална музика чије је преузимање обезбеђено са MP3 веб сајтова на интернету; мелодије за мобилне телефоне које се могу преузимати; музичке датотеке, фајлови који се могу преузимати; дискови за снимање звука; грамофонске плоче; магнетне траке; траке за снимање звука; електронске публикације које се могу преузети; рачунарски програми који се могу преузети; украсни магнети; датотеке слика које могу преузимати; 3D наочаре; наочаре; наочаре за сунце; аудио и аудио - видео снимци, укључујући фонографске снимке и унапред снимљене магнетне траке са звуком односно сликама, дискови и касете; снимљени филмови; фонографско снимање; фонографске плоче и дискови.

Кл. 16: хартија, картон и други производи који нису укључени у друге класе; штампане ствари; магазини; новине; календари; постери; мали постери; проспекти; памфлети; штампане разгледнице; фотографије; ножеви за папир; пластични материјал за паковање, који није укључен у друге класе; пластичне фолије; торбе, вреће за увијање и паковање; оловке; подметачи за сто; свеске; кутије за шешире од картона; бројанице; посуде за писма; папири за увијање; папири за паковање; коверте; фасцикле; кутије за оловке; роковници; папир за писање; светлећи папир; маркери за књиге; поштанске марке; омотачи за флаше од картона или папира; налепнице које нису од текстила; музичке честитке.
Кл. 25: одећа, обућа, покривала за главу.
Кл. 35: оглашавање; пословно управљање; канцеларијско пословање; услуге рекламирања; услуге рекламирања на интернету; услуге дистрибуције проспеката директно или преко поште; услуге маркетинга; услуге оглашавања преко медија.
Кл. 38: телекомуникације; телекомуникационе услуге; емитовање радио програма, радио дифузије; емитовање телевизијских програма; информативна агенција; емитовање кабловске телевизије; комуникације преко мреже оптичких влакана; обезбеђивање телекомуникационих веза са глобалном рачунарском мрежом; услуге телекомуникационог усмеравања и повезивања; изнајмљивање времена приступа глобалним рачунарским мрежама; пренос дигиталних датотека; пренос честитки путем интернета; омогућавање приступа рачунарским базама података; сателитски пренос.
Кл. 41: компоновање музике; услуге организовања хорских догађања; оркестарске услуге; позоришна продукција; услуге студија за снимање; услуге синхронизовања; титловање; услуге агенција за продају карата; услуге организовања и спровођење концерата; услуге графичке обраде али не у рекламне сврхе; продукција музике; омогућавање коришћења on-line музике која се не може преузимати; резервисање седишта за приредбе, свечаности; изнајмљивање аудио опреме; производња филмова који нису рекламни; продукција телевизиских и радио програма; музичке дворане; позоришна продукција; извођење музике уживо; извођење представа уживо; услуге студија за снимање; електронско издаваштво; фотографисање; снимање видео рикордером; организовање изложби у културне и едукативне сврхе у области музике; продукција музичких филмова; агенцијске услуге за представљање уметника; услуге које се односе на филмску и телевизијску забаву; услуге које се односе на издавање књига, магазина и периодичне штампе.
Кл. 42: дизајн, ажурирање, развој софтвера у компакт дисковима, CD-ROMs, дигиталним видео дисковима, и CD-ROMs повезаних са интернетом и осталим медијима снимања; концептуални дизајн и развој компјутерских програма и web страна у вези са музиком распрострањене преко компјутерске мреже.

(111) **69623** (181) **30.06.2024.**
(210) Ж- 2014-975 (220) 30.06.2014.
(151) 29.09.2015.
(732) **EURO888 doo Beograd-Novi Beograd**; Jurija Gagarina 89/139, 11070 Novi Beograd, RS
(740) Драгољуб М. Ђосовић, Булевар Арсенија Чарнојевића 54, 11070 Нови Београд
(540)

(531) 09.03.15; 21.01.14; 24.15.02; 26.04.10; 26.04.16; 26.04.24; 26.13.01; 27.05.24; 29.01.14
(591) бела, црна, сива, наранџаста.
(511) Кл. 16: хартија, картон; штампане ствари; књиговезачки материјал; фотографије; канцеларијски материјал; лепила за канцеларијске и кућне потребе; уметнички материјали; кичице; писаће машине и канцеларијски реквизити (изузев намештаја); материјали за обуку и наставу (изузев апарата); пластични материјал за паковање (који није укључен у друге класе); штампарска слова; клишеи.
Кл. 25: одећа, обућа, покривала за главу; нарочито чарапе.
Кл. 35: оглашавање; вођење послова; пословно управљање; канцеларијски послови.

(111) **69624** (181) **18.02.2024.**
(210) Ж- 2014-237 (220) 18.02.2014.
(151) 29.09.2015.
(732) **Noxell Corporation**; 11050 York Road, Hunt Valley, Maryland 21030-2098, US
(740) Дејан П. Богдановић, Катарина М. Травица, и остали, Влајковићева 28, 11000 Београд
(540)

COLOUR ELIXIR

(511) Кл. 3: сапуни; парфимерија, етерична уља; препарати за негу зуба.

(111) **69625** (181) **21.11.2024.**
(210) Ж- 2014-1754 (220) 21.11.2014.
(151) 30.09.2015.
(732) **Антон Крашовец**; Шентвид при Стични 64, Иванчна Горица, 1296 Шентвид при Стични , SI
(740) Адвокат Душко Д. Филиповић, Милутина Миланковића 176, 11070 Нови Београд
(540)

(531) 25.01.01; 27.05.11; 27.05.24; 29.01.03
(591) бела и зелена.

(511) Кл. 9: преводилачка опрема - опрема за симултано превођење: конференцијски стони и бежични микрофони, пријемници-слушалице, конференцијско озвучење, озвучења за све врсте догађаја, миксете, пројектори, пројекциона платна разних димензија, плазма екрани разних димензија на самостојећим сталцима, лап топ рачунари, видео миксете, монитори, камере.
Кл. 19: преводилачке кабине, неметалне кабине за усмено превођење.
Кл. 41: превођење, услуге преводиоца, тумачење језиком знакова, изнајмљивање аудио опреме, настава, обука, подучавање, електронско и стоно издаваштво.

(111) **69626** (181) **24.12.2024.**
(210) Ж- 2014-1982 (220) 24.12.2014.
(151) 30.09.2015.
(732) **ГАЛЕНИКА а.д.**; Батајнички друм б.б., 11080 Земун, RS
(540)

VANTAL - ВАНТАЛ

(511) Кл. 5: фармацеутски препарати; дентални препарати; санитарни препарати за употребу у медицини; дијететска храна и супстанце прилагођене за употребу у медицини или ветеринарску употребу, дијететски додаци (додаци исхрани) за људе и животиње; фластери, материјали за завијање; материјали за пломбирање зуба, зубарска смола; дезинфекциона средства.

(111) **69627** (181) **24.12.2024.**
(210) Ж- 2014-1983 (220) 24.12.2014.
(151) 30.09.2015.
(732) **ГАЛЕНИКА а.д.**; Батајнички друм б.б., 11080 Земун, RS
(540)

(531) 05.07.08; 26.05.24; 27.05.02; 27.05.11; 29.01.15
(591) тамно плава, зелена, црвена, розе, сива, бела.
(511) Кл. 5: фармацеутски препарати; дентални препарати; санитарни препарати за употребу у медицини; дијететска храна и супстанце прилагођене за употребу у медицини или ветеринарску употребу, дијететски додаци (додаци исхрани) за људе и животиње; фластери, материјали за завијање; материјали за пломбирање зуба, зубарска смола; дезинфекциона средства.

(111) **69628** (181) **24.12.2024.**
(210) Ж- 2014-1984 (220) 24.12.2014.
(151) 30.09.2015.
(732) **ГАЛЕНИКА а.д.**; Батајнички друм б.б., 11080 Земун, RS
(540)

(531) 06.03.12; 25.01.01; 27.05.10; 29.01.03; 29.01.13
(591) тамно зелена, зелена, жута, бела.
(511) Кл. 5: фармацеутски препарати; дентални препарати; санитарни препарати за употребу у медицини; дијететска храна и супстанце прилагођене за употребу у медицини или ветеринарску употребу, дијететски додаци (додаци исхрани) за људе и животиње; фластери, материјали за завијање; материјали за пломбирање зуба, зубарска смола; дезинфекциона средства.

(111) **69629** (181) **24.12.2024.**
(210) Ж- 2014-1985 (220) 24.12.2014.
(151) 30.09.2015.
(732) **ГАЛЕНИКА а.д.**; Батајнички друм б.б., 11080 Земун, RS
(540)

(531) 05.03.15; 26.05.24; 27.05.02; 27.05.11; 29.01.14
(591) тамно плава, зелена, сива, бела.
(511) Кл. 5: фармацеутски препарати; дентални препарати; санитарни препарати за употребу у медицини; дијететска храна и супстанце прилагођене за употребу у медицини или ветеринарску употребу, дијететски додаци (додаци исхрани) за људе и животиње; фластери, материјали за завијање; материјали за пломбирање зуба, зубарска смола; дезинфекциона средства.

(111) **69630** (181) **24.12.2024.**
(210) Ж- 2014-1986 (220) 24.12.2014.
(151) 30.09.2015.
(732) **ГАЛЕНИКА а.д.**; Батајнички друм б.б., 11080 Земун, RS
(540)

(531) 01.01.05; 02.09.10; 26.04.24; 27.05.24; 29.01.13

(591) плава, црвена, бела.
(511) Кл. 5: фармацеутски препарати; дентални препарати; санитарни препарати за употребу у медицини; дијететска храна и супстанце прилагођене за употребу у медицини или ветеринарску употребу, дијететски додаци (додаци исхрани) за људе и животиње; фластери, материјали за завијање; материјали за пломбирање зуба, зубарска смола; дезинфекциона средства.

(111) **69631** (181) **24.12.2024.**
(210) Ж- 2014-1987 (220) 24.12.2014.
(151) 30.09.2015.
(732) **ГАЛЕНИКА а.д.**; Батајнички друм б.б., 11080 Земун, RS
(540)

(531) 02.09.10; 25.01.01; 26.11.03; 27.05.17; 27.05.24; 29.01.13
(591) плава, тамно плава, зелена, бела.
(511) Кл. 5: фармацеутски препарати; санитарни препарати за употребу у медицини; дентални материјали, материјали за пломбирање зуба, зубарска смола.

(111) **69632** (181) **24.12.2024.**
(210) Ж- 2014-1988 (220) 24.12.2014.
(151) 30.09.2015.
(732) **ГАЛЕНИКА а.д.**; Батајнички друм б.б., 11080 Земун, RS
(540)

(531) 02.09.10; 25.01.01; 26.11.03; 27.05.17; 27.05.24; 29.01.13
(591) плава, тамно плава, розе, бела.
(511) Кл. 5: фармацеутски препарати; санитарни препарати за употребу у медицини; дентални материјали, материјали за пломбирање зуба, зубарска смола.

(111) **69633** (181) **22.12.2024.**
(210) Ж- 2014-1955 (220) 22.12.2014.
(151) 30.09.2015.
(732) **"RALPHIEN" DOO**; Nova 23, 25260 Apatin, RS
(540)

(531) 27.05.02; 29.01.03
(591) зелена.
(511) Кл. 29: месо, риба, живина и дивљач; месне прерађевине; конзервисано, замрзнуто, сушено и кувано воће и поврће; желеи, џемови, компоти; јаја, млеко и млечни производи; јестива уља и масти.
Кл. 30: кафа, чај, какао и замена кафе; пиринач; тапиока и саго; брашно и производи од житарица; хлеб, колачи и посластице; сладоледи; шећер, мед, меласа; квасац, прашак за пециво; со; сенф; сирће, сосови (као додаци); зачини; лед.
Кл. 31: зрневље и пољопривредни, вртларски и шумарски производи који нису укључени у друге класе; живе животиње; свеже воће и поврће; семе; природне биљке и цвеће; храна за животиње; слад.

(111) **69634** (181) **09.07.2025.**
(210) Ж- 2015-1134 (220) 09.07.2015.
(151) 30.09.2015.
(732) **Air SERBIA a.d. Beograd**; Jurija Gagarina 12, 11070 Novi Beograd, RS
(540)

(531) 18.05.03; 26.03.23; 27.05.01; 27.05.10; 29.01.01; 29.01.04
(591) црвена, тамно плава.
(511) Кл. 35: оглашавање; вођење послова; пословно управљање; канцеларијски послови; управљање и услуге саветовања које се односе на развој и рад аеродрома и активности које се односе на рад аеродрома; оглашавање и промоција услуге везане за продају и закуп продајног простора и закуп огласног простора на земљи и на објектима; услуге за промоцију туризма и маркетиншких услуга које се односе на путовања; услуге везане за управљање пословним активностима, укључујући управљање, услуге везане за управљање пословним активностима, укључујући управљање, саветовање, логистику, информисање и усмеравање; односи са јавношћу; оглашавање и објављивање рекламних текстова; прикупљање разних производа, за рачун трећих лица (искључујући њихов транспорт), конкретно, парфимеријски, козметички производи и производи за негу лепоте, свеће, фармацеутски производи, производи од гвожђа и метала, стони прибор за јело, електрични апарати за домаћинство и електрични апарати, компјутери, фотографска опрема, аудио и видео опрема и прибор, оптика и наочаре за сунце, аудио касете, компакт дискови (CD), дискови за снимање звука, видео касете, дигитални свестрани дискови (DVD), фиксни и мобилни телефони, накит, сатови и хронометарски инструменти, музички инструменти, помоћни канцеларијски реквизити, штампане публикације и штампани материјали, новине и лични организатори, честитке, украсни папир и траке за паковање

поклона, намештај и украсни предмети, посуђе, предмети од кристала, стакла, порцелана и грнчарије, прибор од месинга, орнаменти, украси за косу, велике корпе, роба која се продаје на метар (тканине и текстил), прибор за шивење, платнене кесе, трска, пластика и PVC, покривачи и столњаци, актен ташне, кожна галантерија и торбе за путовања, одећа и прибор за одећу, ципеле, теписи, уметнине и занатски предмети, играчке, игре, играчке и прибор спортске опреме, фитнес опрема, опрема за јахање, храна и слаткиши, пића, дуван и дувански производи, прибор за пушаче, омогућавајући корисницима да лако виде робу за продају; прикупљање за рачун трећих лица, путем интернет сајтова, разноврсних производа и пружалаца услуга у области хотелске индустрије, транспорта,телекомуникација, забаве, привременог смештаја и неге тела, омогућавајући потрошачима, да на једноставан начин виде и поруче те производе и изаберу пружаоца услуга у виртуелном тржном центру; комерцијално управљање у вези лиценци за производе и услуге трећих лица; пословне процене; помоћ у вођењу послова или комерцијалних функција индустријских или трговачких привредних друштава; услуге агенција за увоз-извоз, регрутовање кадрова, услуга набавке за трећа лица; презентација робе преко средстава комуникације за малопродају; пословна истраживања; прикупљање и систематизација информација у рачунарским базама података; анализа цена, услуге стручњака за ефикасност у пословању; припрема плата; фактурисање; административна обрада наруџбеница; секретарске услуге, управљање, организација и надзор промоција и подстицање система који се односе на ваздухоплове и ваздушни саобраћај; подстицајни програми за потрошаче за побољшање промета роба и услуга трећих лица, укључујући писање, усмеравање и управљање програмима лојалности и управљање предностима и наградама за ове програме за трећа лица; промоција авио-компанија, хотела, ресторана, хране, пића, сервисних станица, бања, голф терена, спортских догађаја, путничких тура, туристичких посета до тематских паркова које припадају трећим лицима путем жељеног програма за купце, у којем исти имају магнетну картицу која им омогућава да сакупе поене које тада могу да се размене за робе или услуге; промоција туристичких услуга посредством програма олакшица путем коришћења кредитних картица, изнајмљивање аутомобила и хотелског смештаја; услуге саветовања и пружања информација у вези са свим горе наведеним услугама.

Кл. 38: телекомуникације, услуге преноса података, услуге емитовања, преноса и размене информација преко интернета, телевизије и радија; омогућавање кориснику да приступи глобалној компјутерској мрежи; омогућавање путницима да у авиону приступе глобалној компјутерској мрежи.

Кл. 39: услуге у ваздушном саобраћају за транспорт путника и терета; ваздушни транспорт путника и терета; железнички транспорт; руковање путничким пртљагом; услуге у вези са путничким товаром; руковање пртљагом; руковање товаром; услуге гаражирања; услуге складиштења укључујући складиштење возила и робе; услуге изнајмљивања укључујући изнајмљивање возила, гараже и простора за паркирање; услуге транспорта које укључују шофера, аутомобил, такси, аутобус и локацију; транспорт возила, путника, пртљага, намештаја и товара, вуча возила; услуге у вези са путовањима укључујући услуге омогућавања резервација: туристички аранжмани, информације о путовањима и туристичке информације у вези са свим могућностима путовања; услуге аеродрома укључујући услуге у вези са усмеравањем путника на аеродромском терминалу, руковање путничким пртљагом и товаром, услуге ношења и услуге у вези са утоваром и истоваром терета; услуге управљања ваздушним саобраћајем, укључујући надзор над пистама за слетање и полетање авиона и креирање процедура за полетање и слетање; уређивање хангарског простора за авионе; снабдевање простором за складиштење укључујући изнајмљивање складишног простора и складишта за товар; пружање информативних, консултантских и саветодавних услуга у вези са свим овим услугама укључујући пружање информација о овим услугама преко глобалне компјутерске мреже.

---

(111) **69635** (181) **19.12.2024.**
(210) Ж- 2014-1942 (220) 19.12.2014.
(151) 30.09.2015.
(732) **Tigre Blanc (Luxembourg) Sarl**; 75 Parc d'Activités, L-8308 Mamer, Capellen, LU
(740) Живко Мијатовић & Партнерс, д.о.о., Светогорска 7-Л2, 11000 Београд
(540)

(531) 25.07.23; 25.07.25
(511) Кл. 33: вотка.

---

(111) **69636** (181) **19.12.2024.**
(210) Ж- 2014-1943 (220) 19.12.2014.
(151) 30.09.2015.
(732) **Tigre Blanc (Luxembourg) Sarl**; 75 Parc d'Activités, L-8308 Mamer, Capellen, LU
(740) Живко Мијатовић & Партнерс, д.о.о., Светогорска 7-Л2, 11000 Београд
(540)

TIGRE BLANC

(511) Кл. 33: вотка.

(111) **69637** (181) **19.12.2024.**
(210) Ж- 2014-1944 (220) 19.12.2014.
(151) 30.09.2015.
(732) **Tigre Blanc (Luxembourg) Sarl**; 75 Parc d'Activités, L-8308 Mamer, Capellen, LU
(740) Живко Мијатовић & Партнерс, д.о.о., Светогорска 7-Л2, 11000 Београд
(540)

(531) 03.01.04; 19.07.09; 25.01.09; 25.07.23
(511) Кл. 33: вотка.

(111) **69638** (181) **19.12.2024.**
(210) Ж- 2014-1945 (220) 19.12.2014.
(151) 30.09.2015.
(732) **Tigre Blanc (Luxembourg) Sarl**; 75 Parc d'Activités, L-8308 Mamer, Capellen, LU
(740) Живко Мијатовић & Партнерс, д.о.о., Светогорска 7-Л2, 11000 Београд
(540)

(531) 03.01.04; 19.07.09; 25.01.09; 25.01.25; 25.07.23
(591) црна, бела, златна.
(511) Кл. 33: вотка.

(111) **69639** (181) **19.12.2024.**
(210) Ж- 2014-1946 (220) 19.12.2014.
(151) 30.09.2015.
(732) **Tigre Blanc (Luxembourg) Sarl**; 75 Parc d'Activités, L-8308 Mamer, Capellen, LU
(740) Живко Мијатовић & Партнерс, д.о.о., Светогорска 7-Л2, 11000 Београд
(540)

(531) 03.01.04; 03.01.20; 25.01.09
(511) Кл. 33: вотка.

(111) **69640** (181) **28.05.2024.**
(210) Ж- 2014-805 (220) 28.05.2014.
(151) 30.09.2015.
(732) **Галеника а.д** ;Батајнички друм бб 11080 Београд-Земун , RS
(540)

(531) 25.01.01; 25.03.03; 26.04.12; 26.11.25; 27.05.01; 29.01.15
(591) плава, љубичаста, зелена, жута, бела и CMYK.
(526) paracetamol
(511) Кл. 5: фармацеутски препарати.

(111) **69641** (181) **11.04.2024.**
(210) Ж- 2014-557 (220) 11.04.2014.
(151) 30.09.2015.
(732) **Rakita Exploration d.o.o. Bor**; Cara Lazara bb, 19210 Bor, RS
(740) Петошевић д.о.о., Кнеза Михаила 1-3, 11000 Београд
(540)

REX

(511) Кл. 42: услуге истраживања руда и минерала.

(111) **69642** (181) **07.07.2025.**
(210) Ж- 2015-1113 (220) 07.07.2015.
(151) 01.10.2015.
(732) **"MONUS" d.o.o.**; Aleksandra Dubčeka 14, 11080 Beograd-Zemun, RS
(540)

(531) 03.01.02; 19.03.03; 24.17.02; 26.11.07; 27.05.09; 27.05.24
(591) црна, бела, сива.
(511) Кл. 34: дуван; артикли за пушаче; шибице, цигарете.

(111) **69643** (181) **19.12.2024.**
(210) Ж- 2014-1951 (220) 19.12.2014.
(151) 02.10.2015.

(732) **ГАЛЕНИКА а.д.**; Батајнички друм бб, 11080 Земун, RS
(540)

(531) 25.01.01; 26.04.01; 26.04.16; 27.05.09; 29.01.13
(591) плава, зелена, бела
(526) pantenol
(511) Кл. 5: фармацеутски и ветеринарски препарати.

---

(111) **69644** (181) **24.12.2024.**
(210) Ж- 2014-1979 (220) 24.12.2014.
(151) 02.10.2015.
(732) **PREDUZEĆE AMANDA DOO**; Janka Veselinovića 6, Bogatić, RS
(540)

(531) 01.01.05; 01.15.09; 05.07.02; 24.05.20; 25.01.06; 26.05.24; 27.05.24; 29.01.14
(591) црвена, бела, жута, златна, црна.
(511) Кл. 30: хлеб

---

(111) **69645** (181) **21.11.2024.**
(210) Ж- 2014-1758 (220) 21.11.2014.
(151) 05.10.2015.
(732) **THE GILLETTE COMPANY**; One Gillette Park, Boston, MA 02127, US
(740) Дејан П. Богдановић и др., Влајковићева 28, 11000 Београд
(540)

ASTRA

(511) Кл. 8: ножићи за бријање.

---

(111) **69646** (181) **24.12.2024.**
(210) Ж- 2014-1994 (220) 24.12.2014.
(151) 05.10.2015.
(732) **ГАЛЕНИКА а.д.**; Батајнички друм бб, 11080 Земун, RS
(540)

(531) 02.09.01; 02.09.10; 25.01.01; 26.04.01; 26.04.18; 27.05.09; 27.05.24; 29.01.13
(591) плава, тамно плава, црвена, наранџаста, жута, сива, бела.
(511) Кл. 5: фармацеутски препарати.
Кл. 10: хируршки, медицински, зубарски и ветеринарски апарати и инструменти; вештачки удови, очи и зуби; ортопедски артикли.

---

(111) **69647** (181) **24.12.2024.**
(210) Ж- 2014-1993 (220) 24.12.2014.
(151) 05.10.2015.
(732) **ГАЛЕНИКА а.д.**; Батајнички друм бб, 11080 Земун, RS
(540)

(531) 19.13.21; 25.01.01; 27.05.24; 29.01.13
(591) плава, црвена, бела.
(511) Кл. 5: фармацеутски препарати; дентални препарати; материјали за пломбирање зуба.

---

(111) **69648** (181) **24.12.2024.**
(210) Ж- 2014-1992 (220) 24.12.2014.
(151) 05.10.2015.
(732) **ГАЛЕНИКА а.д.**; Батајнички друм бб, 11080 Земун, RS
(540)

(531) 19.13.21; 25.01.01; 27.05.24; 29.01.12
(591) плава, бела.
(511) Кл. 5: фармацеутски препарати; дентални препарати; материјали за пломбирање зуба.

---

(111) **69649** (181) **24.12.2024.**
(210) Ж- 2014-1991 (220) 24.12.2014.
(151) 05.10.2015.
(732) **ГАЛЕНИКА а.д.**; Батајнички друм бб, 11080 Земун, RS
(540)

(531) 19.13.21; 25.01.01; 27.05.24; 29.01.13
(591) плава, црвена, бела.

(511) Кл. 5: фармацеутски препарати; дентални препарати; материјали за пломбирање зуба.

(111) **69650** (181) **24.12.2024.**
(210) Ж- 2014-1990 (220) 24.12.2014.
(151) 05.10.2015.
(732) **ГАЛЕНИКА а.д.**; Батајнички друм бб, 11080 Земун, RS
(540)

(531) 02.09.10; 25.01.01; 26.11.03; 27.05.17; 27.05.24; 29.01.13
(591) плава, тамно плава, љубичаста, бела.
(511) Кл. 5: фармацеутски препарати; санитарни препарати за употребу у медицини; дентални материјали, материјали за пломбирање зуба, зубарска смола.

(111) **69651** (181) **24.12.2024.**
(210) Ж- 2014-1989 (220) 24.12.2014.
(151) 05.10.2015.
(732) **ГАЛЕНИКА а.д.**; Батајнички друм бб, 11080 Земун, RS
(540)

(531) 02.09.10; 25.01.01; 26.11.03; 27.05.17; 27.05.24; 29.01.13
(591) плава, тамно плава, наранџаста, бела.
(511) Кл. 5: фармацеутски препарати; санитарни препарати за употребу у медицини; дентални материјали, материјали за пломбирање зуба, зубарска смола.

(111) **69652** (181) **12.12.2024.**
(210) Ж- 2014-1884 (220) 12.12.2014.
(151) 05.10.2015.
(732) **SUZHOU DAKE MACHINERY CO., LTD.**; Room 618, Building Number 1, Lucky City Commercial Center, Suzhou Industrial Park, Suzhou City, Jiangsu Province, CN
(740) Живко Мијатовић & Партнерс , Светогорска 7-Л2, 11000 Београд
(540)

(531) 27.05.01; 27.05.17
(511) Кл. 7: машине и машински алати, наиме, машине за лепљење - апретирање, машине за мешање, машине за избељивање, машине за чишћење путева (самохотке), машине за вршидбу, машине за мешање, машине за муђење путера, машине за прављење битумена, машине за жетву; мотори и погонске машине (осим за сувоземна возила); машинске спојнице и трансмисиони елементи (осим за сувоземна возила); пољопривредне справе осим оних којима се ручно управља; инкубатори за јаја; аутоматске машине за продају; електричне бушилице; електрични одвијачи; електрични чекићи; електрични секачи; електричне тестере; електричне брусилице; апарати за полирање; дробилице; електрични кључеви за матице; машине рендисаљке; глодалице; машине за гравирање; машине склапалице; електрични пиштољи за топао ваздух; електрични пиштољи за лепљење; пиштољи за бојење распршивањем; електрични пиштољи за ексере; електричне кламерице; електричне кухињске машине; стојеће електричне бургије, струг; електричне теретне дизалице; електрични апарати за закуцавање ексера; електричне машине за хефтање; вибратори за бетон; машине за мешање бетона; штемерице за бетон; плочасти компактори; цепачи за пањеве; машине за обраду дрвета; пнеуматски алат; компресори за ваздух; електрични алат за травњак и башту, наиме, дуваљке, тримери за траву, тримери за живицу, косилице травњака, алат за обраду ивица травњака, машине за цепање, машине за прање под високим притиском, усисивачи; центрифугалне пумпе, пумпе за подмазивање, ваздушне пумпе, вакумске пумпе, компресорске пумпе; пољопривредне машине; генератори; издувни вентилатори; електричне ланчане дизалице; електрични апарати за лемлење; опрема за електрични алат, наиме, наставци за сврдла, резачи, сврдла за бургије, главе за бушилице, делови за глодалице, делови за одвијаче, листови тестера, точкови за брушење, плоче за полирање, колутови за брушење, листови за шмирглање, плоче за сечење.
Кл. 8: ручни алати и справе (којима се ручно управља); прибор за јело; хладно оружје; бријачи; ручне бушилице; одвијачи; тестере; кључеви за матице; клешта; стеге; чекићи; секире; длета; рендисаљке; глодалице; резачи; пробијачи за ексере; пробијачи за тапетарске ексере; кламерице; турпије; пинцете; пробијачи; закивачи; мистрије; лопате; усадни имбус кључеви; насадни кључеви; алат за савијање; ручне дизалице; држачи за алат; пољопривредни алат; баштенски алат; велике маказе; грабуље за травњак; маказе за травњак; алат за обраду ивица травњака; баштенски накривљени ножеви; инструменти за стругање; пиштољи са лепком; ножеви; прибор за оштрење; делови за ручни алат; плоче за брушење; плоче за сечење; плоче за полирање; плоче за шмирглање; листови тестера.
Кл. 9: апарати и инструменти научни, поморски, геодетски, фотографски, кинематографски, оптички, за вагање, мерење, сигнализацију, контролу (инспекцију), спасавање и наставу; апарати и

инструменти за провођење, пребацивање, трансформацију, акумулацију, регулисање или контролу електричне енергије; апарати за снимање, пренос и репродуковање звука или слике; магнетни носачи података, дискови за снимање; компакт дискови, DVD и други дигитални носачи података; механизми за апарате који се покрећу новцем; регистар касе, рачунске машине, опрема за обраду података, рачунари; рачунарски софтвер; апарати за гашење пожара; електронске ваге; траке за мерење; мерачи јачине алкохола; ласерске либеле; шестар за узимање спољашњих и унутрашњих мера; дигитални мултиметар; стезачи за мерење; каблови за паљење; сигурносни апарати и инструменти за спречавање несреће или повреде; сигурносна одећа; сигурносни шлемови; сигурносне рукавице; заштитне маске; респираторне маске; сигурносне чизме; сигурносне наочаре; штитници за колена; чепови за уши; светлећи прслуци; батерије, сет батерија; пуњачи батерија; електрични каблови; електричне жице; електрични прекидачи; електрични трансформатори; електрични утикачи и утичнице; комутатори; електрични релеји; табле са електричним прекидачима; исправљачи струје; омоти за електричне утичнице.

---

(111) **69653** (181) **25.12.2024.**
(210) Ж- 2014-1999 (220) 25.12.2014.
(151) 05.10.2015.
(732) **SCORPIUS**; 55 rue Jouffroy d'Abbans, 75017 Paris, FR
(740) ПЕТОШЕВИЋ д.о.о., Кнеза Михаила бр. 1-3, IV спрат, 11000 Београд
(540)

КОЛОКИТ

(511) Кл. 5: фармацеутски производи, лекови, фармацеутски препарати за чишћење дебелог црева и за лекарске прегледе, а нарочито за ендоскопију која се изводи фиберoскопом и колоноскопију.

---

(111) **69654** (181) **24.12.2024.**
(210) Ж- 2014-1996 (220) 24.12.2014.
(151) 06.10.2015.
(732) **Quable B.V.**; Plesmanlaan 84, 2497CB, Den Haag, NL
(740) Јован Маринковић, Устаничка 12, улаз 1, Београд
(540)

kupujem prodajem.com

(531) 27.05.09; 29.01.15
(591) црвена, тамно жута, бледо зелена, тамноплава, бела.
(511) Кл. 35: помоћ у пословном управљању, обавештења о пословима, лепљење плаката, рекламирање преко плаката, агенције за увоз и извоз, агенције за пружање пословних информација, анализе цена и трошкова, дистрибуција рекламног материјала, агенције за запошљавање, вођење књига (књиговодство), рачуноводство, израда извода са рачуна, ревизија пословања, пословно управљање и организационо саветовање, консултације у пословном управљању, презентација робе, непосредно оглашавање путем поште, помоћ у пословном или индустријском управљању, ажурирање огласних материјала, дистрибуција узорака, стручне услуге у пословној ефикасности, услуге продаје путем лицитације, истраживање тржишта, пословне процене, пословна истраживања, изнајмљивање огласних материјала, консултације у вези са пословним организовањем, објављивање рекламних текстова, оглашавање, рекламирање, рекламирање на радију, радио рекламирање, истраживања за послове, услуге односа са јавношћу, рекламирање преко телевизије, телевизијске рекламе, преписивање кореспоненције (канцеларијске услуге), уређивање излога, рекламне агенције, рекламне агенције, саветодавне услуге у пословном управљању, маркетиншка истраживања, компјутерско управљање подацима, професионалне пословне консултације, економске прогнозе, организовање изложби за привредне или рекламне потребе, пословне информације, испитивање јавног мњења, обрачунавање плата, проналажење особља, изнајмљивање огласног простора, промоција продаје за друге, обрачун пореза, услуге телефонског одговарања за одсутне претплатнике, обрада текста, услуге претплате на новине за друге, рекламирање слањем наруџбеница, прикупљање информација у компјутерску базу података, систематизација информација у компјутерској бази података, организовање сајмова у комерцијалне или рекламне сврхе, рекламирање на рачунарској мрежи, услуге набавке за трећа лица (куповина поизвода и пружање услуга за друге пословне субјекте), претраживање података у рачунарским базама података за трећа лица, изнајмљивање времена за рекламирање у свим средствима комуникације, услуге праћења штампе, психолошко тестирање за избор запослених, услуге поређења цена, презентација производа путем средстава комуникације у сврху продаје на мало, пружање комерцијалних савета и информација потрошачима (центар за пружање савета потрошачима), договарање претплате за услуге телекомуникација за трећа лица, административна обрада наруџбеница за куповину, комерцијална администрација за лиценце роба и услуга трећих лица, услуге подуговарања, аутсорсинг (помоћ у пословању), фактурисање, писање рекламних текстова, прикупљање статистичких података, услуге графичке обраде материјала за рекламне сврхе, тражење спонзора, производња рекламних филмова, маркетинг, услуге телемаркетинга, изнајмљивање продајних штандова, пружање комерцијалних и пословних контакта и

информација, оптимизација за претраживаче, оптимизација саобраћаја са Интернет странице, оглашавање плаћањем по клику (pay per click оглашавање), услуге комерцијалног посредовања, пословно управљање за независне пружаоце услуга, преговарање и закључивање пословних трансакција за трећа лица, ажурирање и одржавање података у рачунарским базама података, услуге управљања пословним пројектима за грађевинске пројекте, пружање пословних информација путем Интернет странице.
Кл. 38: слање порука, телефонске услуге, телефонске комуникације, телекс услуге, информативна агенција, новинске агенције, емитовање кабловске телевизије, мобилна телефонија, комуникација преко рачунарских терминала, пренос порука и слика посредством рачунара, електронска пошта, пренос факсимилом, информације о телекомуникацијама, пејџинг услуге, радиом, телефоном или другим видом електронског комуницирања, изнајмљивање уређаја за слање порука, комуникација преко мреже оптичких влакана, изнајмљивање факсимил апарата, изнајмљивање модема, изнајмљивање телекомуникационе опреме, изнајмљивање телефона, сателитски пренос, услуге електронског билтена (телекомуникационе услуге), обезбеђивање телекомуникационих веза са глобалном рачунарском мрежом, услуге телекомуникационог усмеравања и повезивања, услуге телеконференција, обезбеђење корисничког приступа у глобалној рачунарској мрежи, изнајмљивање времена приступа глобалним рачунарским мрежама, пружање услуга телекомуникационих канала за услуге телепродаје, форуми (причаонице) на друштвеним мрежама, омогућавање приступа рачунарским базама података, услуге говорне поште, пренос честитки путем Интернета, пренос дигиталних датотека, бежично емитовање, услуге видео конференција, пружање услуга онлајн форума.

---

(111) **69655** (181) **12.11.2024.**
(210) Ж- 2014-1714 (220) 12.11.2014.
(151) 06.10.2015.
(300) 86431120 22.10.2014. US
(732) **LENOVO (SINGAPORE) PTE.LTD.COMPANY SINGAPORE**; 151 Lorong Chuan # 02-01, New Tech Park, Singapore, SINGAPORE 556741, SG
(740) Дејан П. Богдановић и др., Влајковићева 28, 11000 Београд
(540)

VIBE

(511) Кл. 9: телефони у облику паметних сатова; носиви компјутерски периферали; лични носиви и међусобно замењиви електронски уређај, наиме лични идентификациони уређаји за телефоне, мобилне телефоне, паметне телефоне, таблет рачунаре, компјутере, ручне и преносиве дигиталне електронске уређаје са способношћу бежичне комуникације; носиви електронски преносници и пријемници података; носиви уређаји за обраду, пренос, снимање, складиштење, прикупљање, праћење и анализу, пријем и повраћај података; носиви компјутери.
Кл. 14: све врсте сатова и ручних сатова; делови за сатове; накит; гумене или силиконске наруквице.

---

(111) **69656** (181) **11.08.2025.**
(210) Ж- 2015-1349 (220) 11.08.2015.
(151) 07.10.2015.
(732) **MIKROELEKTRONIKA DOO BEOGRAD (ZEMUN)**; Batajnički drum 23, 11186 Zemun, Begrad, RS
(540)

click
BOARD

(531) 27.05.09
(511) Кл. 9: штампане плоче, штампана кола, интегрисана кола.

---

(111) **69657** (181) **08.01.2025.**
(210) Ж- 2015-7 (220) 08.01.2015.
(151) 07.10.2015.
(732) **Colt's Manufacturing Company LLC**; 545 New Park Avenue, West Hartford, Connecticut 06110, US
(740) Дејан П. Богдановић, Катарина М. Травица, Маријана П. Козакијевић, Мара В. Јанковић, Влајковићева 28, 11000 Београд
(540)

COLT

(511) Кл. 13: ватрено оружје, а нарочито пиштољи, револвери и пушке; муниција за ватрено оружје; делови и опрема за напред наведену робу из ове класе.

---

(111) **69658** (181) **09.07.2025.**
(210) Ж- 2015-1132 (220) 09.07.2015.
(151) 07.10.2015.
(732) **Ingeniería Industrial S.A. de C.V.**; Carretera A Tecualtitan KM 0.676, San Miguel Zapotitlán, Poncitlán , 45977, Jalisco, MX
(740) Живко Мијатовић & Партнерс, Светогорска 7-Л2, 11000 Београд
(540)

HIDROCOB

(511) Кл. 5: пестициди, инсектициди, фунгициди и хербициди.

---

(111) **69659** (181) **17.10.2024.**
(210) Ж- 2014-1526 (220) 17.10.2014.
(151) 08.10.2015.
(732) **Соња Ђурић**; Путиначка 17, 22308 Голубинци, RS

(740) Бранислава Стајић, адвокат и патентни заступник, Бранислава Бороте бр. 7, 21000 Нови Сад
(540)

(531) 05.03.11; 08.07.08; 19.01.12; 25.01.01; 29.01.15
(591) бела, браон, црна,светло браон, зелена.
(511) Кл. 30: брашнаста храна, производи од житарица, кекси, високопротеинске плочице од житарица, грицкалице на бази житарица, грицкалице на бази пиринча, крекери, пецива, плочице од житарица, производи од млевеног брашна, храна на бази овса.
Кл. 43: кетеринг хране и пића.

(111) **69660** (181) **17.10.2024.**
(210) Ж- 2014-1528 (220) 17.10.2014.
(151) 08.10.2015.
(732) **Соња Ђурић**; Путиначка 17, 22308 Голубинци, RS
(540)

(531) 05.07.01; 08.01.14; 11.01.25; 11.03.04; 11.03.13; 25.01.01; 27.05.01; 29.01.15
(591) бела, браон, црна,плава, светло браон, црвена.
(511) Кл. 30: брашнаста храна, производи од житарица, чипс (производ од житарица), кекси, сладни бисквити, високопротеинске плочице од житарица, грицкалице на бази житарица, грицкалице на бази пиринча, крекери, пецива, плочице од житарица, производи од млевеног брашна.
Кл. 43: кетеринг хране и пића.

(111) **69661** (181) **17.10.2024.**
(210) Ж- 2014-1529 (220) 17.10.2014.
(151) 08.10.2015.
(732) **Соња Ђурић**; Путиначка 17, 22308 Голубинци, RS
(540)

(531) 05.07.01; 08.01.14; 11.03.20; 25.01.01; 27.05.01; 29.01.15
(591) бела, браон, црна, наранџаста, зелена, сива, смеђа.
(511) Кл. 30: брашнаста храна, производи од житарица, грицкалице на бази житарица, крекери, пецива, производи од млевеног брашна.
Кл. 43: кетеринг хране и пића.

(111) **69662** (181) **17.10.2024.**
(210) Ж- 2014-1530 (220) 17.10.2014.
(151) 08.10.2015.
(732) **Соња Ђурић**; Путиначка 17, 22308 Голубинци, RS
(540)

(531) 08.01.11; 11.03.20; 25.01.01; 27.05.01; 29.01.15
(591) бела, браон, црна, плава, роза.
(511) Кл. 29: грицкалице на бази воћа.
Кл. 30: брашнаста храна, производи од житарица, кекси, сладни бисквити, чипс (производ од житарица), високопротеинске плочице од житарица, грицкалице на бази житарица, крекери, пецива, плочице од житарица, производи од млевеног брашна.
Кл. 43: кетеринг хране и пића.

(111) **69663** (181) **17.10.2024.**
(210) Ж- 2014-1532 (220) 17.10.2014.
(151) 08.10.2015.
(732) **Соња Ђурић**; Путиначка 17, 22308 Голубинци, RS
(540)

(531) 08.01.14; 08.07.05; 11.03.08; 25.01.01; 27.05.01; 29.01.15
(591) бела, браон, црна, плава, црвена, роза, светло браон, светло плава.
(511) Кл. 30: брашнаста храна, производи од житарица, чипс (производ од житарица), кекси, сладни бисквити, високопротеинске плочице од житарица, грицкалице на бази житарица, грицкалице на бази пиринча, крекери, пецива, плочице од житарица, производи од млевеног брашна.
Кл. 43: кетеринг хране и пића.

(111) **69664** (181) **17.10.2024.**
(210) Ж- 2014-1533 (220) 17.10.2014.
(151) 08.10.2015.
(732) **Соња Ђурић**; Путиначка 17, 22308 Голубинци, RS

(540)

(531) 05.11.23; 06.01.02; 07.03.02; 08.01.11; 25.01.01; 27.05.01
(591) бела, браон, црна,светло браон, зелена, плава, црвена.
(511) Кл. 30: брашнаста храна, производи од житарица, кекси, високопротеинске плочице од житарица, грицкалице на бази житарица, крекери, пецива, плочице од житарица, производи од млевеног брашна.
Кл. 43: кетеринг хране и пића.

(111) **69665** (181) **15.12.2024.**
(210) Ж- 2014-1897 (220) 15.12.2014.
(151) 08.10.2015.
(732) **AGRIMAX DOO**; Ivana Milutinovića br. 33, Vrbas, RS
(540)

AgriMax

(531) 05.11.01; 27.05.10; 29.01.01
(591) бела, црвена.
(511) Кл. 31: семе.

(111) **69666** (181) **30.12.2024.**
(210) Ж- 2014-2025 (220) 30.12.2014.
(151) 08.10.2015.
(732) **E.I. du Pont de Nemours and Company**; 1007 Market Street, Wilmington, Delaware 19898, US
(740) ПЕТОШЕВИЋ Д.О.О., Кнеза Михаила 1-3, 11000 Београд
(540)

LUMIPOSA

(511) Кл. 5: фунгициди; фунгициди који се користе за третирање пољопривредних семена.

(111) **69667** (181) **30.12.2024.**
(210) Ж- 2014-2027 (220) 30.12.2014.
(151) 08.10.2015.
(732) **ESENSA d.o.o.**; Slobodna zona, Viline Vode bb, 11000 Beograd - Palilula, RS
(540)

Melatosan®

(531) 27.05.17; 29.01.07
(591) браон.
(511) Кл. 5: дијететски додаци (додаци исхрани).

(111) **69668** (181) **04.11.2024.**
(210) Ж- 2014-1658 (220) 04.11.2014.
(151) 08.10.2015.
(732) **Хуманитарна организација Срби за Србе**; Милутина Миланковића 28/73, 11070 Нови Београд, RS
(540)

(531) 24.01.03; 24.01.05; 24.07.23; 27.05.22; 29.01.14
(591) црвена, плава, бела и црна.
(511) Кл. 35: управљање и промоција хуманитарне организације, организација хуманитарних кампања и пројеката.
Кл. 36: прикупљање и расподела средстава у хуманитарне сврхе.
Кл. 41: образовне услуге, припремање обуке, разонода, спортске и културне активности.

(111) **69669** (181) **28.07.2025.**
(210) Ж- 2015-1273 (220) 28.07.2015.
(151) 09.10.2015.
(732) **Bosnalijek, farmaceutska i hemijska industrija, dioničko društvo** ; Jukićeva 53, 71000 Sarajevo, BH
(740) Дејан П. Богдановић и др., Влајковићева 28, 11000 Београд
(540)

RODAVAN N

(511) Кл. 5: фармацеутски препарати.

(111) **69670** (181) **17.12.2024.**
(210) Ж- 2014-1911 (220) 17.12.2014.
(151) 12.10.2015.
(732) **WP Distribution d.o.o.**; Dragoslava Jovanovića 13, Beograd, RS
(740) Ненад Алексић, Василија Ивановића 12, Београд
(540)

Slim Line SHOT

(531) 26.11.01; 27.05.09; 27.05.11; 27.05.13
(511) Кл. 5: нутритивни додаци.
Кл. 32: безалкохолна пића.

(111) **69671** (181) **17.12.2024.**
(210) Ж- 2014-1912 (220) 17.12.2014.
(151) 12.10.2015.

(732) **International Virtual Office d.o.o.**; Dragoslava Jovanovića 13, Beograd, RS
(740) Ненад Алексић, Василија Ивановића 12, 12
(540)

COLLAGEN SHOT

(531) 27.05.01; 27.05.17
(511) Кл. 3: козметика, козметичке креме, креме за кожу, етерична уља, парфимерија.
Кл. 5: нутритивни додаци.
Кл. 32: безалкохолна пића.

---

(111) **69672** (181) **01.09.2024.**
(210) Ж- 2014-1298 (220) 01.09.2014.
(151) 12.10.2015.
(732) **UNIVERZAL d.o.o.**; Bulevar vojvode Stepe 60, 21000 Novi Sad, RS
(540)

(531) 03.09.15; 29.01.01
(591) роза, бела, светло плава, тамно плава, сива.
(511) Кл. 16: хартија, картон, свеске, блокови за цртање, кутије од картона и хартије за паковања (туба, темпера за цртање).
Кл. 18: кожа, имитација коже и производи израђени од ових материјала, наиме школске торбе.
Кл. 28: игре и играчке.

---

(111) **69673** (181) **17.12.2024.**
(210) Ж- 2014-1909 (220) 17.12.2014.
(151) 13.10.2015.
(732) **UNI-CHARM CORPORATION**; 182 Shimobun, Kinsei-cho, Shikokuchuo-shi, Ehime-ken, JP
(740) Драгослав М. Ристић, Владан Малешевић, Цара Лазара 7, 11000 Београд
(540)

BodyFit

(511) Кл. 5: хигијенски улошци.

---

(111) **69674** (181) **01.12.2024.**
(210) Ж- 2014-1780 (220) 01.12.2014.
(151) 13.10.2015.
(732) **Top Cup doo** ; Bulevar despota Stefana 115, 11000 Beograd, RS
(540)

Espresso Pro

(531) 25.01.01; 27.05.22; 29.01.14
(591) црна, бела, црвена, зелена.
(511) Кл. 29: млеко и млечни производи, пића на бази млека (у којима млеко преовладава).
Кл. 30: кафа, колачи и посластице, шећер.
Кл. 43: услуге обезбеђивања хране и пића.

---

(111) **69675** (181) **18.07.2024.**
(210) Ж- 2014-1069 (220) 18.07.2014.
(151) 13.10.2015.
(732) **DELHAIZE SERBIA DOO BEOGRAD**; Јурија Гагарина 14, Београд, RS
(540)

Solo

(531) 26.11.13; 27.05.03; 27.05.04; 27.05.11; 29.01.01; 29.01.04
(591) плава, бела, розе, црна.
(511) Кл. 3: средства за бељење и друге супстанце за употребу у перионицама, препарати за чишћење, полирање, рибање и нагризање, сапуни, парфимерија, етерична уља, козметика, лосиони за косу, пасте за зубе.
Кл. 4: индустријска уља и масти, мазива, једињења за скупљање прашине влажењем и везивањем; горива (укључујући моторна течна горива) и материје за осветљавање; свеће и фитиљи за осветљавање.

---

(111) **69676** (181) **12.01.2025.**
(210) Ж- 2015-19 (220) 12.01.2015.
(151) 14.10.2015.
(732) **ESENSA d.o.o.**; Slobodna zona, Viline Vode bb, Beograd-Palilula, RS
(540)

Pulmint®

(531) 05.03.15; 27.05.07; 27.05.17; 29.01.01; 29.01.03
(591) наранџаста, зелена.
(511) Кл. 5: фармацеутски препарати и дијететски додаци (додаци исхрани).

(111) **69677** (181) **04.07.2024.**
(210) Ж- 2014-1013 (220) 04.07.2014.
(151) 14.10.2015.
(732) **Darko Dožić and Sonja Živanović**; Resavska 38/3, 11000 Beograd, RS and Resavska 38/3, 11000 Beograd, RS
(540)

Tango Natural

(531) 01.15.23; 26.01.01; 26.01.06; 27.05.01; 29.01.01; 29.01.08
(591) црвена, црна.
(511) Кл. 25: одећа, обућа, покривала за главу.
Кл. 41: образовне услуге; припремање обуке; разонода; спортске и културне активности.
Кл. 43: услуге обезбеђивања хране и пића; привремени смештај.

---

(111) **69678** (181) **10.12.2024.**
(210) Ж- 2014-1857 (220) 10.12.2014.
(151) 15.10.2015.
(732) **Dante International SA**; 148 Virtutii St., Sector 6, Bucharest, 060787, Romania, RO
(740) Милена Братић-Јанковић, Војводе Мишића 75/2, 18000 Ниш
(540)

Crni Petak

(511) Кл. 35: оглашавање; вођење послова, продаја на мало у продавницама, путем интернета или преко web сајта, поште или каталошке продаје или телевизијских програма за куповину, сортирање разних производа, и то: књига, играчака, спортске опреме, хране, козметике, опреме и ствари за кућу и техничке производе ради омогућавања потрошачима да их разгледају и купе; објављивање рекламних текстова; рекламирање; рекламне агенције, компјутерско управљање, презентација производа путем средстава комуникације у сврху продаје на мало; административна обрада наруџбеница за куповину, писање рекламних текстова, услуге комерцијалног посредовања, оптимизација саобраћаја са интернет странице, оглашавање плаћањем по клику, услуге комерцијалног посредовања, пружање пословних информација путем интернет странице.

---

(111) **69679** (181) **10.12.2024.**
(210) Ж- 2014-1856 (220) 10.12.2014.
(151) 15.10.2015.
(732) **Dante International SA**; 148 Virtutii St., Sector 6, Bucharest, 060787, Romania, RO
(740) Милена Братић-Јанковић, Војводе Мишића 75/2, 18000 Ниш
(540)

b%ack friday

(531) 24.17.09; 27.05.24
(511) Кл. 35: оглашавање; вођење послова, продаја на мало у продавницама, путем интернета или преко web сајта, поште или каталошке продаје или телевизијских програма за куповину, сортирање разних производа, и то: књига, играчака, спортске опреме, хране, козметике, опреме и ствари за кућу и техничке производе ради омогућавања потрошачима да их разгледају и купе; објављивање рекламних текстова; рекламирање; рекламне агенције, компјутерско управљање, презентација производа путем средстава комуникације у сврху продаје на мало; административна обрада наруџбеница за куповину, писање рекламних текстова, услуге комерцијалног посредовања, оптимизација саобраћаја са интернет странице, оглашавање плаћањем по клику, услуге комерцијалног посредовања, пружање пословних информација путем интернет странице.

---

(111) **69680** (181) **10.12.2024.**
(210) Ж- 2014-1858 (220) 10.12.2014.
(151) 15.10.2015.
(732) **Dante International SA**; 148 Virtutii St., Sector 6, Bucharest, 060787, Romania, RO
(740) Милена Братић-Јанковић, Војводе Мишића 75/2, 18000 Ниш
(540)

Black Friday

(511) Кл. 35: оглашавање; вођење послова, продаја на мало у продавницама, путем интернета или преко web сајта, поште или каталошке продаје или телевизијских програма за куповину, сортирање разних производа, и то: књига, играчака, спортске опреме, хране, козметике, опреме и ствари за кућу и техничке производе ради омогућавања потрошачима да их разгледају и купе; објављивање рекламних текстова; рекламирање; рекламне агенције, компјутерско управљање, презентација производа путем средстава комуникације у сврху продаје на мало; административна обрада наруџбеница за куповину, писање рекламних текстова, услуге комерцијалног посредовања, оптимизација саобраћаја са интернет странице, оглашавање плаћањем по клику, услуге комерцијалног посредовања, пружање пословних информација путем интернет странице.

(111) **69681** (181) **10.09.2025.**
(210) Ж- 2015-1503 (220) 10.09.2015.
(151) 16.10.2015.
(732) **PharmaSwiss d.o.o.**; Батајнички друм 5А, 11080 Земун-Београд, RS
(540)

RAPIDOL LADY

(511) Кл. 5: фармацеутски препарати, аналгетици.

(111) **69682** (181) **24.09.2025.**
(210) Ж- 2015-1586 (220) 24.09.2015.
(151) 16.10.2015.
(732) **Actavis Group PTC ehf.**; Reykjavikurvegi 76-78 , 220 Hafnarfjordur, IS
(740) ПЕТОШЕВИЋ д.о.о., Кнез Михаилова 1 - 3, 11000 Београд
(540)

VANZIMEC

(511) Кл. 5: фармацеутски препарати и супстанце.

(111) **69683** (181) **30.10.2024.**
(210) Ж- 2014-1629 (220) 30.10.2014.
(151) 16.10.2015.
(732) **Akcionarsko društvo za proizvodnju konditorskih proizvoda "BANINI" Kikinda**; Nikole Tesle 5, 23300 Kikinda, RS
(540)

(531) 05.07.16; 08.01.15; 09.01.10; 19.03.03; 20.05.15; 27.05.13; 29.01.15
(591) браон, окер, бела, црвена, наранџаста, зелена, бордо
(511) Кл. 30: колачи, посластице.

(111) **69684** (181) **30.12.2024.**
(210) Ж- 2014-2021 (220) 30.12.2014.
(151) 16.10.2015.
(732) **Društvo za proizvodnju, preradu i promet "NELLI" d.o.o. Loznica**; Georgija Jakšića 14, 15300 Loznica, RS
(740) Живко Мијатовић & Партнерс, Светогорска 7-Л2, 11000 Београд
(540)

(531) 01.15.14; 02.05.02; 02.05.17; 08.01.19; 24.03.07; 26.01.18; 27.05.13; 27.05.24; 29.01.15
(591) плава, црвена, жута, зелена, браон, наранџаста, бела
(511) Кл. 30: кондиторски производи.

(111) **69685** (181) **08.01.2025.**
(210) Ж- 2015-11 (220) 08.01.2015.
(151) 16.10.2015.
(732) **Mars, Incorporated**; 6885 Elm Street, McLean, VA 22101-3883, US
(740) ПЕТОШЕВИЋ д.о.о., Кнеза Михаила 1-3, спрат 4, 11000 Београд
(540)

DENTASTIX

(511) Кл. 5: ветеринарски и санитарни препарати и супстанце; дијететска храна прилагођена за употребу у ветерини; дијететске супстанце прилагођене за употребу у ветерини; нутритивни адитиви за животиње; витамини за животиње; витамински суплементи за животиње; дијететски суплементи за животиње; протеински суплементи за животиње; нутритивни суплементи за животиње; медицинска храна за животиње; лекови за животиње; производи за оралну хигијену животиња који се користе у ветеринарске сврхе; медицинске жвакалице за животиње.
Кл. 31: пољопривредни, вртларски и шумарски производи, зрневље и семена; живе животиње, птице и рибе; сипина кост; кости за псе; јестиве жвакалице за животиње/храна за преживање за животиње; производи за простирке за животиње; свеже воће и поврће; храна и пића за животиње, птице и рибе.

(111) **69686** (181) **08.01.2025.**
(210) Ж- 2015-12 (220) 08.01.2015.
(151) 16.10.2015.
(732) **Kaufland Warenhandel GmbH & Co. KG**; Rötelstraße 35, 74172 Neckarsulm, DE
(740) АОД МСА ИП-Милојевић, Секулић, адвокати, Теразије 29/V, 11000 Београд
(540)

(531) 01.15.14; 01.15.15; 25.01.01; 26.04.07; 26.04.18; 26.07.15; 27.01.01; 27.05.01

(511) Кл. 30: производи од житарица за људску исхрану, посебно мусли, житарице, зобене пахуљице и остале пахуљице од зрневља.

(111) **69687** (181) **30.12.2024.**
(210) Ж- 2014-2022 (220) 30.12.2014.
(151) 16.10.2015.
(732) **Društvo za proizvodnju, preradu i promet "NELLI" d.o.o. Loznica**; Georgija Jakšića 14, 15300 Loznica, RS
(740) Живко Мијатовић & Партнерс, Светогорска 7-Л2, 11000 Београд
(540)

(531) 01.15.14; 02.05.03; 02.05.17; 05.05.21; 05.07.08; 08.01.19; 24.03.07; 26.01.18; 27.05.13; 27.05.24; 29.01.15
(591) розе, црвена, жута, браон, зелена, плава, наранџаста, бела.
(511) Кл. 30: кондиторски производи.

(111) **69688** (181) **08.01.2025.**
(210) Ж- 2015-13 (220) 08.01.2015.
(151) 16.10.2015.
(732) **Kaufland Warenhandel GmbH & Co. KG**; Rötelstraße 35, 74172 Neckarsulm, DE
(740) АОД МСА ИП-Милојевић, Секулић, адвокати, Теразије 29/V, 11000 Београд
(540)

(531) 01.15.14; 01.15.15; 25.01.01; 26.04.07; 26.04.18; 26.07.15; 27.01.01; 27.05.01
(511) Кл. 30: производи од житарица за људску исхрану, посебно мусли, житарице, зобене пахуљице и остале пахуљице од зрневља.

(111) **69689** (181) **12.01.2025.**
(210) Ж- 2015-21 (220) 12.01.2015.
(151) 16.10.2015.
(732) **PPG INDUSTRIES OHIO, INC. a corporation organized and existing under the laws of the State of Delaware**; 3800 West 143rd Street, Cleveland, State Of Ohio 44111, US
(740) АОД МСА ИП-Милојевић, Секулић, адвокати, Теразије 29/V, 11000 Београд
(540)

NUTRISHIELD

(511) Кл. 2: премази у виду боја, лакова и мастила за примену (штампу) на амбалажи.

(111) **69690** (181) **18.03.2024.**
(210) Ж- 2014-378 (220) 18.03.2014.
(151) 16.10.2015.
(732) **Koncern za proizvodnju i promet konditorskih proizvoda "BAMBI" A.D.**; Đure Đakovića bb, 12000 Požarevac, RS
(740) Митић Д. Милош, адвокат, НБГП Апартмани, Владимира Поповића 6, 11070 Нови Београд
(540)

(531) 08.01.09
(591) беж.
(511) Кл. 30: кекс.

(111) **69691** (181) **26.12.2024.**
(210) Ж- 2014-2011 (220) 26.12.2014.
(151) 16.10.2015.
(732) **DOO ZA TRGOVINU, PROIZVODNJU I USLUGE "VASOVIĆ" EXPORT-IMPORT**; Put za Šebeke br. 7, Konjevići-Čačak, RS
(540)

(531) 05.03.15; 26.03.01; 27.05.01; 29.01.04
(591) тамно плава, плава, светло плава (плава 275C, плава 229C, плава 304C)
(511) Кл. 29: све врсте замрзнуте морске рибе и њихове прерађевине, свежа речна и расхлађена риба и њихове прерађевине; конзервирана риба и туњевине.
Кл. 39: транспортне услуге робе; услуге складиштења робе у циљу очувања и обезбеђивања робе; услуге паковања и сортирања робе пре отпремања.

(111) **69692** (181) **14.01.2025.**
(210) Ж- 2015-37 (220) 14.01.2015.
(151) 19.10.2015.
(732) **ELI LILLY AND COMPANY**; Lilly Corporate Center, Indianapolis, Indiana 46285, US

(740) Зоран Живковић , Алексе Ненадовића 16, 11000 Београд
(540)

HUMALOG MIX25

(511) Кл. 5: фармацеутски препарати за лечење дијабетеса.

(111) **69693** (181) **14.01.2025.**
(210) Ж- 2015-38 (220) 14.01.2015.
(151) 19.10.2015.
(732) **ELI LILLY AND COMPANY**; Lilly Corporate Center, Indianapolis, Indiana 46285, US
(740) Зоран Живковић , Алексе Ненадовића 16, 11000 Београд
(540)

HUMALOG MIX50

(511) Кл. 5: фармацеутски препарати за лечење дијабетеса.

(111) **69694** (181) **12.01.2025.**
(210) Ж- 2015-17 (220) 12.01.2015.
(151) 19.10.2015.
(732) **ESENSA d.o.o.**; Slobodna zona, Viline vode bb, Beograd-Palilula, RS
(540)

(531) 05.01.16; 25.05.02; 27.05.17; 29.01.02; 29.01.14
(591) зелена, бела, жута, наранџаста.
(511) Кл. 5: дијететски додаци (додаци исхрани).

(111) **69695** (181) **12.01.2025.**
(210) Ж- 2015-18 (220) 12.01.2015.
(151) 19.10.2015.
(732) **ESENSA d.o.o.**; Slobodna zona, Viline vode bb, Beograd-Palilula, RS
(540)

(531) 05.05.23; 26.01.04; 26.01.20; 27.05.09; 27.05.24
(591) бела, светло зелена, тамно зелена.
(511) Кл. 5: фармацеутски препарати.

(111) **69696** (181) **20.01.2025.**
(210) Ж- 2015-90 (220) 20.01.2015.
(151) 19.10.2015.
(732) **УДРУЖЕЊЕ "ЦРТА"**; Нушићева бр. 7/16, Београд, RS
(740) Адвокат Марко М. Вукмировић, Мурска 1/15, Београд
(540)

(531) 27.05.01; 27.05.11; 29.01.01
(591) црвена, бела.
(511) Кл. 35: оглашавање, услуге односа са јавношћу, маркетиншка истраживања, компјутерско управљање подацима, прикупљање информација у компјутерске базе података, систематизација информација у компјутерским базама података, услуге праћења штампе, прикупљање статистичких података.
Кл. 38: комуникација преко рачунарских терминала, услуге електронског билтена, услуге телекомуникационог усмеравања и повезивања, форуми (причаонице) на друштвеним мрежама.

(111) **69697** (181) **19.06.2025.**
(210) Ж- 2015-1014 (220) 19.06.2015.
(151) 19.10.2015.
(732) **Nenad Radosavljević**; Voltastr. 77, 60486 Frankfurt, DE
(740) Драгољуб М. Ћосовић адвокат и регистровани патентни заступник, Бул. Арсенија Чарнојевића 54/12, 11070 Нови Београд
(540)

(531) 26.01.02; 26.01.18; 26.11.12; 26.11.22; 27.01.16; 27.05.24
(511) Кл. 1: лепљиве супстанце; силикони и лепак за индустријску употребу.
Кл. 6: шрафови и ексери за грађевинарство и столарију.
Кл. 17: материјали за непропусно затварање, заптивање и изоловање; пластични типлови, силикони у тубама и полиуретанска пена.
Кл. 20: дрвени типлови и неметални шрафови.

(111) **69698** (181) **12.12.2024.**
(210) Ж- 2014-1889 (220) 12.12.2014.
(151) 19.10.2015.
(732) **mBrainTrain d.o.o.**; Ruzveltova 1a, 11000 Beograd, RS
(540)

(531) 01.15.11; 02.09.25; 27.05.09; 27.05.22; 29.01.05
(591) црна, љубичаста, сива, бела
(511) Кл. 9: апарати и инструменти научни, поморски, геодетски, фотографски, кинематографски, оптички, за вагање, мерење, сигнализацију, контролу (инспекцију), спасавање и наставу; апарати и инструменти за провођење, прекид, трансформацију, акумулацију, регулисање или контролу електричне енергије; апарати за снимање, пренос и репродуковање звука или слике; магнетни носачи података, дискови за снимање; компакт диско ви, DVD и други дигитални носачи података; механизми за апарате који се покрећу новцем; регистар касе, рачунске машине, опрема за обраду података, рачунари; рачунарски софтвер; апарати за гашење пожара.

---

(111) **69699** (181) **12.12.2024.**
(210) Ж- 2014-1885 (220) 12.12.2014.
(151) 19.10.2015.
(732) **Roist SoftLab d.o.o. Beograd**; Terazije 14, 11000 Beograd, RS
(540)

(531) 01.01.04; 24.01.05; 24.07.03; 27.05.01
(511) Кл. 9: апликације за мобилне уређаје скинуте помоћу преносивих уређаја; дискови за рачунарске игре; интерактивни забавни програми за рачунарске игре скинути путем интернета; интерактивни мултимедијални програми за рачунарске игре; интерактивни програми за рачунарске игре; програми за рачунарске видео игре и приручници у електронском формату продати као један производ; програми за рачунарске игре и приручници у електронском формату продати као један производ; програми за рачунарске игре скинути путем глобалне рачунарске мреже и бежичних уређаја; програми за рачунарске игре скинути путем глобалне рачунарске мреже; програми за рачунарске игре скинути путем интернета; програми за рачунарске игре; рачунарске игре скинуте путем интернета; рачунарске игре; рачунарске софтверске апликације које се могу преузимати; рачунарски апликативни софтвер за мобилне телефоне; рачунарски програми (софтвери који се могу преузимати); рачунарски програми и софтвер; рачунарски програми скинути путем интернета; рачунарски софтвер за заштиту екрана; рачунарски софтвер и хардвер; рачунарски софтвер скинут путем интернета; рачунарски софтвер, снимљени; рачунарски софтвер; рачунарски хардвер и софтвер; снимљени софтвери за рачунарске игре; софтвер за игре за мобилне телефоне; софтвери за рачунарске видео игре; софтвери за рачунарске игре, снимљени; софтвери за рачунарске игре; софтвери и апликације за мобилне уређаје; софтверске апликације за мобилне уређаје; софтверске апликације; софтверске игре.
Кл. 35: електронско рекламирање; пружање рекламних услуга путем интернета; рекламирање на рачунарској мрежи; рекламирање преко телевизије; рекламне услуге за друге; рекламне, маркетиншке и промотивне услуге; услуге малопродаје рачунарског софтвера и интерактивних игара и online игара на интернет сајтовима; услуге малопродаје рачунарског софтвера.
Кл. 41: забавне услуге, пружање online игара за више играча путем интернета; услуге online игара пружених са рачунарске мреже; организовање игара и такмичења преко интернета; пружање електронских публикација; пружање online информација на пољу рачунарских игара; пружање online рачунарских игара; услуге пружања online игара; забавне услуге, организовање такмичења путем интернета; организовање игара и такмичења преко интернета; пружање информација играчима интернет игара о њиховом рангу, о њиховим резултатима у играма преко интернет сајтова; пружање услуга online забаве у виду турнира везаних за рачунарске игре.
Кл. 42: дизајн и развој рачунарског софтвера за игре и софтвера за виртуелну реалност; дизајн и развој рачунарског софтвера за игре; дизајн рачунарског софтвера за игре; дизајнирање рачунарског софтвера; програмирање рачунарског софтвера за игре; развој рачунарских програма и рачунарског софтвера за игре; развој рачунарских програма и софтвера за рачунарске игре; развој рачунарског софтвера за апликативна решења; развој рачунарског софтвера за игре; развој рачунарског софтвера; развој рачунарског хардвера и софтвера.

---

(111) **69700** (181) **23.12.2024.**
(210) Ж- 2014-1968 (220) 23.12.2014.
(151) 19.10.2015.
(300) 03532194/6 23.10.2014. ES
(732) **Philip Morris Products S.A.**; Quai Jeanrenaud 3, Neuchâtel, 2000, CH
(740) Реља Мирков, адвокат, „Карановић & Николић“ ОАД, Ресавска 23, 11000 Београд
(540)

(531) 1.7.6; 26.1.1;26.1.3
(511) Кл. 9: батерије за електронске цигарете, батерије за електронске уређаје који се користе за загревање дувана, пуњачи за батерије електронских цигарета, пуњачи за батерије електронских уређаја

који се користе за загревање дувана, УСБ пуњачи за електронске цигарете; УСБ пуњачи за електронске уређаје који се користе за загревање дувана; пуњачи за електронске цигарете који се користе у колима; пуњачи који се користе у колима за уређаје за загревање дувана; електронске табакере које могу да се пуне неограничен број пута, пуњачи, апарати за гашење и додаци, делови и прибор за коришћење у вези са електронским цигаретама или апаратима за загревање дувана.

(111) **69701** (181) **23.12.2024.**
(210) Ж- 2014-1969 (220) 23.12.2014.
(151) 19.10.2015.
(300) 03528924/4 01.10.2014. ES
(732) **Philip Morris Products S.A.**; Quai Jeanrenaud 3, Neuchâtel, 2000, CH
(740) Реља Мирков, адвокат, „Карановић & Николић“ ОАД, Ресавска 23, 11000 Београд
(540)

(531) 1.7.6; 26.1.1; 26.1.3
(511) Кл. 34: дуван, сиров или прерађен; дувански производи; цигаре, цигарете, цигарилоси, дуван за увијање цигарета, дуван за луле, дуван за жвакање, дуван за шмркање, кретек; снус (дуван у праху); замена за дуван (за немедицинску употребу); артикли за пушаче; папир за цигарете, тубе за цигарете, филтери за цигарете, кутије за дуван; табакере (кутије за цигарете); пепељаре, луле, џепни апарати/справице за увијање цигарета, упаљачи; шибице, дувански штапићи; производи за паљење дувана, електронски уређаји који пале цигарете; електронске уређаји за пушење; електронске цигарете; електронске цигаре; електронске луле; патроне за електронске цигарете; електронске цигаре и електронске луле; течност за електронске цигарете; електронске цигарете које се користе као алтернатива традиционалним цигаретама; електронски уређаји за инхалацију никотина; уређаји за вапоризацију дувана, производеи од дувана и замену за дуван; артикли за пушаче за електронске цигарете; пуњачи и уређаји за гашење цигарета или дуванских штапића и аксесоара, делови и прибор за употребу у вези са електронским цигаретама или апаратима за паљење дувана.

(111) **69702** (181) **23.12.2024.**
(210) Ж- 2014-1971 (220) 23.12.2014.
(151) 19.10.2015.
(732) **Philip Morris Products S.A.**; Quai Jeanrenaud 3, Neuchâtel, 2000, CH
(740) Реља Мирков, адвокат, „Карановић & Николић“ ОАД, Ресавска 23, 11000 Београд
(540)

TONE

(511) Кл. 34: дуван, сиров или прерађен; дувански производи; цигаре, цигарете, цигарилоси, дуван за увијање цигарета, дуван за луле, дуван за жвакање, дуван за шмркање, кретек; снус (дуван у праху); замена за дуван (за немедицинску употребу); електронске цигарете; производи за паљење дувана, електронски уређаји који пале цигарете, артикли за пушаче, папир за цигарете, тубе за цигарете, филтери за цигарете, кутије за дуван, табакере (кутије за цигарете), пепељаре, луле, ручни апарати/справице за увијање цигарета, упаљачи; шибице.

(111) **69703** (181) **23.12.2024.**
(210) Ж- 2014-1970 (220) 23.12.2014.
(151) 19.10.2015.
(732) **Philip Morris Products S.A.**; Quai Jeanrenaud 3, Neuchâtel, 2000, CH
(740) Реља Мирков, адвокат, „Карановић & Николић“ ОАД, Ресавска 23, 11000 Београд
(540)

MURATTI ROSSO

(511) Кл. 34: дуван, сиров или прерађен; дувански производи; цигаре, цигарете, цигарилоси, дуван за увијање цигарета, дуван за луле, дуван за жвакање, дуван за шмркање, кретек; снус (дуван у праху); замена за дуван (за немедицинску употребу); електронске цигарете; производи за паљење дувана, електронски уређаји који пале цигарете, артикли за пушаче, папир за цигарете, тубе за цигарете, филтери за цигарете, кутије за дуван, табакере (кутије за цигарете), пепељаре, луле, ручни апарати/справице за увијање цигарета, упаљачи; шибице.

(111) **69704** (181) **22.12.2024.**
(210) Ж- 2014-1962 (220) 22.12.2014.
(151) 19.10.2015.
(732) **KH Technology Corporation**; Floor 2, Zephyr House, Mary Street, George Town, Grand Cayman, Cayman Islands, British West Indies, KY
(740) Зоран Д. Граовац адвокат, Миријевски венац 4, 11060 Београд
(540)

(531) 26.05.04; 27.05.17
(511) Кл. 9: уређаји намењени за снимање, преношење, обраду, пријем, репродукцију звукова и/или слика; звучници; медијуми са снимљеним

звуцима и/или сликама; празни медијуми за потребе снимања звукова и/или слика; DVD плејери; VCD плејери; CD плејери; MP3 плејери; бежични пријемници сигнала; опрема за емитовање и пренос звука и слике која садржи DVD плејер и/или VCD плејер и/или CD плејер и/или MP3 плејер и/или бежични пријемник сигнала; стереофонска акустична опрема; апарати за игре прилагођени за коришћење са телевизијским пријемницима или само са видео фреквенцијском компонентом; апарати за обраду података.

(111) **69705** (181) **31.12.2024.**
(210) Ж- 2014-2032 (220) 31.12.2014.
(151) 19.10.2015.
(732) **DRENIK ND d.o.o.**; Deligradska 19, 11000 Beograd, RS
(540)

(531) 03.07.06; 25.01.01; 26.01.20; 27.05.24; 29.01.15
(591) бела, тегет, жута, наранџаста, црна.
(511) Кл. 16: тоалет папир, папирне марамице.

(111) **69706** (181) **31.05.2023.**
(210) Ж- 2013-838 (220) 31.05.2013.
(151) 19.10.2015.
(300) N/71424 04.12.2012. MO
(732) **Casino Merkur Spielothek GmbH**; Merkur-Allee 1 - 15, 32339 Espelkamp, DE
(740) Адвокат Милош Д. Митић, Владимира Поповића 6, 11070 Београд
(540)

Merkur Gaming

(511) Кл. 9: Приоритет од 4.12.2012. године на основу међународне пријаве МО бр. N/71424: музички "juke-boxes" и делови за поменуте аутоматске машине; аутоматске машине за дистрибуцију новца; аутоматске машине за бројање новца и замену новца; механизми за апарате који раде на новац; софтвер за компјутерске игрице; софтвер за игрице на било којој информатичкој платформи, укључујући електронску забаву и конзоле за игрице (програми за _) ; програми за рад електричних или електронских апарата за игре, ради забаве; аутоматске машине за лутрију; компјутерски софтвер за компјутерске игрице на интернету; on-line игрице (софтвер); софтвер за компјутере у формату апликације за мобилне уређаје и компјутере; рачунске машине за машине које раде на новац и делови поменуте робе; апарати за снимање, пренос, обраду или репродукцију података, укључујући звук или слике, укључујући делове поменуте робе, изузев радио апарата, пријемника за телевизоре, хи-фи апарате, видео рикордере, телефонске апарате, факс апарате и телефонске секретарице; хардвер и софтвер за казино игре или игре за забаву у играоницама, слот машине или машине за лутрију у видео или интернет играма на срећу; електрични, електронски, оптички или аутоматски апарати који идентификују носиоце података, идентификационе картице и кредитне картице, новчанице и ковани новац; електрични, електронски или оптички аларми или инсталације за надзор, укључујући видео камере и апарате за пренос и обраду слике; опрема за обраду података и компјутера, укључујући апарате за обраду података и компјутера са компонентама за мреже података и делове који олакшавају комуникације података у мрежи; електричне жице; штампане плоче, монтирање PCB штампаних плоча (електронске компоненте) и њихове комбинације, монтаже и делови опреме, укључених у класу 9.
Кл. 28: Приоритет од 4.12.2012. године на основу међународне пријаве МО бр. N/71425: игре; играчке; апарати за игре (укључујући апарате који раде на ковани новац); игре које раде на ковани новац у играоницама (машине); игре за забавне центре (укључене у класу 28); апарати за видео игрице који раде на ковани новац; видео игрице адаптиране за употребу на екранима или екстерним мониторима; опрема за казине, тачније столови за рулет; машине за аутоматске игре које раде на ковани новац и машине за игре, првенствено за играонице, са или без исплате премије; електронски и електротехнички апарати за игре, машине за игре, машине за игре и слот машине које раде на ковани новац, жетоне, новчанице, карте или са електронским, магнетским или биометричким чувањем, нарочито за комерцијалну употребу у казинима и забавним центрима, са или без исплате премије; аутоматске машине за игру и машине за игру, нарочито за комерцијалну употребу у казинима и забавним центрима, са или без исплате премије; машине за игру које раде на ковани новац и/или електронски апарати за игру које раде на новац (машине), са или без премије; кутије адаптиране у машине за игру, апарати за игру и аутоматске машине за игру које раде на ковани новац, жетоне, карте или са електронским, магнетским или биометричким чувањем нарочито за комерцијалну употребу у казинима и забавним центрима, са или без исплате премије; машине за игру са видео излазом; апарати на извлачење за игре на добитак и лутрије и игре на извлачење; металне, пластичне или дрвене аутоматске машине које раде на ковани новац; апарати за игрице (укључујући видео игрице), као и адаптиране само за употребу са мониторима или екстерним екранима; електропнеуматске машине и електричне машине на гурање (машине за игру); столови за игре, поготову за стони фудбал, билијар, игре набацивања алки (материјали за игру) и бацања

копља; електрични, електронски или електромеханички апарати за игре бинго, лутрија или видео-лутрија и за клађење, који раде у мрежи или не; конзоле за игре лед; аутоматске машине за игре, које укључују све горе поменуте аутоматске машине; машине и апарати који раде у мрежи; апарати и уређаји који прихватају или складиште новац, као опрема за поменуте аутоматске машине, укључене у класу 28.

(111) **69707** (181) **23.12.2024.**
(210) Ж- 2014-1964 (220) 23.12.2014.
(151) 19.10.2015.
(732) **Милош Филиповић**; Јеврејска 7, Београд, RS
(740) Станоје Аксић, Карађорђев трг 22, Београд-Земун
(540)

(531) 06.07.05; 07.05.02; 27.05.24; 29.01.15
(591) плава, зелена, жута, наранџаста, црвена, бела, љубичаста.
(511) Кл. 35: пружање пословних информација путем интернет странице.
Кл. 42: графички дизајн.
Кл. 43: изнајмљивање привременог смештаја.

(111) **69708** (181) **12.01.2025.**
(210) Ж- 2015-16 (220) 12.01.2015.
(151) 20.10.2015.
(732) **Sport Vision d.o.o.**; Milentija Popovića 5v, 11070 Novi Beograd, RS
(740) Митровић Предраг, Аласка 36, 11080 Земун
(540)

(531) 27.05.17; 27.07.17
(511) Кл. 18: животињска кожа; имитација коже; актен ташне; женске ташне; козметичке торбице, празне; кофери и путне торбе; путнички ковчези; сандуци; рамени каишеви од коже; ранци; торбе; ранчеви за камповање; ранчеви за планинарење; руксаци; ручне торбице; футроле (етуи) за визиткарте; футроле за кључеве; футроле за кредитне картице (новчаници); џепни новчаници; школске торбе; кишобрани и сунцобрани.
Кл. 24: текстил и текстилни производи који нису обухваћени другим класама; прекривачи за кревете и столове.
Кл. 25: одећа, обућа, покривала за главу.
Кл. 28: игре и играчке; гимнастички и спортски артикли који нису обухваћени другим класама; украси за јелке.
Кл. 35: оглашавање; вођење послова; пословно управљање; канцеларијски послови; услуге велепродаје и малопродаје производа израђених од коже и имитације коже, кофера и путних торби, кишобрана, сунцобрана и штапова за ходање; бичева, сарачке и седларске опреме, одеће, обуће, покривала за главу, игара и играчака; гимнастичких и спортских артикла; све наведене услуге које се такође нуде онлајн путем гобалне компјутерске мреже или бежичних електронских комуникационих уређаја.

(111) **69709** (181) **05.01.2025.**
(210) Ж- 2015-3 (220) 05.01.2015.
(151) 20.10.2015.
(732) **Милан Ристић**; Патријарха Рајачића 43, 21131 Петроварадин, RS
(540)

(531) 27.05.01; 27.05.17; 29.01.04
(591) плава
(511) Кл. 29: конзервисано, замрзнуто, сушено и кувано воће и поврће; желеи, џемови, компоти.
Кл. 30: кафа, чај, какао и замена кафе; пиринач; тапиока и саго; брашно и производи од житарица; хлеб, колачи и посластице; сладоледи; шећер, мед, меласа; квасац, прашак за пециво; со; сенф; сирће, сосови (као додаци); зачини.
Кл. 31: зрневље и пољопривредни, вртларски и шумарски производи који нису укључени у друге класе; свеже воће и поврће.

(111) **69710** (181) **05.01.2025.**
(210) Ж- 2015-2 (220) 05.01.2015.
(151) 20.10.2015.
(732) **Милан Ристић**; Патријарха Рајачића 43, 21131 Петроварадин, RS
(540)

(531) 05.07.02; 24.17.20; 29.01.02
(591) жута.
(511) Кл. 29: конзервисано, замрзнуто, сушено и кувано воће и поврће; желеи, џемови, компоти.

Кл. 30: кафа, чај, какао и замена кафе; пиринач; тапиока и саго; брашно и производи од житарица; хлеб, колачи и посластице; сладоледи; шећер, мед, меласа; квасац, прашак за пециво; со; сенф; сирће, сосови (као додаци); зачини.
Кл. 31: зрневље и пољопривредни, вртларски и шумарски производи који нису укључени у друге класе; свеже воће и поврће.

(111) **69711** (181) **26.12.2024.**
(210) Ж- 2014-2005 (220) 26.12.2014.
(151) 21.10.2015.
(732) **Chemical Agrosava d.o.o.**; Palmira Toljatija 5/4, Novi Beograd, RS
(740) Митровић Предраг, Аласка 36, 11080 Београд - Земун
(540)

KARUZO

(511) Кл. 5: препарати за уништавање корова и штеточина, хербициди, фунгициди, инсектициди, ларвициди.

(111) **69712** (181) **26.12.2024.**
(210) Ж- 2014-2006 (220) 26.12.2014.
(151) 21.10.2015.
(732) **Chemical Agrosava d.o.o.**; Palmira Toljatija 5/4, Novi Beograd, RS
(740) Митровић Предраг, Аласка 36, 11080 Београд - Земун
(540)

AMON

(511) Кл. 5: препарати за уништавање корова и штеточина, хербициди, фунгициди, инсектициди, ларвициди.

(111) **69713** (181) **26.12.2024.**
(210) Ж- 2014-2007 (220) 26.12.2014.
(151) 21.10.2015.
(732) **Chemical Agrosava d.o.o.**; Palmira Toljatija 5/4, Novi Beograd, RS
(740) Митровић Предраг, Аласка 36, 11080 Београд - Земун
(540)

ASERIJA

(511) Кл. 5: препарати за уништавање корова и штеточина, хербициди, фунгициди, инсектициди, ларвициди.

(111) **69714** (181) **15.01.2025.**
(210) Ж- 2015-40 (220) 15.01.2015.
(151) 21.10.2015.
(732) **Chemical Agrosava d.o.o.**; Palmira Toljatija 5/4, 11070 Novi Beograd, RS
(740) Митровић Предраг, Аласка 36, 11080 Београд - Земун
(540)

AGARTA

(511) Кл. 5: препарати за уништавање корова и штеточина, хербициди, фунгициди инсектициди, ларвициди.

(111) **69715** (181) **11.12.2024.**
(210) Ж- 2014-1871 (220) 11.12.2014.
(151) 22.10.2015.
(732) **Exxon Mobil Corporation**; 5959 Las Colinas Boulevard, Irving, TExas 75039-2298, US
(740) Гордана М. Поповић, Борис С. Поповић, Лидија Б. Ђерић, Катарина Б. Костић, Таковска 19, Београд
(540)

(531) 26.04.01; 26.04.17; 27.07.24
(511) Кл. 4: моторна уља; уља и мазива за подмазивање; мазива; синтетичка мазива за моторе.

(111) **69716** (181) **12.01.2025.**
(210) Ж- 2015-20 (220) 12.01.2015.
(151) 22.10.2015.
(732) **Привредно друштво за телекомуникације Сат Тракт ДОО** ; Маршала Тита 111, Бачка Топола, RS
(540)

(531) 27.05.11; 27.05.15; 27.05.17; 29.01.14
(591) црвена, црна, сива, бела.
(511) Кл. 38: телефонске услуге, телефонске комуникације, телекс услуге, емитовање кабловске телевизије, мобилна телефонија, пренос порука и слика посредством рачунара, електронска пошта, пренос факсимилом, комуникација преко мреже оптичких влакана, изнајмљивање модема, изнајмљивање телекомуникационе опреме, изнајмљивање телефона, обезбеђивање телекомуникационих веза са глобалном рачунарском мрежом, услуге телекомуникационог усмеравања и повезивања, услуге телеконференција, обезбеђење корисничког приступа глобалној рачунарској мрежи, пружање услуга телекомуникационих канала за услуге телепродаје, услуге говорне поште, пренос дигиталних датотека, пружање услуга онлајн форума.

(111) **69717** (181) **16.10.2024.**
(210) Ж- 2014-1516 (220) 16.10.2014.
(151) 22.10.2015.
(732) **Jelena Vučković**; Žitomislićka 16, 11030 Beograd, RS
(740) Ана Мамић, Господар Јевремова 41, 11000 Београд
(540)

JOOB

(511) Кл. 18: кожа и имитација коже, а нарочито ташне, путне торбе, ковчези, кофери, ручне торбе, школске торбе, спортске торбе, ранци и руксаци, џепни новчаници, актен ташне, футроле за кључеве; кожни каишеви; кишобрани, сунцобрани.
Кл. 25: одећа, обућа и покривала за главу.
Кл. 26: чипкани украси; вез; гајтани за одећу; копче за ципеле; копче за одећу; копче за каишеве и појасеве; дугмад; украси за ципеле (који нису од племенитих метала); пертле за ципеле; украси за косу; рајсвешлуси; украси за одећу (позамантерија).

(111) **69718** (181) **14.01.2025.**
(210) Ж- 2015-36 (220) 14.01.2015.
(151) 23.10.2015.
(732) **Forbes LLC**; 499 Washington Boulevard, 9th Floor, Jersey City, NY 07310, US
(740) ПЕТОШЕВИЋ д.о.о., Кнеза Михаила бр. 1-3, IV спрат, 11000 Београд
(540)

FORBES

(511) Кл. 9: целуларни и мобилни телефони; СИМ картице; преносиве мелодије и графике за целуларне и мобилне телефоне; електронске и магнетне идентификационе картице које се користе у вези са за плаћањем услуга; преносиви софтвер за апликације мобилног телефона а који се користи за претплату, приступ, гледање и интеракцију са дигиталним часописима, периодичним публикацијама, новинама, извештајима, интервјуима, блоговима, чланцима, аудио-визуелним деловима и мултимедијалним деловима: компјутерски софтвер; компјутерски софтвер који се користи за претплату и испоруку електронских публикација на мобилне уређаје; преносиве апликације за мобилне телефоне; преносиви видео снимци; преносиви музички записи; преносиве електронске публикације; преносиве слике; уређај за снимање, пренос или репродукцију звука или слике; магнетни носиоци података, дискови за снимање; претходно снимљени програми за телевизију; снимци телевизијских програма; аудио и видео записи; дискови и касете са видео снимцима.

(111) **69719** (181) **14.01.2025.**
(210) Ж- 2015-35 (220) 14.01.2015.
(151) 23.10.2015.
(732) **Actavis Group PTC ehf.**; Reykjavikurvegi 76-78, 220 Hafnarfjordur, IS
(740) ПЕТОШЕВИЋ д.о.о., Кнеза Михаила бр. 1-3, IV спрат, 11000 Београд
(540)

KORTACTA

(511) Кл. 5: фармацеутски препарати и супстанце.

(111) **69720** (181) **14.01.2025.**
(210) Ж- 2015-33 (220) 14.01.2015.
(151) 23.10.2015.
(732) **BANCA INTESA, акционарско друштво Београд**; Милентија Поповића 7б, Београд-Нови Београд, RS
(540)

INTERMEZZO KEŠ

(531) 27.05.01
(511) Кл. 36: осигурање; финансијски послови; новчани (монетарни) послови; послови везани за непокретности.

(111) **69721** (181) **14.01.2025.**
(210) Ж- 2015-30 (220) 14.01.2015.
(151) 23.10.2015.
(732) **"SERBIA BROADBAND - SRPSKE KABLOVSKE MREŽE" d.o.o.**; Bulevar Zorana Đinđića 8a, Beograd, RS
(540)

JEDNOM SE POVEŽI I UVEK SI NA MREŽI

(511) Кл. 35: оглашавање; вођење послова; пословно управљање; канцеларијски послови.
Кл. 38: телекомуникације.
Кл. 45: услуге on-line друштвених мрежа.

(111) **69722** (181) **14.01.2025.**
(210) Ж- 2015-31 (220) 14.01.2015.
(151) 23.10.2015.
(732) **"SERBIA BROADBAND - SRPSKE KABLOVSKE MREŽE" d.o.o.**; Bulevar Zorana Đinđića 8a, Beograd, RS
(540)

DIGITALIZUJ SE LAKO MI ZNAMO KAKO

(511) Кл. 35: оглашавање; вођење послова; пословно управљање; канцеларијски послови.
Кл. 38: телекомуникације.

(111) **69723** (181) **16.01.2025.**
(210) Ж- 2015-66 (220) 16.01.2015.
(151) 26.10.2015.
(732) **Proton System d.o.o.**; Viline Vode bb, Slobodna zona , Beograd, RS
(540)

Gastrobiotic

(511) Кл. 5: фармацеутски препарати, дијететска храна и супстанце прилагођене за употребу у медицини, дијететски производи (додаци исхрани) за људе.

---

(111) **69724** (181) **05.06.2023.**
(210) Ж- 2014-1789 (220) 05.06.2013.
(151) 26.10.2015.
(300) 2013-030510 23.04.2013. JP
(732) **NITTO DENKO CORPORATION**; 1-2, Shimohozumi 1-chome, Ibaraki-shi, Osaka 567-8680, RS
(740) АОД МСА ИП-Милојевић, Секулић, адвокати, Теразије 29/V, 11000 Београд
(540)

Nitto

(531) 27.05.17; 29.01.01; 29.01.04
(591) плава, црвена.
(511) Кл. 17: обложене пластичне фолије за расаднике; пластичне фолије за употребу у пољопривреди; изолационе траке; материјали за електричну изолацију; спојнице; водоотпорни, херметички и звучно изолациони материјали за заптивање за апарате у домаћинству; водоотпорни, херметички и звучно изолациони материјали за заптивање за аутомобиле; водоотпорне траке за објекте (зграде); неклизајуће самолепљиве траке за степенице и стазе.

---

(111) **69725** (181) **27.06.2023.**
(210) Ж- 2013-1034 (220) 27.06.2013.
(151) 26.10.2015.
(732) **Privredno društvo za pružanje usluga u poljoprivredi AGROPOSLOVI DOO Beograd (Novi Beograd)**; Španskih boraca 3, 11070 Novi Beograd, RS
(740) Горан Радовац, Косанчићев венац 11а, 11000 Београд
(540)

fidelina

(531) 05.07.02; 26.01.15; 27.05.01; 29.01.03; 29.01.04
(591) плава (pantone 3115 U), зелена (pantone 375), бела
(511) Кл. 31: непрерађене житарице.
Кл. 39: паковање и складиштење робе.

(111) **69726** (181) **14.01.2025.**
(210) Ж- 2015-32 (220) 14.01.2015.
(151) 27.10.2015.
(732) **BANCA INTESA , акционарско друштво Београд**; Милентија Поповића 7б, Београд - Нови Београд, RS
(540)

SeniorKeš

(531) 27.05.13
(511) Кл. 36: осигурање; финансијски послови; новчани (монетарни) послови; послови везани за непокретности.

---

(111) **69727** (181) **14.01.2025.**
(210) Ж- 2015-39 (220) 14.01.2015.
(151) 27.10.2015.
(732) **Colgate-Palmolive Company a Delaware corporation**; 300 Park Avenue New York, New York 10022, US
(740) „Карановић & Николић“ ОАД, адвокат Реља Ђ. Мирков, Ресавска 23, 11000 Београд
(540)

COLGATE GUM HEALTH

(511) Кл. 3: паста за зубе и течност за испирање уста.
Кл. 21: четкице за зубе.

---

(111) **69728** (181) **22.05.2024.**
(210) Ж- 2014-750 (220) 22.05.2014.
(151) 27.10.2015.
(732) **LORIS AZZARO A French Corporation**; 65 rue du Faubourg Saint Honoré, 75008 Paris, FR
(740) Петошевић д.о.о., Кнеза Михаила 1-3, 11000 Београд
(540)

AZZARO

(511) Кл. 30: кафа, чај, какао и замена кафе; пиринач; тапиока и саго; брашно и производи од житарица; хлеб, колачи и посластице; сладоледи; шећер, мед, меласа; квасац, прашак за пециво; со; сенф; сирће, сосови (као додаци); зачини; лед.
Кл. 32: минералне и содне воде и друга безалкохолна пића; воћни напици и воћни сокови; сирупи и други препарати за производњу пића.
Кл. 33: алкохолна пића (изузев пива); вино, жестока пића и ликери.
Кл. 34: дуван; артикли за пушаче; шибице.

(111) **69729** (181) **26.12.2024.**
(210) Ж- 2014-2003 (220) 26.12.2014.
(151) 27.10.2015.
(732) **Crystal Derma d.o.o. and X1 Medical Technologies d.o.o.**; Murmanska 11a, 11050 Beograd, RS and Đorđa Vajferta 6/2, 11000 Beograd, RS
(740) Предраг Митровић, Аласка 36, 11080 Београд-Земун
(540)

(531) 27.05.01; 27.05.02
(591) црна, бела, розе, браон.
(511) Кл. 3: средства за бељење и друге супстанце за употребу у перионицама; препарати за чишћење, полирање, рибање и нагризање; сапуни; парфимерија, етерична уља, козметика, лосиони за косу; пасте за зубе.
Кл. 5: фармацеутски и ветеринарски препарати; санитарни препарати за медицинску употребу; дијететске супстанце прилагођене за употребу у медицини, храна за бебе; фластери, материјали за завијање; материјали за пломбирање зуба, зубарска смола; дезинфекциона средства; препарати за уништавање штеточина; фунгициди, хербициди.

(111) **69730** (181) **19.01.2025.**
(210) Ж- 2015-75 (220) 19.01.2015.
(151) 27.10.2015.
(732) **British American Tobacco (Brands) Inc.** ; 2711 Centerville Road, Suite 300, Wilmington, Delaware 19808, US
(740) Живко Мијатовић & Партнерс, Светогорска 7-Л2, 11000 Београд
(540)

(531) 24.01.15; 24.01.17
(511) Кл. 34: цигарете; дуван; производи од дувана; упаљачи; шибице; производи за пушаче.

(111) **69731** (181) **19.01.2025.**
(210) Ж- 2015-76 (220) 19.01.2015.
(151) 27.10.2015.
(732) **Ivax International B.V.**; Computerweg 10, 3542 DR Utrecht, NL
(740) Живко Мијатовић & Партнерс , Светогорска 7-Л2, 11000 Београд
(540)

DUORESP

(511) Кл. 5: фармацеутски препарати и супстанце за људску употребу, све за лечење респираторних болести.
Кл. 10: хируршки, медицински, стоматолошки, ветеринарски, и дијагностички апарати, уређаји и инструменти, уређаји за инхалацију, инхалатори, инхалатори са одмереном дозом, инхалатори од сувог праха, аеросол инхалатори, водени инхалатори, небулајзери, све за лечење респираторних стања или обољења, делови, компоненте и прибор за сву наведену робу.

(111) **69732** (181) **08.01.2025.**
(210) Ж- 2015-10 (220) 08.01.2015.
(151) 27.10.2015.
(732) **Metro-Goldwyn-Mayer Studios Inc.** ; 245 N. Beverly Drive, Beverly Hills, California 90210, US
(740) Живко Мијатовић & Партнерс, Светогорска 7-Л2, 11000 Београд
(540)

(531) 03.01.04; 03.01.24; 27.05.01
(511) Кл. 9: апарати и инструменти научни, поморски, геодетски, фотографски, кинематографски, оптички, за вагање, мерење, сигнализацију, контролу (инспекцију), спасавање и наставу; апарати и инструменти за провођење, прекид, трансформацију, акумулацију, регулисање или контролу електричне енергије; апарати за снимање, пренос и репродуковање звука или слике; магнетни носачи података, дискови за снимање; компакт дискови, DVD и други дигитални носачи података; механизми за апарате који се покрећу новцем; регистар касе, рачунске машине, опрема за обраду података, рачунари; рачунарски софтвер; апарати за гашење пожара; кинематографски филмови; снимљене видео касете; снимљене аудио и видео касете и снимљени видео дискови; аудио снимци и други аудио визуелни материјали; рачунарски софтвер програми и CD-ромови; рачунарске игре и касете за рачунарске игре, кертрици и CD-ромови; касете за видео и рачунарске игре и кертрици прилагођени за коришћење са телевизијским пријемницима; машине за видео излаз; кертрици, касете, програми и траке за

рачунарске игре; рачунарска опрема и софтвер за мултимедијалне и интерактивне рачунарске игре; опрема за очи, наиме, наочари, наочари за сунце и торбице за исте; спортске наочаре; столови за игру који се покрећу новцем; флипер машине и ручне флипер игре и кертрџи за рачунарске игре, програми и траке.

Кл. 18: кожа и имитације коже, и производи израђени од ових материјала који нису укључени у друге класе, наиме, животињска кожа; крзно; кофери, мали кофери, сандуци, путни кофери, путне торбе; кишобрани, сунцобрани; штапови за ходање; бичеви, сарачка и седларска опрема; новчаници, новчаници за папирни новац; женске ташне, џепни роковници, кожне футроле, рамене торбе, ручне торбе; кожне торбе за куповину; напртњаче; велике торбе; ранчеви; торбе за планинарење, торбе за камповање; кофери за шминку који се продају празни, козметичке торбе које се продају празне; школске торбе; вреће за ствари; актовке, актен ташне, кожне футроле за документе; футроле за кључеве; футроле за картице; торбе за алат; кутије; футроле за визит карте; футроле за кредитне картице; кожни привесци за кључеве и новчаници за ситан новац.

Кл. 25: одећа, обућа, покривала за главу, нарочито, одећа за мушкарце, жене и децу, наиме, мајице; мајице на трегере; плетене мајице; плетене кошуље; прслуци; кошуље; поло мајице; тренерке; дуксерице, дуксерице са капуљачама; доњи делови тренерки; кратки доњи делови тренерки; одећа за вежбање, наиме, одела за џогинг; џемпери; сукње; хаљине; блузе; панталоне; одела; фармерке; шорцеви; комбинезони са кратким ногавицама; комбинезони; боди; одећа за пливање; доњи веш; гаће; боксер гаће; поткошуље; одећа за спавање; спаваћице; кућни мантили и пиџаме; одећа за кућу; кошуље за спавање; ципеле; чизме; каљаче; патике; папуче; сандале; капе; шешири; визири; траке за главу; знојнице; капути; јакне; рукавице; одећа за врат; мараме; кравате; бандана мараме; каишеви; трегери; чарапе; одећа за кишу; костими за маскенбал и ноћ вештица; и кецеље.

Кл. 28: игре и играчке; гимнастички и спортски артикли који нису обухваћени другим класама; украси за јелке, нарочито, акционе фигуре и њихови делови; механичке акционе играчке; електричне акционе играчке; игре акционих вештина; друштвене игре на табли; игре са картама; опрема за електронске игре која садржи меморијске уређаје, наиме, ручне јединице са функцијом сатова, ручне јединице за играње електронских и видео игара, машине за видео игре; лопте за спорт; лопте за софтбол; мекане лопте; фигуре за акционе игре; фигурице и прибор за њих, наиме, фигуре са магнетним карактеристикама и играчке које говоре; комплети за занатску израду лутака и фигурица; банке играчке; каде играчке; дечије играчке за разне активности; играчке са воденом бризгалицом; играчке које се покрећу кључем; пазле и манипулативне пазле; механичке играчке; играчке на батерије; лутке и марионете и додаци за њих; змајеви; папирни и пластични поклони на забавама у облику малих играчака и уређаја за прављење гласних звукова; пуњене и плишане играчке; играчке за стискање од латекса; музичке играчке; маске за лице, костими маске; летећи дискови; пиштољи играчке; музички инструменти играчке; играчке аутомобили, камиони и други аутићи за игру; играчке на надувавање за купање, пливање и јахање.

Кл. 41: образовне услуге; припремање обуке; разонода, спортске и културне активности, нарочито, услуге разоноде, наиме, производња и дистрибуција серијала позоришног филма; производња телевизијског програма; услуге пружања ударних вести, информација у вези разоноде, кинематографских филмова, телевизијског програма и музике путем интернет страница; услуге пружања широког спектра информација и материјала у вези са разонодом путем интернет странице на глобалној рачунарској мрежи; пружање информација из области разоноде електронски, путем глобалне комуникацијске мреже, наиме, информација из области кинематографских филмова, документарних филмова, телевизијских програма, интерактивних игара, анимација, видео и DVD плејера као и других аудио визуелних радова.

---

(111) **69733** (181) **19.01.2025.**
(210) Ж- 2015-77 (220) 19.01.2015.
(151) 27.10.2015.
(732) **Ivax International B.V.**; Computerweg 10, 3542 DR Utrecht, NL
(740) Живко Мијатовић & Партнерс , Светогорска 7-Л2, 11000 Београд
(540)

SPIROMAX

(511) Кл. 5: фармацеутски препарати и супстанце за људску употребу, све за лечење респираторних болести.
Кл. 10: инхалатори.

---

(111) **69734** (181) **19.01.2025.**
(210) Ж- 2015-72 (220) 19.01.2015.
(151) 27.10.2015.
(732) **ASUSTEK COMPUTER INCORPORATION**; 4F, No.150, Li-Te Rd., Peitou, Taipei, Taiwan. R.O.C., KR
(740) Митровић Предраг, Аласка 36, 11080 Земун
(540)

ASUS ZenPower

(531) 27.05.01

(511) Кл. 9: обновљиви системи батерија који омогућавају резервну енергију; поновно пуњиве батерије за употребу у мобилним електронским уређајима; комплети батерија; преносни уређаји који садрже додатно струјно напајање (преносна напајања); батерије; пуњачи батерија; прикључни адаптери за струју; електрична напајања; електричне жице; електрични конектори.

(111) **69735** (181) **08.01.2025.**
(210) Ж- 2015-9 (220) 08.01.2015.
(151) 27.10.2015.
(732) **Metro-Goldwyn-Mayer Lion Corp.** ; 245 N. Beverly Drive, Beverly Hills, California 90210, US
(740) Живко Мијатовић & Партнерс, Светогорска 7-Л2, 11000 Београд
(540)

(531) 03.01.01; 03.01.16; 04.05.21; 05.13.08; 16.01.17; 27.05.01
(511) Кл. 9: апарати и инструменти научни, поморски, геодетски, фотографски, кинематографски, оптички, за вагање, мерење, сигнализацију, контролу (инспекцију), спасавање и наставу; апарати и инструменти за провођење, прекид, трансформацију, акумулацију, регулисање или контролу електричне енергије; апарати за снимање, пренос и репродуковање звука или слике; магнетни носачи података, дискови за снимање; компакт дискови, DVD и други дигитални носачи података; механизми за апарате који се покрећу новцем; регистар касе, рачунске машине, опрема за обраду података, рачунари; рачунарски софтвер; апарати за гашење пожара; кинематографски филмови; снимљене видео касете; снимљене аудио и видео касете и снимљени видео дискови; аудио снимци и други аудио визуелни материјали; рачунарски софтвер програми и CD-ромови; рачунарске игре и касете за рачунарске игре, кертрџи и CD-ромови; касете за видео и рачунарске игре и кертрџи прилагођени за коришћење са телевизијским пријемницима; машине за видео излаз; кертрџи, касете, програми и траке за рачунарске игре; рачунарска опрема и софтвер за мултимедијалне и интерактивне рачунарске игре; опрема за очи, наиме, наочари, наочари за сунце и торбице за исте; спортске наочаре; столови за игру који се покрећу новцем; флипер машине и ручне флипер игре и кертрџи за рачунарске игре, програми и траке.
Кл. 41: образовне услуге; припремање обуке; разонода, спортске и културне активности, нарочито, услуге разоноде, наиме, производња и дистрибуција серијала позоришног филма; производња телевизијског програма; услуге пружања ударних вести, информација у вези разоноде, кинематографских филмова, телевизијског програма и музике путем интернет страница; услуге пружања широког спектра информација и материјала у вези са разонодом путем интернет странице на глобалној рачунарској мрежи; пружање информација из области разоноде, електронски, путем глобалне комуникацијске мреже, наиме, информација из области кинематографских филмова, документарних филмова, телевизијских програма, интерактивних игара, анимација, видео и DVD плејера као и других аудио визуелних радова.

(111) **69736** (181) **23.07.2024.**
(210) Ж- 2014-1100 (220) 23.07.2014.
(151) 27.10.2015.
(732) **Preduzeće za konsalting E-Search d.o.o.**; Bulevar Mihaila Pupina 10 Z/IV, Novi Beograd, RS
(540)

BUBBLE CUP

(511) Кл. 41: образовне услуге, припремање обуке, настава, обука, разонода, спортске и културне активности, продукција радио и телевизијских програма, организовање и вођење конференција, колоквијума и конгреса, а нарочито организовање образовних или забавних такмичења.
Кл. 42: научне и технолошке услуге, као и услуге истраживања и пројектовања у вези са њима; услуге индустријских анализа и истраживања; пројектовање и развој рачунарског хардвера и софтвера; саветовање у вези са информационим технологијама; пружање информација о рачунарским технологијама и програмирању; рачунарство у облаку.

(111) **69737** (181) **04.09.2023.**
(210) Ж- 2013-1486 (220) 04.09.2013.
(151) 27.10.2015.
(732) **ADRIA MEDIA GROUP d.o.o.**; Vlajkovićeva 8., Beograd, RS
(540)

(531) 27.05.01; 27.05.17
(511) Кл. 38: телекомуникације; услуге бежичног емитовања радио и телевизијских програма (радио-дифузија), услуге жичног емитовања радио и телевизијских програма (кабловска дифузија), услуге емитовања радио и телевизијских програма сателитским путем, услуге преноса података.

(111) **69738** (181) **19.01.2025.**
(210) Ж- 2015-78 (220) 19.01.2015.
(151) 28.10.2015.
(732) **Abbott Laboratories**; 100 Abbott Park Road, Abbott Park, Illinois, 60064, US

(740) Живко Мијатовић & Партнерс, Светогорска 7-Л2, 11000 Београд
(540)

ALINITY

(511) Кл. 1: реагенси за контролу и калибрацију за медицинске дијагностичке инструменте; реагенси за контролу и калибрацију за лабораторијске инструменте који се користе за in vitro дијагностичко тестирање и/или анализе; дијагностички реагенси који се користе за научно или медицинско истраживање; сетови за дијагностичко тестирање за научну употребу или употребу у медицинским лабораторијама који се састоје углавном од моноклонских антитела, антигена, пуфера, компонената за испитивање и реагенаса.
Кл. 5: биолошки реагенси и хемијски реагенси за медицинску употребу; медицински дијагностички тестови за испитивање телесних течности и ткива који се користе за откривање, праћење и/или предикцију болести или других стања, обољења, нивоа хормона, нивоа лекова, реакције на лекове, ефикасности функције органа, и/или реакције на терапију; патрони који садрже медицинске дијагностичке реагенсе за употребу у анализаторима крви, хематолошким анализаторима и анализаторима за мерење, испитивање и анализу телесне течности; дијагностички препарати за медицинску употребу; сетови за дијагностичко тестирање који се састоје од медицинских дијагностичких реагенаса и тестова за испитивање у области медицинске дијагностике.
Кл. 9: лабораторијски анализатори за испитивање и комерцијални лабораторијски анализатори за мерење, испитивање и анализу крви, телесне течности и/или ткива; лабораторијски инструменти за in vitro дијагностичко испитивање и/или анализу; лабораторијска опрема за употребу у области медицинске дијагностике, наиме, сетови за лабораторијско испитивање и прикупљање који се користе за in vitro дијагностику; молекуларни дијагностички системи за откривање, квантификовање, идентификацију и функционалну анализу нуклеинских киселина, генетског материјала, инфективних агенаса и/или патогена који се састоје од секвенцера, спектрометра, сензора и рачунара; аутоматизовани клинички молекуларни инструменти као што су секвенцери, спектрометри, сензори и рачунари; лабораторијски инструменти за скрининг и идентификацију микроба; лабораторијски апарати за генотипизацију, анализе експресије гена, молекуларно снимање, и анализу ДНК секвенци; молекуларни дијагностички системи који се састоје од секвенцера, спектрометра, сензора и рачунара, за анализу секвенци нуклеинске киселине, нуклеинске киселине, генетског материјала, инфективних агенаса или патогена; аутоматизовани клинички молекуларни лабораторијски инструменти, наиме, хомогенизатори; лабораторијски инструменти за узимање узорака; лабораторијски инструменти за скрининг и идентификацију микроба; лабораторијски апарати, наиме, молекуларни дијагностички сензори за анализу секвенци нуклеинске киселине, нуклеинске киселине, генетског материјала, инфективних агенаса и или патогена; рачунарски хардвер и софтвер за употребу у области медицинске дијагностике; рачунарски софтвер и хардвер за употребу у лабораторијама; рачунарски софтвер и хардвер за медицинске дијагностичке инструменте; рачунарски софтвер и хардвер који подржава медицинске дијагностичке инструменте; рачунарски софтвер и хардвер за хематолошке анализаторе, анализаторе за клиничку хемију, имунохемијске анализаторе, инструменте за скрининг крви и инструменте за испитивање крви, телесне течности и ткива; рачунарски софтвер и хардвер за подешавање медицинских дијагностичких инструмената; рачунарски софтвер и хардвер који подржава хематолошке анализаторе, анализаторе за клиничку хемију, имунохемијске анализаторе, инструменте за скрининг крви и инструменте за испитивање крви, телесне течности и ткива; рачунарски софтвер и хардвер за подешавање хематолошких анализатора, анализатора за клиничку хемију, имунохемијских анализатора, инструмената за скрининг крви и система за испитивање крви, телесне течности и ткива; рачунарски софтвер и хардвер за праћење рада медицинских дијагностичких инструмената; рачунарски софтвер и хардвер за праћење рада хематолошких анализатора, анализатора за клиничку хемију, имунохемијских анализатора, инструмената за скрининг крви и система за испитивање крви, телесне течности и ткива; електронски интерфејсинг података за медицинске дијагностичке инструменте; електронски интерфејсинг података за хематолошке анализаторе, анализаторе за клиничку хемију, имунохемијске анализаторе, инструменте за скрининг крви и системе за испитивање крви, телесних течности и ткива; рачунарски софтвер и хардвер за управљање интерфејсом између медицинских дијагностичких инструмената; рачунарски софтвер и хардвер за управљање интерфејсом између лабораторијских инструмената; рачунарски софтвер и хардвер за решавање проблема у вези са медицинским дијагностичким инструментима; рачунарски софтвер и хардвер за решавање проблема у вези са лабораторијским инструментима; рачунарски софтвер и хардвер за обраду података код дијагностичко медицинског испитивања; рачунарски софтвер и хардвер за обраду података лабораторија; рачунарски софтвер и хардвер за употребу у медицинским дијагностичким испитивањима; рачунарски софтвер и хардвер за идентификацију и анализу секвенци нуклеинске киселине, нуклеинске

киселине за идентификацију патогена, карактеристика отпорности на лекове и форензичких профила; рачунарски софтвер за front-end процесовање, контролу инструмената, анализу података и извештавање за инструменте молекуларне дијагностике; електронске публикације, наиме, упутства за монтажу и упутства за употребу in vitro дијагностичких инструмената, лабораторијских аутоматизованих система снимљених на рачунарским средствима и повезаних софтвером.

Кл. 10: хематолошки анализатори намењени за медицинску дијагностичку употребу; анализатори за клиничку хемију намењени за медицинску дијагностичку употребу за испитивање телесних течности; имунохемијски анализатори за медицинску дијагностичку употребу; инструменти за скрининг крви за медицинску употребу; медицински дијагностички инструменти за in vitro дијагностичко испитивање и/или анализе; молекуларни дијагностички инструменти за анализу телесних течности; медицински дијагностички инструменти, наиме, инструменти за једнократно узимање узорака, опрема за припрему узорака, сетови за тестирање телесних течности за медицинску дијагнозу; сетови за прикупљање узорака који се користе у in vitro дијагностици; инструменти за анализу крви и системи за употребу у медицинској дијагностици; медицински дијагностички анализатори за мерење, испитивање и анализирање телесне течности; патрони, коморе и тацне за коморе за медицинску употребу у медицинским дијагностичким анализаторима крви, медицинским дијагностичким хематолошким анализаторима и медицинским дијагностичким анализаторима за мерење, испитивање и анализу телесне течности.

Кл. 37: техничке услуге подршке у области медицинске дијагностике; пружање услуга техничке подршке за медицинске дијагностичке инструменте; оперативно праћење инструмената за испитивање крви, телесних течности и ткива и оперативно праћење повезаних података; пружање услуга техничке подршке за медицинске дијагностичке инструменте; пружање услуга намењених лабораторијама електронског решавања проблема на даљину или на лицу места у области in vitro дијагностике; пружање услуга оперативног праћења лабораторијских и медицинских инструмената; пружање услуга постављања, одржавања и поправке медицинских дијагностичких инструмената; пружање услуга постављања, одржавања и поправке лабораторијских инструмената.

Кл. 42: пружање услуга техничке подршке у вези са in vitro дијагностичким лабораторијским инструментима и лабораторијским аутоматизованим системима, наиме, решавање проблема у смислу утврђивања проблема; пружање услуга оперативног праћења лабораторијске опреме у области in vitro дијагностике; праћење медицинских дијагностичких лабораторијских система на даљину како би се осигурао њихов правилан рад; пружање електронског праћења на даљину in vitro дијагностичке опреме и лабораторијских аутоматизованих система како би се осигурао њихов правилан рад; пружање веб сајтова са упутствима за монтажу и упутствима за употребу in vitro дијагностичких инструмената, лабораторијских аутоматизованих система и повезаног софтвера; пружање услуга техничке подршке за софтвер и хардвер у области медицинске дијагностике; пружање техничке подршке, наиме, решавање проблема у области лабораторијског софтвера из области in vitro дијагностике; пружање услуга, намењеним лабораторијама, електронског решавања проблема на даљину у области in vitro дијагностике; платформа као сервис (PAAS) која садржи рачунарску платформу за управљање, праћење и анализу лабораторијске и дијагностичке опреме из области in vitro дијагностике; софтвер као сервис (SAAS) услуге из области медицинске дијагностике; пружање софтверских услуга везаних за системе испитивања крви, телесне течности и ткива; хостинг, управљање, развој и одржавање апликација, софтвера и веб сајтова везаних за инструменте и системе из медицинске дијагностике; рачунарске услуге, наиме, пружање on line софтверске платформе која се не може преузимати за управљање подацима, проналажење, извештавање, дељење, праћење и анализу медицинских дијагностичких инструмената; рачунарске услуге, наиме, пружање on line софтверске платформе која се не може преузимати за управљање подацима, проналажење, извештавање, дељење, праћење и анализу медицинских дијагностичких система; рачунарске услуге, наиме, праћење и извештавање о перформансама и грешкама медицинских дијагностичких инструмената; пружање on line повезане мреже која садржи технологију која омогућава корисницима да деле податке из области медицинске дијагностике; омогућавање привременог коришћења софтвера и апликација које се не могу преузети за праћење медицинских дијагностичких инструмената и управљање подацима из медицинских дијагностичких инструмената; одржавање рачунарског софтвера и хардвера из области медицинске дијагностике.

Кл. 44: услуге медицинске дијагностике; медицинске услуге за дијагнозу стања људског тела; in vitro дијагностичке услуге; молекуларне дијагностичке услуге; медицинско испитивање ради дијагностике или лечења; управљање медицинским испитивањем пацијената, наиме, услуге медицинског дијагностичког испитивања, праћења и извештавања; управљање подацима и информацијама, проналажење, анализирање и извештавање у области медицинске дијагностике; услуге испитивања, праћења, анализирања и извештавања у медицинској

дијагностици; пружање информација из области медицинске дијагностике; пружање информација које се односе на дијагнозу, праћење и лечење здравствених стања; пружање информација из области медицинске дијагностике у вези рада лабораторије, процеса рада лабораторије, лабораторијске аутоматизације, лабораторијског софтвера, информатике, инструмента медицинске дијагностике, лабораторијских инструмената, медицинских дијагностичких реагенаса и тестова; саветовање у области медицинске дијагностике, молекуларне дијагностике и in vitro дијагностике.

(111) **69739** (181) **19.01.2025.**
(210) Ж- 2015-79 (220) 19.01.2015.
(151) 28.10.2015.
(732) **Abbott Laboratories**; 100 Abbott Park Road, Abbott Park, Illinois, 60064, US
(740) Живко Мијатовић & Партнерс, Светогорска 7-Л2, 11000 Београд
(540)

ALINIQ

(511) Кл. 9: лабораторијски анализатори за испитивање и комерцијални лабораторијски анализатори за мерење, испитивање и анализу крви, телесне течности и или ткива; лабораторијски инструменти за in vitro дијагностичко испитивање и/или анализу; лабораторијска опрема за употребу у области медицинске дијагностике, наиме, сетови за лабораторијско испитивање и прикупљање који се користе за in vitro дијагностику; молекуларни дијагностички системи за откривање, квантификовање, идентификацију и функционалну анализу нуклеинских киселина, генетског материјала, инфективних агенаса и или патогена који се састоје од секвенцера, спектрометра, сензора и рачунара; аутоматизовани клинички молекуларни инструменти као што су секвенцери, спектрометри, сензори и рачунари; лабораторијски инструменти за скрининг и идентификацију микроба; лабораторијски апарати за генотипизацију, анализе експресије гена, молекуларно снимање, и анализу ДНК секвенци; молекуларни дијагностички системи који се састоје од секвенцера, спектрометра, сензора и рачунара, за анализу секвенци нуклеинске киселине, нуклеинске киселине, генетског материјала, инфективних агенаса или патогена; аутоматизовани клинички молекуларни лабораторијски инструменти, наиме, хомогенизатори; лабораторијски инструменти за узимање узорака; лабораторијски инструменти за скрининг и идентификацију микроба; лабораторијски апарати, наиме, молекуларни дијагностички сензори за анализу секвенци нуклеинске киселине, нуклеинске киселине, генетског материјала, инфективних агенаса и/или патогена; уређаји за калибрацију анализатора крви, хематолошких анализатора и анализатора за мерење, испитивање и анализу телесне течности; лабораторијски инструменти за скрининг и идентификацију паразита; патрони, коморе и коморне тацне за употребу у анализаторима крви за испитивање и комерцијалним лабораторијским анализаторима крви, хематолошким анализаторима за испитивање и комерцијалним лабораторијским хематолошким анализаторима, и лабораторијским анализаторима за испитивање и комерцијалним лабораторијским анализаторима за мерење, испитивање и анализу телесне течности; рачунарски хардвер и софтвер за употребу у области медицинске дијагностике; рачунарски софтвер и хардвер за употребу у лабораторијама; рачунарски софтвер и хардвер за медицинске дијагностичке инструменте; рачунарски софтвер и хардвер који подржава медицинске дијагностичке инструменте; рачунарски софтвер и хардвер за хематолошке анализаторе, анализаторе за клиничку хемију, имунохемијске анализаторе, инструменте за скрининг крви и инструменте за испитивање крви, телесне течности и ткива; рачунарски софтвер и хардвер за подешавање медицинских дијагностичких инструмената; рачунарски софтвер и хардвер који подржава хематолошке анализаторе, анализаторе за клиничку хемију, имунохемијске анализаторе, инструменте за скрининг крви и инструменте за испитивање крви, телесне течности и ткива; рачунарски софтвер и хардвер за подешавање хематолошких анализатора, анализатора за клиничку хемију, имунохемијских анализатора, инструмената за скрининг крви и система за испитивање крви, телесне течности и ткива; рачунарски софтвер и хардвер за праћење рада медицинских дијагностичких инструмената; рачунарски софтвер и хардвер за праћење рада хематолошких анализатора, анализатора за клиничку хемију, имунохемијских анализатора, инструмената за скрининг крви и система за испитивање крви, телесне течности и ткива; електронски интерфејсинг података за медицинске дијагностичке инструменте; електронски интерфејсинг података за хематолошке анализаторе, анализаторе за клиничку хемију, имунохемијске анализаторе, инструменте за скрининг крви и системе за испитивање крви, телесних течности и ткива; рачунарски софтвер и хардвер за управљање интерфејсом између медицинских дијагностичких инструмената; рачунарски софтвер и хардвер за управљање интерфејсом између лабораторијских инструмената; рачунарски софтвер и хардвер за решавање проблема у вези са медицинским дијагностичким инструментима; рачунарски софтвер и хардвер за решавање проблема у вези са лабораторијским инструментима; рачунарски софтвер и хардвер за обраду података код дијагностичко-медицинског испитивања; рачунарски софтвер и хардвер за обраду

података лабораторија; рачунарски софтвер и хардвер за употребу у медицинским дијагностичким испитивањима; рачунарски софтвер и хардвер за идентификацију и анализу секвенци нуклеинске киселине, нуклеинске киселине за идентификацију патогена, карактеристика отпорности на лекове и форензичких профила; рачунарски софтвер за front-end процесовање, контролу инструмената, анализу података и извештавање за инструменте молекуларне дијагностике.

Кл. 35: услуге пословног саветовања из области здравствене заштите; услуге пословног саветовања из области медицинске дијагностике; услуге пословног саветовања упућене здравственим радницима; услуге пословног саветовања упућене корисницима здравствене неге; услуге пословног саветовања за болнице; услуге пословног саветовања за лабораторије.

Кл. 37: техничке услуге подршке из области медицинске дијагностике; пружање услуга техничке подршке за медицинске дијагностичке инструменте; оперативно праћење инструмената за испитивање крви, телесних течности и ткива и оперативно праћење повезаних података; пружање услуга оперативног праћења лабораторијске опреме; пружање услуга техничке подршке за медицинске дијагностичке инструменте; пружање услуга намењеним лабораторијама решавања проблема на лицу места из области in vitro дијагностике; пружање услуга оперативног праћења лабораторијских и медицинских инструмената; пружање услуга постављања, одржавања и поправке медицинских дијагностичких инструмената; пружање услуга постављања, одржавања и поправке лабораторијских инструмената; пружање услуга техничке подршке, наиме, решавање проблема у смислу утврђивања проблема in vitro дијагностичких лабораторијских инструмената, медицинских дијагностичких инструмената и лабораторијских аутоматизованих система.

Кл. 41: пружање обуке из области здравствене неге; пружање обуке из области медицинске дијагностике; пружање обуке о коришћењу и раду медицинских дијагностичких инструмената и тестова; пружање обуке везане за контролу квалитета медицинским лабораторијама, здравственим радницима и здравственим установама; пружање обуке медицинским лабораторијама, лекарима и здравственим радницима; пружање обуке и образовних услуга у вези рада лабораторија, процеса рада лабораторија, лабораторијског софтвера, информатике, медицинских дијагностичких инструмената, лабораторијских инструмената, медицинских дијагностичких реагенса и тестова.

Кл. 42: пружање софтверских услуга везаних за медицинску дијагностику; пружање услуга везаних за медицински софтвер; пружање софтверских услуга из области здравља; инсталирање, одржавање и оправка софтвера и хардвера у вези са инструментима за медицинску дијагностику; пружање услуга техничке подршке за лабораторијски софтвер из области медицинске дијагностике; даљинско електронско оперативни систем за праћење дијагностичких лабораторија, лабораторијских аутоматизованих система и медицинских дијагностичких инструмената; пружање услуга софтверске веб платформе за управљање информацијама лабораторијске и медицинске дијагностике; услуге пружања софтверске веб платформе у области здравља; услуге пружања софтверске веб платформе у области медицинске дијагностике; софтвер као сервис (SAAS) за услуге из области медицинске дијагностике; софтвер као сервис (SAAS) за услуге из области здравља; платформа као сервис (PAAS) у пољу медицинске дијагностике; платформа као сервис из области здравља; процењивање сигурности, квалитета, одрживости животне средине, губитка, ефикасности, оперативних застоја, флексибилност и агилности објеката за испитивање медицинске дијагностике; спровођење претрага и анализа у лабораторијама, здравственим установама, здравственим системима и извештавање у вези са оперативним учинком лабораторија, здравствених установа и здравствених система; спровођење оперативног претраживања, праћења и анализа које су у вези са инструментима за медицинску дијагностику, испитивањима и огледима; анализирање и извештавање о оперативној претрази података које је у вези са медицинским инструментима за дијагностику, тестовима и огледима; услуге праћења, анализе и извештавања које су у вези са медицинском лабораторијском опремом, управљањем медицинским лабораторијским инвентаром, управљањем немедицинским лабораторијским квалитетом, подацима и информацијама о управљању, праћењу, анализирању и извештавању у области медицинске дијагностике.

Кл. 44: услуге медицинске дијагностике; услуге здравствене неге; услуге саветовања из области медицинске дијагностике; услуге саветовања из области здравља; услуге саветовања за медицинске лабораторије, здравствене раднике, кориснике здравствених услуга и болнице; медицинске услуге за дијагнозу стања људског тела; in vitro дијагностичке услуге; медицинско испитивање ради дијагностике или лечења; управљање медицинским испитивањем пацијената, наиме, услуге медицинског дијагностичког испитивања, праћења и извештавања; услуге испитивања, праћења, анализирања и извештавања у медицинској дијагностици; пружање информација из области медицинске дијагностике; пружање информација које се односе на дијагнозу, праћење и лечење здравствених стања; пружање информација из области медицинске дијагностике у вези рада лабораторија, процеса рада лабораторија,

лабораторијске аутоматизације, лабораторијског софтвера, информатике, инструмената медицинске дијагностике, лабораторијских инструмената, медицинских дијагностичких реагенаса и тестова; пружање информација из области здравственог менаџмента; пружање информација из области здравствене аналитике.

(111) **69740** (181) **13.01.2025.**
(210) Ж- 2015-23 (220) 13.01.2015.
(151) 28.10.2015.
(732) **ENOC Marketing LLC**; PO Box: 6442 Dubai, AE
(740) Слободан Влаховић адвокат, Радоја Дакића 35/32, 11070 Нови Београд
(540)

(531) 27.05.01; 27.05.21; 28.01.00
(511) Кл. 4: индустријска уља и масти; мазива; средства за упијање; влажење и везивање прашине; горива (укључујући бензин за моторе) и средства за осветљавање; свеће и фитиљи за осветљавање.

(111) **69741** (181) **13.01.2025.**
(210) Ж- 2015-24 (220) 13.01.2015.
(151) 28.10.2015.
(732) **Grujesković Smilja**; Maršala Birjuzova 45/24, Beograd, RS
(540)

(531) 02.03.05; 17.05.02; 27.05.08; 27.05.13; 29.01.13
(591) црна, бела, пинк.
(511) Кл. 24: текстил и текстилни производи који нису обухваћени другим класама; покривачи за кревете; покривачи за столове.
Кл. 25: одећа, обућа, покривала за главу.
Кл. 26: чипка и вез, траке (пантљике) и гајтани; дугмад, копче и петље, шпенадле и игле; вештачко цвеће.

(111) **69742** (181) **15.01.2025.**
(210) Ж- 2015-41 (220) 15.01.2015.
(151) 28.10.2015.
(732) **Chemical Agrosava d.o.o.**; Palmira Toljatija 5/4, 11070 Novi Beograd, RS
(740) Митровић Предраг, Аласка 36, 11080 Београд - Земун
(540)

LEUTAR

(511) Кл. 5: препарати за уништавање корова и штеточина, хербициди, фунгициди инсектициди, ларвициди.

(111) **69743** (181) **15.01.2025.**
(210) Ж- 2015-42 (220) 15.01.2015.
(151) 28.10.2015.
(732) **Chemical Agrosava d.o.o.**; Palmira Toljatija 5/4, 11070 Novi Beograd, RS
(740) Митровић Предраг, Аласка 36, 11080 Београд - Земун
(540)

SONAR

(511) Кл. 5: препарати за уништавање корова и штеточина, хербициди, фунгициди инсектициди, ларвициди.

(111) **69744** (181) **11.02.2025.**
(210) Ж- 2015-217 (220) 11.02.2015.
(151) 28.10.2015.
(732) **Агроарм Д.О.О.**; Батајнички друм 267б, 11080 Београд-Земун, RS
(540)

VESTICOR

(511) Кл. 5: хербициди, фунгициди, инсектициди.

(111) **69745** (181) **11.02.2025.**
(210) Ж- 2015-218 (220) 11.02.2015.
(151) 28.10.2015.
(732) **Агроарм Д.О.О.**; Батајнички друм 267б, 11080 Београд-Земун, RS
(540)

PRIMUS

(511) Кл. 5: хербициди, фунгициди, инсектициди.

(111) **69746** (181) **30.12.2024.**
(210) Ж- 2014-2028 (220) 30.12.2014.
(151) 28.10.2015.
(732) **ESENSA d.o.o.**; Slobodna zona, Viline Vode bb, 11000 Beograd - Palilula, RS
(540)

(531) 26.01.20; 27.05.02; 29.01.01; 29.01.04
(591) светло плава, тамно плава, црвена.
(511) Кл. 5: дијететски додаци (додаци исхрани) и фармацеутски препарати.

(111) **69747** (181) **18.12.2024.**
(210) Ж- 2014-1940 (220) 18.12.2014.
(151) 28.10.2015.
(732) **Јавно предузеће "СКИЈАЛИШТА СРБИЈЕ"**; Милутина Миланковића 9, Београд, RS
(540)

(531) 03.01.08; 03.01.10; 03.01.25; 29.01.15
(591) плава, бела, сива, жута, наранџаста, црвена, браон, црна.
(511) Кл. 9: cd/dvd.
Кл. 14: бељ.
Кл. 16: хартија, картон, штампани материјал и производи од њих наиме: роковник, календар, подметач, флајер, брошура, каталог, мемеорандум, коверта, визит карте, обрасци, ски карте, плакат, промотивне налепнице, ски информатори, мапе скијалишта, новине, часопис, футроле за фотографије, фотографије из ски центра, знакови сигнализације, етикете, рекламни блок, кутија, кеса, roll up, банер, заставе, воблер, хемијска оловка.
Кл. 25: одећа, обућа, покривала за главу наиме: јакна, мајица, качкет, ски одело, рукавице, шал, кошуља.
Кл. 26: значка.
Кл. 34: упаљач.
Кл. 41: образовне услуге; припремање обуке; разонода; спортске и културне активности.

(111) **69748** (181) **02.07.2025.**
(210) Ж- 2015-1089 (220) 02.07.2015.
(151) 28.10.2015.
(732) **"BIOGENESIS" DOO**; Spasenije Cane Babović 17, Bačka Topola, RS
(540)

OZONEEM TRISHUL

(511) Кл. 5: препарати за уништавање животињских штеточина.

(111) **69749** (181) **18.12.2024.**
(210) Ж- 2014-1941 (220) 18.12.2014.
(151) 28.10.2015.
(732) **Јавно предузеће "СКИЈАЛИШТА СРБИЈЕ"**; Милутина Миланковића 9, Београд, RS
(540)

СКИЈАЛИШТА СРБИЈЕ
SKI RESORTS OF SERBIA

(531) 26.03.05; 26.03.07; 26.03.13; 27.05.01; 29.01.14
(591) светло плава, тамно плава, бела, сива.
(511) Кл. 9: cd/dvd.
Кл. 14: бељ.
Кл. 16: хартија, картон, штампани материјал и производи од њих наиме: роковник, календар, подметач, флајер, брошура, каталог, мемеорандум, коверта, визит карте, обрасци, ски карте, плакат, промотивне налепнице, ски информатори, мапе скијалишта, новине, часопис, футроле за фотографије, фотографије из ски центра, знакови сигнализације, етикете, рекламни блок, кутија, кеса, roll up, банер, заставе, воблер, хемијска оловка.
Кл. 25: одећа, обућа, покривала за главу наиме: јакна, мајица, качкет, ски одело, рукавице, шал, кошуља.
Кл. 26: значка.
Кл. 34: упаљач.
Кл. 41: образовне услуге; припремање обуке; разонода; спортске и културне активности.

(111) **69750** (181) **23.12.2024.**
(210) Ж- 2014-1966 (220) 23.12.2014.
(151) 28.10.2015.
(732) **Danijel Lugonja**; Kralja Milana 017, Šabac, RS
(740) Светлана М. Струнић, Једренска 6, 11000 Београд
(540)

N
NEOCOLORI

(531) 24.01.15; 27.05.24; 29.01.02; 29.01.08
(591) црна, бела, сива, жута, златна
(511) Кл. 1: лепкови за индустријску употребу, помоћне течности које се користе са абразивима, препарати за омекшавање воде, лепкови за плакате, хемикалије за претварање скроба у течност (агенси за одлепљивање), самотонирајући папир (фотографски), хемикалије за избељивање текстила, раствори за тонирање (фотографски), препарати за влажење који се користе у избељивању, хемикалије за избељивање воска, хемикалије за спречавање кондензовања, лепак за пнеуматике (гуме), премази, изузев уља, за кожу, раствори за натапање коже, лепкови за тапете, соли за бојење метала, хемијски препарати за употребу у фотографији, сензибилисане тканине за фотографију, корозивни препарати, препарати за одмашћивање у производним процесима, препарати за одлепљивање и одвајање, растварачи смоле, препарати за уклањање буђи, дезинкрустанти, средства против стварања коре, декстрин (лепак), препарати за бистрење, препарати за затамњење стакла, хемикалије за бојење емајла, фотографске емулзије, препарати за лепљење, супстанце за гашење креча, смола гурјона за

производњу лака, конзерванси за зидове, изузев боја и уља, хемикалије за матирање стакла, хемијски препарати за спречавање настанка буђи, препарати за влажење за употребу при бојењу, сензибилисан папир, лакмус папир, папир за шеме, платна за шеме, фотографски развијачи, фотографски сензибилизатори, расхлађивачи, акрилне смоле непрерађене, вештачке смоле непрерађене, силикон, препарати за штављење, хемикалије за бојење стакла, препарати за спречавање тамњења стакла, хемикалије против замагљивања прозора, соли за тонирање (фотографски), хемикалије за избељивање боја за индустријску употребу, лепкови за зидне плочице, средства за уклањање боја за индустријску употребу, лепак за индустријску употребу, растварачи за лакове, омекшивачи за индустријску употребу, глутен (лепак), осим за канцеларијску или употребу у домаћинству, хемикалије за спречавање влаге у зидарству, изузев боја, средства за нагризање метала, препарати за скидање каменца, хемијски појачивачи за папир, хемијски појачивачи за гуму, стакларски гит, препарати за уклањање тапета, уљани цемент (гит) , хемикалије за производњу пигмената, препарати за каљење метала.

Кл. 2: боје, средства за нагризање за боје, фирнајзи лак, ализаринске боје, алуминијумске боје, алуминијумски прах за сликање, азбестне боје, анти-корозивни препарати, фиксири за водене боје, сребрна паста, емулзије од сребра (пигменти) пудери за посребривање, јапанско црна, бактерицидне боје, анти-корозивне траке, канадски балсам, битуменски лак, боје за облагање и заштиту дрвета, средства за фиксирање боја за дрво, бајц за дрво, бронзани лакови, бронза у праху за фарбање, мастило за кожу, премази за тер папир за кровове (боје), керамичке боје, бело олово, црни угљеник (пигмент), први заштитни премаз за шасије возила, кречна вода, штампарске смеше (мастила), кобалт оксид (боја), материје за бојење, колоранти (тонери за боје), анилинске боје, разређивачи за боје, разређивачи за лакове, средства за згушњавање боје, боје за кожу, нагризајућа средства за бојење, фарбе, пигменти, индијски шафран (боја), природне смоле, сирове, сликарске темпере, емајл (лак), емајли за бојење, штампарско мастило, сикативи за боје (агенси за сушење), премази (боје), сикативи за боје (агенси за сушење), премази (боје), фиксири (лакови), чађ (пигмент), жуто дрво (боја), глазуре (боје, лакови), гумигут, жута смола за сликање, шелак, гумени лак, гумене смоле, анти-корозионе масти, мастила за гравуру, цинк оксид (пигмент), уља за заштиту дрвета, анти-корозиона уља, боје отпорне на ватру, индиго (боја), везивни препарати за боје, наранџасти олово оскид, метали у облику пудера за сликаре, декоратере, штампаре и уметнике, мастика (природна смола), металне фолије за сликаре, декоратере, штампаре и уметнике, препарати против тамњења за метале, заштитна средства за метале, црвено оловоминијум боја, аното (боје), шафрон (боја), гар (боја), сумак за лакове, титанијум диоксид (пигмент), анти-корозивни препарати (за заштиту), основни слој боје или апретуре, кречно млеко, боје добијене из дрвета, екстракти боје из дрвета, копал лак, лакови, мастило (тонери) за фотокопире, антивегетативне боје, кертриџи са тонером, пуњени, за штампаче и фотокопир уређаје, терпентин (разређивач за боје), закрпе оштећења код боје које се могу одлепити.

Кл. 3: јувелирска црвена (прах за полирање метала), препарати за избељивање кожних производа, соли за избељивање, сода за избељивање, карбиди метала (абразиви), силикон карбид (абразив), препарати за сјај (полири), восак за паркет, восак за полирање, препарати за очување коже (полирање), креда за чишћење, препарати за уклањање мрља, препарати за уклањање лака, шмиргл платно, препарати за уклањање боје, одстрањивачи лака, препарати за чишћење тапета, папир за полирање, шмиргла, папир са песком, камен за полирање, абразивне тканине, крпе за полирање, триполи камен за полирање, абразиви, абразивни папир, препарати за уклањање рђе, препарати за уклањање боја, неклизајући восак за подове.

---

(111) **69751** (181) **23.12.2024.**
(210) Ж- 2014-1967 (220) 23.12.2014.
(151) 28.10.2015.
(732) **Danijel Lugonja**; Kralja Milana 017, Šabac, RS
(740) Светлана М. Струнић, Једренска 6, 11000 Београд
(540)

(531) 24.01.15; 27.05.22; 27.05.24; 29.01.01; 29.01.13
(591) црна, црвена, бела.
(511) Кл. 1: лепкови за индустријску употребу, помоћне течности које се користе са абразивима, препарати за омекшавање воде, лепкови за плакате, хемикалије за претварање скроба у течност (агенси за одлепљивање), самотонирајући папир (фотографски), хемикалије за избељивање текстила, раствори за тонирање (фотографски), препарати за влажење који се користе у избељивању, хемикалије за избељивање воска, хемикалије за спречавање кондензовања, лепак за пнеуматике (гуме), премази, изузев уља, за кожу, раствори за натапање коже, лепкови за тапете, соли за бојење метала, хемијски препарати за употребу у фотографији, сензибилисане тканине за фотографију, корозивни препарати, препарати за одмашћивање у производним процесима, препарати за одлепљивање и одвајање,

растварачи смоле, препарати за уклањање буђи, дезинкрустанти, средства против стварања коре, декстрин (лепак), препарати за бистрење, препарати за затамњење стакла, хемикалије за бојење емајла, фотографске емулзије, препарати за лепљење, супстанце за гашење креча, смола гурјона за производњу лака, конзерванси за зидове, изузев боја и уља, хемикалије за матирање стакла, хемијски препарати за спречавање настанка буђи, препарати за влажење за употребу при бојењу, сензибилисан папир, лакмус папир, папир за шеме, платна за шеме, фотографски развијачи, фотографски сензибилизатори, расхлађивачи, акрилне смоле непрерађене, вештачке смоле непрерађене, силикон, препарати за штављење, хемикалије за бојење стакла, препарати за спречавање тамњења стакла, хемикалије против замагљивања прозора, соли за тонирање (фотографски), хемикалије за избељивање боја за индустријску употребу, лепкови за зидне плочице, средства за уклањање боја за индустријску употребу, лепак за индустријску употребу, растварачи за лакове, омекшивачи за индустријску употребу, глутен (лепак), осим за канцеларијску или употребу у домаћинству, хемикалије за спречавање влаге у зидарству, изузев боја, средства за нагризање метала, препарати за скидање каменца, хемијски појачивачи за папир, хемијски појачивачи за гуму, стакларски гит, препарати за уклањање тапета, уљани цемент (гит), хемикалије за производњу пигмената, препарати за каљење метала.

Кл. 2: боје, средства за нагризање за боје, фирнајзи лак, ализаринске боје, алуминијумске боје, алуминијумски прах за сликање, азбестне боје, анти-корозивни препарати, фиксири за водене боје, сребрна паста, емулзије од сребра (пигменти) пудери за посребривање, јапанско црна, бактерицидне боје, анти-корозивне траке, канадски балсам, битуменски лак, боје за облагање и заштиту дрвета, средства за фиксирање боја за дрво, бајц за дрво, бронзани лакови, бронза у праху за фарбање, мастило за кожу, премази за тер папир за кровове (боје), керамичке боје, бело олово, црни угљеник (пигмент), први заштитни премаз за шасије возила, кречна вода, штампарске смеше (мастила), кобалт оксид (боја), материје за бојење, колоранти (тонери за боје), анилинске боје, разређивачи за боје, разређивачи за лакове, средства за згушњавање боје, боје за кожу, нагризајућа средства за бојење, фарбе, пигменти, индијски шафран (боја), природне смоле, сирове, сликарске темпере, емајл (лак), емајли за бојење, штампарско мастило, сикативи за боје (агенси за сушење), премази (боје), сикативи за боје (агенси за сушење), премази (боје), фиксири (лакови), чађ (пигмент), жуто дрво (боја), глазуре (боје, лакови), гумигут, жута смола за сликање, шелак, гумени лак, гумене смоле, анти-корозионе масти, мастила за гравуру, цинк оксид (пигмент), уља за заштиту дрвета, анти-корозиона уља, боје отпорне на ватру, индиго (боја), везивни препарати за боје, наранџасти олово оскид, метали у облику пудера за сликаре, декоратере, штампаре и уметнике, мастика (природна смола), металне фолије за сликаре, декоратере, штампаре и уметнике, препарати против тамњења за метале, заштитна средства за метале, црвено оловоминијум боја, аното (боје), шафрон (боја), гар (боја), сумак за лакове, титанијум диоксид (пигмент), анти-корозивни препарати (за заштиту), основни слој боје или апретуре, кречно млеко, боје добијене из дрвета, екстракти боје из дрвета, копал лак, лакови, мастило (тонери) за фотокопире, антивегетативне боје, кертрџи са тонером, пуњени, за штампаче и фотокопир уређаје, терпентин (разређивач за боје), закрпе оштећења код боје које се могу одлепити.

Кл. 3: јувелирска црвена (прах за полирање метала), препарати за избељивање кожних производа, соли за избељивање, сода за избељивање, карбиди метала (абразиви), силикон карбид (абразив), препарати за сјај (полири), восак за паркет, восак за полирање, препарати за очување коже (полирање), креда за чишћење, препарати за уклањање мрља, препарати за уклањање лака, шмиргл платно, препарати за уклањање боје, одстрањивачи лака, препарати за чишћење тапета, папир за полирање, шмиргла, папир са песком, камен за полирање, абразивне тканине, крпе за полирање, триполи камен за полирање, абразиви, абразивни папир, препарати за уклањање рђе, препарати за уклањање боја, неклизајући восак за подове.

(111) **69752** (181) **02.07.2025.**
(210) Ж- 2015-1090 (220) 02.07.2015.
(151) 28.10.2015.
(732) **"BIOGENESIS" DOO**; Spasenije Cane Babović 17, Bačka Topola, RS
(540)

SKOREMORE

(511) Кл. 5: средства за заштиту биља.

(111) **69753** (181) **28.10.2024.**
(210) Ж- 2014-1615 (220) 28.10.2014.
(151) 28.10.2015.
(732) **Sanja Konjović**; Prote Mateje 66, Beograd, RS
(540)

NINIA
Sanja Konjović

(531) 27.05.01; 27.05.09; 27.05.13
(511) Кл. 25: одећа, комплети, одела, готова конфекцијска одећа, панталоне, гаћице за бебе, каишеви, џемпери, пуловери, кратке чарапе, блузе, кошуље, спољна одећа, одећа од имитације коже, одећа од коже, одећа од крзна, хаљине без

рукава, хаљине на трегере, хеланке, мајице, костими за маскембал, мараме, шалови, крзнени шалови, плетена одећа, водоотпорна одећа, сукње, опрема за бебе, муфови, пиџаме, хаљине, гаће, мантили, пуњене јакне, јакне, велови, купаће гаће, одећа за купање, портикле које нису од папира, траке за главу, подсукње, виндјакне, боди, одећа за гимнастику, кравате, муфови; обућа, чизме, получизме, еспарто ципеле или сандале, каљаче, гимнастичке патике, грејачи ногу, папуче, ципеле, спортске ципеле; покривала за главу, капе, беретке, мале капе уз главу, шешири, бое, траке за главу, штитници за уши, капе од коже.
Кл. 26: траке за косу, укоснице, шнале за косу, нојево перје (додатак одећи), украс за шешире који нису од племенитих метала, повоци за децу, украси за косу, птичје перје (додатак одећи), траке (галантерија).
Кл. 40: завршна обрада текстила, шивење женске одеће по мери, обрада коже, кројачке услуге, бојење текстила, обрада тканина, везење,вез, преправка одеће.

(111) **69754** (181) **02.07.2025.**
(210) Ж- 2015-1091 (220) 02.07.2015.
(151) 28.10.2015.
(732) **"BIOGENESIS" DOO**; Spasenije Cane Babović 17, Bačka Topola, RS
(540)

INPAKTING

(511) Кл. 5: средства за заштиту биља.

(111) **69755** (181) **17.10.2024.**
(210) Ж- 2014-1518 (220) 17.10.2014.
(151) 28.10.2015.
(732) **Elektrotehnički Institut DEC d.o.o.**; Kej 2. Oktobra 13, 23000 Zrenjanin, RS
(540)

DEC
osnovan 1990.

(531) 27.05.01; 27.05.11; 29.01.04
(591) плава.
(511) Кл. 7: мотори и погонске машине; трансмисиони елементи, осим за сувоземна возила; аутоматске машине за продају.
Кл. 35: оглашавање; вођење послова; пословно управљање; канцеларијски послови; пружање комерцијалних савета у вези са услугама која се односе на оглашавања испитивања и анализе; посредовања која се односе на куповину и продају опреме за тестирање електро инсталација; консалтинг и пружање информација везаних за услуге издавања и продаје производа за испитивање инсталација.
Кл. 41: образовне услуге, првенствено везане за обуку на електричним машинама и апаратима за испитивање електричних инсталација; припремање обуке, дописни курсеви; организовање семинара и радионице за едукацију; курсеви, предавања и други образовни састанци везани за истраживање и развој електричних машина и апарате за испитивање електричних уређаја и инсталација.

(111) **69756** (181) **30.09.2025.**
(210) Ж- 2015-1612 (220) 30.09.2015.
(151) 28.10.2015.
(732) **Chemical Agrosava d.o.o.**; Palmira Toljatija 5/4, 11070 Novi Beograd, RS
(740) Митровић Предраг , Аласка 36, Земун, 11080 Београд
(540)

PRETENDO

(511) Кл. 1: ђубрива.
Кл. 5: пестициди.

(111) **69757** (181) **17.10.2024.**
(210) Ж- 2014-1523 (220) 17.10.2014.
(151) 28.10.2015.
(732) **Соња Ђурић**; Путиначка 17, Голубинци, RS
(740) Бранислава Стајић, Бранислава Бороте 7, Нови Сад
(540)

Imate pravo, hranite se zdravo!

(531) 27.05.13; 29.01.07
(591) браон.
(511) Кл. 29: грицкалице на бази воћа; семенке, припремљене сунцокретове семенке, припремљене тахини (намаз од сусама).
Кл. 30: брашнаста храна, брашно и производи од житарица, кекси, пшенично брашно, сладни бисквити, хлеб, хлеб без квасца, храна на бази овса, чипс (производ од житарица), бадемово тесто, брашно, вафел производи, векне хлеба, високопротеинске плочице од житарица, грицкалице на бази житарица, грицкалице на бази пиринча, двопек, кечап (сос), колачи, колачи од пиринча, крекери, корнфлекс, ланено семе за људску исхрану, мусли, овсене пахуљице, пецива, пите, плочице од житарица, производи од млевеног брашна, пти-бер кекс, сендвичи, ситни колачи, тортиље.
Кл. 43: услуге обезбеђивања хране и пића; привремени смештај; кетеринг хране и пића; кафићи, снек-барови, ресторани.

(111) **69758** (181) **30.09.2025.**
(210) Ж- 2015-1613 (220) 30.09.2015.
(151) 28.10.2015.
(732) **Chemical Agrosava d.o.o.**; Palmira Toljatija 5/4, 11070 Novi Beograd, RS

(740) Митровић Предраг , Аласка 36, Земун, 11080 Београд
(540)

PLURES

(511) Кл. 1: ђубрива.
Кл. 5: пестициди.

(111) **69759** (181) **16.10.2024.**
(210) Ж- 2014-1510 (220) 16.10.2014.
(151) 28.10.2015.
(732) **Društvo za istraživanje, proizvodnju, preradu, distribuciju i promet nafte i naftnih derivata i istraživanje i proizvodnju prirodnog gasa "Naftna industrija Srbije" a.d. Novi Sad**; Narodnog fronta 12, 21000 Novi Sad, RS
(740) Искра Лазић, адвокат, Владимира Поповића 36/31, 11000 Београд
(540)

TAMO GDE I TI

(531) 27.05.01; 29.01.04
(591) плава и бела
(511) Кл. 1: хемијски производи који се употребљавају у индустрији, науци, фотографији, пољопривреди, хортикултури и шумарству нарочито препарати за сагоревање (хемијски додаци за моторна горива), хемијски додаци за моторна горива, детерџентни адитиви бензину, детерџентни адитиви нафти, супстанце против детонација за моторе са унутрашњим сагоревањем, антифриз, хемикалије за декарбонизацију мотора, хемикалије за аерацију (засићење) бетона; средства за конзервацију (заштиту) бетона, изузев боја и уља; непрерађене вештачке смоле, непрерађене пластичне материје; ђубрива; смеше за гашење ватре; препарати за каљење и заваривање; хемијске супстанце за конзервирање намирница; материје за штављење; лепљиве супстанце које се употребљавају у индустрији.
Кл. 4: индустријска уља и масти нарочито уље за подмазивање, гасно уље, дизел уље, плинско уље, масти за подмазивање, уље за сагоревање, моторна уља; мазива; једињења за скупљање, влажење и везивање прашине; горива (укључујући моторна течна горива) и материје за осветљавање нарочито минерална горива, нафта, плинско гориво, бензин, керозин, мазут, петролеј (прерађен или непрерађен), моторно гориво, додаци који нису хемикалије за моторна горива, етанол (гориво); свеће и фитиљи за осветљавање.
Кл. 16: хартија, картон, нарочито папир, постери, огласни панои од папира или картона, нотеси, бележнице, заставе од папира, плакати од папира или картона, натписи од папира или картона, налепнице од папира; штампане ствари нарочито периодичне публикације, памфлети, каталози, штампани роковници, штампане публикације, брошуре, књижице, календари, билтени, летци (флајери); књиговезачки материјал; фотографије нарочито слике (урамљене или неурамљене); канцеларијски материјал нарочито блокови (канцеларијски материјал); омоти за папир, фасцикле (канцеларијски материјал), фолије, слајдови (канцеларијски материјал), налепнице, које нису од текстила; лепкови за канцеларијске и кућне потребе; уметнички материјали; кичице; писаће машине и канцеларијски прибор (изузев намештаја) нарочито држачи оловака; материјали за обуку и наставу (изузев апарата); пластични материјал за паковање (који није укључен у друге класе); штампарска слова; клишеи.
Кл. 35: оглашавање; вођење послова; пословно управљање нарочито услуге продаје на мало горива, уља, мазива, гаса на бензинским станицама, услуге продаје на велико горива, уља, мазива, гаса; канцеларијски послови.
Кл. 37: грађевинско конструисање; подмазивање возила, прање аутомобила, прање возила, полирање возила, заштита возила од корозије, чишћење возила.

(111) **69760** (181) **30.10.2024.**
(210) Ж- 2014-1642 (220) 30.10.2014.
(151) 28.10.2015.
(732) **ADRIA NEWS d.o.o. Beograd**; Omladinskih brigada 86p, Beograd, RS
(540)

ROLLING NEWS

(511) Кл. 35: оглашавање; вођење послова; пословно управљање; канцеларијски послови.
Кл. 38: телекомуникације.
Кл. 41: образовне услуге; припремање обуке; разонода; спортске и културне активности.

(111) **69761** (181) **30.10.2024.**
(210) Ж- 2014-1638 (220) 30.10.2014.
(151) 28.10.2015.
(732) **ADRIA NEWS d.o.o. Beograd**; Omladinskih brigada 86p, Beograd, RS
(540)

ONI DOLAZE

(511) Кл. 35: оглашавање; вођење послова; пословно управљање; канцеларијски послови.
Кл. 38: телекомуникације.
Кл. 41: образовне услуге; припремање обуке; разонода; спортске и културне активности.

(111) **69762** (181) **30.10.2024.**
(210) Ж- 2014-1644 (220) 30.10.2014.
(151) 28.10.2015.
(732) **ADRIA NEWS d.o.o. Beograd**; Omladinskih brigada 86p, Beograd, RS
(540)

NOVI DAN

(511) Кл. 35: оглашавање; вођење послова; пословно управљање; канцеларијски послови.

Кл. 38: телекомуникације.
Кл. 41: образовне услуге; припремање обуке; разонода; спортске и културне активности.

(111) **69763** (181) **30.10.2024.**
(210) Ж- 2014-1634 (220) 30.10.2014.
(151) 28.10.2015.
(732) **ADRIA NEWS d.o.o. Beograd**; Omladinskih brigada 86p, Beograd, RS
(540)

HORIZONTI

(511) Кл. 35: оглашавање; вођење послова; пословно управљање; канцеларијски послови.
Кл. 38: телекомуникације.
Кл. 41: образовне услуге; припремање обуке; разонода; спортске и културне активности.

(111) **69764** (181) **30.10.2024.**
(210) Ж- 2014-1643 (220) 30.10.2014.
(151) 28.10.2015.
(732) **ADRIA NEWS d.o.o. Beograd**; Omladinskih brigada 86p, Beograd, RS
(540)

PRESSING

(511) Кл. 35: оглашавање; вођење послова; пословно управљање; канцеларијски послови.
Кл. 38: телекомуникације.
Кл. 41: образовне услуге; припремање обуке; разонода; спортске и културне активности.

(111) **69765** (181) **30.10.2024.**
(210) Ж- 2014-1635 (220) 30.10.2014.
(151) 28.10.2015.
(732) **ADRIA NEWS d.o.o. Beograd**; Omladinskih brigada 86p, Beograd, RS
(540)

NEISTRAŽENO

(511) Кл. 35: оглашавање; вођење послова; пословно управљање; канцеларијски послови.
Кл. 38: телекомуникације.
Кл. 41: образовне услуге; припремање обуке; разонода; спортске и културне активности.

(111) **69766** (181) **15.01.2025.**
(210) Ж- 2015-43 (220) 15.01.2015.
(151) 28.10.2015.
(732) **Chemical Agrosava d.o.o.**; Palmira Toljatija 5/4, 11070 Novi Beograd, RS
(740) Митровић Предраг, Аласка 36, 11080 Београд - Земун
(540)

MILORAD

(511) Кл. 5: препарати за уништавање корова и штеточина, хербициди, фунгициди инсектициди, ларвициди.

(111) **69767** (181) **30.10.2024.**
(210) Ж- 2014-1639 (220) 30.10.2014.
(151) 28.10.2015.
(732) **ADRIA NEWS d.o.o. Beograd**; Omladinskih brigada 86p, Beograd, RS
(540)

SCENA

(511) Кл. 35: оглашавање; вођење послова; пословно управљање; канцеларијски послови.
Кл. 38: телекомуникације.
Кл. 41: образовне услуге; припремање обуке; разонода; спортске и културне активности.

(111) **69768** (181) **15.01.2025.**
(210) Ж- 2015-44 (220) 15.01.2015.
(151) 28.10.2015.
(732) **Chemical Agrosava d.o.o.**; Palmira Toljatija 5/4, 11070 Novi Beograd, RS
(740) Митровић Предраг, Аласка 36, 11080 Београд - Земун
(540)

SEEDMAX

(511) Кл. 5: препарати за уништавање корова и штеточина, хербициди, фунгициди инсектициди, ларвициди.

(111) **69769** (181) **15.01.2025.**
(210) Ж- 2015-45 (220) 15.01.2015.
(151) 28.10.2015.
(732) **Chemical Agrosava d.o.o.**; Palmira Toljatija 5/4, 11070 Novi Beograd, RS
(740) Митровић Предраг, Аласка 36, 11080 Београд - Земун
(540)

SINAMON

(511) Кл. 5: препарати за уништавање корова и штеточина, хербициди, фунгициди инсектициди, ларвициди.

(111) **69770** (181) **30.10.2024.**
(210) Ж- 2014-1637 (220) 30.10.2014.
(151) 28.10.2015.
(732) **ADRIA NEWS d.o.o. Beograd**; Omladinskih brigada 86p, Beograd, RS
(540)

INFOBIZ

(511) Кл. 35: оглашавање; вођење послова; пословно управљање; канцеларијски послови.

Кл. 38: телекомуникације.
Кл. 41: образовне услуге; припремање обуке; разонода; спортске и културне активности.

(111) **69771** (181) **30.10.2024.**
(210) Ж- 2014-1640 (220) 30.10.2014.
(151) 28.10.2015.
(732) **ADRIA NEWS d.o.o. Beograd**; Omladinskih brigada 86p, Beograd, RS
(540)

IMPULS

(511) Кл. 35: оглашавање; вођење послова; пословно управљање; канцеларијски послови.
Кл. 38: телекомуникације.
Кл. 41: образовне услуге; припремање обуке; разонода; спортске и културне активности.

(111) **69772** (181) **30.10.2024.**
(210) Ж- 2014-1636 (220) 30.10.2014.
(151) 28.10.2015.
(732) **ADRIA NEWS d.o.o. Beograd**; Omladinskih brigada 86p, Beograd, RS
(540)

FENOMENI

(511) Кл. 35: оглашавање; вођење послова; пословно управљање; канцеларијски послови.
Кл. 38: телекомуникације.
Кл. 41: образовне услуге; припремање обуке; разонода; спортске и културне активности.

(111) **69773** (181) **15.01.2025.**
(210) Ж- 2015-46 (220) 15.01.2015.
(151) 28.10.2015.
(732) **Chemical Agrosava d.o.o.**; Palmira Toljatija 5/4, 11070 Novi Beograd, RS
(740) Митровић Предраг, Аласка 36, 11080 Београд - Земун
(540)

SIROCCO

(511) Кл. 5: препарати за уништавање корова и штеточина, хербициди, фунгициди инсектициди, ларвициди.

(111) **69774** (181) **15.01.2025.**
(210) Ж- 2015-47 (220) 15.01.2015.
(151) 28.10.2015.
(732) **Chemical Agrosava d.o.o.**; Palmira Toljatija 5/4, 11070 Novi Beograd, RS
(740) Митровић Предраг, Аласка 36, 11080 Београд - Земун
(540)

STRABON

(511) Кл. 5: препарати за уништавање корова и штеточина, хербициди, фунгициди инсектициди, ларвициди.

(111) **69775** (181) **15.01.2025.**
(210) Ж- 2015-48 (220) 15.01.2015.
(151) 28.10.2015.
(732) **Chemical Agrosava d.o.o.**; Palmira Toljatija 5/4, 11070 Novi Beograd, RS
(740) Митровић Предраг, Аласка 36, 11080 Београд - Земун
(540)

TVISTER

(511) Кл. 5: препарати за уништавање корова и штеточина, хербициди, фунгициди, инсектициди, ларвициди.

(111) **69776** (181) **04.12.2024.**
(210) Ж- 2014-1814 (220) 04.12.2014.
(151) 28.10.2015.
(732) **Maja Dišić**; Džordža Vašingtona 38A/5/16, RS
(540)

(531) 26.04.18; 27.05.01; 29.01.13
(591) кармин црвена, црна, бела
(511) Кл. 30: кафа, чај, какао и замена за кафе; пиринач; тапиока и саго; брашно и производи од житарица; хлеб, колачи и посластице; сладоледи; шећер, мед, меласа; квасац, прашак за пециво; со; сенф; сирће, сосови (као додаци); зачини; лед.
Кл. 35: оглашавање; вођење послова; пословно управљање; канцеларијски послови.
Кл. 43: услуге обезбеђивања хране и пића; привремени смештај.

(111) **69777** (181) **17.10.2024.**
(210) Ж- 2014-1520 (220) 17.10.2014.
(151) 28.10.2015.
(732) **SKKR "ALDINA"**; Radulović Miladina 107, Novi Pazar, RS
(540)

(531) 24.13.01; 27.05.01; 27.05.04
(591) црвена, црна.
(511) Кл. 25: одећа од џинса.

(111) **69778** (181) **06.02.2024.**
(210) Ж- 2014-158 (220) 06.02.2014.
(151) 28.10.2015.
(732) **РИНГ СПОРТ Д.О.О.**; Кованчина 1. део 19А, Мислођин, Обреновац, RS
(540)

RING

(531) 27.05.01
(511) Кл. 25: рукавице без прстију; капе за купање.
Кл. 28: рукавице за борбу; боксерске рукавице; машине за физичке вежбе; справе за боди-билдинг, справе за физичко вежбање; справе за вежбање - развлачење, справе за истезање груди - вежбање; ролери за собне бицикле за вежбање; тегови, гимнастички тегови; штитници за колена - спортска опрема; боксерски џакови; мушки атлетски суспензори - спортска опрема; даске за пливање.
Кл. 44: салони лепоте; фризерски салони; масажа; маникирање; услуге соларијума.

(111) **69779** (181) **20.01.2025.**
(210) Ж- 2015-85 (220) 20.01.2015.
(151) 29.10.2015.
(732) **KENDY LTD d.o.o.**; Majora Zorana Radosavljevića 323a, 11273 Batajnica, RS
(540)

Family Vit

(531) 26.01.02; 26.01.03; 26.01.20; 27.05.13; 29.01.13
(591) наранџаста (pantone 166C), жута, бела.
(511) Кл. 5: фармацеутски и ветеринарски препарати; санитарни препарати за употребу у медицини; дијететска храна и супстанце прилагођене за употребу у медицини или ветеринарску употребу, храна за бебе; дијететски додаци (додаци исхрани) за људе и животиње; фластери, материјали за завијање; материјали за пломбирање зуба, зубарска смола; дезинфекциона средства;
препарати за уништавање животињских штеточина; фунгициди, хербициди.
Кл. 32: пиво; минералне и содне воде и друга безалкохолна пића; воћни напици и воћни сокови; сирупи и други препарати за производњу пића.

(111) **69780** (181) **13.01.2025.**
(210) Ж- 2015-25 (220) 13.01.2015.
(151) 29.10.2015.
(732) **JDB Asset Management Limited**; Unit 3806-10, 38/F, Cosco Tower, Grand Millennium Plaza, 183 Queen's Road Central, Hong Kong, HK
(740) Душан. Л. Петошевић, Козјачка 15, 11040 Београд
(540)

J D B

(511) Кл. 5: кинески лекови и лековито биље; фармацеутски и ветеринарски препарати; санитарни препарати за медицинске намене; дијететске супстанце прилагођене за медицинску употребу, храна за бебе.
Кл. 29: конзервисано, смрзнуто, сушено и кувано воће и поврће; млеко и млечни производи.
Кл. 30: чајеви или напитци па бази биљних чајева; кафа, какао, шећер, пиринач, тапиока, саго, замена кафе; брашно и производи од житарица, хлеб, колачи и посластице, сладоледи; мед, меласа; квасац, прашак за пециво, со, сенф; сирће, сосови (као зачини); зачини; лед.
Кл. 32: напитци; препарати за прављење напитака; пиво; минералне и содне воде и друга безалкохолна пића; пића од воћа и воћни сокови, сирупи и други препарати за производњу пића.

(111) **69781** (181) **13.01.2025.**
(210) Ж- 2015-26 (220) 13.01.2015.
(151) 29.10.2015.
(732) **JDB Asset Management Limited**; Unit 3806-10, 38/F, Cosco Tower, Grand Millennium Plaza, 183 Queen's Road Central, Hong Kong, HK
(740) Душан. Л. Петошевић, Козјачка 15, 11040 Београд
(540)

加
多
宝

(531) 28.03.00
(511) Кл. 5: кинески лекови и лековито биље; фармацеутски и ветеринарски препарати; санитарни препарати за медицинске намене; дијететске супстанце прилагођене за медицинску употребу, храна за бебе.
Кл. 29: конзервисано, смрзнуто, сушено и кувано воће и поврће; млеко и млечни производи.
Кл. 30: чајеви или напитци па бази биљних чајева; кафа, какао, шећер, пиринач, тапиока, саго, замена кафе; брашно и производи од житарица, хлеб, колачи и посластице, сладоледи; мед, меласа; квасац, прашак за пециво, со, сенф; сирће, сосови (као зачини); зачини; лед.

Кл. 32: напитци; препарати за прављење напитака; пиво; минералне и содне воде и друга безалкохолна пића; пића од воћа и воћни сокови, сирупи и други препарати за производњу пића.

(111) **69782** (181) **05.11.2024.**
(210) Ж- 2014-1666 (220) 05.11.2014.
(151) 29.10.2015.
(732) **JAZZVA D.O.O.**; Birčaninova 37, 11000 Beograd, RS
(740) Владимир Шеледа, Милица Аранђеловић, Господар Јевремова 37, 11000 Београд
(540)

Berlìner

(531) 27.05.01
(511) Кл. 43: услуге обезбеђивања хране и пића.

(111) **69783** (181) **13.05.2024.**
(210) Ж- 2014-690 (220) 13.05.2014.
(151) 29.10.2015.
(732) **"АМИБО" Текстилна радионица Милутин Бојовић**; Хероја Шоше 22, Ариље, RS
(540)

amibo

(531) 27.05.01
(511) Кл. 24: постељине за бебе, постељине пуњене за бебе, прекривачи за кревете за бебе, пешкири од текстила за бебе, јоргани, чаршафи, јастуци од текстила за бебе, текстилне подлоге за играње.
Кл. 25: одећа за бебе, обућа за бебе, капе за бебе, бенкице, штрамплице, бодићи, дуксеви, мајице, хаљинице за бебе, тренерке, комплетићи, пижаме, баде мантили, прслуци, јакнице за бебе, џемпери за бебе, поткошуље, чарапе за бебе, хулахопке за бебе, портикле за бебе, рукавице за бебе, шешири, качкети, скафандери за бебе, спаваћице, поткошуље, мајице, боксерице, дуге гаће, комбинезони, огртачи, тунике, ролке, доњи делови тренерки, тренерке, хеланке, хаљине, дуксерице, купаћи костими, патике за бебе, чизме, ципеле, сандале.
Кл. 35: промет робе у трговинама на велико и мало: одећом за бебе, обућом за бебе, текстилном галантеријом за беби кревете; промотивне услуге које се односе на: одећу за бебе, обућу за бебе, текстилну галантерију за беби кревете, која се продаје у трговинама на мало.

(111) **69784** (181) **15.01.2025.**
(210) Ж- 2015-63 (220) 15.01.2015.
(151) 29.10.2015.
(300) 302014064707.9 03.11.2014. DE
(732) **Kaufland Warenhandel GmbH & Co. KG**; Rötelstraße 35, 74172 Neckarsulm, DE
(740) АОД МСА ИП-Милојевић, Секулић, адвокати, Теразије 29/V, 11000 Београд
(540)

EXQUISIT

(531) 09.01.09; 27.05.01
(511) Кл. 29: месо, риба, живина и дивљач; месне прерађевине; конзервисано, замрзнуто, сушено и кувано воће и поврће; желеи, џемови, компоти; јаја, млеко и млечни производи; јестива уља и масти; ајвар (конзервирана паприка); протеинско млеко; екстракти из алги за исхрану; алгинати за кулинарство; безалкохолни пунч од јаја; компот од јабука; неживе остриге; кобасице (саламе); пасуљ, конзервисани; бујон; концентрати чистих месних супа (бујона); намази за хлеб који садрже маст; путер (маслац); путер крем; урме; кисело млеко; жуманце јаја; јаја у праху; беланчевине за кулинарске потребе; беланце јаја; грашак, конзервисани; путер од кикирикија; кикирики, обрађен; кисели краставци; нискокалорични чипс од кромпира; масне материје (супстанце) за производњу јестиве масти; усољена риба; конзервисана риба; рибљи филети; прехрамбени производи од рибе; риба у конзерви; рибљи желатин за исхрану; рибље брашно за људску исхрану; рибљи мусеви; рибља икра, обрађена; конзервисано месо; месни екстракти; пихтије од меса; усољено месо; воћни чипс; конзервисано воће у алкохолу; воћни желеи; воћна пулпа; воћне салате; воћне грицкалице; неживе козице; живина, нежива; желатин; поврће у конзерви; мусеви од поврћа; салате од поврћа; пржене морске алге; харинге; јастози, неживи; џем од ђумбира; јогурт; мешавине (састојци) за супу од поврћа; путер од какаа; шкембићи; ушећерено воће; чипс од кромпира; пахуљице од кромпира; уштипци (крофне) од кромпира; сир; кавијар; кефир (пиће од млека); хумус (намаз од леблебија); кимчи (јело од ферментисаног поврћа); животињска мождина (срж) за исхрану; јестиво коштано уље; кокосов путер; кокосова маст; сушени кокос; кокосово уље; кондензовано млеко; бели лук, конзервисани; гулаши; супа; слатководни ракови (неживи); крокети; љускари, неживи; кумис (пиће од млека); сирило (сириште); лосос; јастози (неживи); јетра; јетрена паштета; ланено уље за употребу у кулинарству; лецитин за употребу у кулинарству; сочиво, конзервисано (поврће); уље од кукуруза; млевени бадеми; маргарин; мармелада; плаве дагње (неживе); млечни ферменти за употребу у кулинарству; млечни напици у којима млеко преовлађује; млечни производи; милк шејк; сурутка; орашасти плодови, припремљени; воће у конзерви;

маслине, конзервисане; маслиново уље за исхрану; уље палминих коштица за исхрану; палмино уље за исхрану; пектини за кулинарство; сокови од поврћа за кување; пикалили (врста јела од поврћа, сецкано поврће, сенф и љути зачини); укисељено поврће; гљиве, конзервисане; полен припремљен као храна; компот од бруснице; ферментисано млеко; кисело млеко; уље репице (јестиво репино уље); раженка (ферментисано печено млеко); суво грожђе; павлака (млечни производ); семенке, обрађене; инћуни; сардине; кисели купус; коре од воћа; шкољке, неживе; шунка; мућена павлака (шлаг); јајашца, пужева (за јело); свињско месо; свињска маст; морски краставци, неживи; чауре свилене бубе за људску исхрану; сусамово уље; тахини (намаз од семена сусама); ракови (неживи, сиви морски ракови); кисела павлака; конзервисана соја у зрну за исхрану; сојино млеко (замена за млеко); сунцокретове семенке (обрађене); сунцокретово уље за исхрану; сланина; јестиве масти; лој за исхрану; мешавине (састојци) за припрему супе; туна; тофу; паштета од парадајза; пире од парадајза; сок од парадајза за кување; тартуфи, конзервисани; кућице шкољки, неживе; алое вера припремљена за људску исхрану; птичја гнезда (јестива); паниране кобасице; састојци за припрему бујона; конзервисани црни лук.

Кл. 30: кафа, чај, какао и замена кафе; пиринач; тапиока и саго; брашно и поизводи од житарица; хлеб, колачи и посластице; јестиви лед; лед и сладоледи; шећер, мед, меласа; квасац, прашак за пециво; со; сенф; сирће, сосови (зачини); зачини; алге (зачини); анис; ароме за пића изузев етеричних уља; ароме, изузев етеричних уља; пшенично брашно; ароме за колаче, изузев етеричних уља; тесто за колаче; пивско сирће; додаци за згушњавање хране за кување; додаци за згушњавање сладоледа; цвеће или лишће које се користи као замена за чај; брашно од боба; бонбоне; слатки колачићи; бесквасни хлеб; сендвичи; при-бер кекс; чизбургери (сендвичи са сиром); чау-чау зачин, чатни (додатак јелима); кус-кус (гриз); кари (зачин); кустард (енглески десертни умак); мус (десерт); ледени чај; посластице од кикирикија; концентрати за прехрамбене производе, осим етеричних есенција и етеричних уља; танки резанци; омекшивачи за месо, за употребу у домаћинству; пите од меса; сосови од меса; фондани; воћни сосови; пролећне ролнице; матични млеч; воћни желеи (посластице); гриз; јечам (у зрну); ољуштени јечам; јечмено брашно; млевени јечам; пића на бази чаја; пахуљице од житарица; житарице; плочице од житарица; грицкалице на бази житарица; додаци јелима; мешавине зачина; каранфилић (зачин); глукозе за употребу у кулинарске сврхе; адитиви глутена за кулинарске сврхе; пшенични гриз; прекрупа за људску исхрану; мрвљени овас; овсене каше; овсени гриз; овсена зрна; алва; ђумбир (зачин); јогурт (смрзнути) (посластице на бази леда); ароме кафе (ароме); биљни препарати за употребу као замена кафе; пића на бази кафе; пића на бази какаа; слаткиши; капра; карамеле; брашно од кромпира; жвакаћа гума; бисквити, колачићи; кечап (сос); кухињска со; соли за конзервисање намирница; крекери; биљни чајеви, нелековити; торте; глазуре за колаче; конзервисане баштенске траве (зачини); мешавине (састојци) за колаче у праху; индијски шафран; сладић (посластице); штапићи сладића (посластице); колачићи од ђумбира; семе лана за људску исхрану; кукуруз, млевени; кукуруз, печени; кукурузне пахуљице; кукурузни гриз; кукурузно брашно; уситњени кукуруз; макарони; колачићи од бадема (посластице); малтоза; слад за људску исхрану; сладни бисквити; екстракти слада за људску исхрану; бонбоне са укусом јечма; посластице од бадема; маринаде; марципан; бадемово тесто; мајонез; морска вода за кување; брашно; брашнаста храна; меласа; напици од кафе са млеком; какао напици са млеком; напици од чоколаде са млеком; глазуре за шунку; производи од млевеног брашна; прхко тесто; орашчић; мусли; храна на бази овса; паприка; готова јела на бази нудли; тестенина; палмин шећер; презле; сосови за употребу са тестенином; паштете; пите; пастиле (бонбоне, кондиторски производи); песто сос; ситни колачи; палачинке; бибер; мента за припрему посластица; ментол бомбоне; пимент; пица; кокице; прополис; високопротеинске плочице од житарица; пудинзи; киш; равиоли; колачи од пиринча; храна на бази пиринча; релиш (додатак јелима); лед, природни или вештачки; кафа (непржена); шафран (зачин); препарати за учвршћивање мућене павлаке, шлага; преливи за салату; средства за подизање теста; чоколада; чоколада за пиће; чоколадни мус; црни кумин; целерова со; погачице; слачица; брашно од слачице; паштете од соје (зачини); сојино брашно; соја сос; шербет (ледени); сосеви (додаци јелима); шпагети; сладолед у праху; сода бикарбона за кување; скроб за јело; семе звездастог аниса; суши; заслађивачи (природни); табуле (либанска салата); тако; брашно од тапиоке; тесто; ферменти за тесто; тестенина; парадајз сос; тарт; тортиље; ванилла (арома); ванилин (замена ваниле); вафли; тартар крем за кување; пшеничне клице за људску исхрану; материјали (препарати) за везивање кобасица; ароматични састојци за храну; цикорија (замена кафе); цимет (зачин); глутен припремљен као храна; шећер; бадеми обложени шећером; кондиторски производи за украшавање јелке; бонбоне и посластице; двопек.

Кл. 32: пива; минералне и содне воде и друга безалкохолна пића; пића од воћа и воћни сокови; сирупи и други препарати за припрему пића; безалкохолни воћни екстракти; воћна безалкохолна пића; безалкохолна пића; безалкохолна пића на бази меда; безалкохолна пића на бази алое вере; аперитиви, безалкохолни; сок од јабуке, безалкохолни; коктели на бази пива; пивски слад; прашкови за газирање пића; пастиле (пилуле) за газирање пића; коктели, безалкохолни; млеко од кикирикија (безалкохолно пиће); препарати за прављење минералне воде; препарати за прављење газиране воде; есенције (концетрати) за прављење пића;

воћни нектари, безалкохолни; сокови; сокови од поврћа; екстракт хмеља за прављење пива; пиво од ђумбира; изотонична пића; газирана вода; квас (безалкохолно пиће); лимунаде; сирупи за лимунаду; литијум вода; сладно пиво; сладовина; млеко бадема (пиће); бадемов сируп; минерална вода; пића од сурутке; шира; препарати за производњу пића; препарати за производњу ликера; сарсапарила (безалкохолно пиће); селтерс вода; сирупи за припрему напитака; смутис (кашасти напици); сода вода; шербет (напитак); стоне воде; сок од парадајза (напитак); шира од грожђа, неферментисана; воде (пића).

(111) **69785** (181) **14.01.2025.**
(210) Ж- 2015-34 (220) 14.01.2015.
(151) 30.10.2015.
(732) **BANCA INTESA АКЦИОНАРСКО ДРУШТВО БЕОГРАД**; Милентија Поповића 7б, Београд - Нови Београд, RS
(540)

SVET MOGUĆEG.

(531) 27.05.01
(511) Кл. 36: осигурање; финансијски послови; новчани (монетарни) послови; послови везани за непокретности.

(111) **69786** (181) **17.10.2024.**
(210) Ж- 2014-1527 (220) 17.10.2014.
(151) 30.10.2015.
(732) **Соња Ђурић**; Путиначка 17, 22308 Голубинци, RS
(540)

(531) 08.01.11; 11.03.04; 11.03.09; 25.01.01; 29.01.15
(591) бела, браон, црна,светло браон, црвена, плава.
(511) Кл. 30: брашнаста храна, производи од житарица, кекси, високопротеинске плочице од житарица, грицкалице на бази житарица, крекери, пецива, плочице од житарица, производи од млевеног брашна, храна на бази овса и овсене пахуљице.
Кл. 43: кетеринг хране и пића.

(111) **69787** (181) **22.01.2025.**
(210) Ж- 2015-92 (220) 22.01.2015.
(151) 30.10.2015.
(732) **BRIDGESTONE LICENSING SERVICES, INC.**; 535 Marriott Drive, Nashville, Tennessee 37214, US
(740) Живко Мијатовић & Партнерс , Светогорска 7-Л2, 11000 Београд
(540)

DESTINATION

(511) Кл. 12: гуме за возила.

(111) **69788** (181) **22.01.2025.**
(210) Ж- 2015-93 (220) 22.01.2015.
(151) 30.10.2015.
(732) **BRIDGESTONE LICENSING SERVICES, INC.**; 535 Marriott Drive, Nashville, Tennessee 37214, US
(740) Живко Мијатовић & Партнерс , Светогорска 7-Л2, 11000 Београд
(540)

DESTINATION WINTER

(511) Кл. 12: гуме за возила.

(111) **69789** (181) **19.01.2025.**
(210) Ж- 2015-74 (220) 19.01.2015.
(151) 30.10.2015.
(732) **The Procter & Gamble Company**; One Procter & Gamble Plaza, Cincinnati, Ohio 45202, US
(740) Дејан П. Богдановић, Катарина М. Травица, Маријана П. Козакијевић, Мара В. Јанковић, Влајковићева 28, 11000 Београд
(540)

EYEFINITY

(511) Кл. 3: козметичка средства.

(111) **69790** (181) **29.12.2024.**
(210) Ж- 2014-2016 (220) 29.12.2014.
(151) 30.10.2015.
(732) **Bojan Đurović**; Narodnih heroja 3/27, 11070 Novi Beograd, RS
(540)

TIPO TRAVEL

(511) Кл. 35: консултације у вези са пословним организовањем; објављивање рекламних текстова; оглашавање; рекламирање; рекламирање на радију; радио рекламирање; рекламирање преко телевизије; телевизијске рекламе; рекламне агенције; изнајмљивање огласног простора; рекламирање слањем наруџбеница; пословно управљање хотелима; рекламирање на рачунарској мрежи; преговарање и закључивање пословних трансакција за трећа лица; пружање пословних информација путем интернет странице.
Кл. 39: пратња путника; ваздушни превоз; изнајмљивање аутомобила; превоз аутомобилом; превоз аутобусом; превоз излетничким бродовима;

изнајмљивање чамаца; организовање крстарења; туристичка разгледања; организовање туристичких путовања; превоз путника; резервисање места за путовања; превоз туриста; резервација превоза; путничке резервације; изнајмљивање путничких аутобуса; пружање упутстава за вожњу за туристичке сврхе.
Кл. 43: изнајмљивање привременог смештаја; пансионске услуге; куће за одмор; резервисање пансиона; услуге резервисања хотела; услуге кампова за одмор (смештај); резервисање привременог смештаја.

---

(111) **69791** (181) **30.12.2024.**
(210) Ж- 2014-2024 (220) 30.12.2014.
(151) 30.10.2015.
(732) **Universal Protein Supplements Corporation d/b/a Universal Nutrition**; 3 Terminal Road, New Brunswick, New Jersey 08901, US
(740) Драгољуб Ћосовић регистровани заступник за интелектуалну својину, Бул. Арсенија Чарнојевића 54/12, 11070 Нови Београд
(540)

(531) 02.01.08; 27.05.08; 27.05.17
(511) Кл. 5: додаци исхрани.

---

(111) **69792** (181) **15.01.2025.**
(210) Ж- 2015-62 (220) 15.01.2015.
(151) 30.10.2015.
(300) 302014064706.0 03.11.2014. DE
(732) **Kaufland Warenhandel GmbH & Co. KG**; Rötelstraße 35, 74172 Neckarsulm, DE
(740) АОД МСА ИП-Милојевић, Секулић, адвокати, Теразије 29/V, 11000 Београд
(540)

(531) 26.01.01; 26.01.10; 26.01.19; 26.03.24; 26.04.01; 26.04.07; 26.04.11; 26.04.24
(511) Кл. 29: месо, риба, живина и дивљач; месне прерађевине; конзервисано, замрзнуто, сушено и кувано воће и поврће; желеи, џемови, компоти; јаја, млеко и млечни производи; јестива уља и масти; ајвар (конзервирана паприка); протеинско млеко; екстракти из алги за исхрану; алгинати за кулинарство; безалкохолни пунч од јаја; компот од јабука; неживе остриге; кобасице (саламе); пасуљ, конзервисани; бујон; концентрати чистих месних супа (бујона); намази за хлеб који садрже маст; путер (маслац); путер крем; урме; кисело млеко; жуманце јаја; јаја у праху; беланчевине за кулинарске потребе; беланце јаја; грашак, конзервисани; путер од кикирикија; кикирики, обрађен; кисели краставци; нискокалорични чипс од кромпира; масне материје (супстанце) за производњу јестиве масти; усољена риба; конзервисана риба; рибљи филети; прехрамбени производи од рибе; риба у конзерви; рибљи желатин за исхрану; рибље брашно за људску исхрану; рибљи мусеви; рибља икра, обрађена; конзервисано месо; месни екстракти; пихтије од меса; усољено месо; воћни чипс; конзервисано воће у алкохолу; воћни желеи; воћна пулпа; воћне салате; воћне грицкалице; неживе козице; живина, нежива; желатин; поврће у конзерви; мусеви од поврћа; салате од поврћа; пржене морске алге; харинге; јастози, неживи; џем од ђумбира; јогурт; мешавине (састојци) за супу од поврћа; путер од какаа; шкембићи; ушећерено воће; чипс од кромпира; пахуљице од кромпира; уштипци (крофне) од кромпира; сир; кавијар; кефир (пиће од млека); хумус (намаз од леблебија); кимчи (јело од ферментисаног поврћа); животињска мождина (срж) за исхрану; јестиво коштано уље; кокосов путер; кокосова маст; сушени кокос; кокосово уље; кондензовано млеко; бели лук, конзервисани; гулаши; супа; слатководни ракови (неживи); крокети; љускари, неживи; кумис (пиће од млека); сирило (сириште); лосос; јастози (неживи); јетра; јетрена паштета; ланено уље за употребу у кулинарству; лецитин за употребу у кулинарству; сочиво, конзервисано (поврће); уље од кукуруза; млевени бадеми; маргарин; мармелада; плаве дагње (неживе); млечни ферменти за употребу у кулинарству; млечни напици у којима млеко преовлађује; млечни производи; милк шејк; сурутка; орашасти плодови, припремљени; воће у конзерви; маслине, конзервисане; маслиново уље за исхрану; уље палминих коштица за исхрану; палмино уље за исхрану; пектини за кулинарство; сокови од поврћа за кување; пикалили (врста јела од поврћа, сецкано поврће, сенф и љути зачини); укисељено поврће; гљиве, конзервисане; полен припремљен као храна; компот од бруснице; ферментисано млеко; кисело млеко; уље репице (јестиво репино уље); раженка (ферментисано печено млеко); суво грожђе; павлака (млечни производ); семенке, обрађене; инћуни; сардине; кисели купус; коре од воћа; шкољке, неживе; шунка; мућена павлака (шлаг); јајашца, пужева (за јело); свињско месо; свињска маст; морски краставци, неживи; чауре свилене бубе за људску исхрану; сусамово уље; тахини (намаз од семена сусама); ракови (неживи, сиви морски ракови); кисела павлака; конзервисана соја у зрну за исхрану; сојино млеко (замена за млеко); сунцокретове семенке (обрађене); сунцокретово уље за исхрану; сланина; јестиве масти; лој за исхрану;

мешавине (састојци) за припрему супе; туна; тофу; паштета од парадајза; пире од парадајза; сок од парадајза за кување; тартуфи, конзервисани; кућице шкољки, неживе; алое вера припремљена за људску исхрану; птичја гнезда (јестива); паниране кобасице; састојци за припрему бујона; конзервисани црни лук.

Кл. 30: кафа, чај, какао и замена кафе; пиринач; тапиока и саго; брашно и поизводи од житарица; хлеб, колачи и посластице; јестиви лед; лед и сладоледи; шећер, мед, меласа; квасац, прашак за пециво; со; сенф; сирће, сосови (зачини); зачини; алге (зачини); анис; ароме за пића изузев етеричних уља; ароме, изузев етеричних уља; пшенично брашно; ароме за колаче, изузев етеричних уља; тесто за колаче; пивско сирће; додаци за згушњавање хране за кување; додаци за згушњавање сладоледа; цвеће или лишће које се користи као замена за чај; брашно од боба; бонбоне; слатки колачићи; бесквасни хлеб; сендвичи; при-бер кекс; чизбургери (сендвичи са сиром); чау-чау зачин, чатни (додатак јелима); кус-кус (гриз); кари (зачин); кустард (енглески десертни умак); мус (десерт); ледени чај; посластице од кикирикија; концентрати за прехрамбене производе, осим етеричних есенција и етеричних уља; танки резанци; омекшивачи за месо, за употребу у домаћинству; пите од меса; сосови од меса; фондани; воћни сосови; пролећне ролнице; матични млеч; воћни желеи (посластице); гриз; јечам (у зрну); ољуштени јечам; јечмено брашно; млевени јечам; пића на бази чаја; пахуљице од житарица; житарице; плочице од житарица; грицкалице на бази житарица; додаци јелима; мешавине зачина; каранфилић (зачин); глукозе за употребу у кулинарске сврхе; адитиви глутена за кулинарске сврхе; пшенични гриз; прекрупа за људску исхрану; мрвљени овас; овсене каше; овсени гриз; овсена зрна; алва; ђумбир (зачин); јогурт (смрзнути) (посластице на бази леда); ароме кафе (ароме); биљни препарати за употребу као замена кафе; пића на бази кафе; пића на бази какаа; слаткиши; капра; карамеле; брашно од кромпира; жвакаћа гума; бисквити, колачићи; кечап (сос); кухињска со; соли за конзервисање намирница; крекери; биљни чајеви, нелековити; торте; глазуре за колаче; конзервисане баштенске траве (зачини); мешавине (састојци) за колаче у праху; индијски шафран; сладић (посластице); штапићи сладића (посластице); колачићи од ђумбира; семе лана за људску исхрану; кукуруз, млевени; кукуруз, печени; кукурузне пахуљице; кукурузни гриз; кукурузно брашно; уситњени кукуруз; макарони; колачићи од бадема (посластице); малтоза; слад за људску исхрану; сладни бисквити; екстракти слада за људску исхрану; бонбоне са укусом јечма; посластице од бадема; маринаде; марципан; бадемово тесто; мајонез; морска вода за кување; брашно; брашнаста храна; меласа; напици од кафе са млеком; какао напици са млеком; напици од чоколаде са млеком; глазуре за шунку; производи од млевеног брашна; прхко тесто; орашчић; мусли; храна на бази овса; паприка; готова јела на бази нудли; тестенина; палмин шећер; презле; сосови за употребу са тестенином; паштете; пите; пастиле (бонбоне, кондиторски производи); песто сос; ситни колачи; палачинке; бибер; мента за припрему посластица; ментол бомбоне; пимент; пица; кокице; прополис; високопротеинске плочице од житарица; пудинзи; киш; равиоли; колачи од пиринча; храна на бази пиринча; релиш (додатак јелима); лед, природни или вештачки; кафа (непржена); шафран (зачин); препарати за учвршћивање муђене павлаке, шлага; преливи за салату; средства за подизање теста; чоколада; чоколада за пиће; чоколадни мус; црни кумин; целерова со; погачице; слачица; брашно од слачице; паштете од соје (зачини); сојино брашно; соја сос; шербет (ледени); сосеви (додаци јелима); шпагети; сладолед у праху; сода бикарбона за кување; скроб за јело; семе звездастог аниса; суши; заслађивачи (природни); табуле (либанска салата); тако; брашно од тапиоке; тесто; ферменти за тесто; тестенина; парадајз сос; тарт; тортиље; ванилла (арома); ванилин (замена ваниле); вафли; тартар крем за кување; пшеничне клице за људску исхрану; материјали (препарати) за везивање кобасица; ароматични састојци за храну; цикорија (замена кафе); цимет (зачин); глутен припремљен као храна; шећер; бадеми обложени шећером; кондиторски производи за украшавање јелке; бонбоне и посластице; двопек.

Кл. 32: пива; минералне и содне воде и друга безалкохолна пића; пића од воћа и воћни сокови; сирупи и други препарати за припрему пића; безалкохолни воћни екстракти; воћна безалкохолна пића; безалкохолна пића; безалкохолна пића на бази меда; безалкохолна пића на бази алое вере; аперитиви, безалкохолни; сок од јабуке, безалкохолни; коктели на бази пива; пивски слад; прашкови за газирање пића; пастиле (пилуле) за газирање пића; коктели, безалкохолни; млеко од кикирикија (безалкохолно пиће); препарати за прављење минералне воде; препарати за прављење газиране воде; есенције (концетрати) за прављење пића; воћни нектари, безалкохолни; сокови; сокови од поврћа; екстракт хмеља за прављење пива; пиво од ђумбира; изотонична пића; газирана вода; квас (безалкохолно пиће); лимунаде; сирупи за лимунаду; литијум вода; сладно пиво; сладовина; млеко бадема (пиће); бадемов сируп; минерална вода; пића од сурутке; шира; препарати за производњу пића; препарати за производњу ликера; сарсапарила (безалкохолно пиће); селтерс вода; сирупи за припрему напитака; смутис (кашасти напици); сода вода; шербет (напитак); стоне воде; сок од парадајза (напитак); шира од грожђа, неферментисана; воде (пића).

(111) **69793** (181) **29.09.2024.**
(210) Ж- 2014-1428 (220) 29.09.2014.
(151) 30.10.2015.
(732) **T.C. Debica S.A.**; 1, 1 Maja St., 39-200 Debica, PL
(740) ПЕТОШЕВИЋ д.о.о., Кнеза Михаила бр. 1-3, IV спрат, 11000 Београд
(540)

FRIGO

(511) Кл. 12: пнеуматске гуме.

---

(111) **69794** (181) **03.09.2024.**
(210) Ж- 2014-1300 (220) 03.09.2014.
(151) 30.10.2015.
(732) **Dow AgroSciences LLC**; 9330 Zionsville Road, Indianapolis, Indiana 46268, US
(740) Патентна канцеларија Плавша Олга, Плавша Драго, Струмичка 51, 11000 Београд
(540)

QUELEX

(511) Кл. 5: пестициди, препарати за уништавање штеточина, фунгициди, хербициди и инсектициди.

---

(111) **69795** (181) **16.01.2025.**
(210) Ж- 2015-69 (220) 16.01.2015.
(151) 02.11.2015.
(732) **Hyatt International Corporation**; 71 S. Wacker Drive, 14th Floor, Chicago, IL 60606, US
(740) Душан Л. Петошевић, адвокат, Козјачка 15, 11040 Београд
(540)

HYATT TRULY

(511) Кл. 43: услуге хотела; услуге одмаралишта; мотела; услуге привременог смештаја; услуге путних агенција у вези са резервацијом хотелског смештаја; специјализоване хотелске услуге као део програма за сталне госте хотела; хотелске услуге које укључују програме подстицаја пружањем специјалних услуга гостима, погодности и награда за сталне госте хотела; услуге ресторана, барова и коктел барова; услуге снек барова; услуге кетеринга за обезбеђивање хране и пића; обезбеђивање капацитета за одржавање прослава и друштвених догађаја за специјалне прилике; обезбеђивање капацитета за конференције, изложбе и састанке; изнајмљивање столица, столова, столњака и стакларије за конференције, изложбе, састанке, друштвене догађаје и прославе; изнајмљивање конференцијских сала.

---

(111) **69796** (181) **28.10.2024.**
(210) Ж- 2014-1613 (220) 28.10.2014.
(151) 02.11.2015.
(732) **Constantine the Great društvo sa ograničenom odgovornošću**; 27. marta 12, Beograd, RS
(540)

HOTEL CONSTANTINE THE GREAT

(531) 01.01.05; 02.01.01; 02.01.04; 26.01.01; 26.01.14
(511) Кл. 43: обезбеђивање хотелског смештаја, хотелске услуге, ресторани, услуге резервисања хотела.

---

(111) **69797** (181) **16.01.2025.**
(210) Ж- 2015-70 (220) 16.01.2015.
(151) 03.11.2015.
(732) **ATLASBX CO., LTD.**; #40-42, Daehwa-dong, Daeduck-Ku, Daejeon, KR
(740) Душан Л. Петошевић, адвокат, Козјачка 15, 11040 Београд
(540)

ATLASBX

(531) 27.05.03; 27.05.09; 27.05.17
(511) Кл. 9: батерије за возила.

---

(111) **69798** (181) **18.12.2024.**
(210) Ж- 2014-1925 (220) 18.12.2014.
(151) 04.11.2015.
(732) **"NEVENA COLOR" DOO**; Đorđa Stamenkovića bb, Leskovac, RS
(540)

NEVENA COLOR

(531) 25.05.02; 26.02.01; 27.05.24; 29.01.13
(591) црвена, плава, бела.
(511) Кл. 1: хемијски производи за припремање боја, лакова и разређивача.
Кл. 2: боје, фирнајзи, лакови, средства за заштиту од рђе и труљења дрвета, материје за бојење, средства за нагризање, сирове природне смоле.

---

(111) **69799** (181) **30.09.2025.**
(210) Ж- 2015-1624 (220) 30.09.2015.
(151) 04.11.2015.
(732) **INNventa Pharm društvo sa ograničenom odgovornošću**; Trg pobede 3, Vršac, RS
(540)

FORTINN

(511) Кл. 5: дијететски додаци (додаци исхрани) за људе и животиње, дијететске супстанце прилагођене за медицинску употребу, беланчевине као дијететски додаци.

(111) **69800** (181) **30.09.2025.**
(210) Ж- 2015-1625 (220) 30.09.2015.
(151) 04.11.2015.
(732) **INNventa Pharm društvo sa ograničenom odgovornošću**; Trg pobede 3, Vršac, RS
(540)

D-MANOZINN

(511) Кл. 5: шећер за медицинску употребу, анти-уринарни препарати, дијететски додаци (додаци исхрани) за људе и животиње, дијететске супстанце прилагођене за медицинску употребу, беланчевине као дијететски додаци.

---

(111) **69801** (181) **30.09.2025.**
(210) Ж- 2015-1626 (220) 30.09.2015.
(151) 04.11.2015.
(732) **INNventa Pharm društvo sa ograničenom odgovornošću**; Trg pobede 3, Vršac, RS
(540)

FORTICOLL

(511) Кл. 5: дијететски додаци (додаци исхрани) за људе и животиње, дијететске супстанце прилагођене за медицинску употребу, беланчевине као дијететски додаци.

---

(111) **69802** (181) **23.01.2025.**
(210) Ж- 2015-105 (220) 23.01.2015.
(151) 04.11.2015.
(732) **Kaufland Warenhandel GmbH & Co. KG**; Rötelstraße 35, 74172 Neckarsulm, DE
(740) АОД МСА ИП-Милојевић, Секулић, адвокати Вук Секулић, Милан Милојевић, Теразије 29/V, 11000 Београд
(540)

choco bobbles

(511) Кл. 30: производи од житарица за људску исхрану, посебно мусли, житарице, овсене пахуљице и остали зрнасти производи; производи од муслија који се састоје од житарица и/или орашастих плодова и/или прерађеног воћа и/или шећера и/или чоколаде или производа на бази чоколаде или какаа; храна на бази производа од житарица и/или орашастих плодова и/или прерађеног воћа и/или шећера и/или чоколаде или производа на бази чоколаде или какаа.

---

(111) **69803** (181) **23.01.2025.**
(210) Ж- 2015-106 (220) 23.01.2015.
(151) 04.11.2015.
(732) **Kaufland Warenhandel GmbH & Co. KG**; Rötelstraße 35, 74172 Neckarsulm, DE
(740) АОД МСА ИП-Милојевић, Секулић, адвокати Вук Секулић, Милан Милојевић, Теразије 29/V, 11000 Београд
(540)

choco happs

(511) Кл. 30: производи од житарица за људску исхрану, посебно мусли, житарице, овсене пахуљице и остали зрнасти производи; производи од муслија који се састоје од житарица и/или орашастих плодова и/или прерађеног воћа и/или шећера и/или чоколаде или производа на бази чоколаде или какаа; храна на бази производа од житарица и/или орашастих плодова и/или прерађеног воћа и/или шећера и/или чоколаде или производа на бази чоколаде или какаа.

---

(111) **69804** (181) **04.02.2025.**
(210) Ж- 2015-161 (220) 04.02.2015.
(151) 04.11.2015.
(732) **Ирина Циглер**; Војвођанска бр. 5, Земун-Београд, RS
(540)

BETUNIQ®
GAMING UNIVERSE

(531) 27.05.01
(511) Кл. 9: апарати и инструменти научни, поморски, геодетски, фотографски, кинематографски, оптички, за вагање; мерење, сигнализацију, контролу (инспекцију), спасавање и наставу; апарати и инструменти за провођење, прекид, трансформацију, акумулацију, регулисање или контролу електричне енергије; апарати за снимање, пренос и репродуковање звука или слике; магнетни носачи података, дискови за снимање; компакт дискови, ДВД и други дигитални носачи података; механизми за апарате који се покрећу новцем или жетоном; регистар касе, рачунске машине опрема за обраду података, рачунари; рачунарски софтвер; апарати за гашење пожара.
Кл. 41: пружање услуга казина и спортских кладионица, игре на срећу.
Кл. 43: услуге обезбеђивања хране и пића; привремени смештај.

---

(111) **69805** (181) **15.01.2025.**
(210) Ж- 2015-57 (220) 15.01.2015.
(151) 05.11.2015.
(732) **Koncern za proizvodnju i promet konditorskih proizvoda "BAMBI" A.D.**; Đure Đakovića bb, 12000 Požarevac, RS
(740) Бојан Б. Шундерић, Палмотићева 16а, 11000 Београд
(540)

(531) 05.07.06; 08.01.09; 08.01.22; 25.01.01; 27.05.11; 27.05.13; 29.01.15
(591) беж, златна, браон, љубичаста, црна.
(511) Кл. 30: кекс.

(111) **69806** (181) **15.01.2025.**
(210) Ж- 2015-58 (220) 15.01.2015.
(151) 05.11.2015.
(732) **Koncern za proizvodnju i promet konditorskih proizvoda "BAMBI" A.D.**; Đure Đakovića bb, 12000 Požarevac, RS
(740) Бојан Б. Шундерић, Палмотићева 16а, 11000 Београд
(540)

(531) 05.07.06; 08.01.09; 08.01.22; 25.01.01; 27.05.11; 27.05.13; 29.01.15
(591) беж, златна, браон, зелена, црна.
(511) Кл. 30: кекс.

(111) **69807** (181) **15.01.2025.**
(210) Ж- 2015-61 (220) 15.01.2015.
(151) 05.11.2015.
(732) **Zanatsko trgovinska radnja na veliko LONDESSA SRB, Jelena Petrović PR**; Heroja Đurakića 10, 32102 Čačak, RS
(540)

(531) 19.07.01; 19.07.23
(511) Кл. 3: парфимерија, етерична уља, козметика, лосиони за косу; парфеми, етерична уља, јантар (парфем), аромати (есенцијска уља), етерична уља од кедровог дрвета, етрична уља од лимуна, колоњске воде, екстрати од цвећа (парфимеријски), базе за парфеме, препарати за димљење (парфимеријски), јонин (парфимеријски), јасминово уље, уље од лаванде, воде од лаванде, лосиони за козметичку употребу, ментол за парфимерију, уља за козметичку употребу, уља за парфеме и мирисе, уља за тоалетну употребу, ружино уље, миришљаве воде, терпен (етерично уље), тоалетне воде, тоалетни препарати, лосиони за косу, лосиони за руке и тело.
Кл. 35: оглашавање, вођење послова, пословно управљање, канцеларијски послови, послови рекламе и пропаганде; презентације роба, организовање сајмова и изложби у комерцијалне или рекламне сврхе, испитивање тржишта, услуге продаје и промета на велико и мало следећих производа: парфимерија, етерична уља, козметика, лосиони за косу; парфеми, етерична уља, јантар (парфем), аромати (есенцијска уља), етерична уља од кедровог дрвета, етрична уља од лимуна, колоњске воде, екстрати од цвећа (парфимеријски), базе за парфеме, препарати за димљење (парфимеријски), јонин (парфимеријски), јасминово уље, уље од лаванде, воде од лаванде, лосиони за козметичку употребу, ментол за парфимерију, уља за козметичку употребу, уља за парфеме и мирисе, уља за тоалетну употребу, ружино уље, миришљаве воде, терпен (етерично уље), тоалетне воде, тоалетни препарати, лосиони за косу, лосиони за руке и услуге каталошке продаје; услуге продаје путем интернета; прикупљање за трећа лица разне робе ради омогућивања потрошачима олакшаног разгледања и куповине те робе у канцеларијама и зградама, конгресним центрима, робним кућама, или продавницама продаје робе на велико, путем каталога за наручивање преко поште или телекомуникација, или путем web сајта глобалне комуникацијске мреже за продају разне робе; прављење мејлинг листа; услуге омогућавања наручивања путем поште, телефона и свих других видова комуникације и телекомуникације; директно оглашавање.

(111) **69808** (181) **15.01.2025.**
(210) Ж- 2015-60 (220) 15.01.2015.
(151) 05.11.2015.
(732) **Zdravković Marko and Dejan Mijailović**; Naselje Ekonomija1/12, Beograd, RS and Bulevar Mihajla Pupina 5, Beograd, RS
(540)

(531) 01.15.05; 25.12.01; 27.05.01; 29.01.02; 29.01.14
(591) црна, бела, бронзана, златна.
(511) Кл. 29: месо, риба, живина и дивљач; месне прерађевине; конзервисано, замрзнуто, сушено и кувано воће и поврће; желеи, џемови, компоти; јаја, млеко и млечни производи; јестива уља и масти.
Кл. 32: пиво; минералне и содне воде и друга безалкохолна пића; воћни напици и воћни сокови; сирупи и други препарати за производњу пића.
Кл. 33: алкохолна пића (изузев пива).

(111) **69809** (181) **12.11.2024.**
(210) Ж- 2014-1720 (220) 12.11.2014.
(151) 05.11.2015.
(732) **PRVA Televizija d.o.o.** ; Autoput 22, 1000 Beograd, RS

(740) Небојша Самарџић, Македонска 30, 11000 Београд
(540)

(531) 24.17.02; 24.17.25; 26.01.03; 27.07.11
(511) Кл. 35: оглашавање; вођење послова; пословно управљање; канцеларијски послови.

---

(111) **69810** (181) **18.06.2024.**
(210) Ж- 2014-935 (220) 18.06.2014.
(151) 06.11.2015.
(732) **Игор (Видак) Тадић**; Булевар Зорана Ђинђића 101, 11070 Нови Београд, RS
(740) мр Петар Крчмар, Париске Комуне 15
(540)

(531) 26.01.06; 27.05.01; 27.05.17
(511) Кл. 7: вратила спојнице (машине); апарати за чишћење (ацетиленски); машине за наношење лепљивих трака; пумпе за пречишћавање воде у акваријумима, пумпе за снабдевање ваздухом акваријума; кондензатори ваздуха; ваздушни кондензатори; опрема за паљење (стартовање) мотора са унутрашњим сагоревањем; вентили (делови машина); самоподмазујући лежајеви; машине за избељивање; масне карике (делови машина); делови клипова; четкице за динамо; траке за преноснике; тракасти преносник; муљкалице; добоши (делови машина); кућишта (делови машина); постоља за машине; млинови (машине); машине за муљење путера; спојнице за машине и моторе; куглични лежајеви; машине за обраду дрвета; машине за прављење газираних пића; машине за предење; машине за испирање; машине за пуњење флаша; машине за прање флаша; машине за пиво; добоши за машине за вез; четкице (делови машина); машине за љуштење; машине за урезивање рупа; ременици за машине; заштитни поклопци (делови машина); машине за композицију слова (штампарске); рашчешљивач тканина (делови машина за рашчешљавање); ножеви (делови машина); кутије за штампарске матрице; сепаратори млека- павлаке; центрифуге, машине за сушење веша (без грејања); мазалице (делови машина); центрифугалне машине; центрифугални млинови; центрифугалне пумпе; машине за скидање љуски са кукуруза и жита; машине за млевење; носећи подупирачи за машине; куке, држачи (делови машина); угљене четкице (електрична енергија); винске пресе; машине за савијање; шишачи, електрични; маказе, електричне; филтер пресе; компресори (машине); турбо компресори; парни кондензатори (делови машина); инсталације за кондензацију; машине за слагање одливака; шишачи (машине); секачи (машине); генератори струје; машине за шивење; лежајеви (делови машина); ножеви (електрични); дезинтегратори - уништивачи; регулатор напојне воде; машине за прављење воде засићене угљеником (газирана); машине за прављење минералне воде; грејачи воде (делови машина); пумпе (делови машина и мотора); машине за печаћење; машине за етикетирање; апарати за извлачење (рударски); сита (машине или делови машина); ножеви за косилице, машине; сечива, делови машина; машине за предење; коловрати; машине за филтрирање; машине за завршну обраду; стезачи (делови машина); косилице травњака (машине); машине за компресију, усисавање и пренос зрна (дувалице); кутије за подмазивање (делови машина); пумпе за подмазивање; машине за утискивање; машине за гравирање; урезивачи (машински алат); вођице за машине; машине за сецкање меса; машине за мрвљење, распрскивање; штампарске машине; машине за млеко; машине за оштрење; оштрице, тестере, делови машина; држачи сечива (делови машина); машине за прање судова; машине за прање; апарати за прање; машине за прање веша; машине за прање које се покрећу новцем; машине за дизање; машине за цеђење веша; пресе за пеглање; погонски мотори, изузев за копнена возила; парне машине; машински алати; чекићи (делови машина); електрични чекићи; регулатори (делови машина); електрични млинови, за употребу у домаћинству; мембране пумпи; машине за млевење; рударске бушилице; машине за млевење брашна; калупи, делови машина; млинови за употребу у домаћинству, који нису ручни; машине за калупљење; ротор, осим за копнена возила; чункови, делови машина; машине и апарати за чишћење (електрични); машине за усисавање за индустријску употребу; машине за порубљивање; ручни алат на механичко покретање; алати делови машина; уређаји за држање машинских алата; отварачи за конзерве, електрични; машине за сечење хлеба; кућишта за осовине, делови машина; лежајеви за преносна вратила; машине за прављење папира; каландер; комадачи; машине за папир; машине за паковање; машине за млевење; јестива тестенина (пасте) (машине за производњу); машине за бојење; машине за бушење; електричне ручне бушилице; клипови (делови машина и мотора); машине за пробадање; млинови за бибер који нису ручни; машине и апарати за полирање (електричне); пумпе (машине); ваздушне пумпе (инсталације за гараже); пумпе за инсталације за грејање; вакумске пумпе (машине); машине, електромеханичке за припремање пића; књиговезачке машине и апарати за индустријску употребу; машине за пеглање; машине

за штоповање; опруге (делови машина); опрема за навлачење завеса, електрично покретана; машине за закивање; славине (делови машина или мотора); машински лежајеви; машински летећи лежајеви; куглични лежајеви; куглице за лежајеве; тестере, машинске; машине за пуњење (испуну); статори (делови машина); машине за штампање са клишеом; машине за прављење шећера; прегрејачи; компресори; подупирачи (делови машина); коленаста вратила (делови машина); машине за млекарство; машине за оштрење; мућкалице, мешалице, електричне; четке, које се покрећу електричном струјом; разврстивачи, одстрањивачи смећа; млинови за кафу, који нису ручни; приручне машине, аутоматске (манипулатори); роботи (машине); машине за прераду хране, електромеханичке; улошци за машине за филтрирање; снабдевачи ваздухом, вентилатори; контролни каблови за машине или моторе; контролни механизми за машине или моторе; матрице које се користе при штампању; компресори за фрижидере; одводне славине; сепаратори воде; машине за шивење; каишеви вентилатора за моторе и машине; инкубатори за јаја; мешалице, електричне за кућну употребу; кухињске машине (електричне); машине за дељење; резачи, сврдла за бургије; размењивачи топлоте (делови машина); мотори, електрични, који нису за сувоземна возила; машине за сејање, љуштење; машине за стругање површа; пиштољи на компримовани ваздух за извлачење мастикса; филтери (делови машина или мотора); брисачи, електрични за кућну употребу; пресе за воће, електричне, за употребу у домаћинству; хидраулични мотори; цеви за казане (делови машина); хидрауличне контроле за машине и моторе; пнеуматске контроле за машине и моторе; прерађивачи хране, електрични; електричне машине и апарати за прање тепиха шампонима; инсталације за централно усисавање; моторна тестера; уређаји за чишћење који користе пару; инсталације за извлачење прашине у циљу чишћења; инсталације за уклањање прашине, у сврхе чишћења; електрични чекићи; генератори снаге у случају хитности; машине за прање под високим притиском; машине за прераду уља; машине за паковање; електрични апарати за полирање паркета воском; електрична глачала ципела; гасне лет лампе, пламеници; наставци за усисиваче за распршивање парфема и дезинфекционих средстава; црева за усисиваче; усисивачи за прашину; вибратори (машине) за индустријску употребу; електричне машине и апарати за полирање воском; бицикл (монтажне машине за бицикле); боја (ваздушне четке на наношење боје); врата (хидраулични уређаји за отварање и затварање врата (делови машина); стазе (покретне стазе); врата (пнеуматски уређаји за отварање и затварање врата (делови машина); усисивачи, кесе за усисиваче; лемилице, електричне; апарати за продају; аутоматске машине за дисрибуцију; електрични затварачи врата; електрични отварачи врата; електрични апарати за затварање, паковање пластике.

Кл. 11: инсталације за водоснабдевање, аутоматске; акумулатори паре; акумулатори топлоте; пећи за топао ваздух; апарати за дезодорисање (освежавање) ваздуха; апарати за хлађење ваздуха; филтери за климатизацију; грејачи ваздуха; исушивачи ваздуха; инсталације за климатизацију; инсталације за филтрирање ваздуха; апарати на врућ ваздух; опрема за врућ ваздух за купање; опрема за купатила са топлим ваздухом; кременски упаљачи на плин; упаљачи на гас; упаљачи; сијалице, сијалице, електричне; лампе са светлосним луком; електричне лампе; конструкције за пећи; расхладне кутије; електрични лонци за кување под притиском; хладњаци за пећи; расхладне посуде за пећи; каде за купање; оплате за купатила; опрема за купатила; грејачи за купање; инсталације за купатила; водоводне арматуре за купатила; лампе; фењери за осветљавање; рамови за лампе; абажури за лампе; горионици; горионици за лампе; бојлери (који нису делови машина); џепне лампе (електричне); грејачи воде; пекарске пећи; нераспрскавајуће славине; справе за пржење; ражањ; апарати за пржење кафе; тоалети, покретни; фенови за климатизацију; справе за пржење кафе; апарати за грејање; регенератори топлоте; инсталације за грејање; климатизација за возила; апарати за грејање на чврста, течна или гасна горива; апарати за грејање електрични; грејачи стопала, електрични или неелектрични; сушачи за косу; апарати за сушење; еркондишн апарати; апарати за уштеду горива; водоводне инсталације; тоалети; замрзивачи; кухињске справе, електричне; шпорети; апарати и инсталације за кување; цеви са електричним пражњењем, за осветљавање; одлеђивачи за возила; апарати за дезинфекцију; апарати за сушење; расипачи, дифузори светла; апарати за хлађење пића; апарати за дестилацију; тушеви; инсталације за пречишћавање воде; апарати за филтрирање воде; фонтане; танкови за воду под притиском; стерилизатори за воду; измењивачи топлоте (који нису делови машина); апарати и инсталације за осветљавање; пројекциони уређаји за осветљавање; пројекционе лампе; висеће лампе; инсталације за пречишћавање отпада; плафонска светла; радијатори, електрични; апарат за пречишћавање гаса; пећи; испаривачи; филтери (делови кућних или индустријских инсталација); филтери за пијаћу воду; пећи, рерне које нису за лабораторијску употребу; роштиљ; огњишта; апарати и машине за хлађење; гасни бојлери; гасне лампе; парни котлови (који нису делови машина); машине и апарати за лед; кутије за лед (ледомати); кугле лампи; зидне висеће лампе и кугле за плафоне; рингле; тостери за хлеб; тостери; апарати за печење; роштиљи (кухињски уређај); спаљивачи; ваздух или вода (јонизујући апарати за обраду ваздуха или воде); украсне фонтане; уљне лампе; лампе са ултраљубичастим зрачењем, које

нису за медицинску употребу; рефлектори; лампиони за декорације прослава; кинески фењери (лампе); расхладне инсталације за течности; пржионице за слад; лампице, електричне, за новогодишњу јелку; светлећи кућни бројеви; светлећи бројеви за куће; радијатори, грејни; горионици за уље; грејне плоче; рефлектори; кухињски шпорети (пећи); апарати и машине за пречишћавање воде; апарати и машине за пречишћавање ваздуха; инсталације и машине за хлађење; рингле за кување; грејачи воде (апарати); расхладни уређаји и инсталације; опрема и инсталације за хлађење; славине; санитарни апарати и инсталације; апарати и инсталације за сушење; фенови (делови инсталација за климатизацију); инсталације и апарати за вентилацију (климатизацију); инсталације за вентилацију (климатизацију) возила; лавабои за тоалете; WC шоље; абажури; акумулатори на пару; апарати и инсталације за омекшавање воде; електрични експрес лонци (аутоклави); грејачи, електрични, за флашице за бебе; справа за печење вафла, електрична; филтери за кафу, електрични; филтер апарати за кафу, електрични; машине за кафу, електричне; стандардне лампе; фритезе, електричне; камин, у домаћинству; пумпе за грејање; соларни топлотни колектори, за грејање; соларне пећи; апарати за соларијуме (сунчани кревети); апарати за потапање; фрижидери; апарати за дезодорисање, који нису за личну употребу; апарати за снабдевање водом; апарат за уљно пречишћавање; џепни грејачи; грејне нити, електричне; гасни кондензатори, који нису делови машина; грејни јастуци (електрични) који нису за медицинску употребу; инсталације за сауне; кабине за тушеве; судопере; апарати за парење лица (сауне); боце за топлу воду; чајници, електрични; грејачи кревета; ћебад, електрична, која нису за медицинску употребу; посуде за загревање; електрично грејане простирке; електрични простирачи; јогурт (електрични уређаји за прављење); аспиратори за неутралисање мириса и паре у кухињама; електрични фенови, за личну употребу; сушачи веша, електрични; микроталасне пећи (апарати за кување); дехидратација (апарати за дехидратацију прехрамбених органских материја); иригацијски уређаји за натапање кап по кап; микроталасне пећи за индустријску употребу; машине за печење хлеба; расхладне витрине; машине парне за пеглање тканина (фабричке); уређаји за прављење хлеба; расветни уређаји за осветљење са лед диодама.

Кл. 35: помоћ у пословном управљању; пословна истраживања; лепљење огласа (плаката); агенције за увоз и извоз; агенције за пружање пословних информација; анализирање цена коштања; ширење рекламног садржаја; услуге фотокопирања; бирои за запошљавање; издавање канцеларијских машина и опреме; вођење књига (књиговодство); рачуноводство; давање извода са рачуна; контрола финансијска (ревизија); пословно управљање и организационо саветовање; консултације у вези са избором особља; консултације у пословном управљању; припремање рекламних стубова (рубрика); презентација робе; оглашавање путем поште; помоћ у пословном или индустријском управљању; умножавање докумената; ажурирање огласних материјала; дистрибуција узорака; експертизе продуктивности; акционарство (лицитација); тржишне студије (маркетиншке студије); пословне процене; пословна истраживања (испитивања); изнајмљивање огласних материјала; консултације које се тичу пословног организивања; издавање рекламних текстова (огласа); оглашавање; оглашавање (рекламирање) путем радија; пословна истраживања; служба за односе са јавношћу; оглашавање преко телевизије; транскрибовање; рекламне агенције; саветодавне услуге у пословном управљању; испитивање тржишта (маркетиншка истраживања); компјутерско управљање подацима; пословне професионалне консултације; економске прогнозе; организовање изложби у привредне и рекламне сврхе; пословне информације, давање; испитивање јавног мнења; припремање платних спискова; проналажење особља; услуге промене места пословања; издавање огласног простора; продајне изложбе за друге; секретарске услуге; обрачун пореза; обрада текста; пословно управљање хотелима; пословно управљање представама, уметничким; сакупљање информација у компјутерску базу података; систематизација информација у компјутерску базу података; организовање сајмова за привредне или рекламне потребе; рекламирање на информатичкој мрежи; услуге набавке за трећа лица (куповина производа и услуга за друге произвођаче); претраживање података у рачунарским базама података за трећа лица; изнајмљивање времена за рекламирање у свим средствима комуникације; услуге праћења штампе; психолошко тестирање за избор запослених (персонала); услуге поређења цена; презентација производа у свим медијима (средствима комуникације) у сврху продаје робе на мало; потрошачи (пружање комерцијалних савета и информације потрошачима); услуге телекомуникација за трећа лица (претплате за услуге телекомуникације); административна обрада наруџбина за куповину; лиценцирање роба и услуга за трећа лица (комерцијална администрација поменутих услуга); подуговарање (услуге подуговарања - помоћ у пословању); фактурисање (обрада рачуна); рекламни текстови (писање рекламних текстова); статистички подаци (израда статистичких података); компилација статистике; спонзори (тражење спонзора); модне ревије у промотивне сврхе (организација); рекламни филмови (производња рекламних филмова); пословно управљање (менаџмент) за спортисте; маркетинг; услуге телемаркетинга.

(111) **69811** (181) **29.09.2024.**
(210) Ж- 2014-1435 (220) 29.09.2014.
(151) 06.11.2015.

(732) **Preduzeće za trgovinu materijalima za digitalnu štampu Jet Direct doo, Beograd (Zemun)**;
Ратарски Пут 27 д, 11080 Београд - Земун, RS
(540)

koba

(531) 27.05.01; 27.05.17; 29.01.04
(591) плава (pantone 7461C), бела
(511) Кл. 16: хартија, картон и производи од њих: постери, огласни панои од папира или картона, слике, цеви од картона, светлећи папир, каширани папир, кутије од картона или хартије, заставе (од папира), плакати од папира или картона; књиговезачки материјал; уметнички материјали; налепнице од папира нарочито за примену у дигиталној штампи великог формата.
Кл. 17: фолије и самолепљиве фолије од пластичних материјала, нарочито за употребу у дигиталној штампи великог формата.
Кл. 24: текстил и текстилни производи који нису обухваћени другим класама: банери, заставе, барјаци, платна, тканине, текстилни материјали, платно, заставе (које нису од папира), тканина за заставе и украсне заставице.

(111) **69812** (181) **11.12.2024.**
(210) Ж- 2014-1872 (220) 11.12.2014.
(151) 09.11.2015.
(732) **GALDERMA S.A.**; Zugerstrasse 8, CH-6330 CHAM, CH
(740) Дејан П. Богдановић, Катарина М. Травица, Маријана П. Козакијевић, Мара В. Јанковић, Влајковићева 28, 11000 Београд
(540)

NUTRADERM

(511) Кл. 3: козметички препарати за негу коже, косе и ноктију.
Кл. 5: фармацеутски производи за дерматолошку употребу; дијететски суплементи за људе.
Кл. 10: медицински уређаји.
Кл. 44: хигијенске услуге и услуге неге лепоте за људе.

(111) **69813** (181) **23.01.2025.**
(210) Ж- 2015-95 (220) 23.01.2015.
(151) 09.11.2015.
(732) **Philip Morris Products S.A.**; Quai Jeanrenaud 3, Neuchâtel, 2000 , CH
(740) „Карановић & Николић“ ОАД, адвокат реља Ђ. Мирков, Ресавска 23, 11000 Београд
(540)

L & M SILVER BLUE LABEL

(511) Кл. 34: дуван, сиров или прерађен; дувански производи; цигаре, цигарете, цигарилоси, дуван за увијање цигарета, дуван за луле, дуван за жвакање, дуван за шмркање, кретек; снус (дуван у праху); замена за дуван (за немедицинску употребу); електронске цигарете, производи за паљење дувана, електронски уређаји који пале цигарете; електронски уређаји и њихови делови који се користе за паљење цигарета или дувана како би испустили аеросоли за инхалацију, које садржи никотин; артикли за пушаче, папир за цигарете, тубе за цигарете, филтери за цигарете, кутије за дуван, табакере (кутије за цигарете), пепељаре, луле, ручни апарати/справице за увијање цигарета, упаљачи; шибице.

(111) **69814** (181) **23.01.2025.**
(210) Ж- 2015-96 (220) 23.01.2015.
(151) 09.11.2015.
(732) **Philip Morris Products S.A.**; Quai Jeanrenaud 3, Neuchâtel, 2000 , CH
(740) „Карановић & Николић“ ОАД, адвокат реља Ђ. Мирков, Ресавска 23, 11000 Београд
(540)

(591) бела, светло сива, тамно сива, светло плава, тамно плава
(511) Кл. 34: дуван, сиров или прерађен; дувански производи; цигаре, цигарете, цигарилоси, дуван за увијање цигарета, дуван за луле, дуван за жвакање, дуван за шмркање, кретек; снус (дуван у праху); замена за дуван (за немедицинску употребу); електронске цигарете, производи за паљење дувана, електронски уређаји и њихови делови који се користе за паљење цигарета или дувана како би испустили аеросоли за инхалацију, које садржи никотин; артикли за пушаче, папир за цигарете, тубе за цигарете, филтери за цигарете, кутије за дуван, табакере (кутије за цигарете), пепељаре, луле, ручни апарати/справице за увијање цигарета, упаљачи; шибице.

(111) **69815** (181) **19.01.2025.**
(210) Ж- 2015-84 (220) 19.01.2015.
(151) 10.11.2015.
(732) **Preduzeće za proizvodnju, trgovinu i usluge "Vapeks" d.o.o.**; Konjevići bb, 32212 Konjevići - Čačak, RS
(540)

SKY CELL

(511) Кл. 20: намештај, огледала, оквири за слике.

Кл. 21: кућне или кухињске справе и посуде, чешљеви и сунђери; четке (изузев кичица); материјали за прављење четки; прибор за чишћење; челична вуна; непрерађено или полупрерађено стакло (осим стакла које се користи у грађевинарству); стакларија, порцелан и грнчарија која није укључена у друге класе.

(111) **69816** (181) **03.12.2024.**
(210) Ж- 2014-1806 (220) 03.12.2014.
(151) 10.11.2015.
(732) **Casino Merkur Spielothek GmbH**;
Merkur-Allee 1-15, 32339 Espelkamp, DE
(740) Бојан Б. Шундерић, Палмотићева 16а,
11000 Београд
(540)

(531) 01.03.17; 01.03.20; 29.01.02; 29.01.13
(591) жута, црна, бела.
(511) Кл. 35: оглашавање, огласна средства, маркетинг, пословно и организационо пројектно планирање, административне и канцеларијске услуге за привредна друштва и удружења; пословне консултације и саветодавне услуге; услуге даваоца франшизе за организаторе турнира, односно услуге комерцијалне и пословне консултације у вези са планирањем, руковођењем и управљањем турнира, забавних и рекреативних манифестација; промоција спортских путовања; спонзорисање у облику пословних консултација, укључујући организовање и спровођење маркетиншких манифестација и/или маркетиншких пројеката, канцеларијске администрације за привредна друштва и удружења; продаја аутоматских машина за забаву, слот машина, аутоматских спортских машина, џубокс апарата, електронских игара, апарата за игре и спорт; оглашавање, маркетинг, спонзорисање у облику рекламе ради унапређења продаје, изнајмљивања и коришћења апарата за игре на срећу, слот машина, спортских машина, информативних машина, џубокс апарата, електронских игара, играчака и спортске опреме; оглашавање, маркетинг, спонзорисање коришћењем апарата за игре на срећу, слот машина, спортских машина, информативних машина, џубокс апарата, електронских игара, играчака и спортске опреме; услуге пословно техничког саветовања у вези са оснивањем ресторана, играоница и спортских објеката; руковођење објектима са машинама за игре на срећу, слот машинама, спортским аутоматима, информативним аутоматима, џубокс апаратима, електронским играма, играчкама и спортској опреми.

Кл. 41: образовне услуге; припремање обуке; разонода; спортске и културне активности; давање у закуп машина за игру и забаву за казина; организовање и спровођење игара; игре на срећу; организовање лутрија; организовање игара путем интернета, како онлајн тако и као апликације за смартфоне (паметне телефоне); онлајн услуге игара (са компјутерске мреже); обезбеђивање забавних и/или образовних садржаја за апликације мобилних телефона и компјутере; спровођење квизова путем апликације за смартфоне (паметне телефоне); пружање услуга казина (игре на срећу), услуге кладионица; руковођење играоницама и коцкарницама и/или онлајн интернет казинима и платформама за клађење; игре на срећу путем интернета, изнајмљивање аутоматских машина за забаву, слот машина, аутоматских спортских машина, џубокс апарата, електронских игара, апарата за игре и спорт.
Кл. 43: услуге обезбеђивања хране и пића у коцкарницама; изнајмљивање просторија за пословне конференције и забаве уживо.

(111) **69817** (181) **22.01.2025.**
(210) Ж- 2015-94 (220) 22.01.2015.
(151) 10.11.2015.
(732) **E.I. du Pont de Nemours and Company**;
1007 Market Street, Wilmington, DE 19898, US
(740) ПЕТОШЕВИЋ д.о.о., Кнеза Михаила 1-3,
11000 Београд
(540)

CREDO

(511) Кл. 5: фунгициди.

(111) **69818** (181) **26.12.2024.**
(210) Ж- 2014-2013 (220) 26.12.2014.
(151) 12.11.2015.
(732) **Abbott Laboratories**; 100 Abbott Park Road,
Abbott Park, Illinois, 60064, US
(740) Живко Мијатовић & Партнерс , Светогорска 7-Л2,
11000 Београд
(540)

(531) 27.05.21
(511) Кл. 41: образовање и обука; радионице и семинари и наставни материјал који се дели на њима, укључујући у области исхране и у употреби, раду и развоју праксе офталмолошких хируршких система и уређаја који се у њему користе; организовање и вођење колоквијума, конференција, конгреса и симпозијума; спортске и културне активности.

Кл. 44: медицинске услуге, укључујући медицинске услуге за дијагнозу стања људског тела; пружање информација у области медицинске дијагностике; лечење очних болести и стања; офталмолошка хирургија; ласерске и друге хируршке процедуре за кориговање и побољшање вида; пружање информације о офталмолошким медицинским уређајима путем веб странице намењене медицинским професионалцима и медицинским пацијентима; дијагноза и третмани.
Кл. 45: промовисање програма глобалне грађанске и корпоративне социјалне одговорности који промовишу иновацију, науку, приступ здравственој нези, учешће у активностима заједнице, очување животне средине, велнес и здравље.

(111) **69819** (181) **29.12.2024.**
(210) Ж- 2014-2015 (220) 29.12.2014.
(151) 12.11.2015.
(732) **Goody's Societe Anonyme of Catering Services**; Building 14B, Athens International Airport, Spata, GR
(740) Гордана М. Поповић, Борис С. Поповић, Лидија Б. Ђерић, Катарина Б. Костић, Таковска 19, Београд
(540)

(531) 01.01.03; 27.05.09; 27.05.10; 29.01.13
(591) црвена, црна, бела.
(511) Кл. 35: оглашавање; вођење послова; пословно управљање; канцеларијски послови.
Кл. 43: услуге обезбеђивања хране и пића; привремени смештај.

(111) **69820** (181) **21.09.2025.**
(210) Ж- 2015-1563 (220) 21.09.2015.
(151) 12.11.2015.
(732) **GO4YU д.о.о.**; Франше д'Епереа 88, Београд - Савски венац, RS
(540)

(531) 25.01.10; 27.01.02; 27.05.17; 27.07.11; 29.01.13
(591) светло црвена, црвена, тамно црвена, црна, бела.
(511) Кл. 36: новчани (монетарни послови); online банкарство; трансфер новца; мобилни новчаник.
Кл. 38: телекомуникације; телефонске услуге; телефонске комуникације; обезбеђивање телекомуникационих веза са глобалном рачунарском мрежом; омогућавање приступа рачунарским базама података; стриминг података; комуникације мобилним телефонима; активности које се односе на управљање, одржавање и омогућавање приступа уређајима за свако емитовање, пренос или пријем порука (говор, текст, слика или подаци); коришћење бежичне телекомуникационе инфраструктуре; омогућавање вишесмерних преноса електромагнетским таласима који се заснивају на једној технологији или комбинацији више технологија; изнајмљивање телекомуникационе опреме; изнајмљивање телефона; информације о телекомуникацијама; услуге дистрибуције ТВ сигнала крајњим корисницима и друге мултимедијалне услуге; услуге позива преко оператера и услуге коришћења електронског именика у области фиксних телефонских услуга.

(111) **69821** (181) **17.08.2025.**
(210) Ж- 2015-1381 (220) 17.08.2015.
(151) 12.11.2015.
(732) **Марко Кречковић**; Добрачина 18 а/3, Београд 11000, RS
(740) Адвокат Алкесандра М. Симић, Милорада Марковића Миће 77, 11000 Београд
(540)

(531) 27.05.01; 27.05.10
(511) Кл. 41: разонода, забава, клупске услуге (забавне), услуге дискотеке, информације из области забаве и разоноде, планирање забава, ноћни клубови, организовање и спровођење концерата, услуге диск џокеја.
Кл. 43: услуге обезбеђивања хране и пића, услуге барова.

(111) **69822** (181) **08.01.2025.**
(210) Ж- 2015-5 (220) 08.01.2015.
(151) 13.11.2015.
(732) **Soko Štark d.o.o.**; Kumodraška 249, Beograd, RS
(540)

(531) 01.15.21; 08.01.09; 08.03.01; 11.03.08; 25.01.01; 27.05.24; 29.01.14
(591) беж, браон, бела, љубичаста.
(511) Кл. 30: кекс, бисквит, вафел производи.

(111) **69823** (181) **08.01.2025.**
(210) Ж- 2015-6 (220) 08.01.2015.
(151) 13.11.2015.

(732) **Soko Štark d.o.o.**; Kumodraška 249, Beograd, RS
(540)

(531) 01.15.21; 08.01.09; 25.01.01; 27.05.24; 29.01.14
(591) беж, браон, бела, љубичаста.
(511) Кл. 30: кекс, бисквит, вафел производи.

(111) **69824** (181) **08.01.2025.**
(210) Ж- 2015-4 (220) 08.01.2015.
(151) 13.11.2015.
(732) **Soko Štark d.o.o.**; Kumodraška 249, Beograd, RS
(540)

(531) 05.05.01; 09.01.10; 25.03.01; 27.05.01; 29.01.14
(591) бела. црвена, жута, зелена.
(511) Кл. 30: кафа, чај, какао, шећер, пиринач, замена кафе, брашно и производи од житарица, хлеб, колачи, посластице, сладоледи, мед, чоколада, бомбоне, кекс, бисквит, вафел производи, флипс.

(111) **69825** (181) **08.10.2024.**
(210) Ж- 2014-1464 (220) 08.10.2014.
(151) 13.11.2015.
(732) **TOMIĆ DEJAN**; Mužinac BB, 18230 Sokobanja, RS
(540)

(531) 27.05.01; 27.05.09; 29.01.04; 29.01.13
(591) тегет плава, црвена, сребрно сива
(511) Кл. 30: кафа, непржена кафа, биљни препарати за употребу као замена за кафу, ароме за кафу, пића од кафе са млеком, пића на бази кафе, замена за кафу.

(111) **69826** (181) **15.01.2025.**
(210) Ж- 2015-64 (220) 15.01.2015.
(151) 16.11.2015.
(732) **DRENIK ND d.o.o.**; Deligradska 19, 11000 Beograd, RS
(540)

(531) 27.05.01; 27.05.09; 29.01.04
(591) тегет, светло плава, бела.
(511) Кл. 16: тоалетни папир, папирне марамице.

(111) **69827** (181) **08.01.2025.**
(210) Ж- 2015-14 (220) 08.01.2015.
(151) 17.11.2015.
(732) **Милош Прешић; Урош Прешић and Владимир Газивода**; Церска 32, Београд, RS; Грчића Миленка 4б, Београд, RS and Јована Рајића 5а, Београд, RS
(540)

Metabol D2

(531) 27.05.01; 29.01.03
(591) зелена.
(511) Кл. 5: фармацеутски и ветеринарски препарати; санитарни препарати за употребу у медицини; дијететска храна и супстанце прилагођене за употребу у медицини или ветеринарску употребу, храна за бебе; дијететски додаци (додаци исхрани) за људе и животиње; фластери, материјали за завијање; материјали за пломбирање зуба, зубарска смола; дезинфекциона средства; препарати за уништавање животињских штеточина; фунгициди, хербициди.
Кл. 30: кафа, чај, какао и замена кафе; пиринач; тапиока и саго; брашно и производи од житарица; хлеб, колачи и посластице; сладоледи; шећер, мед, меласа; квасац, прашак за пециво; со; сенф; сирће, сосови (као додаци); зачини; лед.
Кл. 32: пиво; минералне и содне воде и друга безалкохолна пића; воћни напици и воћни сокови; сирупи и други препарати за производњу пића.

(111) **69828** (181) **19.01.2025.**
(210) Ж- 2015-83 (220) 19.01.2015.
(151) 17.11.2015.
(732) **Златко Гавриловић**; Михаила Булгакова 32, Београд, RS
(740) Илија Дражић, адвокатска канцеларија "Дражић,. Беатовић & Партнери", ул Краља Милана бр. 29 , 11000 Београд
(540)

(531) 26.04.01; 26.04.07; 26.04.18; 26.04.24; 27.05.21; 27.05.24; 29.01.13
(591) плава, бела, црвена.
(511) Кл. 35: оглашавање, вођење послова, пословно управљање, канцеларијски послови, помоћ у пословном управљању, обавештења о пословима, лепљење плаката, рекламирање преко плаката, агенције за увоз и извоз, агенције за пружање

пословних информација, анализе цена и трошкова, дистрибуција рекламног материјала, услуге фотокопирања, агенције за запошљавање, изнајмљивање канцеларијских машина и опреме, вођење књига (књиговодство), рачуноводство, израда извода са рачуна, ревизија пословања, пословно управљање и организационо саветовање, консултације у вези са избором особља, консултације у пословном управљању, дактилографске услуге, презентација робе, непосредно оглашавање путем поште, помоћ у пословном или индустријском управљању, умножавање докумената, ажурирање огласних материјала, дистрибуција узорака, стручне услуге о пословној ефикасности, услуге продаје путем лицитације, истраживање тржишта, пословне процене, пословна истраживања, изнајмљивање огласних материјала, консултације у вези са пословним организовањем, објављивање рекламних текстова, оглашавање, рекламирање, рекламирање на радију, радио рекламирање, истраживања за послове, услуге односа са јавношћу, стенографске услуге, рекламирање преко телевизије, телевизијске рекламе, преписивање кореспонденције (канцеларијске услуге), уређивање излога, рекламне агенције, рекламне агенције, саветодавне услуге у пословном управљању, манекенске услуге у циљу рекламирања или продајних промоција, маркетиншка истраживања, компјутерско управљање подацима, професионалне пословне консултације, економске прогнозе, организовање изложби за привредне или рекламне потребе, пословне информације, испитивање јавног мњења, обрачунавање плата, проналажење особља, услуге пресељења пословног седишта, изнајмљивање огласног простора, промоција продаје за друге, секретарске услуге, обрачун пореза, услуге телефонског одговарања за одсутне претплатнике, обрада текста, услуге претплате на новине за друге, рекламирање слањем наруџбеница, пословно управљање хотелима, пословно управљање за сценске уметнике, прикупљање информација у компјутерску базу података, систематизација информација у компјутерској бази података, организовање сајмова у комерцијалне или рекламне сврхе, издавање машина за фотокопирање, рекламирање на рачунарској мрежи, услуге набавке за трећа лица (куповина производа и пружање услуга за друге пословне субјекте), претраживање података у рачунарским базама података за трећа лица, изнајмљивање времена за рекламирање у свим средствима комуникације, услуге праћења штампе, изнајмљивање аутомата за продају, психолошко тестирање за избор запослених, услуге поређења цена, презентација производа путем средстава комуникације, у сврху продаје на мало, пружање комерцијалних савета и информација потрошачима (центар за пружање савета потрошачима), договарање претплате за услуге телекомуникација за трећа лица, административна обрада наруџбеница за куповину, комерцијална администрација за лиценце роба и услуга трећих лица, услуге подуговарања, аутсорсинг (помоћ у пословању), фактурисање, писање рекламних текстова, прикупљање статистичких података, услуге графичке обраде материјала за рекламне сврхе, тражење спонзора, организовање модних ревија у промотивне сврхе, производња рекламних филмова, пословно управљање за спортисте, маркетинг, услуге телемаркетинга, услуге малопродаје или велепродаје фармацеутских, ветеринарских и хигијенских препарата и медицинских производа, изнајмљивање продајних штандова, пружање комерцијалних и пословних контакт информација, оптимизација за претраживаче, оптимизација саобраћаја са Интернет странице, оглашавање плаћањем по клику (pay per click оглашавање), услуге комерцијалног посредовања, пословно управљање за независне пружаоце услуга, преговарање и закључивање пословних трансакција за трећа лица, ажурирање и одржавање податка у рачунарским базама података, услуге управљања пословним пројектима за грађевинске пројекте, пружање пословних информација путем Интернет странице.

Кл. 38: телекомуникације, емитовање радио програма/радиодифузија, слање порука, емитовање телевизијских програма, пренос телеграма, телеграфске услуге, услуге телеграмског комуницирања, телефонске услуге, телефонске комуникације, телекс услуге, информативна агенција, новинске агенције, емитовање кабловске телевизије, мобилна телефонија, комуникација преко рачунарских терминала, пренос порука и слика посредством рачунара, електронска пошта, пренос факсимилом, информације о телекомуникацијама, пејџинг услуге, радиом, телефоном или другим видом електронског комуницирања, изнајмљивање уређаја за слање порука, комуникација преко мреже оптичких влакана, изнајмљивање факсимил апарата, изнајмљивање модема, изнајмљивање телекомуникационе опреме, изнајмљивање телефона, сателитски пренос, услуге електронског билтена (телекомуникационе услуге), обезбеђивање телекомуникационих веза са глобалном рачунарском мрежом, услуге телекомуникационог усмеравања и повезивања, услуге телеконференција, обезбеђење корисничког приступа глобалној рачунарској мрежи, изнајмљивање времена приступа глобалним рачунарским мрежама, пружање услуга телекомуникационих канала за услуге телепродаје, форуми (причаонице) на друштвеним мрежама, омогућавање приступа рачунарским базама података, услуге говорне поште, пренос честитки путем интернета, пренос дигиталних датотека, бежично емитовање, услуге видеоконференција, пружање услуга онлајн форума.

Кл. 42: научне и технолошке услуге, као и услуге истраживања и пројектовања у вези са њима, услуге индустријских анализа и истраживања, пројектовање и развој рачунарског хардвера и софтвера, хемијске анализе, анализе за експлоатацију нафтних поља, архитектонске услуге, бактериолошка испитивања, услуге из области хемије, хемијска испитивања, саветовање из области архитектуре, грађевинско пројектовање, техничка испитивања, испитивање нафтних извора, истраживања из области козметике, дизајн ентеријера (уређење унутрашњег простора), индустријски дизајн, услуге дизајнирања паковања, дизајнирање амбалаже, испитивање материјала, техничко пројектне студије, геолошке експертизе, испитивање нафтних поља, инжењерске услуге, временска прогноза, метеоролошке информације, геодетско мерење, геодетско премеравање, изнајмљивање рачунара, рачунарско програмирање, истраживање нафте, истраживања из области физике, истраживања из области механике, тестирање текстила, геолошка испитивања терена, геолошка истраживања, утврђивање аутентичности уметничких дела, калибрација (мерење), дизајнирање рачунарског софтвера, ажурирање рачунарског софтвера, саветовање у области дизајна и развоја рачунарског хардвера, дизајнирање одеће, графички дизајн, контрола квалитета, изнајмљивање рачунарског софтвера, истраживање и развој нових производа за друге, стилизација (индустријски дизајн), подводна истраживања, поновно успостављање рачунарских података, одржавање рачунарског софтвера, анализе рачунарских система, биолошка истраживања, урбанистичко планирање, мерење земљишта, дизајнирање рачунарских система, тестирање исправности возила, умножавање рачунарских програма, конвертовање података или докумената са физичких на електронске носаче, израда и одржавање веб страница за друге, хостинг рачунарских сајтова (веб сајтова), инсталирање рачунарског софтвера, засејавање облака, конвертовање рачунарских података и програма (не физичка конверзија), саветовање у области рачунарског софтвера, изнајмљивање веб сервера, заштита од рачунарских вируса, саветовање у вези са штедњом енергије, истраживање у области заштите животне средине, обезбеђивање алата за претраживање (претраживача) на интернету, дигитализација докумената (скенирање), анализа рукописа (графологија), пружање научних информација, савета и консултација у вези смањења емисије угљеника, оцењивање квалитета непосеченог дрвета, вредновање квалитета стабала у шуми, процењивање квалитета вуне, праћење рачунарских система даљинским приступом, анализе воде, услуге научних лабораторија, енергетска ревизија, саветовање о изради веб сајтова, софтвер у виду сервиса (SaaS), саветовање у вези информационих технологија, научна истраживања, сервер хостинг, клиничка испитивања, чување резервне копије података ван мреже, електронско похрањивање података, пружање информација о рачунарским технологијама и програмирању путем Интернет странице, картографске услуге, рачунарство у облаку.

(111) **69829** (181) **02.12.2024.**
(210) Ж- 2014-1797 (220) 02.12.2014.
(151) 17.11.2015.
(732) **"PROMIST" d.o.o.**; Hajduk Veljkova 11, 21000 Novi Sad, RS
(540)

(531) 01.15.15; 05.05.04; 25.01.01; 25.01.06; 26.04.02; 27.05.24; 29.01.15
(591) pantone 349 cmyk 88/33/95/24; pantone 367 cmyk 45/0/89/0. Тамно зелена и светло зелена.
(526) Moje ulje
(511) Кл. 29: јестива уља и масти, сунцокретово рафинисано уље.

---

(111) **69830** (181) **29.09.2024.**
(210) Ж- 2014-1434 (220) 29.09.2014.
(151) 18.11.2015.
(732) **Preduzeće za trgovinu materijalima za digitalnu štampu "Jet Direct" doo, Beograd (Zemun)**; Ратарски пут 27 д, 11080 Београд - Земун, RS
(540)

JETDIRECT

(531) 24.15.07; 24.15.21; 26.03.01; 27.05.08; 27.05.17; 29.01.03
(591) зелена (pantone 360C), црна
(511) Кл. 1: хемијски производи који се употребљавају у индустији, науци, фотографији; лепљиве супстанце које се употребљавају у индустији.
Кл. 2: боје, фирнајзи, лакови, нарочито боје за примену у дигиталној штампи.
Кл. 6: металне преносиве конструкције, цевчице и цеви од метала; стубови од метала; сигналне табле од метала, несветлеће и немеханичке; знаци од метала, несветлећи немеханички; кутије од обичног метала; копче од обичних метала; рамови за прозоре од метала; оквири (рамови) од метала за грађевинарство; украсне лајсне у грађевинарству, металне; гвоздени профили; плоче са натписима, металне; подупирачи од метала; листови и плоче од метала; огласне табле од метала; зидне плочице од метала.
Кл. 7: машине и машински алати, наиме за примену у дигиталној и 3D штампи.
Кл. 9: штампачи за рачунаре; рачунарски програми (софтвери који се могу преузимати); апликације за рачунарске програме који се могу преузимати, тонер кертрици, празни за штампаче и фотокопире.

Кл. 16: хартија, картон и производи од њих: постери, огласни панои од папира или картона, слике, цеви од картона, светлећи папир, каширани папир, кутије од картона или хартије, заставе (од папира), плакати од папира или картона; књиговезачки материјал; уметнички материјали; налепнице од папира, нарочито за примену у дигиталној штампи великог формата.
Кл. 17: фолије и самолепљиве фолије од пластичних материјала, нарочито за употребу у дигиталној штампи великог формата; полупрерађени пластични производи за примену у 3D штампи.
Кл. 20: оквири за слике; производи од пластике: огласне табле; полице за библиотеке; штандови; радне плоче (столови); штандови за новине; сталци за новине; табле за столове; полице за намештај; полице за складиштење; лајсне за урамљивање слика (рамове); кутије од пластике; сандуци пластични; табле за поруке; мотке, стубови, неметални; натписи од пластике; надувани рекламни предмети; јарболи за заставе; лајсне за рамове за слике; сталци, постоља, штандови; рамови за слике; летвице за оквире за слике, нарочито за примену у промотивној индустрији.
Кл. 24: текстил и текстилни производи који нису обухваћени другим класама: банери, заставе, барјаци, платна, тканине, текстилни материјали, платно, заставе (које нису од папира), тканина за заставе и украсне заставице.

(111) **69831** (181) **08.01.2025.**
(210) Ж- 2015-8 (220) 08.01.2015.
(151) 19.11.2015.
(732) **Industrija smrznute hrane "FRIKOM" DOO**; Zrenjaninski put bb, Beograd, RS
(540)

(531) 01.03.15; 01.15.21; 04.03.25; 05.07.12; 05.07.22; 25.01.01; 27.05.02; 27.05.24; 29.01.15
(591) жута, зелена, светло плава, црвена, плава, бела
(511) Кл. 30: чај, колачи и посластице; сладоледи; лед.

(111) **69832** (181) **30.01.2025.**
(210) Ж- 2015-147 (220) 30.01.2015.
(151) 19.11.2015.
(732) **Industrija smrznute hrane "FRIKOM" DOO**; Zrenjaninski put bb, Beograd, RS
(540)

(531) 21.03.01; 27.05.02; 27.05.08; 29.01.01
(591) наранџаста, браон, бела, црвена, плава
(511) Кл. 30: сладоледи.

(111) **69833** (181) **23.01.2025.**
(210) Ж- 2015-101 (220) 23.01.2015.
(151) 19.11.2015.
(732) **MIM Team Food DOO**; Andre Nikolića 1-3, 11000 Beograd - Savski venac, RS
(540)

(531) 04.05.21; 27.05.17; 29.01.14
(591) црна, црвена, бела, беж.
(511) Кл. 29: месо, риба, живина и дивљач; месне прерађевине; конзервисано, замрзнуто, сушено и кувано воће и поврће; желеи, џемови, компоти; јаја, млеко и млечни производи; јестива уља и масти.
Кл. 30: кафа, чај, какао и замена кафе; пиринач; тапиока и саго; брашно и производи од житарица; хлеб, колачи и посластице; сладоледи; шећер, мед, меласа; квасац, прашак за пециво; со; сенф; сирће, сосови (као додаци); зачини; лед.
Кл. 32: пиво; минералне и содне воде и друга безалкохолна пића; воћни напици и воћни сокови; сирупи и други препарати за производњу пића.
Кл. 39: транспортне услуге; паковање и складиштење робе; организовање путовања.
Кл. 43: услуге обезбеђивања хране и пића.

(111) **69834** (181) **28.08.2024.**
(210) Ж- 2014-1288 (220) 28.08.2014.
(151) 19.11.2015.
(732) **Aleksandar Diklić and Stefan Diklić**; Popova bara nova 1402 002, Borča, Beograd, RS and Omorika 5, 11000 Beograd, RS
(540)

(531) 02.03.05; 17.05.02; 25.01.15; 27.05.01; 29.01.15
(591) црвена, жута, наранџаста, бела, плава
(511) Кл. 5: дијететске супстанце прилагођене за употребу у медицини; фармацеутски препарати.
Кл. 30: производи од житарица; напици на бази кафе, какаоа, чоколаде или чаја; житарице припремљене за људску исхрану.

(111) **69835** (181) **28.08.2025.**
(210) Ж- 2015-1444 (220) 28.08.2015.
(151) 19.11.2015.
(732) **Марија Журавова**; Милосава Павловића 6, Београд - Обреновац, RS
(740) адвокат Митић Мирјана, адвокат Митић Јована, Пожаревачка 33/4, 11 111 Београд-Обреновац
(540)

VIVA NATURA ВИВА НАТУРА

(511) Кл. 29: ајвар (конзервисана паприка); албумен, беланчевине, за кулинарске намене; алгинати за кулинарске намене; алое вера за људску исхрану; артичоке, конзервиране; безалкохолни пунч од жуманаца; беланце од јаја; бодљикави јастог, који није жив; бубрежни лој за исхрану; воће, конзервисано; воће конзервисано у алкохолу; воће, кувано; воће у конзерви; воћна пулпа; воћни желе; воћни чипс; говеђа супа; грашак, конзервирани; грицкалице на бази воћа; дивљач, која није жива; ђумбиров џем; екстракти алги за исхрану; желатин; желе за исхрану; желеи, џемови, компоти; желе од меса; живина, која није жива; животињска мождина, срж, за исхрану; жуманце од јаја; залеђено воће; јаја; јаја пужева за јело; јаја у праху; јастози, који нису живи; јестива птичја гнезда; јестива уља; јестива уља и масти; јестиве масти; јестиво уље од костију; јетра; јетрена паштета; јогурт; кавијар; какао путер; кефир (пиће од млека); кикирики, припремљен; кикирики путер; кимчи (јело од ферментисаног поврћа); кисели краставац; кисели купус; кисело млеко; кобасице; кокосова маст; кокосово уље; кокосов путер; кокос, осушени; компоти; кондензовано млеко; конзервисана гомољика, тартуф; конзервисана риба; конзервисана соја, за исхрану; конзервисан бели лук; конзервисане печурке; конзервисано, замрзнуто, сушено и кувано воће и поврће; конзервисано месо; конзервисано поврће; конзервисано сочиво; конзервисан пасуљ; концентрати за бујон; кора од воћа; краставчићи; крваве кобасице; крокети; кувано поврће; кукурузно уље; кумис (пиће од млека); лецитин за кулинарске намене; листићи од кромпира; лосос, нежив; лук, конзервисан; љускари, који нису живи; маргарин; маслине, конзервисане; маслиново уље за исхрану; масне супстанце за производњу јестиве масти; мармелада; месне прерађевине; месо; месо, риба, живина и дивљач; месо у конзерви; милк шејк; млевени бадем; млеко; млеко и млечни производи; млеко од бадема за кулинарске сврхе; млеко од кикирикија за кулинарске сврхе; млеко од пиринча (замена за млеко); млечни ферменти за кулинарске намене; морски краставац, који није жив; морски рачићи, који нису живи; мусеви од поврћа; мућена павлака, шлаг; напици од млека, у којима млеко преовлађује; нискокалорични чипс од кромпира; остриге, које нису живе; павлака (млечни производ); палмино у уље за исхрану; паниране кобасице; парадајз пире; паста од плавог патлиџана; паста од поврћа; пахуљице од кромпира; пектин за кулинарске намене; печене морске (нори) алге; пикалили, кисело сецкано поврће, сенф и љути зачини; пире од јабука; поврће у конзерви; полен припремљен као храна; препарати за прављење бујона; препарати за супу од поврћа; прерађен орах; производи од млека; протеинско млеко; путер; путер крем; раженка (ферментисано печено млеко); рак, који није жив; репино уље за исхрану; риба, која није жива; риба у конзерви; рибља икра, припремљена; рибље брашно за људску исхрану; рибљи желатин за исхрану; рибљи мусеви; рибљи филети; салате од воћа; салате од поврћа; сарделе; сардине, неживе; састојци за припремање супе; свињетина; свињска маст; семенке, припремљене; сир; сириште, сирило; сланина; сметана (кисела павлака); смеше које садрже маст за кришке хлеба; смрзнуто воће; сојино млеко (замена за млеко); сокови од поврћа за кување; сок од парадајза за кување; сос од бруснице (компот); суво грожђе; сунцокретове семенке, припремљене; сунцокретово уље за исхрану; супе; сурутка; сусамово уље; сухомеснати производи; сушено поврће; тахини (намаз од сусама); тофу; туњевина, нежива; уље од семена лана за кулинарске намене; уље палминих коштица за исхрану; урме; усољена риба; усољено месо; уштипци, крофне од кромпира; ферментисано млеко; харинге, неживе; храна припремљена од рибе; хумус (намаз од леблебија); чауре свилене бубе, за људску исхрану; џемови; шкампи, рачићи, који нису живи; шкембићи; шкољке капице, које нису живе; шкољке, које нису живе; шкољке, љускари, који нису живи; шунка.

Кл. 30: алва; алге (зачин); ароматични додаци за храну; ароме за кафу; ароме за колаче, које нису етерична уља; ароме за пића, које нису етерична уља; ароме, које нису етерична уља; бадемово тесто; бели лук у праху (зачин); бибер; бикарбона сода за кување; биљни препарати за употребу као замена за кафу; бомбоне; брашнаста храна; брашно; брашно од боба; брашно од кромпира; брашно од слачице; брашно тапиоке; ванила (арома); ванилин (замена за ванилу); вареники (пуњене кнедле); вафел производи; везивни агенси за сладолед (сладолед и млечни сладолед); векна са месом; векне хлеба; високопротеинске плочице од житарица; воћни желе (слаткиши); воћни преливи (сосеви); глазуре за колаче; глазуре за шунку; глукоза за кулинарску намену; глутен припремљен као храна; глутенски додаци за кулинарске намене; готови оброци од резанаца; гриз; грицкалице на бази житарица; грицкалице на бази пиринча; двопек; десерти у облику муса (слаткиши); додаци за згушњавање хране за кување; додаци јелима; ђумбир (зачин); енглески крем; есенције за исхрану, изузев

етеричних есенција и есенцијалних уља; жвакаћа гума; замене за кафу; зачини; зачинска паприка; зачински додаци; златни сируп (шећерни сируп), меласа; јечмено брашно; какао; какао напици са млеком; капра; карамеле (бомбоне); каранфилић (зачин); кари (зачин); кафа; квасац; кекс; кечап (сос); киш; кокице; колачи; колачи од пиринча; колачићи од бадема (слатка пецива); колачићи од ђумбира; кондиторски производи за украшавање новогодишње јелке; конзервисане баштенске траве (зачини); корнфлекс; коштуњаво воће са чоколадним преливом; коштуњаво воће у праху; крекери; кукурузни гриз; кукурузно брашно; кукуруз, пржени; куркума; кус-кус (гриз); кухињска со; ланено семе за људску исхрану; ледени чај; лед за освежавање; лед, природни или вештачки; мајонез; макарони; малтоза; маринаде; марципан; материјали за везивање кобасица; матични млеч; мед; меласа за исхрану; ментол за посластице; млевени јечам; млевени кукуруз; млевени овас; морска вода за кување; мусли; напици од чаја; немедицински биљни чајеви; непржена кафа; овсене пахуљице; овсено брашно; ољуштени јечам; ољуштени овас; омекшивачи за месо, за употребу у домаћинству; орашчићи; палачинке; палмин шећер; паста од соје (додатак јелима); пастиле (бомбоне); пељмени (кнедле пуњене месом); песто (сос); пецива; пивско сирће; пимент; пиринач; пите; пите од меса; пића на бази какаоа; пића на бази кафе; пића на бази чоколаде; пића од кафе са млеком; пића од чоколаде са млеком; пице; плочице од житарица; посластице од кикирикија; пралине; прашак за колаче; прашак за пециво; прашак за сладолед; прекрупа за људску исхрану; преливи за салату; препарати за учвршћивање мућене павлаке, шлага; препарати од житарица; прехрамбена тестенина; природни заслађивачи; пролећне ролнице; прополис (пчелињи производ); пти-бер кекс; пудинг; пшеничне клице за људску исхрану; пшенично брашно; равиоли; резанци; релиш (додатак јелу); саго; семе аниса; семе звездастог аниса; сендвичи; сендвичи са сиром (чизбургери); сенф; сирће; ситни колачи; скроб за јело; слад за људску исхрану; сладни бисквити; сладни екстракти за храну; сладолед; сладолед и млечни сладолед; слатке земичке, колачићи; слатки корен (слаткиши); слаткиши; слаткиши (бомбоне); слаткиши од бадема; слаткиши од пеперминта; смрзнути јогурт (посластичарски); сојино брашно; соли за конзервисање намирница; сосеви (додаци храни); сосови за месо (умаци); сосови за тестенине; средства за подизање теста; сува зрна кукуруза без љуске; сутлијаш; суши; табуле, либанска салата; тако; танки резанци; тапиока; тартар крем за кување; тарт (слатка пита без горње коре); тесто за колаче; тесто за слатка пецива; тесто, полупрерађен производ; тортиље; украсне бомбоне за торте; умак од парадајза; умак, сос од соје; ферменти за тесто; фондани (слаткиши); хлеб; хлеб без квасца; хлебне мрвице; храна на бази овса; цветови или лишће као замена за чај; целерова со; цикорија (замена за кафу); цимет (зачин); чај; чатни (додатак јелима); чау-чау (зачин); чипс (производ од житарица); чоколада; чоколадни мусеви; чоколадни украси за торте; шафран (зачин); шербет (ледени); шећер; шпагети; штапови од слатког корења (посластица).

Кл. 32: але пиво од ђумбира; аперитиви, безалкохолни; бадемов сируп; безалкохолна пића; безалкохолна пића од алое вера; безалкохолни воћни екстракти; безалкохолни воћни напици; безалкохолни напици на бази меда; воде (пића); воћни нектар (безалкохолни); воћни сокови; газирана вода; екстракти хмеља за производњу пива; изотоници; квас (безалкохолни напитак); коктели, безалкохолни; коктели на бази пива; концентрати за прављење напитака; лимунаде; литијум вода; минерална вода (пиће); млеко од бадема (пиће); млеко од кикирикија (безалкохолни напитак); напици од соје, осим замена за млеко; пиво; пивски слад; пилуле за газирање пића; пића од сурутке; прашкови за газирање пића; препарати за прављење газиране воде; препарати за прављење ликера; препарати за прављење минералне воде; препарати за прављење напитака; сарсапарила (безалкохолни напитак); селтерс вода; сирупи за лимунаде; сирупи за пића; сладно пиво; сладовина; смутис (кашасти напици од воћа или поврћа); сода вода; сокови од поврћа (пића); сок од јабуке, безалкохолни; сок од парадајза (пиће); стоне воде; шербети (пића); шира; шира (неферментисана).

---

(111) **69836** (181) **24.12.2024.**
(210) Ж- 2014-1975 (220) 24.12.2014.
(151) 19.11.2015.
(732) **Dante International SA**; Swan Office Park, Windsor Building, Sos. Bucureşti Nord nr. 15-23, 077190 Voluntari, Ilfov, RO
(740) Милена Братић Јанковић, Војводе Мишића 75/2, 18000 Ниш
(540)

Crazy week

(511) Кл. 35: оглашавање; вођење послова; продаја на мало у продавницама, путем интернета тј. преко web сајта, поште или каталошке продаје или телевизијских програма за куповину, сортирање разних производа и то: књига, играчака, спортске опреме, хране, козметике, опреме и ствари за кућу и техничке производе ради омогућавања потрошачима да их разгледају и купе; објављивање рекламних текстова; рекламирање; рекламне агенције, комјутерско управљање; презентација производа путем средстава комуникације у сврху продаје на мало; административна обрада наруџбеница за куповину, писање рекламних текстова, услуге комерцијалног посредовања, оптимизација

саобраћаја са интернет странице, оглашавање плаћањем по клику, услуге комерцијалног посредовања, пружање пословних информација путем интернет странице.

(111) **69837** (181) **24.12.2024.**
(210) Ж- 2014-1973 (220) 24.12.2014.
(151) 19.11.2015.
(732) **Dante International SA**; Swan Office Park, Windsor Building, Sos. Bucureşti Nord nr. 15-23, 077190 Voluntari, Ilfov, RO
(740) Милена Братић Јанковић, Војводе Мишића 75/2, 18000 Ниш
(540)

Prodavnica u vašem džepu

(511) Кл. 35: оглашавање; вођење послова; продаја на мало у продавницама, путем интернета тј. преко web сајта, поште или каталошке продаје или телевизијских програма за куповину, сортирање разних производа и то: књига, играчака, спортске опреме, хране, козметике, опреме и ствари за кућу и техничке производе ради омогућавања потрошачима да их разгледају и купе; објављивање рекламних текстова; рекламирање; рекламне агенције, комјутерско управљање; презентација производа путем средстава комуникације у сврху продаје на мало; административна обрада наруџбеница за куповину, писање рекламних текстова, услуге комерцијалног посредовања, оптимизација саобраћаја са интернет странице, оглашавање плаћањем по клику, услуге комерцијалног посредовања, пружање пословних информација путем интернет странице.

(111) **69838** (181) **24.12.2024.**
(210) Ж- 2014-1978 (220) 24.12.2014.
(151) 19.11.2015.
(732) **Dante International SA**; Swan Office Park, Windsor Building, Sos. Bucureşti Nord nr. 15-23, 077190 Voluntari, Ilfov, RO
(740) Милена Братић Јанковић, Војводе Мишића 75/2, 18000 Ниш
(540)

Crazy days

(511) Кл. 35: оглашавање; вођење послова; продаја на мало у продавницама, путем интернета тј. преко web сајта, поште или каталошке продаје или телевизијских програма за куповину, сортирање разних производа и то: књига, играчака, спортске опреме, хране, козметике, опреме и ствари за кућу и техничке производе ради омогућавања потрошачима да их разгледају и купе; објављивање рекламних текстова; рекламирање; рекламне агенције, комјутерско управљање; презентација производа путем средстава комуникације у сврху продаје на мало; административна обрада наруџбеница за куповину, писање рекламних текстова, услуге комерцијалног посредовања, оптимизација саобраћаја са интернет странице, оглашавање плаћањем по клику, услуге комерцијалног посредовања, пружање пословних информација путем интернет странице.

(111) **69839** (181) **24.12.2024.**
(210) Ж- 2014-1976 (220) 24.12.2014.
(151) 19.11.2015.
(732) **Dante International SA**; Swan Office Park, Windsor Building, Sos. Bucureşti Nord nr. 15-23, 077190 Voluntari, Ilfov, RO
(740) Милена Братић Јанковић, Војводе Мишића 75/2, 18000 Ниш
(540)

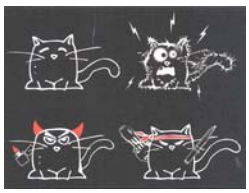

(531) 03.01.06; 26.05.24; 29.01.13
(591) црна, бела, црвена.
(511) Кл. 35: оглашавање; вођење послова; продаја на мало у продавницама, путем интернета тј. преко web сајта, поште или каталошке продаје или телевизијских програма за куповину, сортирање разних производа и то: књига, играчака, спортске опреме, хране, козметике, опреме и ствари за кућу и техничке производе ради омогућавања потрошачима да их разгледају и купе; објављивање рекламних текстова; рекламирање; рекламне агенције, комјутерско управљање; презентација производа путем средстава комуникације у сврху продаје на мало; административна обрада наруџбеница за куповину, писање рекламних текстова, услуге комерцијалног посредовања, оптимизација саобраћаја са интернет странице, оглашавање плаћањем по клику, услуге комерцијалног посредовања, пружање пословних информација путем интернет странице.

(111) **69840** (181) **23.12.2024.**
(210) Ж- 2014-1965 (220) 23.12.2014.
(151) 19.11.2015.
(732) **Dino Tomić**; Jovice Trajkovića 3/8, 22000 Sremska Mitrovica, RS
(740) Адвокат Влаховић Слободан, Радоја Дакића 35/32, 11070 Нови Београд
(540)

(531) 26.01.05; 27.05.01; 29.01.02
(591) златна, жута, металик.
(511) Кл. 9: поларизациона антена за енергизацију простора, воде, намирница и људског организма.

(111) **69841** (181) **22.12.2024.**
(210) Ж- 2014-1960 (220) 22.12.2014.
(151) 19.11.2015.
(732) **DELTA ELECTRONICS, INC.**; 186 Ruey Kuang Road, Neihu, Taipei 114, Taiwan, R.O.C., KR
(740) Мила Михаиловић адвокат, Хиландарска 5/I, 11000 Београд
(540)

(531) 01.13.05; 26.03.01; 26.03.13; 27.05.01
(511) Кл. 7: машине и алати за машине; мотори и уређаји (осим за сувоземна возила); квачила и преносне компоненте (осим за сувоземна возила).
Кл. 9: научни, наутички, фотографски, кинематографски, оптички, мерни апарати и инструменти; апарати и инструменти за премеравање, мерење тежине, сигнализацију, контролу (надзор) и подучавање; апарати и инструменти за управљање, укључивање и искључивање, трансформацију, акумулацију, регулацију или контролу електрицитета; апарати за снимање, преношење или репродукцију звука или слика; магнетни носачи података, дискови за снимање; компакт дискови, DVD и остала дигитална средства за снимање; машине за рачунање, опрема за обраду података, компјутери; компјутерски софтвер; све напред наведено осим инсталационих уређаја за безбедносне сврхе које се односе на електричне конструкције као што су безбедносни уређаји и осим инсталационих уређаја за контролу електричних конструкција као што су свичери и утичнице.
Кл. 11: апарати за хлађење, сушење, вентилацију и климатизацију ваздуха; уређаји и инсталације за расвету, нарочито светла за употребу у индустрији, пољопривреди, риболову, панели за расвету, модули за расвету, уградне лампе, медицинска светла, светла за ентеријере, рефлектори и светла за употребу у архитектури; улична расвета; сијалице; лампе за пројекторе; декоративна светла за свечане прилике; светлеће цеви за расвету; светлосни апарати за возила; цеви за расвету; безбедносне лампе; батеријске лампе; светла за аутомобиле; џепне лампе.

(111) **69842** (181) **23.10.2024.**
(210) Ж- 2014-1569 (220) 23.10.2014.
(151) 19.11.2015.
(732) **LRC Products Limited**; 103-105 Bath Road, Slough, SL1 3UH, UK
(740) Живко Мијатовић & Партнерс , Светогорска 7-Л2, 11000 Београд
(540)

SCHOLL VELVET SMOOTH

(511) Кл. 3: не-медицински препарати за негу стопала, руку, ноктију, тела и коже и за украс; креме, гелови, лосиони, уља, балзами, прашкови, талк пудери и спрејеви за употребу на стопалима, рукама, ноктима, телу и кожи; не-медицински препарати за лечење, негу, чишћење, умиривање, ревитализацију и опуштање стопала, руку, ноктију, тела и коже; не-медицински препарати за купање у облику соли, уља и купки; купке у облику таблета; не-медицински тоалетни препарати; дезодоранси; дезодорансне креме, гелови, лосиони, прашкови, талк пудери и спрејеви; улошци за ципеле импрегнирани дезодорансом; дезодоранси за стопала.
Кл. 8: ручни алат и прибор за употребу у домаћинству све за маникир и педикир; ручни алат за уклањање задебљале коже; ручни алат за пилинг коже; ротационе главе са турпијом за уклањање задебљале коже; ротационе главе са турпијом за пилинг коже; справице за сечење ноктију, турпије за нокте; турпије за стопала; маказе; пинцете; електронска турпија за стопала; електронска турпија за нокте; ротационе главе за електронску турпију за стопала; резервне ротационе главе за електронску турпију за стопала; ротационе главе за електронску турпију за нокте; резервне ротационе главе за електронску турпију за нокте; делови и прибор за сву горе наведену робу.
Кл. 10: ортопедски, ортотички, подијатријски апарати и инструменти и апарати и инструменти за негу стопала; материјали за зашивање; инструменти, опрема и апарати за лечење и негу стопала и коже; улошци за негу стопала; помагала за корекцију стопала, укључујући подупираче свода стопала за обућу; апарати за сепарацију и исправљање ножних прстију; заштитни апарат против стварања задебљања на кожи, жуљева и упала ножних прстију; електронски уређаји који се користе за уклањање задебљале коже; електронски уређаји који се користе за пилинг коже; јастучићи за пете и предео испод пете; заштитни јастучићи за метатарзалне кости; прстење за жуљеве и подршку стопала; ортопедски улошци, улошци за једнократну употребу, улошци за ципеле импрегнирани дезодорансом за ортопедску обућу,чарапе са компресијом; чарапе са градуисаном компресијом; медицинске чарапе; ортопедске и терапеутске чарапе; чарапе за медицинске, хируршке и/или профилактичке сврхе; медицинске и хируршке чарапе; чарапе за вене; апарат за вежбање стопала; ортопедски артикли; инструменти и апарати за постављање завоја; апарати за фиксирање прстију и

ножних пристију; еластични завоји за зглобове, еластичне камашне, еластични бандажи за колена, еластични завоји, завоји за ручни зглоб, завоји за ортопедске сврхе; апарати за мерење, испитивање и узимање отисака стопала; масажери за тело; електрични масажери; масажери за стопала; терапеутски апарати и уређаји за масажу и/или купање; делови и прибор за сву горе наведену робу.

(111) **69843** (181) **16.09.2025.**
(210) Ж- 2015-1529 (220) 16.09.2015.
(151) 20.11.2015.
(732) **Elixir food d.o.o. - Fabrika za preradu voća i povrća**; Agroindustrijska zona bb, 15000 Šabac, RS
(540)

Elixir Berry

(531) 26.13.01; 27.05.03; 29.01.04
(591) плава (pantone 533C)
(511) Кл. 29: конзервисано, замрзнуто, сушено кувано воће и поврће.

(111) **69844** (181) **11.09.2024.**
(210) Ж- 2014-1347 (220) 11.09.2014.
(151) 20.11.2015.
(732) **Banco Comercial Português, S.A.**; Praça D. João I, 28, 4000-295 Porto, PT
(740) АОД МСА ИП-Милојевић, Секулић, адвокати, Теразије 29/V, 11000 Београд
(540)

Millennium bcp

(531) 25.05.02; 26.11.01; 27.05.24; 29.01.01
(591) црвена, бела.
(511) Кл. 9: магнетне кредитне и дебитне картице и магнетне картице за банкарске операције.
Кл. 16: периодичне публикације; брошуре; проспекти; канцеларијски материјал за банкарске и комерцијалне намене; календари и дневници; немагнетне кредитне картице; картице за банкарске операције.
Кл. 35: рекламирање; пословно управљање; дистрибуција рекламног материјала, наиме брошура, проспеката и штампаних ствари; истраживање тржишта и маркетиншко истраживање; помоћ у пословном управљању; саветовање у вези пословног управљања, искључујући саветовање у вези хотелског пословања и управљања хотелима; услуге саветовања у вези кетеринга; услуге управљања хотелима и кетерингом; саветодавне пословне услуге везане за франшизинг.
Кл. 36: банкарске и финансијске услуге и пословање, укључујући услуге обезбеђене преко Интернета или путем других средстава телекомуникације; осигурање; управљање непокретностима.
Кл. 38: услуге електронског и телекомуникационог преноса које се односе на банкарско и финансијско пословање.
Кл. 41: услуге образовања и обуке које се односе на банкарско и финансијско пословање.

(111) **69845** (181) **11.09.2024.**
(210) Ж- 2014-1346 (220) 11.09.2014.
(151) 20.11.2015.
(732) **Banco Comercial Português, S.A.**; Praça D. João I, 28, 4000-295 Porto, PT
(740) АОД МСА ИП-Милојевић, Секулић, адвокати, Теразије 29/V, 11000 Београд
(540)

MILLENNIUM

(511) Кл. 9: магнетне кредитне и дебитне картице и магнетне картице за банкарске операције.
Кл. 16: периодичне публикације; брошуре; проспекти; канцеларијски материјал за банкарске и комерцијалне намене; календари и дневници; немагнетне кредитне картице; картице за банкарске операције.
Кл. 35: рекламирање; пословно управљање; дистрибуција рекламног материјала, наиме брошура, проспеката и штампаних ствари; истраживање тржишта и маркетиншко истраживање; помоћ у пословном управљању; саветовање у вези пословног управљања, искључујући саветовање у вези хотелског пословања и управљања хотелима; услуге саветовања у вези кетеринга; услуге управљања хотелима и кетерингом; саветодавне пословне услуге везане за франшизинг.
Кл. 36: банкарске и финансијске услуге и пословање, укључујући услуге обезбеђене преко Интернета или путем других средстава телекомуникације; осигурање; управљање непокретностима.
Кл. 38: услуге електронског и телекомуникационог преноса које се односе на банкарско и финансијско пословање.
Кл. 41: услуге образовања и обуке које се односе на банкарско и финансијско пословање.

(111) **69846** (181) **22.05.2025.**
(210) Ж- 2015-865 (220) 22.05.2015.
(151) 20.11.2015.
(732) **Bosnalijek, farmaceutska i hemijska industrija, dioničko društvo**; Jukićeva 53, 71000 Sarajevo, BA
(740) Дејан П. Богдановић, Катарина М. Травица, Маријана П. Козакијевић, Мара В. Јанковић, Влајковићева 28, 11000 Београд
(540)

LYSOBACT DUO

(511) Кл. 5: фармацеутски производи.

(111) **69847** (181) **12.10.2025.**
(210) Ж- 2015-1671 (220) 12.10.2015.
(151) 20.11.2015.
(732) **IVANČIĆ I SINOVI**; Palmotićeva 13, 11000 Beograd, RS
(540)

EXPEIN

(511) Кл. 5: фармацеутски и ветеринарски препарати.

(111) **69848** (181) **01.10.2025.**
(210) Ж- 2015-1632 (220) 01.10.2015.
(151) 20.11.2015.
(732) **ShardaSerb d.o.o.**; Василија Ивановића 12, 11030 Београд, RS
(540)

NEXT

(511) Кл. 5: пестициди.

(111) **69849** (181) **01.10.2025.**
(210) Ж- 2015-1631 (220) 01.10.2015.
(151) 20.11.2015.
(732) **ShardaSerb d.o.o.**; Василија Ивановића 12, 11030 Београд, RS
(540)

ASHETA

(511) Кл. 5: пестициди.

(111) **69850** (181) **01.10.2025.**
(210) Ж- 2015-1630 (220) 01.10.2015.
(151) 20.11.2015.
(732) **ShardaSerb d.o.o.**; Василија Ивановића 12, 11030 Београд, RS
(540)

SHARPEN 33 EC

(511) Кл. 5: пестициди.

(111) **69851** (181) **01.12.2024.**
(210) Ж- 2014-1781 (220) 01.12.2014.
(151) 20.11.2015.
(732) **Preduzeće za trgovinu i usluge "SMART INTERNATIONAL" DOO Beograd (Vračar)**; Svetog Save 43, 11000 Beograd-Vračar, RS
(740) Раде Т. Бабовић, Славка Родића 11/1/5, Београд
(540)

(531) 07.03.11; 07.15.22; 27.05.04; 29.01.14
(591) црна, бела, браон, наранџаста.
(511) Кл. 19: грађевински материјали (неметални); чврсте неметалне цеви за градњу; асфалт, катран и битумен (смола); неметалне преносиве конструкције; споменици, који нису од метала.
Кл. 37: грађевинско конструисање; поправљање и инсталирање разних врста еколошких цигли сечењем, поправљањем и моделирањем.

(111) **69852** (181) **23.10.2025.**
(210) Ж- 2015-1738 (220) 23.10.2015.
(151) 20.11.2015.
(732) **ADAMA AGAN LTD.**; PO Box 262, Northern Industrial Zone, Ashdod 7710201, IL
(740) Живко Мијатовић & Партнерс , Светогорска 7-Л2, 11000 Београд
(540)

DILER

(511) Кл. 5: пестициди, инсектициди, фунгициди и хербициди.

(111) **69853** (181) **03.02.2025.**
(210) Ж- 2015-157 (220) 03.02.2015.
(151) 23.11.2015.
(732) **CHOCOLINE d.o.o.**; Jasički put bb, 37000 Kruševac, RS
(540)

(531) 02.09.01; 08.01.09; 25.01.01; 25.01.18; 27.05.13; 29.01.15
(591) бела, црна, црвена, жута, наранџаста, браон.
(511) Кл. 30: колачи.

(111) **69854** (181) **02.02.2025.**
(210) Ж- 2015-151 (220) 02.02.2015.
(151) 25.11.2015.
(732) **"ALARM SYSTEMS" Društvo sa ograničenom odgovornošću za proizvodnju i promet alarmnih uređaja Subotica**; Park Rajhl Ferenca 13, Subotica, RS
(540)

(531) 02.09.06; 26.01.03; 26.02.07; 27.05.01; 27.05.08; 29.01.13
(591) сива, црвена, бела.

(511) Кл. 9: противпожарни аларми; алармна звона, електрична; апарати за цртање шема; тонски носачи звука; сигнална звона; контакти, електрични: електрични проводници; прекидачи, електрични; утикачи, утичнице и други контакти; исправљачи струје; редуктори, ослабљивачи (за струју); батеријски прекидачи; прекидачи струјног кола; електрични каблови; електрични водови; контролне табле; контакти за електричне линије; релеји, електрични; преносници електронских сигнала; предајни уређаји; пуњачи батерија; осигурачи; галванске батерије; лењири (мерни инструменти); рачунарска меморија, уређаји; мерни инструменти; временски прекидачи, аутоматски; батерије, електричне; акумулатор, електрични; омметри; рачунари; рачунарски програми, снимљени; отпорници, електрични; браве, електричне; апарати за снимање звука; звучни апарати и машине; инструменти за лоцирање звука; телекомуникациони преносници; противпровални упозоравајући апарати; зујалице; магнетне идентификационе картице; кодиране магнетне картице; модеми; детектори дима; навигациони апарати за возила (путни рачунари); коаксијални каблови; влакна оптичких каблова; уређаји за глобално пизиционирајући систем (ГПС); кодиране картице за откључавање; електрични адаптери.

---

(111) **69855** (181) **02.02.2025.**
(210) Ж- 2015-152 (220) 02.02.2015.
(151) 25.11.2015.
(732) **Привредно друштво за телекомуникације Сат Тракт ДОО**; Маршала Тита 111, Бачка Топола, RS
(540)

ST CABLE

(531) 16.01.04; 24.17.17; 26.03.04; 26.03.16; 27.05.01; 29.01.15
(591) црна, сива, бела, жута, црвена.
(511) Кл. 38: телефонске услуге, телефонске комуникације, телекс услуге, емитовање кабловске телевизије, мобилна телефонија, пренос порука и слика посредством рачунара, електронска пошта, пренос факсимилом, комуникација преко мреже оптичких влакана, изнајмљивање модема, изнајмљивање телекомуникационе опреме, изнајмљивање телефона, обезбеђивање телекомуникационих веза са глобалном рачунарском мрежом, услуге телекомуникационог усмеравања и повезивања, услуге телеконференција, обезбеђење корисничког приступа глобалној рачунарској мрежи, пружање услуга телекомуникационих канала за услуге телепродаје, услуге говорне поште, пренос дигиталних датотека, пружање услуга онлајн форума.

(111) **69856** (181) **10.03.2025.**
(210) Ж- 2015-402 (220) 10.03.2015.
(151) 25.11.2015.
(732) **Monus d.o.o.**; Aleksandra Dubčeka 14, 11080 Zemun, RS
(740) Драгољуб М. Ђосовић адвокат , Бул. Арсенија Чарнојевића 54/12, 11070 Нови Београд
(540)

MONUS

(531) 27.05.01
(511) Кл. 34: дуван, цигарете, производи за пушаче, шибице.

---

(111) **69857** (181) **30.04.2025.**
(210) Ж- 2015-689 (220) 30.04.2015.
(151) 27.11.2015.
(732) **UNISOM COMMERCIAL DOO**; Branka Šotre 15, Beograd - Čukarica, RS
(740) Милош Антић, Раде Кончара 33А Београд, Београд
(540)

HOME JUNGLE
HOMEJUNGLE

(531) 27.01.01; 27.05.05; 27.05.22; 29.01.02; 29.01.03; 29.01.04
(591) зелена, жута, плава.
(511) Кл. 6: мердевине (металне); шипке за металне ограде; мердевине, металне.
Кл. 20: бамбус; сто, клупа (намештај); оградице за бебе; креветци; оквири кревета (дрвени); креденци за посуђе; канцеларијски столови; канцеларијски намештај; намештај; столице; седишта; вешалица за одећу; полице за радне кабинете (намештај); фотеље; комоде; радне плоче (столови); дршке за ножеве, који нису од метала; душеци; резервоари, неметални; дивани и софе; пречке од дрвета; столарска роба; мердевине, од дрвета или пластике; школски намештај; дактилографски столови; кревети; шипке за степеништа; полице (намештај); вентилатори за личну употребу, неелектрични; опрема за намештај, неметална; опрема за кревете, неметална; намештај од метала; ратан, трска; степенице (мердевине), неметалне; делови од дрвета за намештај; делови намештаја од дрвета; точкићи за намештај, неметални; кинетичке скулптуре (декорација); полице за намештај; пластичне кант траке за намештај; конструкције кревета; сандуци који нису од метала; кутије од дрвета или пластике; хоклице; завесе од бамбуса; сандуци за играчке; сагови за

ограђени простор за малу децу; дугмад, неметална; покретне преграде (намештај); подлоге за спавање.
Кл. 28: љуљашке; справе за физичко вежбање; справе за боди-билдинг, справе за рехабилитацију тела; справе за истезање груди (вежбање); справе за вежбање (развлачење); спортске мреже; прибор за гимнастику.

(111) **69858** (181) **26.12.2024.**
(210) Ж- 2014-2012 (220) 26.12.2014.
(151) 27.11.2015.
(732) **DOO za trgovinu, proizvodnju i usluge "VASOVIĆ" export-import**; Put za sebeke br. 7, Konjevići, Čačak, RS
(540)

LAMARGO

(531) 01.15.24; 27.05.01; 29.01.12
(591) плава (275C), жута (716C)
(511) Кл. 29: све врсте замрзнуте морске рибе и њихове прерађевине, свежа речна и расхлађена риба и њихове прерађевине; конзервирана риба и туњевине.
Кл. 39: транспортне услуге робе; услуге складиштења робе у циљу очувања и обезбеђивања робе; услуге паковања и сортирања робе пре отпремања.

(111) **69859** (181) **19.12.2024.**
(210) Ж- 2014-1948 (220) 19.12.2014.
(151) 30.11.2015.
(732) **Милена Панић Симић**; Одеска бр. 2, Београд, RS
(540)

(531) 27.05.22; 27.05.24
(511) Кл. 14: драгоцени метали и њихове легуре наиме прстење; накит, драго камење.
Кл. 35: оглашавање; вођење послова; пословно управљање; канцеларискипослови.

(111) **69860** (181) **30.12.2024.**
(210) Ж- 2014-2031 (220) 30.12.2014.
(151) 30.11.2015.
(732) **Друштво "Impact CTS" доо**; Грамшијева 8а, Нови Београд, RS
(740) Млађан Марјановић, Скендербегова 3/5, Београд
(540)

izyland

(531) 01.15.15; 26.01.20; 27.05.01; 29.01.01
(591) наранџаста.
(511) Кл. 35: услуге оглашавања, услуге рекламирања, маркетиншка истраживања, компјутерско управљање подацима, професионалне пословне консултације, промоција продаје за друге, прикупљање информација у компјутерску базу података, систематизација информација у компјутерској бази података, рекламирање на рачунарској мрежи, услуге набавке за трећа лица, претраживање података у рачунарским базама података за трећа лица, презентација робе, презентација производа путем средстава комуникације, у сврху продаје на мало, услуге поређења цена, услуге продаје на мало, услуге продаје на мало путем глобалне компјутерске мреже, обезбеђивање приступа on-line бази података за претраживање ради продаје робе и пружања услуга других, обезбеђивање on-line водича за претраживање потражње ради лоцирања, организовања и презентације робе и услуга за друге on-line продавце, обезбеђивање приступа разним базама података ради претраживања разних информација и података расположивих у општој компјутерској мрежи, компјутеризована тражња, поручивање и услуге on-line дистрибуције на мало и велико општих трговинских артикала и робе за потрошаче, слање реклама за друге путем on-line електронске комуникационе мреже, тражење и повраћај информација, сајтова и извора информација лоцираних на компјутерској мрежи за друге, маркетинг, услуге комерцијалног посредовања, преговарање и закључивање пословних трансакција за трећа лица, ажурирање и одржавање података у рачунарским базама података, пружање пословних информација путем интернет странице, консултације у пословању, консултације у вези са пословним организовањем, професионалне пословне консултације, помоћ у пословном и индустријском управљању, канцеларијско пословање, услуге продаје путем лицитације, пословне процене, пословна истраживања.
Кл. 39: паковање робе, испорука робе, складиштење робе, транспортне услуге, умотавање и амбалажирање робе, организовање туристичких путовања, посредовање у транспорту, путничке резервације, резервације превоза.
Кл. 43: кетеринг хране и пића, агенције за смештај (хотелски, пансионски), изнајмљивање привременог смештаја, услуге резервисања хотела, кафићи, кафетерије, ресторани, изнајмљивање столова, столица, стакленог посуђа, изнајмљивање просторија за састанке, аутомата за воду за пиће, апарата за осветљење.

(111) **69861** (181) **30.12.2024.**
(210) Ж- 2014-2030 (220) 30.12.2014.
(151) 30.11.2015.
(732) **Друштво "Impact CTS" доо**; Грамшијева 8а, Нови Београд, RS
(740) Млађан Марјановић, Скендербегова 3/5, Београд
(540)

The way it should be

(511) Кл. 35: услуге оглашавања, услуге рекламирања, маркетиншка истраживања, компјутерско управљање подацима, професионалне пословне консултације, промоција продаје за друге, прикупљање информација у компјутерску базу података, систематизација информација у компјутерској бази података, рекламирање на рачунарској мрежи, услуге набавке за трећа лица, претраживање података у рачунарским базама података за трећа лица, презентација робе, презентација производа путем средстава комуникације, у сврху продаје на мало, услуге поређења цена, услуге продаје на мало, услуге продаје на мало путем глобалне компјутерске мреже, обезбеђивање приступа on-line бази података за претраживање ради продаје робе и пружања услуга других, обезбеђивање on-line водича за претраживање потражње ради лоцирања, организовања и презентације робе и услуга за друге on-line продавце, обезбеђивање приступа разним базама података ради претраживања разних информација и података расположивих у општој компјутерској мрежи, компјутеризована тражња, поручивање и услуге on-line дистрибуције на мало и велико општих трговинских артикала и робе за потрошаче, слање реклама за друге путем on-line електронске комуникационе мреже, тражење и повраћај информација, сајтова и извора информација лоцираних на компјутерској мрежи за друге, маркетинг, услуге комерцијалног посредовања, преговарање и закључивање пословних трансакција за трећа лица, ажурирање и одржавање података у рачунарским базама података, пружање пословних информација путем интернет странице, консултације у пословању, консултације у вези са пословним организовањем, професионалне пословне консултације, помоћ у пословном и индустријском управљању, канцеларијско пословање, услуге продаје путем лицитације, пословне процене, пословна истраживања.
Кл. 39: паковање робе, испорука робе, складиштење робе, транспортне услуге, умотавање и амбалажирање робе, организовање туристичких путовања, посредовање у транспорту, путничке резервације, резервације превоза.
Кл. 43: кетеринг хране и пића, агенције за смештај (хотелски, пансионски), изнајмљивање привременог смештаја, услуге резервисања хотела, кафићи, кафетерије, ресторани, изнајмљивање столова, столица, стакленог посуђа, изнајмљивање просторија за састанке, аутомата за воду за пиће, апарата за осветљење.

(111) **69862** (181) **17.12.2024.**
(210) Ж- 2014-1906 (220) 17.12.2014.
(151) 01.12.2015.
(732) **Владимир Лаушевић**; Булевар Вука Караџића 21/21, 32000 Чачак, RS
(540)

Здравко Дрен

(511) Кл. 29: конзервисано, замрзнуто, сушено и кувано воће и поврће; салате од воћа, салате од поврћа; џемови, компоти; млеко, млечни производи, пића од млека; јестива уља и масти.
Кл. 30: чај, какао, замена кафе, сирће,сосови, зачини.
Кл. 32: минералне и содне воде, безалкохолна пића; воћни напици и воћни сокови; сирупи и други препарати за производњу пића.
Кл. 43: услуге обезбеђивања хране и пића.

(111) **69863** (181) **26.10.2025.**
(210) Ж- 2015-1760 (220) 26.10.2015.
(151) 02.12.2015.
(732) **MIKROELEKTRONIKA DOO BEOGRAD (ZEMUN)**; Batajnički drum 23, 11186 Zemun - Beograd, RS
(540)

clicker

(531) 27.05.01
(511) Кл. 9: штампане плоче; штампана кола, интегрисана кола.

(111) **69864** (181) **14.08.2024.**
(210) Ж- 2014-1201 (220) 14.08.2014.
(151) 02.12.2015.
(732) **"BET KLUB" d.o.o.**; Bulevar Zorana Đinđića 8a, Beograd, RS
(540)

BET KLUB

(511) Кл. 35: вођење послова; пословно управљање; канцеларијски послови.
Кл. 38: телекомуникације.

(111) **69865** (181) **14.08.2024.**
(210) Ж- 2014-1202 (220) 14.08.2014.
(151) 02.12.2015.
(732) **"BET KLUB" d.o.o.**; Bulevar Zorana Đinđića 8a, Beograd, RS
(540)

BETKLUB

(511) Кл. 35: вођење послова; пословно управљање; канцеларијски послови.
Кл. 38: телекомуникације.

(111) **69866** (181) **30.01.2025.**
(210) Ж- 2015-150 (220) 30.01.2015.
(151) 03.12.2015.
(732) **Groupe Monetico International Inc.**; 1, complexe Desjardins, 36e étage, Tour Sud, Montréal, Québec H5B 1B2, CA
(740) ПЕТОШЕВИЋ Д.О.О., Кнез Михаилова 1-3, 11000 Београд
(540)

MONETICO

(511) Кл. 9: компјутерски софтвери за процесирање електронског плаћања; апарати за процесирање електронског плаћања, наиме терминали за електронско плаћање.
Кл. 36: финансијске услуге наиме, електронски платни промет, услуге промета новца, услуге електронског трговинског плаћања; обрада кредитних, дебитних, претплаћених, припејд и картица лојалности и услуге пружања информација везане за њих; услуге које се односе на место продаје и плаћања, ауторизација трансакција и услуге измирења, услуге процесирања електронског плаћања, потврђивање платног промета и услуге верификације.

(111) **69867** (181) **20.11.2024.**
(210) Ж- 2014-1753 (220) 20.11.2014.
(151) 03.12.2015.
(732) **Proton System d.o.o.**; Viline vode bb, Slobodna zona Beograd, 11000 Beograd, RS
(540)

ARTEROprotect

(511) Кл. 5: фармацеутски препарати, дијететска храна и супстанце прилагођене за употребу у медицини, дијететски производи (додаци исхрани) за људе.

(111) **69868** (181) **10.02.2025.**
(210) Ж- 2015-192 (220) 10.02.2015.
(151) 07.12.2015.
(732) **SHULTON, INC.**; One Procter & Gamble Plaza, Cincinnati, Ohio 45202, US
(740) Дејан П. Богдановић, Катарина М. Травица, Маријана П. Козакијевић, Мара В. Јанковић, Влајковићева 28, 11000 Београд
(540)

DANGERTIME

(511) Кл. 3: сапуни у комаду; антиперспиранти, дезодоранси, купке за тело, миришљави спрејеви за тело, шампон, колоњска вода.

(111) **69869** (181) **05.11.2025.**
(210) Ж- 2015-1806 (220) 05.11.2015.
(151) 07.12.2015.
(732) **IVANČIĆ I SINOVI**; Palmotićeva 13, 11000 Beograd, RS
(540)

O-LAXAN

(511) Кл. 5: фармацеутски и ветеринарски препарати.

(111) **69870** (181) **17.11.2025.**
(210) Ж- 2015-1848 (220) 17.11.2015.
(151) 07.12.2015.
(732) **Alvogen Pharma Trading Europe EOOD**; Floor 1, 86, Bulgaria Blvd., Sofia 1680 , BG
(740) Živko Mijatović and Partners, d.o.o., Светогорска 7, 11000 Београд
(540)

CETILERG

(511) Кл. 5: фармацеутски препарати, нарочито антихистаминици.

(111) **69871** (181) **27.01.2024.**
(210) Ж- 2014-98 (220) 27.01.2014.
(151) 07.12.2015.
(732) **Акционарско друштво за пројектовање и инжењеринг ППТ Инжењеринг а.д.** ; Булевар војводе Мишића 37-39, 11000 Београд, RS
(540)

(531) 01.01.02; 01.01.10; 18.05.10; 27.05.01; 29.01.01; 29.01.04
(591) црвена, плава.
(511) Кл. 37: грађевинско конструисање; поправке електрохидрауличких система (дијагностика кварова у овим системима, замена покварених делова, поновно испитивање); проправка компонената флуидне технике (разводници, цилиндри, вентили); поправка хидрауличних машина (кидалица, платформи, лифтова); постављање и монтажа (инсталирање) цевног развода (цеви, црева, прикључака држача цеви, антикорозивна заштита); постављање (монтажа-инсталирање) извршних органа-цилиндра или хидромотора; инсталирање електро опреме - енергетских ормана, ормана аутоматике, каблирања; пуштање у рад електрохидрауличких, електропнеуматских система, подешавање параметара рада и доказивање пројектованих перформанси.

Кл. 42: научне и технолошке услуге, као и услуге истраживања и пројектовања у вези са њима; услуге индустријских анализа и истраживања.

(111) **69872** (181) **09.02.2025.**
(210) Ж- 2015-184 (220) 09.02.2015.
(151) 08.12.2015.
(732) **SANOVEL ILAC SANAYI VE TICARET ANONIM SIRKETI**; Istinye Mah. Balabandere Cad. No:14, 34460 Sariyer-Istanbul, TR
(740) Живко Мијатовић & Партнерс , Светогорска 7-Л2, 11000 Београд
(540)

oframax

(511) Кл. 5: фармацеутски, ветеринарски и санитарни препарати; дијететске супстанце прилагођене за медицинску употребу; храна за бебе; фластери; материјали за завијање; материјали за пломбирање зуба; зубарски восак; дезинфекциона средства; препарати за уништавање штеточина; фунгициди; хербициди.

(111) **69873** (181) **09.02.2025.**
(210) Ж- 2015-185 (220) 09.02.2015.
(151) 08.12.2015.
(732) **SANOVEL ILAC SANAYI VE TICARET ANONIM SIRKETI**; Istinye Mah. Balabandere Cad. No:14, 34460 Sariyer-Istanbul, TR
(740) Живко Мијатовић & Партнерс , Светогорска 7-Л2, 11000 Београд
(540)

verestin

(511) Кл. 5: фармацеутски, ветеринарски и санитарни препарати; дијететске супстанце прилагођене за медицинску употребу; храна за бебе; фластери; материјали за завијање; материјали за пломбирање зуба; зубарски восак; дезинфекциона средства; препарати за уништавање штеточина; фунгициди; хербициди.

(111) **69874** (181) **09.02.2025.**
(210) Ж- 2015-186 (220) 09.02.2015.
(151) 08.12.2015.
(732) **SANOVEL ILAC SANAYI VE TICARET ANONIM SIRKETI**; Istinye Mah. Balabandere Cad. No:14, 34460 Sariyer-Istanbul, TR
(740) Живко Мијатовић & Партнерс , Светогорска 7-Л2, 11000 Београд
(540)

lineptal

(511) Кл. 5: фармацеутски, ветеринарски и санитарни препарати; дијететске супстанце прилагођене за медицинску употребу; храна за бебе; фластери; материјали за завијање; материјали за пломбирање зуба; зубарски восак; дезинфекциона средства; препарати за уништавање штеточина; фунгициди; хербициди.

(111) **69875** (181) **21.01.2025.**
(210) Ж- 2015-91 (220) 21.01.2015.
(151) 08.12.2015.
(732) **PERTINI TOYS DOO**; Sinđelićeva 4, 11000 Beograd, RS
(540)

(531) 27.05.02; 27.05.09; 29.01.15
(591) црвена 100M, 100Y, жута 10M, 100Y, плава100C, 60M, црвена 100M, 100Y, зелена 86C, 12M, 100Y, 10B, пинк 100M
(511) Кл. 9: апарати и инструменти научни, поморски, геодетски, електрични, фотографски, за вагање, мерење, сигнализацију, контролу, спасавање и наставу; апарати за снимање, пренос и репродуковање звука или слике, магнетни носачи података, аутоматске машине и механизми за апарате који се покрећу новцем или жетонима, регистар касе, рачунске машине, опрема за обраду података и компјутери.
Кл. 15: музички инструменти: механички клавири и њихови делови, орфов инструментаријум, удараљке, дувачки, жичани и гудачки инструменти, клавијатуре и хармонике.
Кл. 16: хартија, картон, штампане ствари, фотографије, канцеларијски материјал, уметнички материјали, кичице, писаће машине и канцеларијски прибор, материјали за обуку и наставу (дидактичко - едукативни материјали), пластични материјал за паковање, штампарска слова и клишеи.
Кл. 20: намештај, огледала, украсна огледала на намештају и тоалетна огледала, оквири за слике, метални намештај и намештај за камповање, опрема за кревете, неметалне регистарске таблице и поштански сандучићи који нису од метала или зидани, производи од дрвета, плуте или пластике: ормани, креденци, столови, столице, високе столице и шеталице за бебе, клупе, лавабои са ормарићем, комодом, сандуци за играчке, кутије и ручна колица.
Кл. 22: ужад, канапи, мреже, шатори, цираде, једра, вреће (џакови) и торбе (које нису укључене у друге класе), сирови, влакнасти текстилни материјали.
Кл. 24: текстилни материјали: платна, тканине, прекривачи и застирачи за кревет и столове, стоне салвете, подметачи за столове, подлоге од тканине за пресвлачење беба.
Кл. 25: одећа и обућа за децу, одећа за гимнастику и спортове, маскембалска одећа, капе и шалови.

Кл. 37: грађевинско конструисање и изградња дечјих игралишта и забавних паркова, услуге монтаже елемената на дечјим игралиштима, поправљање игара и играчака, услуге молера, водоинсталатера, инсталатера грејања и заштите грејних тела, услуге поправки после оштећења играчака, дечјих игралишта и забавних паркова (рестаурација) и услуге одржавања играчака, дечјих игралишта и забавних паркова.
Кл. 39: транспортне услуге, паковање и складиштење робе и организовање стручних и студијских путовања.
Кл. 41: образовне услуге; припремање обуке, разонода, спортске и културне активности из области образовања, рекреације, вођење семинара, конференција, конгреса, изложби у културно - образовне сврхе, издавање текстова и књига.
Кл. 42: дизајн: играчака, дечје опреме, намештаја и друштвених игара; дизајн маркетиншког материјала: билборда, флајера, плаката, реклама за часописе, светлећих реклама, налепница, ваучера, гифт картица и кеса, дизајн нове амбалаже производа и редизајнирање старе.

---

(111) **69876** (181) **09.01.2025.**
(210) Ж- 2015-15 (220) 09.01.2015.
(151) 08.12.2015.
(300) 6335306 11.07.2014. US and 86335307 11.07.2014. US
(732) **Snapchat, Inc.**; 63 Market Street, Venice, California 90291, US
(740) Гордана Поповић, Борис Поповић, Лидија Ђерић, Катарина Костић, Таковска 19, Београд
(540)

SNAPCHAT

(511) Кл. 9: компјутерски софтвер за измену изгледа и слање фотографија који се може скинути са интернета; компјутерски софтвер за скупљање, обраду, организовање, измену, слање и складиштење података и информација; компјутерски софтвер који се користи као апликациони програмски интерфејс (АПИ); компјутерски софтвер у форми апликационог програмског интерфејса (АПИ) за компјутерски софтвер који омогућава online сервисе за друштвене мреже, израду апликација за друштвене мреже као и за омогућавања повраћаја, постављања, скидања, приступа и управљања подацима; компјутерски софтвер који омогућава постављање, скидање, приступ, писање, приказ, означавање, стримовање, линковање, дељење и на други начин пружа услуге електронских медија или информација путем компјутера и комуникационих мрежа; компјутерски софтвер за стримовање аудио-визуелног медијског садржаја путем глобалне компјутерске мреже на мобилне и дигиталне електронске уређаје; компјутерске софтверске апликације за обраду електронског плаћања као и од других које се могу скинути са глобалне компјутерске мреже (право првенства од 11.7.2014, САД бр. 86335306).
Кл. 36: електронски трансфер новца за друге; услуге електронске обраде електронског трансфера новца, АЦХ, кредитних картица, дебитних картица, електронског чека и електронских, мобилних и on-line плаћања (право првенства од 11.7.2014, САД бр. 86335307).
Кл. 38: телекомуникационе услуге, наиме, електронски пренос података, порука, графике, слика и информација; услуге размене фотографија путем мреже равноправних корисника (P2P), наиме, електронско слање фотографија између интернет корисника; омогућавање приступа компјутерским, електронским и on-line базама података; омогућавање on-line форума за комуникацију, наиме, слање на теме од општег интереса; омогућавање on-line соба за разговор и електронских огласних табли за слање порука међу корисницима на теме од општег интереса; услуге емитовања преко компјутерских или других комуникационих мрежа, наиме, постављање, постовање, приказ, означавање и електронски пренос података, информација, порука, графике и слика; телекомуникационе услуге, наиме, електронско слање фотографија и видео снимака; телекомуникационе услуге, наиме, електронско слање података, слика, музике и видео снимака; емитовање и стримовање аудио-визуелног медијског садржаја; слање аудио-визуелног медијског садржаја који се може скинути са интернета.
Кл. 41: пружање компјутерских, електронских и on-line база података на пољу забаве; објава електронских журнала и web дневника који имају садржај који је корисник створио или одредио; услуге објављивања, наиме, објављивање електронских публикација за друге; стварање, развој, продукција и дистрибуција забавног садржаја; пружање on-line аудио-визуелних забавних информација путем глобалне компјутерске мреже; пружање информација путем глобалне компјутерске мреже на пољу забаве.
Кл. 42: пружање веб сајта који даје корисницима могућност да постављају фотографије; компјутерске услуге, наиме, пружање интерактивног веб сајта који садржи технологију која омогућава корисницима да управљају својим on-line фотографијама и налозима на друштвеним мрежама; пружање привременог софтвера који се не може скинути за измену изгледа и омогућавње слања фотографија; услуге дељења датотека, наиме, пружање веб сајта који садржи технологију која омогућава корисницима да постављају и скидају електронске датотеке; хостовање on-line услуга за друге за управљање и дељење on-line садржаја; пружање информација из индекса који се могу претраживати и база података са информацијама; пружање претраживача за прикупљање података путем комуникационих мрежа;

компјутерске услуге, наиме, стварање виртуелних заједница за регистроване кориснике да учествују у дискусијама и да се укључе у друштвене, пословне и комуникационе мреже; компјутерске услуге, наиме, хостовање on-line веб садржаја за друге за организовање и управљање састанцима, догађајима и интерактивним расправама путем комуникационих мрежа; услуге пружања услуга апликација (АСП), наиме, хостовање компјутерских софтверских апликација за друге; пружања услуга апликација (АСП) које садрже софтвер који омогућава или дозвољава постављање, скидање, стримовање, објаву, приказ, линковање, дељење или на други начин омогућава приступ електронским медијима или информацијама преко комуникационих мрежа; пружање веб сајта који садржи технологију која омогућава on-line корисницима да креирају личне профиле који садрже информације путем друштвених мрежа; пружање информација на теме од општег интереса из индекса који се могу претраживати и базама података са информацијама, укључујући текст, електронске документе, базе података, графику и аудио-визуелне информације, на компјутерима и комуникационим мрежама, наиме, омогућавње претраживача за интернет; пружање привремених услуга софтвера који се не може скинути за друштвене мреже, стварање виртуелне заједнице, и пренос аудио, видео, фотографија, текста, графике, и података; компјутерске услуге у форми прилагођених веб страница које садрже податке које је корисник уредио или створио, личне профиле, аудио, видео, фотографије, текст, графику и податке; хостовање дигиталног садржаја на интернету.
Кл. 45: друштвено упознавање и умрежавање на интернету; пружање on-line компјутерских база података на пољима друштвених мрежа и социјалног упознавања.

---

(111) **69877** (181) **02.02.2025.**
(210) Ж- 2015-156 (220) 02.02.2015.
(151) 08.12.2015.
(732) **RES FONDACIJA**; Trg Nkole Pašića 4, 11000 Beograd, RS
(740) Владимир Шеледа, Милица Аранђеловић, Господар Јевремова 37, 11000 Београд
(540)

(531) 26.03.23; 26.05.22; 26.07.21; 26.07.25; 26.11.10; 29.01.04
(591) тегет, тамно љубичаста.
(511) Кл. 16: штампане ствари; фотографије; канцеларијски материјал; материјали за обуку и наставу (изузев апарата); пластични материјал за паковање.
Кл. 35: оглашавање; вођење послова; пословно управљање; канцеларијски послови.
Кл. 41: образовне услуге, издавање, публикација текстова (осим рекламних текстова), објављивање текстова; припремање обука, подучавање; организовање (припрема) и вођење конференција; организовање (припрема) и вођење конгреса; образовне информације; припрема и вођење семинара, симпозијума, радионица за обуку.

---

(111) **69878** (181) **21.10.2024.**
(210) Ж- 2014-1556 (220) 21.10.2014.
(151) 08.12.2015.
(732) **BAHUS DOO PARAĆIN**; Striža, Striško naselje bb, Paraćin, RS
(540)

(531) 01.15.15; 02.05.23; 04.05.05; 05.03.15; 26.01.22; 27.05.02; 27.05.12
(591) бела, светло црвена, тамно црвена, светло зелена, тамно зелена, жута, наранџаста, сива, плава.
(511) Кл. 5: дијететска храна и супстанце прилагођене за употребу у медицини, храна за бебе; дијететски додаци (додаци исхрани) за људе и животиње.
Кл. 32: безалкохолна пића; пића од воћа и воћни сокови; сирупи и други препарати за производњу пића.

---

(111) **69879** (181) **29.01.2025.**
(210) Ж- 2015-137 (220) 29.01.2015.
(151) 08.12.2015.
(732) **Privredno društvo za proizvodnju čokolade, bombona i peciva "Pionir" doo** ; Požeška 65b, Beograd, RS
(540)

(531) 05.07.01; 05.07.02; 08.03.01; 08.07.05; 25.01.01; 26.01.20; 27.05.01; 27.05.09; 29.01.02; 29.01.15
(591) жута, наранџаста, златна, бела, плава, тамно плава, црвена
(511) Кл. 30: жита за доручак - мусли производ.

---

(111) **69880** (181) **29.01.2025.**
(210) Ж- 2015-138 (220) 29.01.2015.
(151) 08.12.2015.
(732) **Privredno društvo za proizvodnju čokolade, bombona i peciva "Pionir" doo** ; Požeška 65b, Beograd, RS

(540)

(531) 02.09.01; 05.07.02; 05.07.24; 08.07.05; 25.01.01; 27.05.02; 27.05.09; 29.01.15
(591) жута, наранџаста, златна, бела, плава, тамно плава, црвена, зелена, љубичаста, бордо, браон.
(511) Кл. 30: жита за доручак - мусли производ.

---

(111) **69881** (181) **29.01.2025.**
(210) Ж- 2015-136 (220) 29.01.2015.
(151) 08.12.2015.
(732) **Privredno društvo za proizvodnju čokolade, bombona i peciva "Pionir" doo** ; Požeška 65b, Beograd, RS
(540)

(531) 02.09.01; 05.07.09; 08.01.22; 25.01.01; 26.01.20; 27.05.13; 27.05.24; 29.01.15
(591) црвена, бела, браон, жута, зелена, магента.
(511) Кл. 30: пуњени преливени масни бисквит.

---

(111) **69882** (181) **29.01.2025.**
(210) Ж- 2015-134 (220) 29.01.2015.
(151) 08.12.2015.
(732) **Privredno društvo za proizvodnju čokolade, bombona i peciva "Pionir" doo** ; Požeška 65b, Beograd, RS
(540)

(531) 02.09.01; 08.01.22; 08.07.05; 25.01.01; 26.01.20; 27.05.13; 27.05.24; 29.01.15
(591) црвена, бела, браон, жута
(511) Кл. 30: масни бисквит са какао преливом и какао пуњењем.

---

(111) **69883** (181) **29.01.2025.**
(210) Ж- 2015-135 (220) 29.01.2015.
(151) 08.12.2015.
(732) **Privredno društvo za proizvodnju čokolade, bombona i peciva "Pionir" doo** ; Požeška 65b, Beograd, RS

(540)

(531) 02.09.01; 05.07.11; 05.07.22; 08.01.22; 25.01.01; 26.01.20; 27.05.13; 27.05.24; 29.01.15
(591) црвена, бела, браон, жута, наранџаста, зелена.
(511) Кл. 30: пуњени преливени масни бисквит.

---

(111) **69884** (181) **29.01.2025.**
(210) Ж- 2015-133 (220) 29.01.2015.
(151) 08.12.2015.
(732) **Privredno društvo za proizvodnju čokolade, bombona i peciva "Pionir" doo** ; Požeška 65b, Beograd, RS
(540)

(531) 02.09.01; 05.07.16; 08.01.22; 25.01.01; 26.01.20; 27.05.13; 27.05.24; 29.01.15
(591) црвена, бела, браон, жута, магента, бордо и ружичаста.
(511) Кл. 30: пуњени преливени масни бисквит.

---

(111) **69885** (181) **29.01.2025.**
(210) Ж- 2015-132 (220) 29.01.2015.
(151) 08.12.2015.
(732) **Privredno društvo za proizvodnju čokolade, bombona i peciva "Pionir" doo** ; Požeška 65b, Beograd, RS
(540)

(531) 02.09.01; 08.01.22; 08.07.05; 25.01.01; 26.01.20; 27.05.13; 27.05.24; 29.01.15
(591) црвена, бела, браон, жута, плава.
(511) Кл. 30: масни бисквит са какао преливом и млечним пуњењем.

---

(111) **69886** (181) **29.01.2025.**
(210) Ж- 2015-131 (220) 29.01.2015.
(151) 08.12.2015.
(732) **Privredno društvo za proizvodnju čokolade, bombona i peciva "Pionir" doo** ; Požeška 65b, Beograd, RS

(540)

(531) 01.15.11; 03.07.09; 03.07.16; 08.01.22; 08.07.08; 25.01.01; 27.05.24; 29.01.04; 29.01.15
(591) плава, светло плава, цијан, бела, црвена, жута, браон, црна, наранџаста.
(511) Кл. 30: млечна чоколада са корн флексом.

---

(111) **69887** (181) **29.01.2025.**
(210) Ж- 2015-130 (220) 29.01.2015.
(151) 08.12.2015.
(732) **Privredno društvo za proizvodnju čokolade, bombona i peciva "Pionir" doo** ; Požeška 65b, Beograd, RS
(540)

(531) 02.09.01; 03.07.09; 03.07.16; 05.07.08; 08.01.22; 09.01.10; 25.01.01; 29.01.04; 29.01.15
(591) плава, светло плава, цијан, бела, црвена, зелена, браон, црна, тамно црвена, ружичаста.
(511) Кл. 30: млечна пуњена чоколада

---

(111) **69888** (181) **29.01.2025.**
(210) Ж- 2015-129 (220) 29.01.2015.
(151) 08.12.2015.
(732) **Privredno društvo za proizvodnju čokolade, bombona i peciva "Pionir" doo** ; Požeška 65b, Beograd, RS
(540)

(531) 02.09.01; 03.07.09; 03.07.16; 08.01.11; 08.01.22; 09.01.10; 25.01.01; 27.05.24; 29.01.04; 29.01.15
(591) плава, светло плава, цијан, бела, црвена, жута, зелена, браон, црна, тамно црвена, наранџаста
(511) Кл. 30: млечна чоколада са кексом са маслацем.

---

(111) **69889** (181) **29.01.2025.**
(210) Ж- 2015-127 (220) 29.01.2015.
(151) 08.12.2015.
(732) **Privredno društvo za proizvodnju čokolade, bombona i peciva "Pionir" doo** ; Požeška 65b, Beograd, RS
(540)

(531) 02.09.01; 03.07.09; 03.07.16; 08.01.22; 09.01.10; 25.01.01; 27.05.24; 29.01.15
(591) плава, светло плава, цијан, бела, црвена, браон, црна, тамно црвена, тамно плава
(511) Кл. 30: млечна чоколада са какао куглицама.

---

(111) **69890** (181) **29.01.2025.**
(210) Ж- 2015-128 (220) 29.01.2015.
(151) 08.12.2015.
(732) **Privredno društvo za proizvodnju čokolade, bombona i peciva "Pionir" doo** ; Požeška 65b, Beograd, RS
(540)

(531) 03.07.09; 03.07.16; 05.05.08; 05.07.01; 08.01.22; 09.01.10; 25.01.01; 29.01.04; 29.01.15
(591) плава, светло плава, цијан, бела, црвена, жута, зелена, браон, црна, тамно црвена
(511) Кл. 30: млечна чоколада са прерађевином од риже.

---

(111) **69891** (181) **29.09.2024.**
(210) Ж- 2014-1436 (220) 29.09.2014.
(151) 08.12.2015.
(732) **Preduzeće za trgovinu materijalima za digitalnu štampu Jet Direct doo, Beograd (Zemun)**; Ратарски Пут 27 д, 11080 Београд-Земун, RS
(540)

(531) 25.03.09; 27.05.01; 27.05.17; 29.01.01
(591) црвена, бела.
(511) Кл. 6: сигналне табле од метала, несветлеће и немеханичке; знаци од метала, несветлећи немеханички; огласне табле од метала.
Кл. 20: оквири за слике, производи од пластике: огласне табле; полице за библиотеке; штандови за новине; сталци за новине; табле за столове; полице за намештај; полице за складиштење; лајсне за урамљивање слика (рамове); кутије од пластике;

сандуци пластични; табле за поруке; мотке, стубови, неметални; натписи од пластике; надувани рекламни предмети; јарболи за заставе; лајсне за рамове за слике; сталци, постоља, штандови; рамови за слике; летвице за оквире за слике, нарочито за примену у промотивној индустрији.
Кл. 35: услуге оглашавања, оглашавачке агенције, дистрибуција рекламног материјала, организација сајамских и изложбених догађаја, продајне промоције за друге.

(111) **69892** (181) **03.02.2025.**
(210) Ж- 2015-158 (220) 03.02.2015.
(151) 09.12.2015.
(732) **Al-Zawra'a for Tobacco and Cigarettes Trading**; P.O. Box 941936, Amman 11194, JO
(740) ортачко адвокатско друштво "Стојковић & Прекајски", Његошева 28 А, Београд
(540)

(531) 10.01.12; 28.01.00; 28.11.00
(591) црна, бела.
(511) Кл. 4: индустријска уља и масти; мазива; једињења за скупљање, влажење и везивање прашине; горива (укључујући моторна течна горива) и материје за осветљавање; свеће и фитиљи за осветљење; ћумур; производи од ћумура; таблете ћумура за наргиле (шиша); угаљ; производи од угља; коцкасте таблете угља за наргиле (шиша).
Кл. 16: рекламне табле од папира или картона, коверте или кесе од папира за паковање, кутије од картона или папира, картонски чланци, карте, фасцикле од папира, заставе од папира, летци, папир за паковање, украсни папир, етикете за цигаре.
Кл. 34: дуван, сиров или обрађен; дувански производи, укључујући цигарете, цигаре, цигарилосе, дуван за цигарете, фино резани дуван за жвакање, цигарете са заменом за дуван (не у медицинске сврхе); ароматизовани дуван; меласа; дуван за шмркање; електронске цигарете; електронске наргиле; глава електронске наргиле; упаљачи; артикли за пушаче (укључујући упијајући папир за луле), табакере, секачи за цигаре, држачи за цигаре, контејнери плина за упаљаче, филтери цигарета, држачи за цигарете, муштикле, папир за цигарете, џепна машиница за савијање цигарета, кремен, паковање за очување влажности дувана, чистачи цеви за луле, регали за луле, дуван торбице, кутијице за шмркање, пљуваоница за кориснике дуванских производа, филтери жутог ћилибара за цигаре и цигарете, тегле дувана, муштикле од жутог ћилибара за цигаре и цигарете, пепељаре за луле и цигарете; биље за пушење; шибице; кутије за шибице; држачи шибица; дуван за наргиле; дуван меласа; супстанце за пушење (осим у медицинске сврхе или са лековитим дејством); ароматизоване мешавине дувана и меласе за употребу у наргилама; ароматизоване течности и растворљиви прашкови за употребу у наргилама; електронске луле; течност за електронске наргиле (е-течност) који се састоји од зачина у течном облику који се попуњавају електронски, кертрџи за електронске наргиле; наргиле (шиша); прибор или делови за наргиле (укључујући чиније и главе, црева, сталке, муштикле и филтере, уснице, торбе и кутије, вазе).

(111) **69893** (181) **30.12.2024.**
(210) Ж- 2014-2029 (220) 30.12.2014.
(151) 09.12.2015.
(732) **Друштво "Impact CTS" доо**; Грамшијева 8а, Нови Београд, RS
(740) Млађан Марјановић, Скендербегова 3/5, Београд
(540)

Kako i treba da bude

(511) Кл. 35: услуге оглашавања, услуге рекламирања, маркетиншка истраживања, компјутерско управљање подацима, професионалне пословне консултације, промоција продаје за друге, прикупљање информација у компјутерску базу података, систематизација информација у компјутерској бази података, рекламирање на рачунарској мрежи, услуге набавке за трећа лица, претраживање података у рачунарским базама података за трећа лица, презентација робе, презентација производа путем средстава комуникације, у сврху продаје на мало, услуге поређења цена, услуге продаје на мало, услуге продаје на мало путем глобалне компјутерске мреже, обезбеђивање приступа он-лине бази података за претраживање ради продаје робе и пружа ња услуга других,обезбеђивање он-лине водича за претраживање потражње ради лоцирања, организовања и презентације робе и услуга за друге он-лине продавце, обезбеђивање приступа разним базама података ради претраживања разних информација и података расположивих у општој компјутерској мрежи, компјутеризована тражња, поручивање и услуге он-лине дистрибуције на мало и велико општих трговинских артикала и робе за потрошаче, слање реклама за друге путем он-лине електронске комуникационе мреже, тражење и повраћај информација, сајтова и извора информација лоцираних на компјутерској мрежи за друге, маркетинг, услуге комерцијалног посредовања, преговарање и закључивање пословних трансакција за трећа лица, ажурирање и одржавање података у рачунарским базама података, пружање пословних информација путем интернет странице, консултације у пословању, консултације у вези са пословним организовањем, професионалне пословне консултације, помоћ у

пословном и индустријском управљању, канцеларијско пословање, услуге продаје путем лицитације, пословне процене, пословна истраживања.
Кл. 39: паковање робе, испорука робе, складиштење робе, транспортне услуге, умотавање и амбалажирање робе, организовање туристичких путовања, посредовање у транспорту, путничке резервације, резервације превоза.
Кл. 43: кетеринг хране и пића, агенције за смештај (хотелски, пансионски), изнајмљивање привременог смештаја, услуге резервисања хотела, кафићи, кафетерије, ресторани, изнајмљивање столова, столица, стакленог посуђа, изнајмљивање просторија за састанке, аутомта за воду за пиће, апарата за осветљење.

(111) **69894** (181) **18.02.2025.**
(210) Ж- 2015-253 (220) 18.02.2015.
(151) 09.12.2015.
(732) **FARMACEUTICAL BALKANS DOO**; Kumanički put bb, Novi Bečej, RS
(740) Живко Мијатовић & Партнерс , Светогорска 7, 11000 Београд
(540)

Inspiron

(511) Кл. 5: фармацеутски препарати.

(111) **69895** (181) **14.01.2025.**
(210) Ж- 2015-29 (220) 14.01.2015.
(151) 10.12.2015.
(732) **Бранко Филиповић**; Краља Петра Првог 1а, 11130 Калуђерица, RS
(540)

(531) 26.04.06; 26.05.24; 27.05.01; 29.01.01
(591) црна, сива, роза, бела.
(511) Кл. 30: сендвичи; пецива; брашно и производи од житарица; тесто, полупрерађен производ; хлеб; двопек; сосеви (додаци храни); преливи за салату; сосови за месо (умаци).
Кл. 35: изнајмљивање аутомата за продају; организовање сајмова у комерцијалне или рекламне сврхе; услуге набавке за трећа лица (куповина производа и пружање услуга за друге пословне субјекте); оглашавање; промоција продаје за друге.
Кл. 43: услуге обезбеђивања хране и пића; привремени смештај; кетеринг хране и пића; снек-барови; кантине; ресторани; ресторани за самопослуживање.

(111) **69896** (181) **09.02.2025.**
(210) Ж- 2015-182 (220) 09.02.2015.
(151) 10.12.2015.
(732) **ESENSA d.o.o.**; Viline Vode bb, SLobodna zona, Beograd-Palilula, RS
(540)

ZEODETOX

(511) Кл. 5: дијететски додаци (додаци исхрани) и фармацеутски препарати.

(111) **69897** (181) **09.02.2025.**
(210) Ж- 2015-180 (220) 09.02.2015.
(151) 10.12.2015.
(732) **ESENSA d.o.o.**; Viline Vode bb, SLobodna zona, Beograd-Palilula, RS
(540)

(531) 26.02.01; 26.11.09; 27.05.17; 29.01.03; 29.01.04
(591) зелена, плава.
(511) Кл. 5: дијететски додаци (додаци исхрани) и фармацеутски препарати.

(111) **69898** (181) **10.02.2025.**
(210) Ж- 2015-195 (220) 10.02.2015.
(151) 10.12.2015.
(732) **InfoDom d.o.o. za telematiku, trgovinu i gradjenje**; Andrije Žaje 61, 10000 Zagreb, Republika Hrvatska , HR
(740) Милена Игњатовић, Цвијићева бр.77/I, 11000 Београд
(540)

(531) 26.02.05; 27.05.02; 27.05.10; 27.05.21; 29.01.06
(591) бела и сива.
(511) Кл. 9: апарати и инструменти научни, поморски, геодетски, фотографски, кинематографски, оптички, за вагање, мерење, сигнализацију, контролу (инспекцију), спасавање и наставу; апарати и инструменти за провођење, прекид, трансформацију, акумулацију, регулисање или контролу електричне енергије; апарати за снимање, пренос и репродуковање звука или слике; магнетни носачи података, дискови за снимање; компакт дискови, ДВД и други дигитални носачи података; механизми за апарате који се покрећу новцем; регистар касе, рачунске машине, опрема за обраду података, рачунари; рачунарски софтвер; апарати за гашење пожара.

Кл. 42: научне и технолошке услуге, као и услуге истраживања и пројектовања у вези са њима; услуге индустријских анализа и истраживања; пројектовање и развој рачунарског хардвера и софтвера.

(111) **69899** (181) **05.02.2025.**
(210) Ж- 2015-163 (220) 05.02.2015.
(151) 11.12.2015.
(732) **Aleksandar Đurić**; Hopovska 2, Novi Sad, RS
(740) Адвокат Радован Ракић, Стражиловска 23, Нови Сад
(540)

(531) 26.04.01; 26.04.18; 27.05.08; 27.05.10; 29.01.13
(591) црвена, бела, црна.
(511) Кл. 35: оглашавање, рекламирање, рекламирање на радију, радио рекламирање.
Кл. 38: емитовање радио програма (радиодифузија, емитовање телевизијских програма, бежично емитовање.
Кл. 41: разонода, забава преко радија, продукција радио и телевизијских програма, забава преко телевизије.

(111) **69900** (181) **13.01.2025.**
(210) Ж- 2015-28 (220) 13.01.2015.
(151) 11.12.2015.
(732) **Sunce a.d.**; Staparski put bb, 25000 Sombor, RS
(740) Драгољуб Ћосовић, Дариа Остојић регистровани заступници за интелектуалну својину, Бул. Арсенија Чарнојевића 54/12, 11070 Нови Београд
(540)

(531) 01.03.18; 05.05.04; 25.01.06; 25.01.15; 25.07.21; 26.01.01; 27.05.09; 29.01.15
(591) жута, црвена, светло зелена, тамно зелена, браон, бела, окер, црна.
(511) Кл. 16: хартија, картон; штампане ствари; пластични материјал за паковање сунцокретовог уља; етикете, налепнице и амбалажа за паковање сунцокретовог уља ; билборди, штампани каталози и маркетиншки материјал за сунцокретово уље.
Кл. 29: сунцокретово уље.

ПРЕСТАНАК ВАЖНОСТИ РЕГИСТРОВАНИХ ЖИГОВА

Termination of Validity of Registered Trademarks

1. Због неплаћања таксе за одржавање права у периоду од 01.06.2015. године до 31.07.2015. године.

Жиг рег. бр. **4338** чији је носилац UNILEVER N.V., WEENA 455, 3013 AL ROTTERDAM, HOLANDIJA, NL, престао је да важи дана 16.6.2015. године.

Жиг рег. бр. **21094** чији је носилац UNILEVER N.V., WEENA 455, 3013 AL ROTTERDAM, NL, престао је да важи дана 10.6.2015. године.

Жиг рег. бр. **21105** чији је носилац SANYO ELECTRIC CO. LTD., 5-5, KEIHAN- HONDORI 2-CHOME, MORIGUCHI CITY, OSAKA, JP, престао је да важи дана 10.6.2015. године.

Жиг рег. бр. **21117** чији је носилац JT International SA, 1, Rue de la Gabelle, 1211 Geneva 26, CH, престао је да важи дана 10.6.2015. године.

Жиг рег. бр. **21134** чији је носилац REVLON CONSUMER PRODUCTS CORPORATION, 237 PARK AVENUE, NEW YORK, N.Y. 10017, US, престао је да важи дана 25.7.2015. године.

Жиг рег. бр. **21152** чији је носилац THE GILLETTE COMPANY, One Gillette Park, Boston, Massachusetts 02127, US, престао је да важи дана 25.7.2015. године.

Жиг рег. бр. **28218** чији је носилац ZORKA-PHARMA SA P.O., DD U MEŠOVITOJ SVOJINI ZA PROIZVODNJU FARMACEUTSKIH PROIZVODA I FINIH HEMIKALIJA, ŠABAC, NARODNIH HEROJA 1, YU, престао је да важи дана 15.7.2015. године.

Жиг рег. бр. **28219** чији је носилац ZORKA-PHARMA SA P.O., DD U MEŠOVITOJ SVOJINI ZA PROIZVODNJU FARMACEUTSKIH PROIZVODA I FINIH HEMIKALIJA, ŠABAC, NARODNIH HEROJA 1, YU, престао је да важи дана 15.7.2015. године.

Жиг рег. бр. **28243** чији је носилац Helsinn Healthcare SA, Via Pian Scairolo 9, 6912 Lugano, Switzerland, CH, престао је да важи дана 25.7.2015. године.

Жиг рег. бр. **28250** чији је носилац CARRERAS LIMITED, GLOBE HOUSE, 4 TEMPLE PLACE, LONDON WC2R 2PG, GB, престао је да важи дана 25.7.2015. године.

Жиг рег. бр. **38928** чији је носилац GALENIKA A.D., BEOGRAD, BATAJNIČKI DRUM B.B., YU, престао је да важи дана 20.6.2015. године.

Жиг рег. бр. **39073** чији је носилац GALENIKA a.d., BEOGRAD, BATAJNIČKI DRUM B.B., YU, престао је да важи дана 12.7.2015. године.

Жиг рег. бр. **39176** чији је носилац Farmaceutsko-hemijska industrija "ZDRAVLJE" akcionarsko društvo, LESKOVAC, VLAJKOVA 199, YU, престао је да важи дана 5.7.2015. године.

Жиг рег. бр. **40451** чији је носилац NSE PRODUCTS, INC., 75 West Center Street, Provo, Utah 84601, US, престао је да важи дана 7.6.2015. године.

Жиг рег. бр. **40494** чији је носилац AD "NOPAL", INDUSTRIJA ELEKTROINSTALACIONOG MATERIJALA, BAČKA PALANKA, OBROVAČKI PUT 58, YU, престао је да важи дана 2.6.2015. године.

Жиг рег. бр. **40936** чији је носилац GREEK COOPERATIVE CIGARETTE MANUFACTURING COMPANY S.A. SEKAP S.A., XANTHI, GR, престао је да важи дана 12.7.2015. године.

Жиг рег. бр. **40937** чији је носилац EASTMAN KODAK COMPANY, 343 STATE STREET, ROCHESTER, N.Y. 14650., US, престао је да важи дана 17.7.2015. године.

Жиг рег. бр. **40938** чији је носилац EASTMAN KODAK COMPANY, 343 STATE STREET, ROCHESTER, N.Y. 14650, US, престао је да важи дана 20.7.2015. године.

Жиг рег. бр. **40962** чији је носилац MARS INCORPORATED, 6885 ELM STREET, McLEAN, VIRGINIA 22101-3883, US, престао је да важи дана 13.6.2015. године.

Жиг рег. бр. **40963** чији је носилац MARS INCORPORATED, 6885 ELM STREET, McLEAN, VIRGINIA 22101-3883, US, престао је да важи дана 19.6.2015. године.

Жиг рег. бр. **40966** чији је носилац CCC ACQUISITION CORP. (A DELAWARE CORPORATION), 6040 BANDINI BOULEVARD, LOS ANGELES, CALIFORNIA 90040, US, престао је да важи дана 30.6.2015. године.

Жиг рег. бр. **40967** чији је носилац CCC ACQUISITION CORP (A DELAWARE CORPORATION),, 6040 BANDINI BOULEVARD, LOS ANGELES, CALIFORNIA 90040, US, престао је да важи дана 30.6.2015. године.

Жиг рег. бр. **40993** чији је носилац LEVI STRAUSS & CO., 1155 BATTERY STREET, SAN FRANCISCO, CALIFORNIA 94111, US, престао је да важи дана 21.7.2015. године.

Жиг рег. бр. **41010** чији је носилац "TREND COO", BEOGRAD, Trg Nikole Pašića 2, YU, престао је да важи дана 13.6.2015. године.

Жиг рег. бр. **41062** чији је носилац AD "NOPAL", INDUSTRIJA ELEKTROINSTALACIONOG MATERIJALA, BAČKA PALANKA, OBROVAČKI PUT 58, YU, престао је да важи дана 2.6.2015. године.

Жиг рег. бр. **41125** чији је носилац AD "NOPAL", INDUSTRIJA ELEKTROINSTALACIONOG MATERIJALA, BAČKA PALANKA, OBROVAČKI PUT 58, YU, престао је да важи дана 2.6.2015. године.

Жиг рег. бр. **41139** чији је носилац DEUTSCHE TELEKOM AG, GODESBERGER ALLEE 117, D-53175 BONN, DE, престао је да важи дана 26.7.2015. године.

Жиг рег. бр. **41381** чији је носилац DEUTSCHE TELEKOM AG, GODESBERGER ALLEE 117, D-53175 BONN, DE, престао је да важи дана 12.7.2015. године.

Жиг рег. бр. **41382** чији је носилац DEUTSCHE TELEKOM AG, GODESBERGER ALLEE 117, D-53175 BONN, DE, престао је да важи дана 12.7.2015. године.

Жиг рег. бр. **41383** чији је носилац DEUTSCHE TELEKOM AG, GODESBERGER ALLEE 117, D-53175 BONN, DE, престао је да важи дана 21.7.2015. године.

Жиг рег. бр. **41384** чији је носилац DEUTSCHE TELEKOM AG, GODESBERGER ALLEE 117, D-53175 BONN, DE, престао је да важи дана 21.7.2015. године.

Жиг рег. бр. **41385** чији је носилац DEUTSCHE TELEKOM AG, GODESBERGER ALLEE 117, D-53175 BONN, DE, престао је да важи дана 21.7.2015. године.

Жиг рег. бр. **41386** чији је носилац DEUTSCHE TELEKOM AG, GODESBERGER ALLEE 117, D-53175 BONN, DE, престао је да важи дана 26.7.2015. године.

Жиг рег. бр. **41389** чији је носилац DEUTSCHE TELEKOM AG, GODESBERGER ALLEE 117, D-53175 BONN, DE, престао је да важи дана 26.7.2015. године.

Жиг рег. бр. **41390** чији је носилац DEUTSCHE TELEKOM AG, GODESBERGER ALLEE 117, D-53175 BONN, DE, престао је да важи дана 26.7.2015. године.

Жиг рег. бр. **41445** чији је носилац NSE PRODUCTS, INC., 75 West Center Street, Provo, Utah 84601, US, престао је да важи дана 7.6.2015. године.

Жиг рег. бр. **41447** чији је носилац FARMACEUTSKO-HEMIJSKA INDUSTRIJA "ZDRAVLJE" AKCIONARSKO DRUŠTVO, LESKOVAC, VLAJKOVA 199, YU, престао је да важи дана 26.6.2015. године.

Жиг рег. бр. **42554** чији је носилац MARS INCORPORATED, 6885 ELM STREET, McLEAN, VIRGINIA 22101-3883, US, престао је да важи дана 26.6.2015. године.

Жиг рег. бр. **48855** чији је носилац KONCERN "SWISLION-TAKOVO" d.o.o. prehrambena industrija, Vaska Pope 4, 11000 Beograd, RS, престао је да важи дана 6.6.2015. године.

Жиг рег. бр. **48856** чији је носилац Koncern "Swisslion-Takovo" d.o.o. prehrambena industrija, Vaska Pope 4, 11000 Beograd, RS, престао је да важи дана 6.6.2015. године.

Жиг рег. бр. **48858** чији је носилац KESTNER SREĆKO, Podgorica, Ljubović br. 2, YU, престао је да важи дана 16.6.2015. године.

Жиг рег. бр. **48863** чији је носилац GALENIKA a.d., 11080 Beograd-Zemun, Batajnički drum b.b., YU, престао је да важи дана 15.6.2015. године.

Жиг рег. бр. **48872** чији је носилац INSTITUTE OF BEAUTY RUBELLA AG, Institute of Beauty Rubella AG, Bahnhofstrasse 11, CH-6300 Zug, CH, престао је да важи дана 9.6.2015. године.

Жиг рег. бр. **48875** чији је носилац KESTNER SREĆKO, Podgorica, Ljubović br. 2, YU, престао је да важи дана 18.7.2015. године.

Жиг рег. бр. **48876** чији је носилац KESTNER SREĆKO, Podgorica, Ljubović br. 2, YU, престао је да важи дана 26.7.2015. године.

Жиг рег. бр. **48972** чији је носилац "SUNCE" a.d. Fabrika ulja i biljnih masti, Staparski put bb, Sombor, YU, престао је да важи дана 12.7.2015. године.

Жиг рег. бр. **48976** чији је носилац INSTITUTE OF BEAUTY RUBELLA AG, Institute of Beauty Rubella AG, Bahnhofstrasse 11, CH-6300 Zug, CH, престао је да важи дана 9.6.2015. године.

Жиг рег. бр. **49001** чији је носилац INSTITUTE OF BEAUTY RUBELLA AG, Institute of Beauty Rubella AG, Bahnhofstrasse 11, CH-6300 Zug, CH, престао је да важи дана 9.6.2015. године.

Жиг рег. бр. **49368** чији је носилац INSTITUTE OF BEAUTY RUBELLA AG, Institute of Beauty Rubella AG, Bahnhofstrasse 11, CH-6300 Zug, CH, престао је да важи дана 9.6.2015. године.

Жиг рег. бр. **49681** чији је носилац INSTITUTE OF BEAUTY RUBELLA AG, Institute of Beauty Rubella AG, Bahnhofstrasse 11, CH-6300 Zug, CH, престао је да важи дана 9.6.2015. године.

Жиг рег. бр. **50061** чији је носилац GALENIKA a.d., 11080 Beograd-Zemun, Batajnički drum b.b., YU, престао је да важи дана 21.6.2015. године.

Жиг рег. бр. **51195** чији је носилац CASTOR MULTIMEDIA d.o.o., Črnomerec 97A, 10000 Zagreb, Hrvatska, HR, престао је да важи дана 2.6.2015. године.

Жиг рег. бр. **51208** чији је носилац "ANA FARM" d.o.o., 18300 Pirot, Save Kovačevića 55, YU, престао је да важи дана 9.6.2015. године.

Жиг рег. бр. **51211** чији је носилац Reckitt Benckiser N.V., Siriusdreef 14, 2132 WT, Hoofddorp, NL, престао је да важи дана 20.6.2015. године.

Жиг рег. бр. **51212** чији је носилац LAKAI, LTD. (California corporation), 955 Francisco Street, Torrance, California 90502, US, престао је да важи дана 20.6.2015. године.

Жиг рег. бр. **51271** чији је носилац CHEN GUANGXIN, rezident Narodne Republike Kine, Zhejiang provincija, oblast Quingtian, Shimen xiaoqu blok 37, stan 602, CN, престао је да важи дана 3.6.2015. године.

Жиг рег. бр. **51273** чији је носилац NEOGEN DOO, Branislava Nušića 5/2, Subotica, RS, престао је да важи дана 6.6.2015. године.

Жиг рег. бр. **51276** чији је носилац "DELTA SPORT", 11070 Novi Beograd, Milentija Popovića 7v, YU, престао је да важи дана 10.6.2015. године.

Жиг рег. бр. **51280** чији је носилац MICROSOFT CORPORATION, One Microsoft Way, Redmond, Washington 98052-6399, US, престао је да важи дана 13.6.2015. године.

Жиг рег. бр. **51281** чији је носилац DIAGEO NORTH AMERICA, INC., 801 Main Avenue, Norwalk CT 06851, US, престао је да важи дана 10.6.2015. године.

Жиг рег. бр. **51282** чији је носилац UNILEVER N.V., Weena 455, 3013 AL Rotterdam, Holandija, NL, престао је да важи дана 10.6.2015. године.

Жиг рег. бр. **51283** чији је носилац MAST-JAGERMEISTER AG, Jagermeisterstrasse 7-15, D-38296 Wolfenbuttel, DE, престао је да важи дана 13.6.2015. године.

Жиг рег. бр. **51315** чији је носилац BELUPO - Lijekovi i kozmetika d.d., Danica 5, 48000 Koprivnica, Republika Hrvatska, HR, престао је да важи дана 17.6.2015. године.

Жиг рег. бр. **51323** чији је носилац KATJES FASSIN GmbH + Co. KG, Dechant-Spunken-Strase 53-57, 46446 Emmerich, DE, престао је да важи дана 16.6.2015. године.

Жиг рег. бр. **51325** чији је носилац RA BRANDS, L.L.C. (Delaware limited liability company), 870 Remington Drive, Madison, North Carolina 27025, US, престао је да важи дана 22.6.2015. године.

Жиг рег. бр. **51330** чији је носилац ARCADIA GROUP BRANDS LIMITED, Colegrave House, 70 Berners Street, London W1T 3NL, GB, престао је да важи дана 24.6.2015. године.

Жиг рег. бр. **51331** чији је носилац ARCADIA GROUP BRANDS LIMITED, Colegrave House, 70 Berners Street, London W1T 3NL, GB, престао је да важи дана 24.6.2015. године.

Жиг рег. бр. **51332** чији је носилац ARCADIA GROUP BRANDS LIMITED, Colegrave House, 70 Berners Street, London W1T 3NL, GB, престао је да важи дана 24.6.2015. године.

Жиг рег. бр. **51337** чији је носилац BRITISH AMERICAN TOBACCO (Brands) Inc., 2711 Centerville Road, Suite 300, Wilmington, Delaware 19808, US, престао је да важи дана 28.6.2015. године.

Жиг рег. бр. **51370** чији је носилац Društvo sa ograničenom odgovornošću za trgovinu "SHEEP TWO", Knićaninova 45a, 26000 Pančevo, RS, престао је да важи дана 8.6.2015. године.

Жиг рег. бр. **51383** чији је носилац AGENCIJA CORE IMPULSE, 11080 Beograd, Prvomajska 4, YU, престао је да важи дана 3.6.2015. године.

Жиг рег. бр. **51384** чији је носилац SUR OZON, 11000 Beograd, Crnotravska 2a, YU, престао је да важи дана 10.6.2015. године.

Жиг рег. бр. **51411** чији је носилац KONFEKCIJA MMC Preduzeće za proizvodnju, trgovinu i usluge DOO Kraljevo, Dositejeva 19, 36000 Kraljevo, YU, престао је да важи дана 27.6.2015. године.

Жиг рег. бр. **51412** чији је носилац POSLOVNI SISTEM MERCATOR d.d., Dunajska cesta 107, 1113 Ljubljana, Slovenija, SI, престао је да важи дана 27.6.2015. године.

Жиг рег. бр. **51413** чији је носилац POSLOVNI SISTEM MERCATOR d.d., Dunajska cesta 107, 1113 Ljubljana, Slovenija, SI, престао је да важи дана 27.6.2015. године.

Жиг рег. бр. **51414** чији је носилац POSLOVNI SISTEM MERCATOR d.d., Dunajska cesta 107, 1113 Ljubljana, Slovenija, SI, престао је да важи дана 27.6.2015. године.

Жиг рег. бр. **51416** чији је носилац "BEASE CO" d.o.o., Preduzeće za trgovinu, marketing i usluge, 11000 Beograd, Nušićeva 27, YU, престао је да важи дана 24.6.2015. године.

Жиг рег. бр. **51417** чији је носилац POSLOVNI SISTEM MERCATOR d.d., Dunajska cesta 107, 1113 Ljubljana, Slovenija, SI, престао је да важи дана 27.6.2015. године.

Жиг рег. бр. **51418** чији је носилац PREDUZEĆE ZA PROIZVODNJU ČOKOLADE, BOMBONA I PECIVA "PIONIR" d.o.o., 11000 Beograd, Požeška 65/b, YU, престао је да важи дана 27.6.2015. године.

Жиг рег. бр. **51419** чији је носилац PREDUZEĆE ZA PROIZVODNJU ČOKOLADE, BOMBONA I PECIVA "PIONIR" d.o.o., 11000 Beograd, Požeška 65/b, YU, престао је да важи дана 27.6.2015. године.

Жиг рег. бр. **51420** чији је носилац PREDUZEĆE ZA PROIZVODNJU ČOKOLADE, BOMBONA I PECIVA "PIONIR" d.o.o., 11000 Beograd, Požeška 65/b, YU, престао је да важи дана 27.6.2015. године.

Жиг рег. бр. **51421** чији је носилац PREDUZEĆE ZA PROIZVODNJU ČOKOLADE, BOMBONA I PECIVA "PIONIR" d.o.o., 11000 Beograd, Požeška 65/b, YU, престао је да важи дана 27.6.2015. године.

Жиг рег. бр. **51422** чији је носилац PREDUZEĆE ZA PROIZVODNJU ČOKOLADE, BOMBONA I PECIVA "PIONIR" d.o.o., 11000 Beograd, Požeška 65/b, YU, престао је да важи дана 27.6.2015. године.

Жиг рег. бр. **51423** чији је носилац PREDUZEĆE ZA PROIZVODNJU ČOKOLADE, BOMBONA I PECIVA "PIONIR" d.o.o., 11000 Beograd, Požeška 65/b, YU, престао је да важи дана 27.6.2015. године.

Жиг рег. бр. **51424** чији је носилац PREDUZEĆE ZA PROIZVODNJU ČOKOLADE, BOMBONA I PECIVA "PIONIR" d.o.o., 11000 Beograd, Požeška 65/b, YU, престао је да важи дана 27.6.2015. године.

Жиг рег. бр. **51425** чији је носилац PREDUZEĆE ZA PROIZVODNJU ČOKOLADE, BOMBONA I PECIVA "PIONIR" d.o.o., 11000 Beograd, Požeška 65/b, YU, престао је да важи дана 27.6.2015. године.

Жиг рег. бр. **51426** чији је носилац PREDUZEĆE ZA PROIZVODNJU ČOKOLADE, BOMBONA I PECIVA "PIONIR" d.o.o., 11000 Beograd, Požeška 65/b, YU, престао је да важи дана 27.6.2015. године.

Жиг рег. бр. **51427** чији је носилац PREDUZEĆE ZA PROIZVODNJU ČOKOLADE, BOMBONA I PECIVA "PIONIR" d.o.o., 11000 Beograd, Požeška 65/b, YU, престао је да важи дана 27.6.2015. године.

Жиг рег. бр. **51428** чији је носилац PREDUZEĆE ZA PROIZVODNJU ČOKOLADE, BOMBONA I PECIVA "PIONIR" d.o.o., 11000 Beograd, Požeška 65/b, YU, престао је да важи дана 27.6.2015. године.

Жиг рег. бр. **51429** чији је носилац PREDUZEĆE ZA PROIZVODNJU ČOKOLADE, BOMBONA I PECIVA "PIONIR" d.o.o., 11000 Beograd, Požeška 65/b, YU, престао је да важи дана 27.6.2015. године.

Жиг рег. бр. **51430** чији је носилац PREDUZEĆE ZA PROIZVODNJU ČOKOLADE, BOMBONA I PECIVA "PIONIR" d.o.o., 11000 Beograd, Požeška 65/b, YU, престао је да важи дана 27.6.2015. године.

Жиг рег. бр. **51433** чији је носилац BRITISH AMERICAN TOBACCO (Brands) Inc., 2711 Centerville Road, Suite 300, Wilmington, Delaware 19808, US, престао је да важи дана 30.6.2015. године.

Жиг рег. бр. **51451** чији је носилац ADVANCED MICRO DEVICES, INC., One AMD Place, PO Box 3453, Sunnyvale, California 94088, US, престао је да важи дана 15.7.2015. године.

Жиг рег. бр. **51485** чији је носилац Bogdanović Miodrag, Cara Uroša 36, 11000 Beograd, RS, престао је да важи дана 29.7.2015. године.

Жиг рег. бр. **51486** чији је носилац AKCIONARSKO DRUŠTVO ZA PROIZVODNJU KONDITORSKIH PROIZVODA "SOKO-NADA ŠTARK", 11000 Beograd, Kumodraška 249, RS, престао је да важи дана 13.6.2015. године.

Жиг рег. бр. **51487** чији је носилац AKCIONARSKO DRUŠTVO ZA PROIZVODNJU KONDITORSKIH PROIZVODA "SOKO-NADA ŠTARK", 11000 Beograd, Kumodraška 249, RS, престао је да важи дана 13.6.2015. године.

Жиг рег. бр. **51488** чији је носилац Preduzeće za usluge u oblasti kvaliteta “AQA” d.o.o., Cvijićeva 31, 11000 Beograd , RS, престао је да важи дана 3.6.2015. године.

Жиг рег. бр. **51511** чији је носилац BENTLEY WORLDWIDE SHOES LIMITED, Imex Spaces, Atlantic Business Centre, Atlantic Street, Altringham, Cheshire WA14 5NQ, England, GB, престао је да важи дана 6.7.2015. године.

Жиг рег. бр. **51559** чији је носилац SOCIETE GENERALE YUGOSLAV BANKA A.D., 11070 Novi Beograd, Vladimira Popovića br. 6, RS, престао је да важи дана 13.6.2015. године.

Жиг рег. бр. **51562** чији је носилац FILIP MILOSAVLJEVIĆ, 11000 Beograd, Bulevar Kn. A. Karađorđevića 88, RS, престао је да важи дана 2.6.2015. године.

Жиг рег. бр. **51563** чији је носилац "TURIST INTERNACIONAL" DOO, Podgorica, Vaka Đurovića bb., ME, престао је да важи дана 6.6.2015. године.

Жиг рег. бр. **51566** чији је носилац PREDUZEĆE ZA TRGOVINU I SPOLJNO TRGOVINSKI PROMET "MPC" d.o.o. and Preduzeće za proizvodnju čokolade, bombona i peciva"PIONIR"d.o.o. Beograd, 11000 Beograd, Bulevar Mihajla Pupina 85b, YU and Požeška 65b, RS, престао је да важи дана 13.6.2015. године.

Жиг рег. бр. **51570** чији је носилац GALENIKA a.d., 11080 Zemun, Batajnički drum b.b., RS, престао је да важи дана 1.7.2015. године.

Жиг рег. бр. **51575** чији је носилац COMPAGNIE GERVAIS DANONE and COMPAGNIE GERVAIS DANONE, 126-130, rue Jules Guesde, 92300 Levallois-Perret, FR and 17, Boulevard Haussmann, 75009 Paris, Francuska, FR, престао је да важи дана 1.7.2015. године.

Жиг рег. бр. **51576** чији је носилац GALENIKA a.d., 11080 Zemun, Batajnički drum b.b., YU, престао је да важи дана 1.7.2015. године.

Жиг рег. бр. **51579** чији је носилац UNILEVER N.V., Weena 455, 3013 AL Rotterdam, The Netherlands, NL, престао је да важи дана 12.7.2015. године.

Жиг рег. бр. **51580** чији је носилац FOND EUROBALKANS, 11000 Beograd, Milovana Glišića 11, RS, престао је да важи дана 12.7.2015. године.

Жиг рег. бр. **51586** чији је носилац SELECT APPOINTMENTS (HOLDINGS) LIMITED, 2nd Floor, Churchill House, 26-30 Upper Marlborough Road, ST ALBANS, Herts, ALI 3UU, England, GB, престао је да важи дана 15.7.2015. године.

Жиг рег. бр. **51587** чији је носилац UNILEVER N.V., Weena 455 3013 AL Rotterdam, The Netherlands, NL, престао је да важи дана 15.7.2015. године.

Жиг рег. бр. **51590** чији је носилац ZVIJEZDA DIONIČARSKO DRUŠTVO ZA PROIZVODNJU, TRGOVINU I USLUGE, Marijana Čavića br. 1, Zagreb, HR, престао је да важи дана 18.7.2015. године.

Жиг рег. бр. **51591** чији је носилац 034, D.O.O., 34000 Kragujevac, Dragoslava Srejovića br. 89, RS, престао је да важи дана 18.7.2015. године.

Жиг рег. бр. **51594** чији је носилац RADOJKA NIKOLIĆ, 11000 Beograd, Poručnika Spasića i Mašere 20/5, RS, престао је да важи дана 20.7.2015. године.

Жиг рег. бр. **51626** чији је носилац PREDUZEĆE ZA TRGOVINU I SPOLJNO TRGOVINSKI PROMET "MPC" d.o.o. and Preduzeće za proizvodnju čokolade, bombona i peciva "PIONIR" doo, Beograd, 11000 Beograd, Bulevar Mihajla Pupina 85b, YU and Požeška 65b, RS, престао је да важи дана 13.6.2015. године.

Жиг рег. бр. **51655** чији је носилац UNILEVER N.V., Weena 455, 3013 AL Rotterdam, The Netherlands, NL, престао је да важи дана 1.7.2015. године.

Жиг рег. бр. **51679** чији је носилац ZANATSKA RADNJA "ZLATIBOR K", 31244 Šljivovice, RS,престао је да важи дана 11.7.2015. године.

Жиг рег. бр. **51680** чији је носилац ZANATSKA RADNJA "ZLATIBOR K", 31244 Šljivovice, RS, престао је да важи дана 11.7.2015. године.

Жиг рег. бр. **51681** чији је носилац "MANS PRODUCT" d.o.o., Preduzeće za spoljnu i unutrašnju trgovinu i proizvodnju, 11040 Beograd, Resavska br. 72, YU, престао је да важи дана 15.7.2015. године.

Жиг рег. бр. **51683** чији је носилац INDUSTRIJA PIVA I SOKOVA "TREBJESA" AD, Nikšić, Njegoševa 18, ME, престао је да важи дана 25.7.2015. године.

Жиг рег. бр. **51684** чији је носилац D.O.O ZA PROIZVODNJU, PRERADU, SPOLJNU I UNUTRAŠNJU TRGOVINU "TOMMAR", Selo Lepenica 17510 Vladičin Han, p.fah 39, RS, престао је да важи дана 25.7.2015. године.

Жиг рег. бр. **51690** чији је носилац PODRAVKA PREHRAMBENA INDUSTRIJA D.D., Ante Starčevića 34, HR-48000 Koprivnica, HR, престао је да важи дана 19.7.2015. године.

Жиг рег. бр. **51691** чији је носилац LIDL STIFTUNG & Co. KG, Stiftsbergstr. 1, 74167 Neckarsulm, Немачка, DE, престао је да важи дана 22.7.2015. године.

Жиг рег. бр. **51720** чији је носилац INDUSTRIJA PIVA I SOKOVA "TREBJESA" AD, Nikšić, Njegoševa 18, ME, престао је да важи дана 25.7.2015. године.

Жиг рег. бр. **51722** чији је носилац MICROSOFT CORPORATION, One Microsoft Way, Redmond, Washington 98052-6399, US, престао је да важи дана 22.7.2015. године.

Жиг рег. бр. **51758** чији је носилац GALENIKA a.d., 11080 Beograd - Zemun, Batajnički drum b.b., RS, престао је да важи дана 1.7.2015. године.

Жиг рег. бр. **51760** чији је носилац ESTETIC UVEMA d.o.o., HR-1000 Zagreb, Zeleni trg 2, HR, престао је да важи дана 26.7.2015. године.

Жиг рег. бр. **51801** чији је носилац U.S. Steel Serbia, d.o.o., Smederevo, Goranska 12, RS, престао је да важи дана 20.6.2015. године.

Жиг рег. бр. **51807** чији је носилац AKCIONARSKO DRUŠTVO ZA PROIZVODNJU KONDITORSKIH PROIZVODA "SOKO-NADA ŠTARK", 11000 Beograd, Kumodraška 249, RS, престао је да важи дана 13.6.2015. године.

Жиг рег. бр. **51815** чији је носилац CHIPITA Industrial and Commercial Company S.A. Greece (distinctive title: CHIPITA S.A.), 12th klm National Road Athens-Lamia, Metamorphossis, 14452 ATTICA, GR, престао је да важи дана 8.7.2015. године.

Жиг рег. бр. **51873** чији је носилац PREDUZEĆE ZA USLUGE IZ OBLASTI ODNOSA SA JAVNOŠĆU I MEDIJA KONSALTING "OLAF&MC ATEER" DOO, 11000 Beograd, Hilandarska br. 4, RS, престао је да важи дана 1.6.2015. године.

Жиг рег. бр. **51874** чији је носилац PREDUZEĆE ZA PRUŽANJE USLUGA "PROJEKTINOVA" DOO, 11000 Beograd, Čiče romanijskog br. 14, RS, престао је да важи дана 1.6.2015. године.

Жиг рег. бр. **52018** чији је носилац GENEL D.O.O., Novi Sad, Trg Dositeja Obradovića 7, YU, престао је да важи дана 4.7.2015. године.

Жиг рег. бр. **52025** чији је носилац PODRAVKA PREHRAMBENA INDUSTRIJA D.D., Ante Starčevića 34, HR-48000 Koprivnica, HR, престао је да важи дана 19.7.2015. године.

Жиг рег. бр. **52170** чији је носилац PROIZVODNO TRGOVINSKO PREDUZEĆE "BIG BULL" .>O.O. and Kompanija "BIG-BULL" d.o.o., Bačinci, Sremska 36, YU and Bačinci, Sremska 36, RS, престао је да важи дана 6.7.2015. године.

Жиг рег. бр. **52206** чији је носилац ANESTA AG, Baarestrasse 23, 6300 Zug, Switzerland, CH, престао је да важи дана 27.6.2015. године.

Жиг рег. бр. **52207** чији је носилац POSLOVNI SISTEM MERCATOR d.d., Dunajska cesta 107, 1113 Ljubljana, Slovenija, SI, престао је да важи дана 27.6.2015. године.

Жиг рег. бр. **52212** чији је носилац POSLOVNI SISTEM MERCATOR d.d., Dunajska cesta 107, 1113 Ljubljana, Slovenija, SI, престао је да важи дана 27.6.2015. године.

Жиг рег. бр. **52254** чији је носилац KRAS MESNOPREDELOVALNA INDUSTRIJA d.d. and KRAS BEO DOO BEOGRAD, Šepulje 31, 6210 Sežana, Slovenija, SI and Miška Jovanovića 16-18, Beograd, RS, престао је да важи дана 27.7.2015. године.

Жиг рег. бр. **52302** чији је носилац "MANS PRODUCT" d.o.o., Preduzeće za spoljnu i unutrašnju trgovinu i proizvodnju, 11040 Beograd, Resavska br. 72, YU, престао је да важи дана 15.7.2015. године.

Жиг рег. бр. **52305** чији је носилац ANETHUM EXPORT IMPORT, Preduzeće za spoljnu i unutrašnju trgovinu, 11000 Beograd, Gandijeva 216, YU престао је да важи дана 1.6.2015. године.

Жиг рег. бр. **52415** чији је носилац GENEL D.O.O., Novi Sad, Trg Dositeja Obradovića 7, YU престао је да важи дана 4.7.2015. године.

Жиг рег. бр. **52416** чији је носилац SUMMIT TRADING D.O.O., Niš, Koste Stamenkovića 11, RS престао је да важи дана 18.7.2015. године.

Жиг рег. бр. **52419** чији је носилац KUĆA STIL, D.O.O., Nušićeva 12a, 11000 Beograd, YU, престао је да важи дана 17.6.2015. године.

Жиг рег. бр. **52425** чији је носилац RADNJA ZA PROIZVODNJU ODEĆE "MODNI STUDIO GAJIĆ", Gajić Mićo, Borča-Palilula, Ivana Milutinovića 81F, RS, престао је да важи дана 15.6.2015. године.

Жиг рег. бр. **52836** чији је носилац MITTAL STEEL TECHNOLOGIES LIMITED and MITTAL STEEL TECHNOLOGIES LIMITED, 3rd Floor, Les Cascades, Edith Cavell Street, Port Louis, Mauricijus, MU and IFS Court, 28, Cybercity, Ebene, Mauricijus, MU, престао је да важи дана 2.6.2015. године.

Жиг рег. бр. **52844** чији је носилац KATJES FASSIN GmbH + Co. KG, Dechant-Sprunken-Strasse 53-57, 46446 Emmerich, DE, престао је да важи дана 16.6.2015. године.

Жиг рег. бр. **52850** чији је носилац SOCIETE DES PRODUITS NESTLE S.A., 1800 Vevey, Switzerland, CH, престао је да важи дана 17.6.2015. године.

Жиг рег. бр. **52851** чији је носилац KUĆA STIL, D.O.O., Nušićeva 12a, 11000 Beograd, RS престао је да важи дана 17.6.2015. године.

Жиг рег. бр. **52859** чији је носилац SHL HOLDING D.o.o., 11000 Beograd, Aleksandra Stambolijskog 26a, RS, престао је да важи дана 15.7.2015. године.

Жиг рег. бр. **52861** чији је носилац 1. Nenad Dimitrov, Novi Beograd, Otona Župančića 38/24; 2. Vesna Kovačević, Novi Beograd, Gandijeva 99a; 3. Igor Kovačević, Novi Beograd, Gandijeva 99a; 4. Danko Mraković, Beograd, Mirocka 6/III, , RS, престао је да важи дана 22.6.2015. године.

Жиг рег. бр. **52873** чији је носилац MOTOROLA, INC., a Delaware corporation, 1303 E. Algonquin Road, Schaumburg, IL 60196, US, престао је да важи дана 18.7.2015. године.

Жиг рег. бр. **53040** чији је носилац KONCERN "SWISSLION - TAKOVO" d.o.o., prehrambena industrija", 11000 Beograd, Vaska Pope br. 4, RS, престао је да важи дана 4.7.2015. године.

Жиг рег. бр. **53061** чији је носилац Nectar, d.o.o., Novosadski put 9, 21400 Bačka Palanka, RS, престао је да важи дана 29.7.2015. године.

Жиг рег. бр. **53093** чији је носилац GENEL D.O.O., Novi Sad, Trg Dositeja Obradovća 7, RS, престао је да важи дана 7.7.2015. године.

Жиг рег. бр. **53118** чији је носилац "VISARIS" d.o.o. Preduzeće za proizvodnju, trgovinu i usluge, 11000 Beograd, Velemajstora Bore Kostića br. 5, RS, престао је да важи дана 1.6.2015. године.

Жиг рег. бр. **53146** чији је носилац "DELTA SPORT", Novi Beograd, Milentija Popovića 7v, RS, престао је да важи дана 7.6.2015. године.

Жиг рег. бр. **53220** чији је носилац EUROCONTRACT D.O.O. Preduzeće za inženjering, proizvodnju, promet i usluge, 11000 Beograd, Šantićeva 5/II, RS, престао је да важи дана 6.7.2015. године.

Жиг рег. бр. **53288** чији је носилац OMLADINA JUGOSLOVENSKE ASOCIJACIJE ZA BORBU PROTIV SIDE, 27. Marta 35, Beograd, RS, престао је да важи дана 4.7.2015. године.

Жиг рег. бр. **53302** чији је носилац "SUNCE" a.d. Fabrika ulja i biljnih masti, Staparski put b.b. , Sombor, RS, престао је да важи дана 12.7.2015. године.

Жиг рег. бр. **53317** чији је носилац MILAN MILIĆEVIĆ, Selo Velika Krsna, 11400 Mladenovac, RS, престао је да важи дана 2.6.2015. године.

Жиг рег. бр. **53324** чији је носилац DEVNYA-CEMENT P.L.C., Devnya 9160, Industrial Zone, Bulgaria, BG, престао је да важи дана 29.6.2015. године.

Жиг рег. бр. **53370** чији је носилац MILAN MILIĆEVIĆ, Selo Velika Krsna, 11400 Mladenovac, RS престао је да важи дана 2.6.2015. године.

Жиг рег. бр. **53381** чији је носилац MILAN MILIĆEVIĆ, Selo Velika Krsna, 11400 Mladenovac, RS престао је да важи дана 2.6.2015. године.

Жиг рег. бр. **53432** чији је носилац "SUNCE" a.d. Fabrika ulja i biljnih masti, Staparski put b.b., Sombor, RS, престао је да важи дана 12.7.2015. године.

Жиг рег. бр. **53433** чији је носилац "SUNCE" a.d. Fabrika ulja i biljnih masti, Staparski put b.b., Sombor, RS, престао је да важи дана 12.7.2015. године.

Жиг рег. бр. **53435** чији је носилац "SUNCE" a.d. Fabrika ulja i biljnih masti, Steparski put b.b., Sombor, RS, престао је да важи дана 12.7.2015. године.

Жиг рег. бр. **53436** чији је носилац "SUNCE" a.d. Fabrika ulja i biljnih masti, Staparski put b.b., Sombor, RS, престао је да важи дана 12.7.2015. године.

Жиг рег. бр. **53580** чији је носилац "Grand prom" a.d. za proizvodnju, promet i usluge, Novi Beograd, Surčinska 6a, RS, престао је да важи дана 29.7.2015. године.

Жиг рег. бр. **53600** чији је носилац DIAGEO SCOTLAND LIMITED, Edinburgh Park, 5 Lochside Way, Edinburgh EH12 9DT, United Kingdom, GB, престао је да важи дана 7.7.2015. године.

Жиг рег. бр. **53604** чији је носилац Zanatska zadruga "UNIVERZAL", Čačak, Braće Glišića 7, Poslovni centar Novi Beograd, Jurija Gagarina 120, RS, престао је да важи дана 6.7.2015. године.

Жиг рег. бр. **53747** чији је носилац PREDUZEĆE "VATROSPREM" AD, Proizvodnja i promet vatrogasnih sprava i uredjaja, 11000 Beograd, Kumodraška br. 240, RS, престао је да важи дана 23.6.2015. године.

Жиг рег. бр. **53775** чији је носилац MITTAL STEEL TECHNOLOGIES LIMITED, IFS COURT, 28, CYBERCITY, EBENE, MU, престао је да важи дана 26.7.2015. године.

Жиг рег. бр. **55799** чији је носилац Nectar, d.o.o., Novosadski put 9, 21400 Bačka Palanka, YU, престао је да важи дана 29.7.2015. године.

ОБЈАВА УПИСАНИХ ПРОМЕНА РЕГИСТРОВАНИХ ЖИГОВА од 01.12.2015. до 31.01.2016.године

Publications of Entered Changes of Registered Trademarks from December 1th 2015 to January 31th 2015

1. Промена имена и/или адресе

Име и/или адреса носиоца жига рег.број **11102** промењена је у Ingersoll-Rand Company (New Jersey corporation), 800 D Beaty Street, Davidson, North Carolina 28036, US

Име и/или адреса носиоца жига рег.број **12543** промењена је у Borax Europe Limited, 6 St James's Square, London, SW1Y 4AD, UK

Име и/или адреса носиоца жига рег.број **12544** промењена је у Borax Europe Limited, 6 St James's Square, London, SW1Y 4AD, UK

Име и/или адреса носиоца жига рег.број **12731** промењена је у TITAN, varnostni sistemi zaklepanja d.d., Kovinarska 28, 1241 Kamnik, SI

Име и/или адреса носиоца жига рег.број **12731** промењена је у DOM-TITAN d.d., Kovinarska cesta 28, 1241 Kamnik, SI

Име и/или адреса носиоца жига рег.број **12732** промењена је у TITAN, varnostni sistemi zaklepanja d.d., Kovinarska 28, 1241 Kamnik, SI

Име и/или адреса носиоца жига рег.број **12732** промењена је у DOM-TITAN d.d., Kovinarska cesta 28, 1241 Kamnik, SI

Име и/или адреса носиоца жига рег.број **14146** промењена је у Borax Europe Limited, 6 St James's Square, London, SW1Y 4 AD, UK

Име и/или адреса носиоца жига рег.број **16683** промењена је у D & M Holdings Inc., 2-1, Nisshin-cho, Kawasaki-ku, Kawasaki-shi, Kanagawa 210-8569, JP

Име и/или адреса носиоца жига рег.број **16683** промењена је у D & M Holdings Inc., 2-1, Nisshin-cho, Kawasaki-ku, Kawasaki-shi, Kanagawa 210-8569, JP

Име и/или адреса носиоца жига рег.број **16813** промењена је у NIKON CORPORATION, 2-15-3, Konan, Minato-ku, Tokyo, JP

Име и/или адреса носиоца жига рег.број **16834** промењена је у NIKON CORPORATION, 2-15-3, Konan, Minato-ku, Tokyo, JP

Име и/или адреса носиоца жига рег.број **17612** промењена је у DBA Lux 1 S.A., 560A, rue de Neudorf, 2220 Luxembourg, LU

Име и/или адреса носиоца жига рег.број **24663** промењена је у TREMCO INCORPORATED, 3735 GREEN ROAD BEACHWOOD, OHIO 44122, US

Име и/или адреса носиоца жига рег.број **28379** промењена је у ALLEGIANCE CORPORATION, 1430 Waukegan Road, KB-1A, McGaw Park, Illinois 60085, US

Име и/или адреса носиоца жига рег.број **28524** промењена је у HEMOFARM A.D. farmaceutsko-hemijska industrija Vršac, Beogradski put bb, 26300 Vršac, RS

Име и/или адреса носиоца жига рег.број **28525** промењена је у HEMOFARM A.D. farmaceutsko-hemijska industrija Vršac, Beogradski put bb, 26300 Vršac, RS

Име и/или адреса носиоца жига рег.број **28532** промењена је у HEMOFARM A.D. farmaceutsko-hemijska industrija Vršac, Beogradski put bb, 26300 Vršac, RS

Име и/или адреса носиоца жига рег.број **28675** промењена је у KONICA MINOLTA, INC., 2-7-2 Marunouchi, Chiyoda-ku, Tokyo, JP

Име и/или адреса носиоца жига рег.број **30201** промењена је у TRUSSARDI S.P.A., Piazza Della Scala, 5, l-20121 Milano, IT

Име и/или адреса носиоца жига рег.број **30202** промењена је у TRUSSARDI S.P.A., Piazza Della Scala,5, l-20121 Milano, IT

Име и/или адреса носиоца жига рег.број **33159** промењена је у RADENSKA, d.d. RADENCI, Boračeva 37, Sl-9252 Radenci, SI

Име и/или адреса носиоца жига рег.број **33854** промењена је у MONTFORT SERVICES SDN.BHD., Unit 1001, 10th Floor, Star House, 3 Salisbury Road, Tsimshatsu, Kowloon, HK

Име и/или адреса носиоца жига рег.број **35699** промењена је у OSHKOSH B'GOSH, INC., 3438 Peachtree Road NE, Suite 1800, Atlanta, Georgia 30326, US

Име и/или адреса носиоца жига рег.број **36823** промењена је у OSHKOSH B'GOSH, INC., 3438 Peachtree Road NE, Suite 1800, Atlanta, Georgia 30326, US

Име и/или адреса носиоца жига рег.број **36824** промењена је у OSHKOSH B'GOSH, INC., 3438 Peachtree Road NE, Suite 1800, Atlanta, Georgia 30326, US

Име и/или адреса носиоца жига рег.број **37766** промењена је у Abercrombie & Fitch Europe Sagl, Via Moree, 6850 Mendrisio, CH

Име и/или адреса носиоца жига рег.број **39270** промењена је у HEMOFARM A.D. farmaceutsko-hemijska industrija Vršac, Beogradski put b.b., 26300 Vršac, RS

Име и/или адреса носиоца жига рег.број **39287** промењена је у HEMOFARM A.D. farmaceutsko-hemijska industrija Vršac, Beogradski put bb, 26300 Vršac, RS

Име и/или адреса носиоца жига рег.број **39288** промењена је у HEMOFARM A.D. farmaceutsko-hemijska industrija Vršac, Beogradski put bb, 26300 Vršac, RS

Име и/или адреса носиоца жига рег.број **39289** промењена је у HEMOFARM A.D. farmaceutsko-hemijska industrija Vršac, Beogradski put bb, 26300 Vršac, RS

Име и/или адреса носиоца жига рег.број **39290** промењена је у HEMOFARM A.D. farmaceutsko-hemijska industrija Vršac, Beogradski put bb, 26300 Vršac, RS

Име и/или адреса носиоца жига рег.број **39291** промењена је у HEMOFARM A.D. farmaceutsko-hemijska industrija Vršac, Beogradski put bb, 26300 Vršac, RS

Име и/или адреса носиоца жига рег.број **39292** промењена је у HEMOFARM A.D. farmaceutsko-hemijska industrija Vršac, Beogradski put bb, 26300 Vršac, RS

Име и/или адреса носиоца жига рег.број **39376** промењена је у HEMOFARM A.D. farmaceutsko-hemijska industrija Vršac, Beogradski put bb, 26300 Vršac, RS

Име и/или адреса носиоца жига рег.број **39380** промењена је у HEMOFARM A.D. farmaceutsko-hemijska industrija Vršac, Beogradski put bb, 26300 Vršac, RS

Име и/или адреса носиоца жига рег.број **41044** промењена је у KEEBLER COMPANY, One Kellogg Square, Battle Creek, Michigan, US

Име и/или адреса носиоца жига рег.број **41352** промењена је у COMMAX CO.,LTD., 494, Dunchon-daero, Jungwon-gu, Seongnam-si, Gyeonggi-do, KR

Име и/или адреса носиоца жига рег.број **41433** промењена је у Bauer Hockey Corp. , 60 rue Jean-Paul-Cayer, Blainville, Québec J7C0N9, CA

Име и/или адреса носиоца жига рег.број **41542** промењена је у BSN medical Limited, Willerby, Hull,East Yorkshire HU10 6FE, England, UK

Име и/или адреса носиоца жига рег.број **41913** промењена је у Cloetta Slovakia s.r.o., Ul. Zeppelina 5, LEVICE 93401, SK

Име и/или адреса носиоца жига рег.број **41973** промењена је у Discovery Communications, LLC, (Delaware limited liability company), One Discovery Place, Silver Spring, Maryland 20910, US

Име и/или адреса носиоца жига рег.број **41989** промењена је у Metsä Board Corporation, Revontulenpuisto 2, FI-02100 Espoo, FI

Име и/или адреса носиоца жига рег.број **42205** промењена је у Ingersoll-Rand Company (New Jersey corporation), 800 D Beaty Street, Davidson, North Carolina 28036, US

Име и/или адреса носиоца жига рег.број **42326** промењена је у Bayer Pharma Aktiengesellschaft, Müllerstrasse 178, 13342 Berlin, DE

Име и/или адреса носиоца жига рег.број **42327** промењена је у Bayer Pharma Aktiengesellschaft, Müllerstrasse 178, 13342 Berlin, DE

Име и/или адреса носиоца жига рег.број **45866** промењена је у "Grand prom" doo. za proizvodnju, promet i usluge Beograd, Surčinska 6a, Beograd-Novi Beograd, RS

Име и/или адреса носиоца жига рег.број **45869** промењена је у "Grand prom" doo. za proizvodnju, promet i usluge Beograd, Surčinska 6a, Beograd-Novi Beograd, RS

Име и/или адреса носиоца жига рег.број **45870** промењена је у "Grand prom" doo. za proizvodnju, promet i usluge Beograd, Surčinska 6a, Beograd-Novi Beograd, , RS

Име и/или адреса носиоца жига рег.број **45871** промењена је у "Grand prom" doo. za proizvodnju, promet i usluge Beograd, Surčinska 6a, Beograd-Novi Beograd, RS

Име и/или адреса носиоца жига рег.број **46825** промењена је у "Grand prom" doo. za proizvodnju, promet i usluge, Beograd-Novi Beograd, Surčinska 6a, RS

Име и/или адреса носиоца жига рег.број **48118** промењена је у "Grand prom" doo. za proizvodnju, promet i usluge Beograd, Surčinska 6a, Beograd-Novi Beograd, RS

Име и/или адреса носиоца жига рег.број **48777** промењена је у "Grand prom" doo. za proizvodnju, promet i usluge Beograd, Surčinska 6a, Beograd-Novi Beograd, RS

Име и/или адреса носиоца жига рег.број **48890** промењена је у "Grand prom" doo. za proizvodnju, promet i usluge Beograd, Surčinska 6a, Beograd-Novi Beograd, RS

Име и/или адреса носиоца жига рег.број **49507** промењена је у HEMOFARM A.D. farmaceutsko-hemijska industrija Vršac, Beogradski put bb, 26300 Vršac, RS

Име и/или Име или адреса носиоца жига рег.број **49898** промењена је у Abercrombie & Fitch Europe Sagl, Via Moree, 6850 Mendrisio, CH

Име и/или адреса носиоца жига рег.број **50255** промењена је у Philip Morris Operations a.d. and BRITISH AMERICAN TOBACCO VRANJE AD 12. februar 74, Niš , RS and Stefana Prvovenčanog 209, Vranje, RS

Име и/или адреса носиоца жига рег.број **50684** промењена је у PharmaSwiss d.o.o., Батајнички друм 5А, 11080 Земун, Београд, RS

Име и/или адреса носиоца жига рег.број **50997** промењена је у "Grand prom" doo. za proizvodnju, promet i usluge Beograd, Surčinska 6a, Beograd-Novi Beograd, RS

Име и/или адреса носиоца жига рег.број **51012** промењена је у "Grand prom" doo. za proizvodnju, promet i usluge Beograd, Surčinska 6a, Beograd-Novi Beograd, RS

Име и/или адреса носиоца жига рег.број **51215** промењена је у PROTON SYSTEM doo, Viline vode bb, Slobodna zona Beograd, 11000 Beograd, RS

Име и/или адреса носиоца жига рег.број **51371** промењена је у "Grand prom" doo. za proizvodnju, promet i usluge Beograd, Surčinska 6a, Beograd-Novi Beograd, RS

Име и/или адреса носиоца жига рег.број **51617** промењена је у "Grand prom" doo. za proizvodnju, promet i usluge Beograd, Surčinska 6a, Beograd-Novi Beograd, RS

Име и/или адреса носиоца жига рег.број **51893** промењена је у HEMOFARM A.D., farmaceutsko-hemijska industrija Vršac, Beogradski put bb, 26300 Vršac, RS

Име и/или адреса носиоца жига рег.број **52022** промењена је у Panasonic Corporation, 1006, Oaza Kadoma, Kadoma-shi, Osaka 571-8501, JP

Име и/или адреса носиоца жига рег.број **52079** промењена је у HEMOFARM A.D. farmaceutsko-hemijska industrija Vršac, Beogradski put bb, 26300 Vršac, RS

Име и/или адреса носиоца жига рег.број **52185** промењена је у "Grand prom" doo. za proizvodnju, promet i usluge, Beograd-Novi Beograd, Surčinska 6a , RS

Име и/или адреса носиоца жига рег.број **52308** промењена је у "Beogradska kulturna mreža" d.o.o. Beograd, Milutina Milankovića 82, 11070 Novi Beograd, RS

Име и/или адреса носиоца жига рег.број **52319** промењена је у Razor USA LLC, 12723 166th Street, Cerritos, California 90703, US

Име и/или адреса носиоца жига рег.број **52463** промењена је у RANBAXY LABORATORIES LIMITED, A-41, Industrial Area Phase VIII-A, SAS Nagar, Punjab 160071, IN

Име и/или адреса носиоца жига рег.број **52520** промењена је у "Grand prom" doo. za proizvodnju, promet i usluge Beograd, Surčinska 6a, Beograd-Novi Beograd, RS

Име и/или адреса носиоца жига рег.број **52568** промењена је у Panasonic Corporation, 1006, Oaza Kadoma, Kadoma-shi, Osaka 571-8501, JP

Име и/или адреса носиоца жига рег.број **53136** промењена је у Welch Foods Inc., A Cooperative, 300 Baker Avenue, Suite 101, Concord, MA 01742, US

Име и/или адреса носиоца жига рег.број **54868** промењена је у "Grand prom" doo. za proizvodnju, promet i usluge, Beograd-Novi Beograd, Surčinska 6a, RS

Име и/или адреса носиоца жига рег.број **55907** промењена је у Schiedel GmbH, Friedrich-Schiedel- Strasse 2-6, 4542 Nussbach, AT

Име и/или адреса носиоца жига рег.број **56159** промењена је у "Grand prom" doo. za proizvodnju, promet i usluge Beograd, Surčinska 6a, Beograd-Novi Beograd, RS

Име и/или адреса носиоца жига рег.број **56352** промењена је у "Grand prom" doo. za proizvodnju, promet i usluge Beograd, Surčinska 6a, Beograd-Novi Beograd, RS

Име и/или адреса носиоца жига рег.број **58244** промењена је у KYB CORPORATION, World Trade Center Bldg., 4-1, Hamamatsu-cho, 2-chome, Minato-ku, Tokyo, JP

Име и/или адреса носиоца жига рег.број **58495** промењена је у KYB CORPORATION, World Trade Center Bldg., 4-1, Hamamatsu-cho, 2-chome, Minato-ku, Tokyo, JP

Име и/или адреса носиоца жига рег.број **59190** промењена је у "Grand prom" doo. za proizvodnju, promet i usluge Beograd, Surčinska 6a, Beograd-Novi Beograd, RS

Име и/или адреса носиоца жига рег.број **59318** промењена је у "Grand prom" doo. za proizvodnju, promet i usluge Beograd, Surčinska 6a, Beograd-Novi Beograd, RS

Име и/или адреса носиоца жига рег.број **59320** промењена је у "Grand prom" doo. za proizvodnju, promet i usluge Beograd, Surčinska 6a, Beograd-Novi Beograd, RS

Име и/или адреса носиоца жига рег.број **59445** промењена је у "Grand prom" doo. za proizvodnju, promet i usluge Beograd, Surčinska 6a, Beograd-Novi Beograd, RS

Име и/или адреса носиоца жига рег.број **59508** промењена је у HYUNDAI IBT CO.,LTD., 106, Apogongdan-gil, Apo-eup, Gimcheon-si, Gyeongsangbuk-do, 467-701, KR

Име и/или адреса носиоца жига рег.број **59750** промењена је у "Grand prom" doo. za proizvodnju, promet i usluge Beograd, Surčinska 6a, Beograd-Novi Beograd, RS

Име и/или адреса носиоца жига рег.број **60414** промењена је у "Grand prom" doo. za proizvodnju, promet i usluge Beograd, Surčinska 6a, Beograd-Novi Beograd, RS

Име и/или адреса носиоца жига рег.број **60415** промењена је у "Grand prom" doo. za proizvodnju, promet i usluge Beograd, Surčinska 6a, Beograd-Novi Beograd, RS

Име и/или адреса носиоца жига рег.број **60416** промењена је у "Grand prom" doo. za proizvodnju, promet i usluge Beograd, Surčinska 6a, Beograd-Novi Beograd, RS

Име и/или адреса носиоца жига рег.број **60875** промењена је у Patrón Spirits International AG, Quaistrasse 11, 8200 Schaffhausen, CH

Име и/или адреса носиоца жига рег.број **60876** промењена је у Patrón Spirits International AG, Quaistrasse 11, 8200 Schaffhausen, CH

Име и/или адреса носиоца жига рег.број **61018** промењена је у Patrón Spirits International AG, Quaistrasse 11, 8200 Schaffhausen, CH

Име и/или адреса носиоца жига рег.број **61019** промењена је у Patrón Spirits International AG, Quaistrasse 11, 8200 Schaffhausen, CH

Име и/или адреса носиоца жига рег.број **61408** промењена је у "Grand prom" doo. za proizvodnju, promet i usluge Beograd, Surčinska 6a, Beograd-Novi Beograd, RS

Име и/или адреса носиоца жига рег.број **61552** промењена је у "Grand prom" doo. za proizvodnju, promet i usluge Beograd, Surčinska 6a, Beograd-Novi Beograd, RS

Име и/или адреса носиоца жига рег.број **61963** промењена је у "Grand prom" doo. za proizvodnju, promet i usluge, Beograd-Novi Beograd, Surčinska 6a, RS

Име и/или адреса носиоца жига рег.број **62480** промењена је у Abercrombie & Fitch Europe Sagl, Via Moree, 6850 Mendrisio, CH

Име и/или адреса носиоца жига рег.број **62551** промењена је у "Grand prom" doo. za proizvodnju, promet i usluge Beograd, Surčinska 6a, Beograd-Novi Beograd, RS

Име и/или адреса носиоца жига рег.број **62649** промењена је у "Grand prom" doo. za proizvodnju, promet i usluge Beograd, Surčinska 6a, Beograd-Novi Beograd, , RS

Име и/или адреса носиоца жига рег.број **62650** промењена је у "Grand prom" doo. za proizvodnju, promet i usluge Beograd, Surčinska 6a, Beograd-Novi Beograd, RS

Име и/или адреса носиоца жига рег.број **62844** промењена је у "Grand prom" doo. za proizvodnju, promet i usluge Beograd, Surčinska 6a, Beograd-Novi Beograd, RS

Име и/или адреса носиоца жига рег.број **62845** промењена је у "Grand prom" doo. za proizvodnju, promet i usluge Beograd, Surčinska 6a, Beograd-Novi Beograd, RS

Име и/или адреса носиоца жига рег.број **63149** промењена је у "Grand prom" doo. za proizvodnju, promet i usluge Beograd, Surčinska 6a, Beograd-Novi Beograd, RS

Име и/или адреса носиоца жига рег.број **63150** промењена је у "Grand prom" doo. za proizvodnju, promet i usluge Beograd, Surčinska 6a, Beograd-Novi Beograd, RS

Име и/или адреса носиоца жига рег.број **63151** промењена је у "Grand prom" doo. za proizvodnju, promet i usluge Beograd, Surčinska 6a, Beograd-Novi Beograd, RS

Име и/или адреса носиоца жига рег.број **63583** промењена је у CONCEPTA DOO, Toplice Milana 12 Novi Sad, RS

Име и/или адреса носиоца жига рег.број **63584** промењена је у CONCEPTA DOO, Toplice Milana 12 Novi Sad, RS

Име и/или адреса носиоца жига рег.број **63585** промењена је у CONCEPTA DOO, Toplice Milana 12 Novi Sad, RS

Име и/или адреса носиоца жига рег.број **63586** промењена је у CONCEPTA DOO, Toplice Milana 12 Novi Sad, RS

Име и/или адреса носиоца жига рег.број **63587** промењена је у CONCEPTA DOO, Toplice Milana 12 Novi Sad, RS

Име и/или адреса носиоца жига рег.број **63664** промењена је у CONCEPTA DOO, Toplice Milana 12 Novi Sad, RS

Име и/или адреса носиоца жига рег.број **63665** промењена је у CONCEPTA DOO, Toplice Milana 12 Novi Sad, RS

Име и/или адреса носиоца жига рег.број **63666** промењена је у CONCEPTA DOO, Toplice Milana 12 Novi Sad, RS

Име и/или адреса носиоца жига рег.број **63716** промењена је у Coors Brewing Company, 1801 California Street, Suite 4600, Denver, Colorado 80202, US

Име и/или адреса носиоца жига рег.број **63720** промењена је у CONCEPTA DOO, Toplice Milana 12 Novi Sad, RS

Име и/или адреса носиоца жига рег.број **63721** промењена је у CONCEPTA DOO, Toplice Milana 12 Novi Sad, RS

Име и/или адреса носиоца жига рег.број **65919** промењена је у CONCEPTA DOO, Toplice Milana 12 Novi Sad, RS

Име и/или адреса носиоца жига рег.број **63811** промењена је у "Grand prom" doo. za proizvodnju, promet i usluge Beograd, Surčinska 6a, Beograd-Novi Beograd, RS

Име и/или адреса носиоца жига рег.број **63812** промењена је у "Grand prom" doo. za proizvodnju, promet i usluge Beograd, Surčinska 6a, Beograd-Novi Beograd, RS

Име и/или адреса носиоца жига рег.број **63814** промењена је у "Grand prom" doo. za proizvodnju, promet i usluge Beograd, Surčinska 6a, Beograd-Novi Beograd, RS

Име и/или адреса носиоца жига рег.број **63826** промењена је у Samsung C&T Corporation, 67, Sejong-Daero, Jung-gu, Seoul, KR

Име и/или адреса носиоца жига рег.број **64369** промењена је у NIKON CORPORATION, 2-15-3, Konan, Minato-ku, Tokyo, JP

Име и/или адреса носиоца жига рег.број **64427** промењена је у NIKON CORPORATION, 2-15-3, Konan, Minato-ku, Tokyo, JP

Име и/или адреса носиоца жига рег.број **64899** промењена је у "Grand prom" doo. za proizvodnju, promet i usluge Beograd, Surčinska 6a, Beograd-Novi Beograd, RS

Име и/или адреса носиоца жига рег.број **66244** промењена је у Kandit d.o.o. za proizvodnju bombona i čokolade, Vukovarska cesta 239, 31000 Osijek, HR

Име и/или адреса носиоца жига рег.број **66283** промењена је у Kandit d.o.o. za proizvodnju bombona i čokolade, Vukovarska cesta 239, 31000 Osijek, HR

Име и/или адреса носиоца жига рег.број **67246** промењена је у NIKON CORPORATION, 2-15-3, Konan, Minato-ku, Tokyo, JP

Име и/или адреса носиоца жига рег.број **68682** промењена је у The William Carter Company, 3438 Peachtree Road NE, Suite 1800, Atlanta, Georgia 30326, US

Име и/или адреса носиоца жига рег.број **68911** промењена је у Dragan Janković and Ana Janković
Tadeuša Košćuška 64/72, 11000 Beograd-Stari Grad, RS and Tadeuša Košćuška 64/72, 11000 Beograd-Stari Grad, RS

Име и/или адреса носиоца жига рег.број **69208** промењена је у KANDIT d.o.o. za proizvodnju bombona i čokolade, Vukovarska cesta 239, 31000 Osijek, HR

Име и/или адреса носиоца жига рег.број **69209** промењена је у KANDIT d.o.o. za proizvodnju bombona i čokolade, Vukovarska cesta 239, 31000 Osijek, HR

Име и/или адреса носиоца жига рег.број **69210** промењена је у KANDIT d.o.o. za proizvodnju bombona i čokolade, Vukovarska cesta 239, 31000 Osijek, HR

Име и/или адреса носиоца жига рег.број **69211** промењена је у KANDIT d.o.o. za proizvodnju bombona i čokolade, Vukovarska cesta 239, 31000 Osijek, HR

Име и/или адреса носиоца жига рег.број **69212** промењена је у KANDIT d.o.o. za proizvodnju bombona i čokolade, Vukovarska cesta 239, 31000 Osijek, HR

Име и/или адреса носиоца жига рег.број **69213** промењена је у KANDIT d.o.o. za proizvodnju bombona i čokolade, Vukovarska cesta 239, 31000 Osijek, HR

Име и/или адреса носиоца жига рег.број **69568** промењена је у KANDIT d.o.o. za proizvodnju bombona i čokolade, Vukovarska cesta 239, 31000 Osijek, HR

Име и/или адреса носиоца жига рег.број **69569** промењена је у KANDIT d.o.o. za proizvodnju bombona i čokolade, Vukovarska cesta 239, 31000 Osijek, HR

2. Пренос права

За жиг бр. **16683** извршен је пренос на D & M Holdings Inc. , 2-1 Marunouchi 2-chome, Chiyoda-ku, Tokyo 100-0005, JP

За жиг бр. **17205** извршен је пренос на MEBLO INT d.o.o., Kromberk, Industrijska cesta 5, 5000 Nova Gorica, SI;

За жиг бр. **20339** извршен је пренос на Fater S.p.A,Via Alessandro Volta 10, 65129 Pescara , IT;

За жиг бр. **26558** извршен је пренос на AM Retail Group, Inc.,512 Seventh Avenue, New York, New York 10018-4202, US;

За жиг бр. **26560** извршен је пренос на AM Retail Group, Inc.,512 Seventh Avenue, New York, New York 10018-4202, US;

За жиг бр. **28323** извршен је пренос на Swisslion Group d.o.o. Novi Sad,Partizanska 42, 21000 Novi Sad, RS;

За жиг бр. **28355** извршен је пренос на Momentive Performance Materials Inc.,260 Hudson River Road, Waterford, New York 12188, US;

За жиг бр. **28628** извршен је пренос на AM Retail Group, Inc.,512 Seventh Avenue, New York, New York 10018-4202, US;

За жиг бр**. 30812** извршен је пренос на IMG Universe, LLC,11 Madison Avenue, New York, NY 10010, US;

За жиг бр. **32432** извршен је пренос на Novo Nordisk Health Care AG,Thurgauerstrasse 36/38, 8050 Zürich, CH;

За жиг бр. **32433** извршен је пренос на Novo Nordisk Health Care AG,Thurgauerstrasse 36/38, 8050 Zürich, CH;

За жиг бр. **32434** извршен је пренос на Novo Nordisk Health Care AG,Thurgauerstrasse 36/38, 8050 Zürich, CH;

За жиг бр. **32963** извршен је пренос на Novo Nordisk Health Care AG,Thurgauerstrasse 36/38, 8050 Zürich, CH;

За жиг бр. **36073** извршен је пренос на MAHOU, S.A.,Calle Titan 15, Madrid, ES;

За жиг бр. **36075** извршен је пренос на MAHOU, S.A.,Calle Titan 15, Madrid, ES;

За жиг бр. **36079** извршен је пренос на MAHOU, S.A.,Calle Titan 15, Madrid, ES;

За жиг бр. **42326** извршен је пренос на Bayer Oy, Pansiontie 47, 20210 Turku, FI;

За жиг бр. **42327** извршен је пренос на Bayer Oy, Pansiontie 47, 20210 Turku, FI;

За жиг бр. **42645** извршен је пренос на "Swisslion Group" d.o.o. Novi Sad,Partizanska 42, 21000 Novi Sad, RS;

За жиг бр. **42710** извршен је пренос на 3E (CYPRUS) LIMITED, 9 Fragoglissias, 151 25 Marousi, Attika, GR;

За жиг бр. **42710** извршен је пренос на COCA-COLA HBC SERVICES MEPE, 9, Fragoklissias Str., Marousi, GR;

За жиг бр. **44625** извршен је пренос на Ben Sherman IP Holdings LP,c/o Marquee Brands, 50 West 57th Street, 5th Floor, New York, NY 10019, US;

За жиг бр. **46618** извршен је пренос на IMG Universe, LLC, 11 Madison Avenue, New York, NY 10010, US;

За жиг бр. **47153** извршен је пренос на 3E (CYPRUS) LIMITED, 9 Fragoglissias, 151 25 Marousi, Attika, GR;

За жиг бр. **47153** извршен је пренос на COCA-COLA HBC SERVICES MEPE, 9, Fragoklissias Str., 151 25 Marousi, Athens, GR;

За жиг бр. **48888** извршен је пренос на Koninklijke Douwe Egberts B.V., Oosterdoksstraat 80, 1011 DK Amsterdam, NL;

За жиг бр. **51677** извршен је пренос на Жарко Сакан и Лазар Сакан,Османа Ђикића 17, Београд, RS и Османа Ђикића 17, Београд, RS;

За жиг бр. **52463** извршен је пренос на Sun Pharmaceutical Industries Limited, SUN HOUSE, CTS No. 201 B/1, Western Express Highway, Goregaon (E), Mumbai 400063,Maharashtra, IN;

За жиг бр. **52656** извршен је пренос на Лазар Сакан и Жарко Сакан ,Османа Ђикића 17, Београд, RS и Османа Ђикића 17, Београд, RS;

За жиг бр. **53740** извршен је пренос на AKCIONARSKO DRUŠTVO INDUSTRIJA MLEKA I MLEČNIH PROIZVODA IMLEK, PADINSKA SKELA, Industrijsko naselje bb, Padinska Skela, Beograd-Palilula, RS;

За жиг бр. 53813 извршен је пренос на AKCIONARSKO DRUŠTVO INDUSTRIJA MLEKA I MLEČNIH PROIZVODA IMLEK, PADINSKA SKELA, Industrijsko naselje bb, Padinska Skela, Beograd-Palilula, RS;

За жиг бр. **54211** извршен је пренос на Procter & Gamble International Operations S.A.,47, route de Saint-Georges, 1213 Petit-Lancy, CH;

За жиг бр. **54502** извршен је пренос на AKCIONARSKO DRUŠTVO INDUSTRIJA MLEKA I MLEČNIH PROIZVODA IMLEK, PADINSKA SKELA, Industrijsko naselje bb, Padinska Skela, Beograd-Palilula, RS;

За жиг бр. **54517** извршен је пренос на AKCIONARSKO DRUŠTVO INDUSTRIJA MLEKA I MLEČNIH PROIZVODA IMLEK, PADINSKA SKELA, Industrijsko naselje bb, Padinska Skela, Beograd-Palilula, RS;

За жиг бр. **54518** извршен је пренос на AKCIONARSKO DRUŠTVO INDUSTRIJA MLEKA I MLEČNIH PROIZVODA IMLEK, PADINSKA SKELA, Industrijsko naselje bb, Padinska Skela, Beograd-Palilula, RS;

За жиг бр. **54530** извршен је пренос на AKCIONARSKO DRUŠTVO INDUSTRIJA MLEKA I MLEČNIH PROIZVODA IMLEK, PADINSKA SKELA, Industrijsko naselje bb, Padinska Skela, Beograd-Palilula, RS;

За жиг бр. **54533** извршен је пренос на AKCIONARSKO DRUŠTVO INDUSTRIJA MLEKA I MLEČNIH PROIZVODA IMLEK, PADINSKA SKELA, Industrijsko naselje bb, Padinska Skela, Beograd-Palilula, RS;

За жиг бр. **54534** извршен је пренос на AKCIONARSKO DRUŠTVO INDUSTRIJA MLEKA I MLEČNIH PROIZVODA IMLEK, PADINSKA SKELA, Industrijsko naselje bb, Padinska Skela, Beograd-Palilula, RS;

За жиг бр. **54542** извршен је пренос на AKCIONARSKO DRUŠTVO INDUSTRIJA MLEKA I MLEČNIH PROIZVODA IMLEK, PADINSKA SKELA, Industrijsko naselje bb, Padinska Skela, Beograd-Palilula, RS;

За жиг бр. **54596** извршен је пренос на AKCIONARSKO DRUŠTVO INDUSTRIJA MLEKA I MLEČNIH PROIZVODA IMLEK, PADINSKA SKELA, Industrijsko naselje bb, Padinska Skela, Beograd-Palilula, RS;

За жиг бр. **54609** извршен је пренос на Лазар Сакан и Жарко Сакан ,Османа Ђикића 17, Београд, RS;

За жиг бр. **54886** извршен је пренос на AKCIONARSKO DRUŠTVO INDUSTRIJA MLEKA I MLEČNIH PROIZVODA IMLEK, PADINSKA SKELA,Industrijsko naselje bb, Padinska Skela, Beograd-Palilula, RS;

За жиг бр. **54958** извршен је пренос на Лазар Сакан и Жарко Сакан ,Османа Ђикића 17, Београд, RS;

За жиг бр. **55185** извршен је пренос на Fater S.p.A,Via Alessandro Volta 10, 65129 Pescara , IT;

За жиг бр. **55352** извршен је пренос на 3E (CYPRUS) LIMITED, 9 Fragoglissias, 151 25 Marousi, Attika, GR;

За жиг бр. **55352** извршен је пренос на COCA-COLA HBC SERVICES MEPE,9, Fragoklissias Str., Maroussi, GR;

За жиг бр. **55353** извршен је пренос на 3E (CYPRUS) LIMITED, 9 Fragoglissias, 151 25 Marousi, Attika, GR;

За жиг бр. **55353** извршен је пренос на COCA-COLA HBC SERVICES MEPE,9, Fragoklissias Str., Maroussi, GR;

За жиг бр. **55585** извршен је пренос на KOMPAS Turistično podjetje d.d., Pražakova ulica 4, 1000 Ljubljana , SI;

За жиг бр. **55967** извршен је пренос на "Swisslion Group" d.o.o. Novi Sad, Partizanska 42, 21000 Novi Sad, RS;

За жиг бр. **56057** извршен је пренос на AKCIONARSKO DRUŠTVO INDUSTRIJA MLEKA I MLEČNIH PROIZVODA IMLEK, PADINSKA SKELA, Industrijsko naselje bb, Padinska Skela, Beograd-Palilula, RS;

За жиг бр. **56302** извршен је пренос на KOMPAS Turistično podjetje d.d., Pražakova ulica 4, 1000 Ljubljana , SI;

За жиг бр. **56391** извршен је пренос на AKCIONARSKO DRUŠTVO INDUSTRIJA MLEKA I MLEČNIH PROIZVODA IMLEK, PADINSKA SKELA, Industrijsko naselje bb, Padinska Skela, Beograd-Palilula, RS;

За жиг бр. **56392** извршен је пренос на AKCIONARSKO DRUŠTVO INDUSTRIJA MLEKA I MLEČNIH PROIZVODA IMLEK, PADINSKA SKELA, Industrijsko naselje bb, Padinska Skela, Beograd-Palilula, RS;

За жиг бр. **56536** извршен је пренос на Fater S.p.A.,Via Alessandro Volta 10, 65129 Pescara , IT;

За жиг бр. **57290** извршен је пренос на Fater S.p.A.,Via Alessandro Volta 10, 65129 Pescara , IT;

За жиг бр. **57584** извршен је пренос на "Swisslion Group" d.o.o. Novi Sad, Partizanska 42, 21000 Novi Sad, RS;

За жиг бр. **57628** извршен је пренос на JOHNSON & JOHNSON (New Jersey corporation),One Johnson & Johnson Plaza, New Brunswick, New Jeresey , US;

За жиг бр. **57896** извршен је пренос на ABC-MART, Inc.,1-11-5 Jinnan, Shibuya-ku, Tokyo 150-0041, JP;

За жиг бр. **58309** извршен је пренос на AKCIONARSKO DRUŠTVO INDUSTRIJA MLEKA I MLEČNIH PROIZVODA IMLEK, PADINSKA SKELA, Industrijsko naselje bb, Padinska Skela, Beograd-Palilula, RS;

За жиг бр. **58318** извршен је пренос на KOLID INTERNATIONAL DOO BEOGRAD, Maglajska 24, 11000 Beograd, RS;

За жиг бр. **58658** извршен је пренос на AKCIONARSKO DRUŠTVO INDUSTRIJA MLEKA I MLEČNIH PROIZVODA IMLEK, PADINSKA SKELA, Industrijsko naselje bb, Padinska Skela, Beograd-Palilula, RS;

За жиг бр. **58659** извршен је пренос на AKCIONARSKO DRUŠTVO INDUSTRIJA MLEKA I MLEČNIH PROIZVODA IMLEK, PADINSKA SKELA, Industrijsko naselje bb, Padinska Skela, Beograd-Palilula, RS;

За жиг бр. **58660** извршен је пренос на AKCIONARSKO DRUŠTVO INDUSTRIJA MLEKA I MLEČNIH PROIZVODA IMLEK, PADINSKA SKELA, Industrijsko naselje bb, Padinska Skela, Beograd-Palilula, RS;

За жиг бр. **60181** извршен је пренос на MONSTER BEVERAGE CORPORATION, 1 Monster Way, Corona, California 92879, US

За жиг бр. **60181** извршен је пренос на ENERGY BEVERAGES LLC, 1 Monster Way, Corona, California 92879 , US;

За жиг бр. **60487** извршен је пренос на AKCIONARSKO DRUŠTVO INDUSTRIJA MLEKA I MLEČNIH PROIZVODA IMLEK, PADINSKA SKELA, Industrijsko naselje bb, Padinska Skela, Beograd-Palilula, RS;

За жиг бр. **61502** извршен је пренос на AKCIONARSKO DRUŠTVO INDUSTRIJA MLEKA I MLEČNIH PROIZVODA IMLEK, PADINSKA SKELA, Industrijsko naselje bb, Padinska Skela, Beograd-Palilula, RS;

За жиг бр. **62725** извршен је пренос на AKCIONARSKO DRUŠTVO INDUSTRIJA MLEKA I MLEČNIH PROIZVODA IMLEK, PADINSKA SKELA, Industrijsko naselje bb, Padinska Skela, Beograd-Palilula, RS;

За жиг бр. **62848** извршен је пренос на MONSTER BEVERAGE CORPORATION, 1 Monster Way, Corona, California 92879, US

За жиг бр. **62848** извршен је пренос на ENERGY BEVERAGES LLC, 1 Monster Way, Corona, California 92879, US;

За жиг бр. **63179** извршен је пренос на AKCIONARSKO DRUŠTVO INDUSTRIJA MLEKA I MLEČNIH PROIZVODA IMLEK, PADINSKA SKELA, Industrijsko naselje bb, Padinska Skela, Beograd-Palilula, RS;

За жиг бр. **63218** извршен је пренос на ALFA WASSERMANN S.p.A,Via Enrico Fermi 1, Frazione Alanno Scalo, 65020 ALANNO (PE), IT;

За жиг бр. **63433** извршен је пренос на MONSTER BEVERAGE CORPORATION, 1 Monster Way, Corona, California 92879, US

За жиг бр. **63433** извршен је пренос на ENERGY BEVERAGES LLC, 1 Monster Way, Corona, California 92879, US;

За жиг бр. **63520** извршен је пренос на MONSTER BEVERAGE CORPORATION, 1 Monster Way, Corona, California 92879, US

За жиг бр. **63520** извршен је пренос на ENERGY BEVERAGES LLC, 1 Monster Way, Corona, California 92879, US;

За жиг бр. **63583** извршен је пренос на Preduzeće za proizvodnju, trgovinu i usluge TEAM-CHEM DOO NIŠ, Cara Dušana 54-72 TPC Dušanov Bazar" lokal 123, Niš , RS;

За жиг бр. **63584** извршен је пренос на Preduzeće za proizvodnju, trgovinu i usluge "TEAM-CHEM" DOO NIŠ, Cara Dušana 54-72 TPC Dušanov Bazar" lokal 123, Niš , RS;

За жиг бр. **63585** извршен је пренос на Preduzeće za proizvodnju, trgovinu i usluge "TEAM-CHEM" DOO NIŠ, Cara Dušana 54-72 TPC Dušanov Bazar" lokal 123, Niš , RS;

За жиг бр. **63586** извршен је пренос на Preduzeće za proizvodnju, trgovinu i usluge "TEAM-CHEM" DOO NIŠ, Cara Dušana 54-72 TPC Dušanov Bazar" lokal 123 , Niš, RS;

За жиг бр. **63587** извршен је пренос на Preduzeće za proizvodnju, trgovinu i usluge "TEAM-CHEM" DOO NIŠ, Cara Dušana 54-72 TPC Dušanov Bazar" lokal 123, Niš, RS;

За жиг бр. **63664** извршен је пренос на Preduzeće za proizvodnju, trgovinu i usluge "TEAM-CHEM" DOO NIŠ, Cara Dušana 54-72 TPC Dušanov Bazar" lokal 123, Niš, RS;

За жиг бр. **63665** извршен је пренос на Preduzeće za proizvodnju, trgovinu i usluge "TEAM-CHEM" DOO NIŠ, Cara Dušana 54-72 TPC Dušanov Bazar" lokal 12 , Niš, RS;

За жиг бр. **63666** извршен је пренос на Preduzeće za proizvodnju, trgovinu i usluge "TEAM-CHEM" DOO NIŠ, Cara Dušana 54-72 TPC Dušanov Bazar" lokal 123, Niš, RS;

За жиг бр. **63693** извршен је пренос на AKCIONARSKO DRUŠTVO INDUSTRIJA MLEKA I MLEČNIH PROIZVODA IMLEK, PADINSKA SKELA, Industrijsko naselje bb, Padinska Skela, Beograd-Palilula, RS;

За жиг бр. **63720** извршен је пренос на Preduzeće za proizvodnju, trgovinu i usluge "TEAM-CHEM" DOO NIŠ, Cara Dušana 54-72 TPC Dušanov Bazar" lokal 123, Niš, RS;

За жиг бр. **63721** извршен је пренос на Preduzeće za proizvodnju, trgovinu i usluge "TEAM-CHEM" DOO NIŠ, Cara Dušana 54-72 TPC Dušanov Bazar" lokal 123, Niš, RS;

За жиг бр. **65919** извршен је пренос на Preduzeće za proizvodnju, trgovinu i usluge "TEAM-CHEM" DOO NIŠ,Cara Dušana 54-72 TPC Dušanov Bazar " lokal 123, Niš, RS;

За жиг бр. **63895** извршен је пренос на AKCIONARSKO DRUŠTVO INDUSTRIJA MLEKA I MLEČNIH PROIZVODA IMLEK, PADINSKA SKELA, Industrijsko naselje bb, Padinska Skela, Beograd-Palilula, RS;

За жиг бр. **64244** извршен је пренос на MONSTER BEVERAGE CORPORATION, 1 Monster Way, Corona, California 92879, US

За жиг бр. **64244** извршен је пренос на ENERGY BEVERAGES LLC,1 Monster Way, Corona, California 92879, US;

За жиг бр. **64697** извршен је пренос на AKCIONARSKO DRUŠTVO INDUSTRIJA MLEKA I MLEČNIH PROIZVODA IMLEK, PADINSKA SKELA, Industrijsko naselje bb, Padinska Skela, Beograd-Palilula, RS;

За жиг бр. **64698** извршен је пренос на AKCIONARSKO DRUŠTVO INDUSTRIJA MLEKA I MLEČNIH PROIZVODA IMLEK, PADINSKA SKELA, Industrijsko naselje bb, Padinska Skela, Beograd-Palilula, RS;

За жиг бр. **64739** извршен је пренос на Avigilon Corporation,Box 378, #101-1001 West Broadway, V6H4E4 Vancouver, CA;

За жиг бр. **65152** извршен је пренос на AKCIONARSKO DRUŠTVO INDUSTRIJA MLEKA I MLEČNIH PROIZVODA IMLEK, PADINSKA SKELA, Industrijsko naselje bb, Padinska Skela, Beograd-Palilula, RS;

За жиг бр. **65153** извршен је пренос на AKCIONARSKO DRUŠTVO INDUSTRIJA MLEKA I MLEČNIH PROIZVODA IMLEK, PADINSKA SKELA, Industrijsko naselje bb, Padinska Skela, Beograd-Palilula, RS;

За жиг бр. **65154** извршен је пренос на AKCIONARSKO DRUŠTVO INDUSTRIJA MLEKA I MLEČNIH PROIZVODA IMLEK, PADINSKA SKELA, Industrijsko naselje bb, Padinska Skela, Beograd-Palilula, RS;

За жиг бр. **65405** извршен је пренос на "Swisslion Group" d.o.o. Novi Sad, Partizanska 42, 21000 Novi Sad, RS;

За жиг бр. **65407** извршен је пренос на "Swisslion Group" d.o.o. Novi Sad, Partizanska 42, 21000 Novi Sad, RS;

За жиг бр. **65409** извршен је пренос на "Swisslion Group" d.o.o. Novi Sad, Partizanska 42, 21000 Novi Sad, RS;

За жиг бр. **65514** извршен је пренос на "Swisslion Group" d.o.o. Novi Sad, Partizanska 42, 21000 Novi Sad, RS;

За жиг бр. **65764** извршен је пренос на MONSTER BEVERAGE CORPORATION, 1 Monster Way, Corona, California 92879, US

За жиг бр. **65764** извршен је пренос на ENERGY BEVERAGES LLC, 1 Monster Way, Corona, California 92879, US;

За жиг бр. **65796** извршен је пренос на Avigilon Corporation,Box 378, #101-1001 West Broadway, V6H4E4 Vancouver, CA;

За жиг бр. **65852** извршен је пренос на AKCIONARSKO DRUŠTVO INDUSTRIJA MLEKA I MLEČNIH PROIZVODA IMLEK, PADINSKA SKELA,Industrijsko naselje bb, Padinska Skela, Beograd-Palilula, RS;

За жиг бр. **66116** извршен је пренос на MONSTER BEVERAGE CORPORATION, 1 Monster Way, Corona, California 92879, US

За жиг бр. **66116** извршен је пренос на ENERGY BEVERAGES LLC,1 Monster Way, Corona, California 92879, US;

За жиг бр. **66350** извршен је пренос на Six Continents Limited,Broadwater Park, Denham, Buckinghamshire UB9 5HR, GB;

За жиг бр. **67028** извршен је пренос на "ПИНОКИО" д.о.о. и "ARENA Tekstil Aksesuarlari Mesut Košan",Вука Караџића б.б., 31220 Ариље, RS i Fatih-Istanbul, Mercan Tayahatun, Čakmakčilar Yokušu No: 1, TR;

За жиг бр. **67402** извршен је пренос на AKCIONARSKO DRUŠTVO INDUSTRIJA MLEKA I MLEČNIH PROIZVODA IMLEK, PADINSKA SKELA, Industrijsko naselje bb, Padinska Skela, Beograd-Palilula, RS;

За жиг бр. **67404** извршен је пренос на AKCIONARSKO DRUŠTVO INDUSTRIJA MLEKA I MLEČNIH PROIZVODA IMLEK, PADINSKA SKELA, Industrijsko naselje bb, Padinska Skela, Beograd-Palilula, RS;

За жиг бр**. 67428** извршен је пренос на FOOD AND FIZIO CENTAR d.o.o. Beograd,ul. Španskih boraca br.3, Beograd, RS;

За жиг бр. **67564** извршен је пренос на IMG Universe, LLC,11 Madison Avenue, New York, NY 10010, US;

За жиг бр. **67735** извршен је пренос на Bena Business Center GmbH, Simmeringer Hauptstrasse 24, 1010 Wien, AT;

За жиг бр. **67736** извршен је пренос на Bena Business Center GmbH, Simmeringer Hauptstrasse 24, 1010 Wien, AT;

За жиг бр. **67737** извршен је пренос на Bena Business Center GmbH, Simmeringer Hauptstrasse 24, 1010 Wien, AT;

За жиг бр. **68585** извршен је пренос на AKCIONARSKO DRUŠTVO INDUSTRIJA MLEKA I MLEČNIH PROIZVODA IMLEK, PADINSKA SKELA, Industrijsko naselje bb, Padinska Skela, Beograd-Palilula, RS;

За жиг бр. **69155** извршен је пренос на PREDUZEĆE ZA PROMET I PROIZVODNJU STUBLINA DOO STOJNIK,Radnička 208, Stojnik, Aranđelovac, RS;

3. Упис залоге

За жиг бр. **43911** уписана је залога у корист AGROINDUSTRIJSKO KOMERCIJALNA BANKA AIK BANKA AD BEOGRAD, Bulevar Mihaila Pupina 115đ, Beograd-Novi Beograd;

За жиг бр. **43911** уписана је залога у корист AGROINDUSTRIJSKO KOMERCIJALNA BANKA AIK BANKA AD BEOGRAD, Bulevar Mihaila Pupina 115đ, Beograd-Novi Beograd;

За жиг бр. **43911** уписана је залога у корист AGROINDUSTRIJSKO KOMERCIJALNA BANKA AIK BANKA AD BEOGRAD, Bulevar Mihaila Pupina 115đ, Beograd-Novi Beograd;

За жиг бр. **43912** уписана је залога у корист AGROINDUSTRIJSKO KOMERCIJALNA BANKA AIK BANKA AD BEOGRAD, Bulevar Mihaila Pupina 115đ, Beograd-Novi Beograd;

За жиг бр. **43912** уписана је залога у корист AGROINDUSTRIJSKO KOMERCIJALNA BANKA AIK BANKA AD BEOGRAD, Bulevar Mihaila Pupina 115đ, Beograd-Novi Beograd;

За жиг бр. **43912** уписана је залога у корист AGROINDUSTRIJSKO KOMERCIJALNA BANKA AIK BANKA AD BEOGRAD, Bulevar Mihaila Pupina 115đ, Beograd-Novi Beograd;

За жиг бр. **43913** уписана је залога у корист AGROINDUSTRIJSKO KOMERCIJALNA BANKA AIK BANKA AD BEOGRAD, Bulevar Mihaila Pupina 115đ, Beograd-Novi Beograd;

За жиг бр. **43913** уписана је залога у корист AGROINDUSTRIJSKO KOMERCIJALNA BANKA AIK BANKA AD BEOGRAD, Bulevar Mihaila Pupina 115đ, Beograd-Novi Beograd;

За жиг бр. **43913** уписана је залога у корист AGROINDUSTRIJSKO KOMERCIJALNA BANKA AIK BANKA AD BEOGRAD, Bulevar Mihaila Pupina 115đ, Beograd-Novi Beograd;

За жиг бр. **43914** уписана је залога у корист AGROINDUSTRIJSKO KOMERCIJALNA BANKA AIK BANKA AD BEOGRAD, Bulevar Mihaila Pupina 115đ, Beograd-Novi Beograd;

За жиг бр. **43914** уписана је залога у корист AGROINDUSTRIJSKO KOMERCIJALNA BANKA AIK BANKA AD BEOGRAD, Bulevar Mihaila Pupina 115đ, Beograd-Novi Beograd;

За жиг бр. **43914** уписана је залога у корист AGROINDUSTRIJSKO KOMERCIJALNA BANKA AIK BANKA AD BEOGRAD, Bulevar Mihaila Pupina 115đ, Beograd-Novi Beograd;

За жиг бр. **44414** уписана је залога у корист AGROINDUSTRIJSKO KOMERCIJALNA BANKA AIK BANKA AD BEOGRAD, Bulevar Mihaila Pupina 115đ, Beograd-Novi Beograd;

За жиг бр. **44414** уписана је залога у корист AGROINDUSTRIJSKO KOMERCIJALNA BANKA AIK BANKA AD BEOGRAD, Bulevar Mihaila Pupina 115đ, Beograd-Novi Beograd;

За жиг бр. **44414** уписана је залога у корист AGROINDUSTRIJSKO KOMERCIJALNA BANKA AIK BANKA AD BEOGRAD, Bulevar Mihaila Pupina 115đ, Beograd-Novi Beograd;

За жиг бр. **62262** уписана је залога у корист AGROINDUSTRIJSKO KOMERCIJALNA BANKA AIK BANKA AD BEOGRAD, Bulevar Mihaila Pupina 115đ, Beograd-Novi Beograd;

За жиг бр. **62262** уписана је залога у корист AGROINDUSTRIJSKO KOMERCIJALNA BANKA AIK BANKA AD BEOGRAD, Bulevar Mihaila Pupina 115đ, Beograd-Novi Beograd;

За жиг бр. **62262** уписана је залога у корист AGROINDUSTRIJSKO KOMERCIJALNA BANKA AIK BANKA AD BEOGRAD, Bulevar Mihaila Pupina 115đ, Beograd-Novi Beograd;

За жиг бр. **64978** уписана је залога у корист AGROINDUSTRIJSKO KOMERCIJALNA BANKA AIK BANKA AD BEOGRAD, Bulevar Mihaila Pupina 115đ, Beograd-Novi Beograd;

За жиг бр. **64978** уписана је залога у корист AGROINDUSTRIJSKO KOMERCIJALNA BANKA AIK BANKA AD BEOGRAD, Bulevar Mihaila Pupina 115đ, Beograd-Novi Beograd;

За жиг бр. **64978** уписана је залога у корист AGROINDUSTRIJSKO KOMERCIJALNA BANKA AIK BANKA AD BEOGRAD, Bulevar Mihaila Pupina 115đ, Beograd-Novi Beograd;

За жиг бр. **64980** уписана је залога у корист AGROINDUSTRIJSKO KOMERCIJALNA BANKA AIK BANKA AD BEOGRAD, Bulevar Mihaila Pupina 115đ, Beograd-Novi Beograd;

За жиг бр. **64980** уписана је залога у корист AGROINDUSTRIJSKO KOMERCIJALNA BANKA AIK BANKA AD BEOGRAD, Bulevar Mihaila Pupina 115đ, Beograd-Novi Beograd;

За жиг бр. **64980** уписана је залога у корист AGROINDUSTRIJSKO KOMERCIJALNA BANKA AIK BANKA AD BEOGRAD, Bulevar Mihaila Pupina 115đ, Beograd-Novi Beograd;

За жиг бр. **67403** уписана је залога у корист AGROINDUSTRIJSKO KOMERCIJALNA BANKA AIK BANKA AD BEOGRAD, Bulevar Mihaila Pupina 115đ, Beograd-Novi Beograd;

За жиг бр. **67403** уписана је залога у корист AGROINDUSTRIJSKO KOMERCIJALNA BANKA AIK BANKA AD BEOGRAD, Bulevar Mihaila Pupina 115đ, Beograd-Novi Beograd;

За жиг бр. **67403** уписана је залога у корист AGROINDUSTRIJSKO KOMERCIJALNA BANKA AIK BANKA AD BEOGRAD, Bulevar Mihaila Pupina 115đ, Beograd-Novi Beograd;

4. Брисање залоге

За жиг бр. **55585** брисана је залога уписана дана 12.9.2014. године у корист заложног повериоца: GLAS Trust Corporation Limited, 45 Ludgate Hill, London, EC4M 7JU, UK;

За жиг бр. **56302** брисана је залога уписана дана 12.9.2014. године у корист заложног повериоца: GLAS Trust Corporation Limited, 45 Ludgate Hill, London, EC4M 7JU, UK;

5.Упис лиценце

За жиг бр. **68846** уписана је лиценца на TEHNOMAŠINA A.I.G. d.o.o.,Трг Ослобођења 9, 16210 Власотинце, RS;

6.Упис ограничења списка робе/услуга

За жиг бр. **49913** уписано ограничења списка робе/услуга: престаје заштита за робе у класама 26, 29, 30, 31, 32, 33. и 34;

За жиг бр. **69358** уписано ограничења списка робе у класи 5;

За жиг бр. **68745** уписано ограничења списка робе: престаје заштита за робе: млеко и млечни производи у класи 29;

За жиг бр. **68900** уписано је ограничења списка робе у класи 5;

ОБЈАВА ИНФОРМАЦИЈА О МЕЂУНАРОДНИМ ЖИГОВИМА ЗА КОЈЕ ЈЕ ЗАТРАЖЕНО ПРИЗНАЊЕ У РЕПУБЛИЦИ СРБИЈИ

Gazzete OMPI des marques internationales
WIPO Gazette of International Marks

Број 47/2015 – 52/2015 (03.12.2015 – 07.01.2016)

1. Пријављени међународни жигови

Filed International Trademarks

(111) 1164170
(151) 01.12.2012.
(540)

(732) tesa SE
(511) 06 16 17 19 20 21 24 26

(111) 1225893
(151) 24.07.2014.
(540)

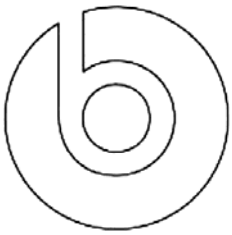

(732) Beats Electronics, LLC
(511) 09 14 35

(111) 1229187
(151) 28.02.2014.
(540)

(732) LEGO Juris A/S
(511) 09 16 21 25 28 41

(111) 1235789
(151) 23.10.2014.
(540)

(732) "WIN WIN" DOO
(511) 33

(111) 1251619
(151) 12.01.2015.
(540)

(732) 2KIDS SATIŞ PAZARLAMA VE DANIŞMANLIK ANONİM ŞİRKETİ
(511) 25 35

(111) 1252477
(151) 13.03.2015.
(540)

(732) ElringKlinger AG
(511) 06 07 12 17

(111) 1275888
(151) 06.08.2015.
(540)

REGENERVIS

(732) Société des Produits Nestlé S.A.
(511) 05

(111) 1275906
(151) 27.10.2015.
(540)

PREMIUM BLUE RESTORE

(732) Ashland Licensing & Intellectual Property LLC
(511) 04

(111) 1275914
(151) 03.09.2015.
(540)

(732) Obshchestvo s ogranichennoy otvetstvennostyu "Tekhnologia"
(511) 03 05

(111) 1275930
(151) 31.07.2015.
(540)

(732) Boguslavskaya Karina Irekovna
(511) 03

(111) 1275937
(151) 23.06.2015.
(540)

(732) POINDEXTER LLC
(511) 09 16 25 28 35 41 42

(111) 1275949
(151) 09.09.2015.
(540)

ROLEX MENTORS & PROTEGES

(732) Rolex SA
(511) 09 16 35 36 41

(111) 1275980
(151) 31.07.2015.
(540)

(732) PODRAVKA prehrambena industrija d.d.
(511) 41 43 44

(111) 1275982
(151) 14.09.2015.
(540)

(732) SLOVNAFT, a. s.
(511) 01

(111) 1275990
(151) 20.03.2015.
(540)

(732) FRUCTAL Živilska industrija d.o.o.
(511) 05 29 30 32 33

(111) 1276002
(151) 13.07.2015.
(540)

LUMENTUM

(732) JDS Uniphase Corporation
(511) 09 37

(111) 1276013
(151) 15.07.2015.

(540)

Lassa Driveways Sport

(732) BRISA BRIDGESTONE SABANCI LASTIK SANAYI VE TICARET ANONIM SIRKETI
(511) 12 35

(111) 1276014
(151) 31.07.2015.
(540)

MAAR
packaging material

(732) Maar d.o.o.
(511) 16 17 22 40

(111) 1276022
(151) 01.09.2015.
(540)

(732) Apple Inc.
(511) 09

(111) 1276076
(151) 14.10.2015.
(540)

GOLDEN VIRGINIA

(732) Imperial Tobacco Limited
(511) 34

(111) 1276077
(151) 12.10.2015.
(540)

(732) Intersnack Group GmbH & Co. KG
(511) 29 30 31

(111) 1276101
(151) 19.10.2015.
(540)

GENTAPLEX

(732) Liptis Pharmaceuticals USA, Inc.
(511) 05

(111) 1276124
(151) 09.09.2015.
(540)

EHC
BIEL-BIENNE

(732) EHC Biel Holding AG
(511) 09 16 24 25 28

(111) 1276160
(151) 22.09.2015.
(540)

AIRPODS

(732) Entertainment in Flight LLC
(511) 09

(111) 1276162
(151) 09.10.2015.
(540)

APP STORE

(732) Apple Inc.
(511) 35

(111) 1276180
(151) 16.10.2015.
(540)

FROSTY

(732) Quality Is Our Recipe, LLC
(511) 30

(111) 1276183
(151) 13.10.2014.
(540)

dP

(732) digame mobile GmbH
(511) 09 28 35 38 41 42

(111) 1276185
(151) 12.12.2014.
(540)

01

(732) OBI International Development and Service GmbH
(511) 01 02 03 04 06 07 08 09 10 11 12 13 16 17 18 19 20 21 22 23 24 25 26 27 28 31

(111) 1276191
(151) 16.04.2015.
(540)

(732) Herz Armaturen Ges.m.b.H.
(511) 06 09 11 17 19

(111) 1276202
(151) 20.05.2015.
(540)

OREMA

(732) SNECMA
(511) 07 09 40 42

(111) 1276236
(151) 10.07.2015.
(540)

(732) DU PAREIL AU MEME
(511) 24 25 35

(111) 1276267
(151) 17.07.2015.
(540)

PERLES ET FANTAISIES

(732) CHANEL
(511) 03

(111) 1276280
(151) 11.09.2015.
(540)

Belbake

(732) Lidl Stiftung & Co. KG
(511) 29 30 31

(111) 1276285
(151) 21.07.2015.
(540)

RALAGO

(732) KRKA, tovarna zdravil, d.d., Novo mesto
(511) 05

(111) 1276286
(151) 22.07.2015.
(540)

CATOBEVIT

(732) KRKA, tovarna zdravil, d.d., Novo mesto
(511) 05

(111) 1276287
(151) 22.07.2015.
(540)

CATTOBUT

(732) KRKA, tovarna zdravil, d.d., Novo mesto
(511) 05

(111) 1276318
(151) 13.10.2015.
(540)

TAXESPIRA

(732) HOSPIRA UK LIMITED
(511) 05

(111) 1276326
(151) 14.10.2015.
(540)

LENOVO PHAB

(732) Lenovo (Beijing) Limited
(511) 09

(111) 1276327
(151) 19.10.2015.
(540)

DOROFEN

(732) Liptis Pharmaceuticals USA, Inc.
(511) 05

(111) 1276331
(151) 13.10.2015.
(540)

HELL
ENERGY DRINK

(732) HELL ENERGY Magyarország Kft
(511) 32

(111) 1276361
(151) 30.10.2015.
(540)

ZACHOS

(732) Lidl Stiftung & Co. KG
(511) 33

(111) 1276364
(151) 23.10.2015.
(540)

THE DISTILLER'S SAFE

(732) IRISH DISTILLERS LIMITED
(511) 33

(111) 1276365
(151) 23.10.2015.
(540)

THE COOPER'S CROZE

(732) IRISH DISTILLERS LIMITED
(511) 33

(111) 1276366
(151) 23.10.2015.
(540)

THE BLENDER'S DOG

(732) IRISH DISTILLERS LIMITED
(511) 33

(111) 1276375
(151) 25.08.2015.
(540)

MARLBORO CROSS OVER

(732) Philip Morris Brands Sàrl
(511) 34

(111) 1276376
(151) 25.09.2015.
(540)

JARDIN DE VIE

(732) Weleda Trademark AG
(511) 03 05 44

(111) 1276385
(151) 02.09.2015.
(540)

VERSA

(732) Wacker Chemie AG
(511) 01 02

(111) 1276399
(151) 06.07.2015.
(540)

(732) COMPAGNIE GERVAIS DANONE
(511) 29 30 32

(111) 1276407
(151) 06.08.2015.
(540)

(732) Spirits International B.V.
(511) 32 33

(111) 1276424
(151) 30.09.2015.
(540)

LEXIRA

(732) Daniela Bogomilova Belcheva
(511) 03

(111) 1276444
(151) 25.08.2015.
(540)

IALUMAR

(732) ROTTAPHARM S.P.A.
(511) 05 10

(111) 1276495
(151) 30.09.2015.
(540)

HYCLICK

(732) Schülke & Mayr GmbH
(511) 10 11 21

(111) 1276531
(151) 08.05.2015.
(540)

(732) dm-drogerie markt GmbH + Co. KG
(511) 05 29 30 31 32 33 35

(111) 1276534
(151) 22.05.2015.
(540)

(732) MADEHEART.COM TRADING LIMITED
(511) 35

(111) 1276585
(151) 18.09.2015.
(540)

FULGENURA

(732) Janssen Pharmaceutica NV
(511) 05

(111) 1276586
(151) 18.09.2015.
(540)

LOGILOR

(732) Janssen Pharmaceutica NV
(511) 05

(111) 1276587
(151) 23.09.2015.
(540)

NOVAGE ORIFLAME

(732) Oriflame Cosmetics Global S.A.
(511) 03

(111) 1276626
(151) 26.08.2014.
(540)

Hoberg

(732) BEEM Blitz-Elektro-Erzeugnisse Manufaktur Handels-GmbH
(511) 01 07 08 11 16 21 25 35 43

(111) 1276638
(151) 13.10.2014.
(540)

(732) digame mobile GmbH
(511) 09 28 35 38 41 42

(111) 1276639
(151) 20.10.2014.
(540)

(732) Maschinenfabrik Alfing Kessler GmbH
(511) 06 07 09 12 37

(111) 1276640
(151) 20.10.2014.
(540)

MafA

(732) Maschinenfabrik Alfing Kessler GmbH
(511) 06 07 09 12 37

(111) 1276642
(151) 12.11.2014.
(540)

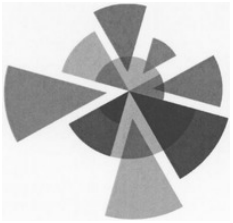

(732) Amec Plc
(511) 11 39 40 45

(111) 1276650
(151) 13.02.2015.
(540)

(732) DWT HOLDING S.P.A.
(511) 07 09 11

(111) 1276659
(151) 13.03.2015.
(540)

(732) Kabushiki Kaisha Yaskawa Denki
(511) 07 09 10 12 37 42

(111) 1276665
(151) 24.03.2015.
(540)

(732) Unigrà S.r.l.
(511) 29 30 31 32

(111) 1276672
(151) 16.04.2015.
(540)

(732) Herz Armaturen Ges.m.b.H.
(511) 06 09 11 17 19

(111) 1276676
(151) 27.05.2015.
(540)

(732) SHANGHAI TANGYI ELECTRONICS CO., LTD.
(511) 07 09 12

(111) 1276690
(151) 18.06.2015.
(540)

TEEMO

(732) Riot Games, Inc.
(511) 09 16 20 25 28 41

(111) 1276707
(151) 30.06.2015.
(540)

SkyPanel

(732) Arnold & Richter Cine Technik GmbH & Co. Betriebs KG
(511) 09 11

(111) 1276709
(151) 18.05.2015.
(540)

(732) CHOCOLAND, besloten vennootschap met beperkte aansprakelijkheid
(511) 03 08 25 32 33

(111) 1276727
(151) 16.07.2015.
(540)

TRINOMIC

(732) PUMA SE
(511) 18 25

(111) 1276739
(151) 20.07.2015.
(540)

(732) GIP Development, Société à Responsabilité Limitée
(511) 16 35 40

(111) 1276788
(151) 01.09.2015.
(540)

(732) Otkrytoe aktsionernoe obshchestvo "Investitsionnaya kompaniya "OSNOVA"
(511) 25 28

(111) 1276847
(151) 22.09.2015.
(540)

ANP

(732) ANP - Systems GmbH
(511) 06 07 40

(111) 1276862
(151) 31.08.2015.
(540)

(732) KERVAN GIDA SANAYİ VE TİCARET ANONİM ŞİRKETİ
(511) 30

(111) 1276880
(151) 15.10.2015.
(540)

(732) LIRA TURIZM GIDA VE TEKSTIL SANAYI TICARET LIMITED SIRKETI
(511) 25 35

(111) 1276883
(151) 28.10.2015.
(540)

ONEBLADE

(732) Koninklijke Philips N.V.
(511) 08

(111) 1276891
(151) 28.10.2015.
(540)

After Work Mix

(732) Intersnack Group GmbH & Co. KG
(511) 29 30 31

(111) 1276901
(151) 04.11.2015.
(540)

(732) Lucas IJsbrandy
(511) 05

(111) 1276927
(151) 05.08.2015.
(540)

(732) LLC «AcademProduct»
(511) 05 30 31

(111) 1276964
(151) 07.10.2015.
(540)

(732) Union Cycliste Internationale
(511) 12 25 41

(111) 1276971
(151) 07.10.2015.
(540)

(732) EURAS Engineering AG
(511) 17 37

(111) 1276989
(151) 26.05.2015.
(540)

EYEdorable

(732) dm-drogerie markt GmbH + Co. KG
(511) 03 08 14

(111) 1276997
(151) 04.08.2015.
(540)

(732) Thomas Henry GmbH & Co. KG
(511) 25 32 33 35 43

(111) 1277009
(151) 27.01.2015.
(540)

DUPURE

(732) Ducor Petrochemicals B.V.
(511) 01

(111) 1277031
(151) 08.05.2015.
(540)

(732) dm-drogerie markt GmbH + Co. KG
(511) 05 29 30 31 32 33 35

(111) 1277041
(151) 11.06.2015.
(540)

Click Clock

(732) ARIKAN SAAT ANONIM SIRKETI
(511) 14 35

(111) 1277051
(151) 03.07.2015.
(540)

LIVARNO

(732) Lidl Stiftung & Co. KG
(511) 04 08 09 11 14 18 19 20 21 22 23 24 27 28

(111) 1277094
(151) 10.09.2015.
(540)

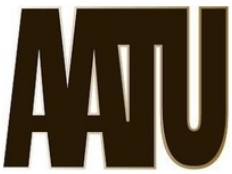

(732) Pet Food (UK) IP Limited
(511) 18 28 31

(111) 1277104
(151) 17.09.2015.
(540)

U-Base

(732) Hansgrohe SE
(511) 11

(111) 1277106
(151) 23.09.2015.
(540)

FIXATE

(732) Beachbody, LLC
(511) 09 16

(111) 1277120
(151) 08.09.2015.
(540)

(732) Dolphin, Limited
(511) 05 09 10 16 41

(111) 1277128
(151) 14.09.2015.
(540)

(732) GENDREAM AG
(511) 05 10

(111) 1277139
(151) 17.08.2015.
(540)

(732) MERS YAPI MALZEMELERI SANAYI VE TICARET ANONIM SIRKETI
(511) 02 17 19

(111) 1277240
(151) 24.07.2015.
(540)

(732) T2 DISTRIBUTION S.R.L.
(511) 25 28

(111) 1277250
(151) 28.08.2015.
(540)

(732) Merz Pharma GmbH & Co. KGaA
(511) 03 05 35

(111) 1277253
(151) 18.09.2015.
(540)

(732) UNION EUROPEENNE DE L'INDUSTRIE DES LUBRIFIANTS
(511) 04 35 41 45

(111) 1277262
(151) 27.07.2015.
(540)

MILPRAZIN

(732) KRKA, tovarna zdravil, d.d., Novo mesto
(511) 05

(111) 1277269
(151) 12.11.2014.
(540)

AMEC FOSTER WHEELER

(732) Amec Plc
(511) 11 39 40 45

(111) 1277286
(151) 06.07.2015.
(540)

VIB's

(732) C.C.V. BEAUMANOIR
(511) 03 09 14 18 25 35

(111) 1277288
(151) 09.06.2015.
(540)

(732) Red Bull GmbH
(511) 09 35 38 41

(111) 1277327
(151) 08.09.2015.
(540)

(732) VD Leegte Beheer B.V.
(511) 06 07 12 37 40

(111) 1277336
(151) 08.09.2015.
(540)

(732) NUTRISCIENCE
(511) 05 31

(111) 1277359
(151) 11.11.2015.
(540)

DRAGIBUS

(732) Rigo Trading S.A. Société Anonyme
(511) 30

(111) 1277366
(151) 03.11.2015.
(540)

ADD WASH

(732) SAMSUNG ELECTRONICS CO., LTD.
(511) 07

(111) 1277389
(151) 05.10.2015.
(540)

(732) Chery Automobile Co., Ltd.
(511) 12 37

(111) 1277397
(151) 17.09.2015.
(540)

RIHANNA

(732) Roraj Trade, LLC
(511) 03 25

(111) 1277406
(151) 17.04.2015.
(540)

(732) Scitec International S.à.r.l.
(511) 05 25 29 35

(111) 1277415
(151) 16.03.2015.
(540)

(732) HANGAR 18 društvo s ograničenom odgovornošću za računalne i srodne djelatnosti, trgovinu i usluge
(511) 02 09 35 37 42

(111) 1277485
(151) 11.09.2015.
(540)

(732) The American Society of Mechanical Engineers
(511) 06 07 09 11 19 20 37

(111) 1277490
(151) 17.09.2015.
(540)

(732) LIBURNIA RIVIERA HOTELI d.d.
(511) 03 16 30 32 33 35 36 39 41 43 44

(111) 1277491
(151) 17.09.2015.
(540)

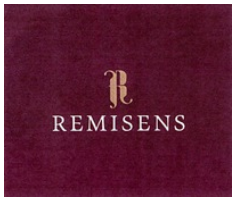

(732) LIBURNIA RIVIERA HOTELI d.d.
(511) 03 16 30 32 33 35 36 39 41 43 44

(111) 1277501
(151) 17.09.2015.
(540)

(732) BALLIN PROJECT S.R.L.
(511) 18 25 35

(111) 1277503
(151) 01.09.2015.
(540)

SKIMIR

(732) Otkrytoe aktsionernoe obshchestvo "Investitsionnaya kompaniya "OSNOVA"
(511) 25 28

(111) 1277511
(151) 04.09.2015.
(540)

(732) Anna Csoknyay
(511) 25

(111) 1277527
(151) 05.10.2015.
(540)

(732) ANHUI UPLUS ENERGY TECHNOLOGY CO., LTD
(511) 09

(111) 1277553
(151) 13.10.2015.
(540)

G-MASTER

(732) Iiyama Benelux B.V. h.o.d.n. Iiyama Corporation
(511) 09

(111) 1277555
(151) 05.10.2015.
(540)

ProfiDerm

(732) TSVETELINA BORISLAVOVA MAYMAROVA
(511) 03

(111) 1277557
(151) 12.10.2015.
(540)

(732) Intersnack Group GmbH & Co. KG
(511) 29 30 31

(111) 1277558
(151) 16.10.2015.
(540)

RIRI

(732) RORAJ TRADE LLC
(511) 03

(111) 1277567
(151) 18.09.2015.
(540)

APARTMANIJA

(732) Domagoj Ćaćić
(511) 35 43

(111) 1277593
(151) 15.09.2015.
(540)

2.55

(732) CHANEL
(511) 18

(111) 1277596
(151) 15.09.2015.
(540)

11.12

(732) CHANEL
(511) 18

(111) 1277644
(151) 20.10.2015.
(540)

I-TRONICS

(732) ESSILOR INTERNATIONAL (COMPAGNIE GENERALE D'OPTIQUE)
(511) 07 09

(111) 1277649
(151) 05.11.2015.
(540)

Haifa Duo

(732) Haifa Chemicals Ltd.
(511) 01

(111) 1277661
(151) 13.11.2015.
(540)

Blu Moon

(732) Lidl Stiftung & Co. KG
(511) 29

(111) 1277704
(151) 10.06.2015.
(540)

(732) TIBET ITHALAT IHRACAT VE KOZMETIK SANAYI ANONIM SIRKETI
(511) 03 04 05 11

(111) 1277715
(151) 28.10.2015.
(540)

SATCH

(732) F.O. Bags GmbH
(511) 18

(111) 1277722
(151) 19.10.2015.
(540)

(732) XUZHOU GOLDEN TIGER TOOLS MAKING CO.,LTD
(511) 08

(111) 1277727
(151) 16.03.2015.
(540)

NOA

(732) HANGAR 18 društvo s ograničenom odgovornošću za računalne i srodne djelatnosti, trgovinu i usluge
(511) 09 35 37 42

(111) 1277756
(151) 24.07.2015.
(540)

DE BON TON

(732) LPI SA
(511) 35 39

(111) 1277757
(151) 22.07.2015.
(540)

(732) fritz-kulturgüter GmbH
(511) 25 32 35

(111) 1277762
(151) 13.07.2015.

(540)

(732) BRISA BRIDGESTONE SABANCI LASTIK SANAYI VE TICARET ANONIM SIRKETI
(511) 12

(111) 1277765
(151) 01.07.2015.
(540)

NABRIANE

(732) Dompé farmaceutici S.p.A.
(511) 05

(111) 1277801
(151) 28.09.2015.
(540)

SERGIO BARDI

(732) CCC.eu Sp. z o.o.
(511) 25

(111) 1277805
(151) 30.09.2015.
(540)

PRO AQUA

(732) Kaufland Warenhandel GmbH & Co. KG
(511) 32

(111) 1277822
(151) 19.10.2015.
(540)

Schwarzkopf

Crème Perfect

(732) Henkel AG & Co. KGaA
(511) 03

(111) 1277862
(151) 02.11.2015.
(540)

CROWNFIELD

(732) Lidl Stiftung & Co. KG
(511) 30

(111) 1277896
(151) 05.11.2015.

(540)

HAPPY CHERRIES

(732) Rigo Trading S.A. Société Anonyme
(511) 30

(111) 1277897
(151) 05.11.2015.
(540)

PICO BALLA

(732) Rigo Trading S.A. Société Anonyme
(511) 30

(111) 1277898
(151) 05.11.2015.
(540)

ROTELLA

(732) Rigo Trading S.A. Société Anonyme
(511) 30

(111) 1277899
(151) 05.11.2015.
(540)

CHAMALLOWS

(732) Rigo Trading S.A. Société Anonyme
(511) 30

(111) 1277900
(151) 05.11.2015.
(540)

TANGFASTICS

(732) Rigo Trading S.A. Société Anonyme
(511) 30

(111) 1277904
(151) 22.09.2015.
(540)

Bloxx

(732) Rigo Trading S.A. Société Anonyme
(511) 30

(111) 1277915
(151) 28.09.2015.
(540)

CEDRALEX

(732) BIOFARMA
(511) 03 05 10

(111) 1277935
(151) 01.07.2015.

(540)

FILUSIAN

(732) Dompé farmaceutici S.p.A.
(511) 05

(111) 1277936
(151) 30.06.2015.
(540)

(732) Aircash d.o.o.
(511) 09 36 42

(111) 1277972
(151) 12.10.2015.
(540)

FOREPLAST

(732) FOREPLAST S.A.M.
(511) 17

(111) 1277978
(151) 16.10.2015.
(540)

(732) Beiersdorf AG
(511) 03

(111) 1278031
(151) 31.10.2015.
(540)

SIRI

(732) Apple Inc.
(511) 14

(111) 1278059
(151) 28.10.2015.
(540)

DUPIXENT

(732) SANOFI BIOTECHNOLOGY
(511) 05

(111) 1278065
(151) 06.11.2015.

(540)

OSVICTA

(732) STADA Arzneimittel AG
(511) 05 10 44

(111) 1278090
(151) 12.11.2015.
(540)

MOTO X FORCE

(732) Motorola Trademark Holdings, LLC
(511) 09

(111) 1264397
(151) 08.06.2015.
(540)

(732) Giorgio ARMANI S.P.A., Milan, Swiss Branch Mendrisio
(511) 09 18 25

(111) 1264398
(151) 08.06.2015.
(540)

(732) Giorgio ARMANI S.P.A., Milan, Swiss Branch Mendrisio
(511) 09 18 25

(111) 1278099
(151) 07.07.2015.
(540)

BULLMER

(732) bullmer GmbH
(511) 07 09 37 42

(111) 1278115
(151) 20.10.2015.
(540)

TARELDUS

(732) SANOFI BIOTECHNOLOGY
(511) 05

(111) 1278116
(151) 20.10.2015.
(540)

DUPLIZMO

(732) SANOFI BIOTECHNOLOGY
(511) 05

(111) 1278117
(151) 20.10.2015.
(540)

DUBRANTIS

(732) SANOFI BIOTECHNOLOGY
(511) 05

(111) 1278118
(151) 18.09.2015.
(540)

BOLERO ESSENTIAL HYDRATION

(732) "EUROSTOCK DISTRIBUTION SERVICE" EOOD
(511) 05 30 32

(111) 1278121
(151) 03.09.2015.
(540)

TRIATHLON

(732) Pirelli Tyre S.p.A.
(511) 12

(111) 1278137
(151) 04.08.2015.
(540)

(732) Malo S.p.A.
(511) 03 09 14 16 18 20 24 25 26 35

(111) 1278139
(151) 21.09.2015.
(540)

SPUTNIK

(732) Federal State Unitary Enterprise Rossiya Segodnya International Information Agency
(511) 09 16 35 38 41

(111) 1278141
(151) 10.09.2015.
(540)

Rising
Shading Systems

(732) YÜKSELEN TENTE BRANDA İÇ VE DIŞ TİCARET LİMİTED ŞİRKETİ
(511) 22

(111) 1278178
(151) 30.07.2015.
(540)

Roundabout

(732) MEGA Spielgeräte Entwicklungs- und Vertriebsgesellschaft mbH & Co. KG
(511) 09 28 41

(111) 1278216
(151) 06.08.2015.
(540)

ZAGREB
KRAŠ
1911

(732) KRAŠ, prehrambena industrija, d.d.
(511) 29 30 43

(111) 1278219
(151) 04.09.2015.
(540)

(732) JAPAN PORLEX & CO., LTD.
(511) 21

(111) 1278225
(151) 18.05.2015.
(540)

MENTHOL
CLEOPATRA

(732) Eastern Company S.A.E
(511) 34

(111) 1278247
(151) 12.11.2014.
(540)

(732) Amec Plc
(511) 07 09 11 35 36 37 39 40 41 42 45

(111) 1278248
(151) 12.11.2014.
(540)

AMEC FOSTER WHEELER

(732) Amec Plc
(511) 07 09 11 35 36 37 39 40 41 42 45

(111) 1278255
(151) 25.05.2015.
(540)

G.RAU

(732) G. Rau GmbH & Co. KG
(511) 06 07 09 10 12 14 16 40 42

(111) 1278269
(151) 06.07.2015.
(540)

FRAMA

(732) FRAMA AG
(511) 07 09 16

(111) 1278276
(151) 08.07.2015.
(540)

REDDREAM

(732) Stichting Dienst Landbouwkundig Onderzoek - Praktijkonderzoek Plant & Omgeving / Plant Research International
(511) 31 35 44

(111) 1278277
(151) 10.08.2015.
(540)

Clarks

(732) C & J Clark International Limited
(511) 03 18

(111) 1278285
(151) 06.07.2015.
(540)

ALTHAUS

(732) Tea Holdings Limited
(511) 30

(111) 1278318
(151) 21.09.2015.
(540)

PFERDEFFICIENCY

(732) August Rüggeberg GmbH & Co. KG
(511) 07 08

(111) 1278377
(151) 28.09.2015.

(540)

Oscar Taylor

(732) CCC.eu Sp. z o.o.
(511) 25 35

(111) 1278381
(151) 08.09.2015.
(540)

ZORITA

(732) Richter Gedeon Nyrt.
(511) 05

(111) 1278394
(151) 13.10.2015.
(540)

AVON TRUE

(732) Avon Products, Inc.
(511) 03

(111) 1278404
(151) 21.10.2015.
(540)

Délifrance HÉRITAGE

(732) DELIFRANCE S.A.
(511) 29 30 43

(111) 1278417
(151) 23.10.2015.
(540)

NUTRIINFUSION

(732) BRAND DEVELOPERS LIMITED
(511) 07 11 21

(111) 1278426
(151) 21.10.2015.
(540)

EETSAN

(732) Aktiebolaget Electrolux
(511) 07

(111) 1278434
(151) 26.10.2015.
(540)

Sensormatic Synergy

(732) Tyco Fire & Security GmbH
(511) 09

(111) 1278453
(151) 29.09.2015.
(540)

PREFERENCE INFINIA

(732) L'OREAL
(511) 03

(111) 1278464
(151) 06.11.2015.
(540)

MEADANZA

(732) STADA Arzneimittel AG
(511) 05 10 44

(111) 1278465
(151) 06.11.2015.
(540)

BONSTYMA

(732) STADA Arzneimittel AG
(511) 05 10 44

(111) 1278466
(151) 06.11.2015.
(540)

INDENZIQ

(732) STADA Arzneimittel AG
(511) 05 10 44

(111) 1278471
(151) 06.11.2015.
(540)

NYMBLEA

(732) STADA Arzneimittel AG
(511) 05 10 44

(111) 1278472
(151) 06.11.2015.
(540)

NYMBLYA

(732) STADA Arzneimittel AG
(511) 05 10 44

(111) 1278473
(151) 06.11.2015.
(540)

SELVSTEO

(732) STADA Arzneimittel AG
(511) 05 10 44

(111) 1278478
(151) 15.10.2015.
(540)

5 OKEAH

(732) Zakrytoe aktsionernoe obshchestvo "Moskovskaya pivovarennaya kompaniya"
(511) 32

(111) 1278484
(151) 12.10.2015.
(540)

Medicurtain

(732) SHIN POONG PHARMACEUTICAL CO., LTD.
(511) 10

(111) 1278486
(151) 12.11.2015.
(540)

Veni Vidi Vici

(732) Koppert B.V.
(511) 01

(111) 1278487
(151) 12.11.2015.
(540)

Vici

(732) Koppert B.V.
(511) 01

(111) 1278488
(151) 12.11.2015.
(540)

Vidi

(732) Koppert B.V.
(511) 01

(111) 1278489
(151) 12.11.2015.
(540)

Veni

(732) Koppert B.V.
(511) 01

(111) 1278508
(151) 27.10.2015.
(540)

SAVOIA

(732) Marguerite Bergerioux Sizemova
(511) 03 05 35

(111) 1278509
(151) 24.11.2015.
(540)

FRISOMUM

(732) Friesland Brands BV
(511) 29

(111) 1278510
(151) 18.11.2015.
(540)

TARLYNZO

(732) Janssen Pharmaceutica NV
(511) 05

(111) 1278518
(151) 04.08.2015.
(540)

malo

(732) Malo S.p.A.
(511) 03 09 14 16 18 20 24 25 26 35

(111) 1278519
(151) 12.08.2015.
(540)

migo

(732) CEP INNOVATION
(511) 29 31 32

(111) 1278602
(151) 13.05.2015.
(540)

QUIDYL

(732) CLEAF S.p.A.
(511) 19 20 27

(111) 1278608
(151) 11.09.2015.

(540)

(732) Przedsiebiorstwo Handlowe TROPIC JUREK Jerzy
(511) 13 28

(111) 1278611
(151) 31.08.2015.
(540)

(732) MEHMET ERDAL
(511) 25

(111) 1278612
(151) 05.10.2015.
(540)

(732) Werner Metzger GmbH
(511) 07 09 12

(111) 1278617
(151) 20.11.2014.
(540)

(732) TRUMPF GmbH + Co. KG
(511) 09 42

(111) 1278650
(151) 28.05.2015.
(540)

(732) Sjoklaedagerdin hf.
(511) 09 18 20 25 28 35

(111) 1278665
(151) 07.07.2015.
(540)

(732) KIKA Möbel-Handelsgesellschaft m.b.H.
(511) 08 09 11 16 18 20 21 24 26 27 28

(111) 1278671
(151) 29.07.2015.
(540)

(732) ystral gmbh maschinenbau + processtechnik
(511) 01 07 37

(111) 1278678
(151) 26.11.2015.
(540)

Peksin

(732) Vjekoslav Barac
(511) 25 26

(111) 1278706
(151) 19.08.2015.
(540)

(732) BANCA IFIS S.P.A. O IN FORMA ABBREVIATA "IFIS S.P.A."
(511) 09 16 35 36 42

(111) 1278707
(151) 30.09.2015.
(540)

(732) Shenzhen Oneplus Science & Technology Co., Ltd.
(511) 09

(111) 1278717
(151) 18.09.2015.
(540)

ECOLINES

(732) ECOCOACH TM LTD
(511) 35 37 39 43

(111) 1278718
(151) 18.09.2015.
(540)

(732) ECOCOACH TM LTD
(511) 35 37 39 43

(111) 1278764
(151) 11.09.2015.
(540)

(732) Boehringer Ingelheim International GmbH
(511) 05

(111) 1278766
(151) 22.09.2015.
(540)

VITASTIQ

(732) VITASTIQ d.o.o.
(511) 09 10 42 44

(111) 1278775
(151) 20.10.2015.
(540)

(732) FORYOU CORPORATION
(511) 09 11

(111) 1278839
(151) 29.10.2015.
(540)

SUPER SIMULTAN

(732) KBA-NotaSys SA
(511) 37 41

(111) 1278842
(151) 03.11.2015.
(540)

IPS Ivocolor

(732) Ivoclar Vivadent AG
(511) 05

(111) 1278888
(151) 18.11.2015.
(540)

Brewers QCheck Kit

(732) DÖHLER GmbH
(511) 01 09 42

(111) 1278947
(151) 09.10.2015.
(540)

APP STORE

(732) Apple Inc.
(511) 42

(111) 1278950
(151) 16.01.2015.
(540)

IPHONE

(732) Apple Inc.
(511) 37

(111) 1278974
(151) 03.07.2015.
(540)

(732) BIOS LINE spa
(511) 03 05

(111) 1278986
(151) 21.07.2015.
(540)

LIDL PHONE

(732) Lidl Stiftung & Co. KG
(511) 09 35 38

(111) 1279026
(151) 24.08.2015.
(540)

The Beautiful Mind Series

(732) Beautiful I.P. Limited
(511) 03 04 16

(111) 1279031
(151) 21.08.2015.
(540)

Sun Feel

(732) Obschestvo s ogranichennoy otvetstvennostyu "Tetta"
(511) 29 30

(111) 1279034
(151) 01.09.2015.
(540)

Crime Tech

(732) MEGA Spielgeräte Entwicklungs- und Vertriebsgesellschaft mbH & Co. KG
(511) 09 28 41

(111) 1279052
(151) 31.07.2015.
(540)

15 SEKUNDI

(732) NEVA d.o.o.
(511) 03 05 21

(111) 1279083
(151) 18.09.2015.
(540)

(732) "EUROSTOCK DISTRIBUTION SERVICE" EOOD
(511) 05 30 32

(111) 1279099
(151) 12.10.2015.
(540)

(732) SICHUAN LIJI PICKLE & FLAVOURING CO., LTD.
(511) 29 30

(111) 1279157
(151) 23.09.2015.
(540)

ВОЗДУХ

(732) BAYADERA MANAGEMENT LIMITED
(511) 33

(111) 1279173
(151) 19.10.2015.
(540)

mexton

(732) TOLESCU ALINA VIOLETA
(511) 18 25

(111) 1279189
(151) 05.11.2015.
(540)

All in Light

(732) Precitec GmbH & Co. KG
(511) 07 09 40

(111) 1279193
(151) 11.09.2015.
(540)

ВИВАСАН

(732) "GECCO" Import-Export Handelsgesellschaft m.b.H.
(511) 03 05 29 30 31 32

(111) 1279227
(151) 17.11.2015.
(540)

FLAMME

(732) PATEK PHILIPPE SA GENEVE
(511) 40

(111) 1279235
(151) 24.08.2015.
(540)

(732) CORPORACIÓN DE RADIO Y TELEVISIÓN ESPAÑOLA, S.A.
(511) 38 41

(111) 1279247
(151) 24.07.2015.
(540)

BULGET

(732) WENZHOU ZHONGMIN GLASSES CO., LTD.
(511) 09

(111) 1279276
(151) 24.09.2015.
(540)

Equatio

(732) RECTOR LESAGE
(511) 19 37 42

(111) 1279318
(151) 03.11.2015.
(540)

BkVF
Balkan Venture Forum

(732) Fondacija za razvoj na inovatorstvo i pretpriemnistvo na Balkanot BALKAN ANLIMITED
(511) 41 42 45

(111) 1279333
(151) 08.10.2015.
(540)

Я РОДИЛСЯ

(732) Boguslavskaya Karina Irekovna
(511) 03

(111) 1279348
(151) 06.11.2015.
(540)

SMART-SEAL

(732) Philip Morris Brands Sàrl
(511) 34

(111) 1279362
(151) 26.05.2015.
(540)

NEAR ZERO

(732) WALDEN FARMS, INC.
(511) 29 30

(111) 1279375
(151) 06.08.2015.
(540)

Twistix

(732) FILIR d.o.o.
(511) 30

(111) 1279376
(151) 31.08.2015.
(540)

Italy Re:Pose

(732) FLEXFOR S.R.L.
(511) 20 35

(111) 1279386
(151) 08.09.2015.
(540)

CERETHERM

(732) Henkel Central Eastern Europe Gesellschaft m.b.H.
(511) 01 02 17 19

(111) 1279444
(151) 09.07.2015.
(540)

RAILTEC
RAILWAY COATING SYSTEMS

(732) Rembrandtin Lack GmbH Nfg. KG
(511) 02

(111) 1279451
(151) 08.01.2015.

(540)

(732) Triflex GmbH & Co. KG
(511) 01 02 17

(111) 1279464
(151) 23.03.2015.
(540)

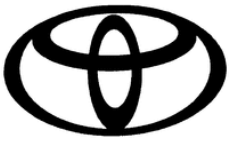

(732) TOYOTA JIDOSHA KABUSHIKI KAISHA (also trading as TOYOTA MOTOR CORPORATION)
(511) 01 02 03 04 05 06 07 08 09 10 11 12 13 14 15 16 17 18 19 20 21 22 23 24 25 26 27 28 29 30 31 32 33 34 35 36 37 38 39 40 41 42 43 44 45

(111) 1279467
(151) 11.05.2015.
(540)

D S SMITH

(732) DS SMITH PLC
(511) 07 16 17 19 20 35 39 40

(111) 1279469
(151) 25.05.2015.
(540)

IZHMASH

(732) Joint stock company "Concern "Kalashnikov"
(511) 08 13 16 18 25 28 35

(111) 1279470
(151) 25.05.2015.
(540)

AK 12

(732) Joint stock company "Concern "Kalashnikov"
(511) 08 13 16 18 25 28 35

(111) 1279471
(151) 04.05.2015.
(540)

(732) LIDL STIFTUNG & CO. KG.
(511) 03 05 08 16 25

(111) 1279480
(151) 11.06.2015.
(540)

(732) TOPÇU PLASTİK SANAYİ VE DIŞ TİCARET LİMİTED ŞİRKETİ
(511) 21

(111) 1279492
(151) 08.07.2015.
(540)

(732) Technical Rubber Company, Inc.
(511) 01

(111) 1279534
(151) 24.06.2015.
(540)

(732) Halti Technologies Oy
(511) 03 04 09 18 20 21 22 24 25 28 41

(111) 1279547
(151) 29.07.2015.
(540)

STI

(732) Karl Prommersberger
(511) 08 13 28 35

(111) 1279548
(151) 27.07.2015.
(540)

(732) Schoco Bon Édesség Nagykereskedés Kft.
(511) 30

(111) 1279549
(151) 03.09.2015.
(540)

MARLENE

(732) Lidl Stiftung & Co. KG
(511) 29 30

(111) 1279552
(151) 09.09.2015.
(540)

(732) Allergan Holdings Limited
(511) 03 05 10

(111) 1279572
(151) 19.08.2015.
(540)

BANCA IFIS

(732) BANCA IFIS S.P.A. O IN FORMA ABBREVIATA "IFIS S.P.A."
(511) 09 16 35 36 42

(111) 1279580
(151) 22.09.2015.
(540)

(732) ANP - Systems GmbH
(511) 06 07 40

(111) 1279587
(151) 28.08.2015.
(540)

ELIE SAAB

(732) SIM Licensing Ltd
(511) 09

(111) 1279592
(151) 01.10.2015.
(540)

(732) SAVIOLA S.p.a.
(511) 29

(111) 1279595
(151) 06.10.2015.
(540)

VERICAL

(732) Arrow Electronics, Inc.
(511) 35 42

(111) 1279617
(151) 08.09.2015.
(540)

(732) ITALPIZZA s.r.l.
(511) 30 35 43

(111) 1279685
(151) 30.10.2015.
(540)

TRATTORIA ALFREDO

(732) Lidl Stiftung & Co. KG
(511) 29 30

(111) 1279701
(151) 22.10.2015.
(540)

JOBELINE

(732) E. M. Group Holding AG
(511) 18 35

(111) 1279723
(151) 13.11.2015.

(540)

MS·SHE

(732) Guangzhou Bofuxiu Clothing Co., Ltd.
(511) 25

(111) 1279730
(151) 05.11.2015.
(540)

(732) Tanabe Tetsundo
(511) 28

(111) 1279741
(151) 10.11.2015.
(540)

Goldy

(732) Intersnack Group GmbH & Co. KG
(511) 29 30 31

(111) 1279749
(151) 19.11.2015.
(540)

G. Bellini

(732) Lidl Stiftung & Co. KG
(511) 03

(111) 1279757
(151) 02.11.2015.
(540)

Tick different

(732) SWATCH AG (SWATCH SA)(SWATCH LTD.)
(511) 14

(111) 1279759
(151) 02.11.2015.
(540)

QOPEAKA

(732) Bayer Intellectual Property GmbH
(511) 05

(111) 1279761
(151) 19.11.2015.
(540)

SKIN

(732) SWATCH AG (SWATCH SA) (SWATCH Ltd.)
(511) 14

(111) 1232874
(151) 19.12.2014.
(540)

GALAFRUITS

(732) Lidl Stiftung & Co. KG
(511) 30

(111) 1279798
(151) 10.10.2015.
(540)

Rollan 80 NT SoftStop

(732) Geze GmbH
(511) 06 07 12 16 19 20 37

(111) 1279807
(151) 15.10.2015.
(540)

(732) Capri Sun AG
(511) 32

(111) 1279821
(151) 29.01.2015.
(540)

ARISTO

(732) GEOtec Zeichen- und Kunststofftechnik GmbH
(511) 02 09 16 18

(111) 1279826
(151) 01.07.2015.
(540)

Senses of eva

(732) AKTSIONERNO DROUJESTVO "BULGARTABAC-HOLDING"
(511) 34

(111) 1279841
(151) 05.06.2015.
(540)

BenQuick

(732) MERCATOR-EMBA, d.d.
(511) 29 30 35

(111) 1279842
(151) 08.05.2015.
(540)

(732) SOCIETA' GENERALE RICAMBI (EUROPA) P.A.
(511) 07 12

(111) 1279846
(151) 28.05.2015.
(540)

(732) RENKSAN PLASTİK SÜNGER SANAYİ VE TİCARET LİMİTED ŞİRKETİ
(511) 03 21 35

(111) 1279852
(151) 17.07.2015.
(540)

PATA NEGRA

(732) GRUPO DE BODEGAS VINARTIS, S.A.
(511) 32 33

(111) 1279894
(151) 02.09.2015.
(540)

QiKU

(732) BEIJING QIHOO TECHNOLOGY COMPANY LIMITED
(511) 09

(111) 1279901
(151) 14.10.2015.
(540)

(732) AMORIM REVESTIMENTOS, S.A.
(511) 19 27 31

(111) 1279912
(151) 15.10.2015.
(540)

CITRAFLON

(732) BIOFARMA
(511) 03 05

(111) 1279914
(151) 05.10.2015.
(540)

Femegyl

(732) Obshchestvo s ogranichennoy otvetstvennostyu "EVROKOSMED-Stupino"
(511) 03 05 21

(111) 1279928
(151) 15.10.2015.
(540)

(732) MAY-AGRO TOHUMCULUK SANAYİ VE TİCARET ANONİM ŞİRKETİ
(511) 01 31 35 44

(111) 1279935
(151) 09.11.2015.
(540)

LabEffective
WWW.LABEFFECTIVE.COM

(732) ISALI Invest Group d.o.o.
(511) 03 05

(111) 1279942
(151) 27.10.2015.

(540)

(732) The Tokyo Electric Power Company, Incorporated
(511) 39

(111) 1279951
(151) 11.11.2015.
(540)

PRONIVIS

(732) Merck KGaA
(511) 05

(111) 1279956
(151) 13.11.2015.
(540)

Golde

(732) FOSHAN SANSHUI HONGYUAN CERAMICS ENTERPRISE CO., LTD.
(511) 19

(111) 1279969
(151) 16.11.2015.
(540)

COTTON MIST

(732) HENKEL AG & Co. KGaA
(511) 03

(111) 1279970
(151) 16.11.2015.
(540)

LINEN TOUCH

(732) Henkel AG & Co. KGaA
(511) 03

(111) 1279980
(151) 20.11.2015.
(540)

Tuffcut DM

(732) M.A. Ford Mfg. Co., Inc.
(511) 07

(111) 1279996
(151) 29.10.2015.
(540)

DESPERADOS BLACK

(732) HEINEKEN ENTREPRISE
(511) 32 33

(111) 1279998
(151) 29.10.2015.
(540)

(732) Société des Produits Nestlé S.A.
(511) 29 30

(111) 1280001
(151) 20.11.2015.
(540)

ACTIVE SENTRY

(732) Novartis AG
(511) 10

(111) 1280004
(151) 24.11.2015.
(540)

ELOCTA

(732) Swedish Orphan Biovitrum AB (publ)
(511) 05

(111) 1280005
(151) 25.11.2015.
(540)

INSTAGROOM

(732) Unilever N.V.
(511) 03

(111) 1280019
(151) 21.10.2015.
(540)

(732) DELIFRANCE S.A.
(511) 29 30 43

(111) 1280045
(151) 12.01.2015.
(540)

DHL eCommerce

(732) DHL International GmbH
(511) 09 16 35 36 38 39 42

(111) 1280050
(151) 25.02.2015.
(540)

FARFETCH

(732) Farfetch UK Limited
(511) 09 35 36 39 41 42 45

(111) 1280053
(151) 27.02.2015.
(540)

(732) GFA Consulting Group GmbH
(511) 35 36 37 41 42 44 45

(111) 1280076
(151) 25.05.2015.
(540)

(732) Indesit Company S.P.A.
(511) 07 09 11

(111) 1280077
(151) 29.05.2015.
(540)

NAHIMIC

(732) A-VOLUTE
(511) 09 38 42

(111) 1280086
(151) 05.06.2015.
(540)

(732) OMV Aktiengesellschaft
(511) 04 35 37 41 42 43

(111) 1280136
(151) 29.09.2015.
(540)

Black Hole

(732) adp Gauselmann GmbH
(511) 09 28 41

(111) 1280138
(151) 17.09.2015.
(540)

JOIN LIFE ZARA

(732) Industria de Diseño Textil, S.A. (Inditex S.A.)
(511) 18 24 25

(111) 1280169
(151) 21.10.2015.
(540)

(732) Liptis Pharmaceuticals USA, Inc.
(511) 05

(111) 1280199
(151) 06.11.2015.
(540)

(732) HOST BROADCAST SERVICES (HBS) AG
(511) 41

(111) 1280220
(151) 26.10.2015.
(540)

ALEOX

(732) FGK EUROPE, UAB
(511) 01 05 29 30

(111) 1280234
(151) 28.10.2015.
(540)

TERELDES

(732) SANOFI BIOTECHNOLOGY
(511) 05

(111) 1280257
(151) 19.11.2015.

(540)

SITI

(732) Lidl Stiftung & Co. KG
(511) 32

(111) 1280289
(151) 02.11.2015.
(540)

QOPEKA

(732) Bayer Intellectual Property GmbH BIP-IPO-GTC
(511) 05

(111) 1280290
(151) 02.11.2015.
(540)

QONTEQA

(732) Bayer Intellectual Property GmbH BIP-IPO-GTC
(511) 05

(111) 1280291
(151) 02.11.2015.
(540)

PYTENSYS

(732) Bayer Intellectual Property GmbH BIP-IPO-GTC
(511) 05

(111) 1280292
(151) 02.11.2015.
(540)

ALIQOPA

(732) Bayer Intellectual Property GmbH BIP-IPO-GTC
(511) 05

(111) 1280310
(151) 01.09.2015.
(540)

I-PLANT

(732) GENAMER TEKNOLOJİ MAKİNA MEKATRONİK MÜHENDİSLİK ENERJİ BİLİŞİM YAZILIM MEDİKAL İNŞAAT SANAYİ VE TİCARET LİMİTED ŞİRKETİ
(511) 05 10

(111) 1280326
(151) 24.07.2015.
(540)

Life Is On Schneider Electric

(732) SCHNEIDER ELECTRIC SE
(511) 06 07 09 11 37 39 42

(111) 1280328
(151) 08.10.2015.
(540)

Livisto

(732) ANIMEDICA Group GmbH
(511) 05 31

(111) 1280337
(151) 05.10.2015.
(540)

Metzger Autoteile

(732) Werner Metzger GmbH
(511) 07 09 12

(111) 1280343
(151) 13.11.2015.
(540)

APPLE NEWS FORMAT

(732) Apple Inc.
(511) 09

(111) 1280344
(151) 13.11.2015.
(540)

APPLE NEWS

(732) Apple Inc.
(511) 09

(111) 1280389
(151) 09.06.2015.
(540)

TACO BELL

(732) Taco Bell Corp.
(511) 29 30 32 43

(111) 1280391
(151) 16.06.2015.
(540)

ROYT

(732) YT Industries GmbH
(511) 09 18 25 28

(111) 1280399
(151) 20.07.2015.
(540)

Fruit Slider

(732) MEGA Spielgeräte Entwicklungs- und Vertriebsgesellschaft mbH & Co. KG
(511) 09 28 41

(111) 1280410
(151) 26.06.2015.
(540)

AvaCar

(732) Volkswagen Aktiengesellschaft
(511) 09 12 38

(111) 1280413
(151) 28.07.2015.
(540)

WINNER

(732) Kézmű Fővárosi Kézműipari Nonprofit Kft.
(511) 25 28

(111) 1280429
(151) 11.09.2015.
(540)

GrandVision

(732) GrandVision Group Holding B.V.
(511) 09 35 44

(111) 1280470
(151) 04.09.2015.
(540)

iVodka

(732) BAYADERA MANAGEMENT LIMITED
(511) 33

(111) 1280479
(151) 20.10.2015.
(540)

CLEFFEKT

(732) Lidl Stiftung & Co. KG
(511) 03 05

(111) 1280485
(151) 20.10.2015.
(540)

Edmond Fallot

(732) ETABLISSEMENTS FALLOT, société à responsabilité limitée
(511) 29 30

(111) 1280493
(151) 19.10.2015.
(540)

Füllmexx www.füllmexx.de

(732) Jens Kunze
(511) 08 21

(111) 1280501
(151) 18.09.2015.
(540)

Dedicated to those who love denimDesign

Avantgarde Denim by European Culture

(732) DFP International S.p.A.
(511) 25

(111) 1280587
(151) 13.10.2015.
(540)

Siberium

(732) PONATURE s.r.o.
(511) 24 25 40

(111) 1280592
(151) 25.11.2015.
(540)

GAMEPLAYKIT

(732) Apple Inc.
(511) 09

(111) 1280593
(151) 25.11.2015.
(540)

REPLAYKIT

(732) Apple Inc.
(511) 09

(111) 1280607
(151) 13.07.2015.
(540)

VIAVI

(732) JDS Uniphase Corporation
(511) 02 09 16 37 38 40 42

(111) 1280610
(151) 30.10.2015.
(540)

(732) IT COSMETICS, LLC
(511) 03

(111) 1280623
(151) 13.10.2015.
(540)

(732) SANOFI
(511) 38 41 44

(111) 1280636
(151) 15.04.2015.
(540)

(732) MARMARA ET VE GIDA SANAYİ TİCARET ANONİM ŞİRKETİ
(511) 29

(111) 1280641
(151) 22.06.2015.
(540)

(732) CEREMONY GIDA SANAYİ VE TİCARET ANONİM ŞİRKETİ
(511) 30

(111) 1280645
(151) 28.05.2015.
(540)

(732) Sjoklaedagerdin hf.
(511) 09 18 20 25 28 35

(111) 1280649
(151) 24.07.2015.
(540)

(732) OU ZHI XIONG
(511) 09

(111) 1280653
(151) 10.08.2015.
(540)

(732) Guangzhou Zhongdai Decorative Building Materials Co., Ltd
(511) 06 07 08 19

(111) 1280655
(151) 06.07.2015.
(540)

(732) Koltsov Yaroslav Stanislavovich
(511) 25

(111) 1280666
(151) 02.10.2015.
(540)

CLAY PAKY

(732) CLAY PAKY S.p.A.
(511) 09 11 42

(111) 1280675
(151) 15.10.2015.
(540)

(732) Apple Inc.
(511) 09

(111) 1280676
(151) 27.08.2015.
(540)

(732) ŽITO prehrambena industrija, d.d.
(511) 29 30

(111) 1280694
(151) 03.09.2015.
(540)

(732) REVOL PORCELAINE SA
(511) 21

(111) 1280713
(151) 28.10.2015.
(540)

(732) LF, LLC
(511) 07 08

(111) 1280720
(151) 28.10.2015.
(540)

(732) Apple Inc.
(511) 09

(111) 1280722
(151) 28.10.2015.
(540)

(732) Apple Inc.
(511) 42

(111) 1280745
(151) 13.10.2015.
(540)

SYLASTOR

(732) BIOFARMA
(511) 05

(111) 1280765
(151) 02.11.2015.
(540)

JETgum

(732) Lidl Stiftung & Co. KG
(511) 05 30

(111) 1280776
(151) 17.09.2015.
(540)

BONDOLUX

(732) STUDIO MA d.o.o.
(511) 03 35 44

(111) 1280801
(151) 09.11.2015.
(540)

IREKS

(732) Ireks GmbH
(511) 29 30 31

(111) 1280803
(151) 11.11.2015.
(540)

Valnatura

(732) XXXLutz Marken GmbH
(511) 20 21 24 27

(111) 1280804
(151) 11.11.2015.
(540)

Ti'me

(732) XXXLutz Marken GmbH
(511) 20 21 24 27

(111) 1280805
(151) 11.11.2015.
(540)

Voleo

(732) XXXLutz Marken GmbH
(511) 20 21 24 27

(111) 1280806
(151) 11.11.2015.
(540)

Valdera

(732) XXXLutz Marken GmbH
(511) 11 20 21 24 27

(111) 1280820
(151) 16.11.2015.
(540)

(732) Bridgewater Chocolate, LLC
(511) 30 35

(111) 1280841
(151) 19.11.2015.
(540)

Chio Champ

(732) Intersnack Group GmbH & Co. KG
(511) 29 30 31

(111) 1280842
(151) 19.11.2015.
(540)

SHATTERSHIELD

(732) Motorola Trademark Holdings, LLC
(511) 09

(111) 1280843
(151) 02.11.2015.
(540)

Tick different

(732) SWATCH AG (SWATCH SA)(SWATCH LTD.)
(511) 09

(111) 1280856
(151) 25.11.2015.
(540)

Lovables

(732) Henkel AG & Co. KGaA
(511) 03 05

(111) 1280857
(151) 02.12.2015.
(540)

TURBOPOWER

(732) Motorola Trademark Holdings, LLC
(511) 09

(111) 1280858
(151) 03.12.2015.
(540)

FLEXZONE

(732) Samsung Electronics Co., Ltd.
(511) 11

(111) 1280871
(151) 05.08.2015.
(540)

MUSIC

(732) Apple Inc.
(511) 45

(111) 1280880
(151) 15.09.2015.
(540)

GEROVITAL H3

(732) FARMEC SA
(511) 03

(111) 1280897
(151) 15.10.2015.
(540)

5 OCEAN

(732) Zakrytoe aktsionernoe obshchestvo "Moskovskaya pivovarennaya kompaniya"
(511) 32

(111) 1280904
(151) 02.12.2015.
(540)

PHARMAGRIP

(732) LABORATORIOS CINFA, S.A.
(511) 05

(111) 1081607
(151) 07.06.2011.
(540)

DREIMASTER

(732) Sophie Dutta
(511) 14 18 21 25

(111) 1280919
(151) 13.03.2015.
(540)

(732) AmeriSource Heritage Corporation
(511) 35 36 39

(111) 1280932
(151) 06.11.2015.
(540)

POLYFLAT

(732) ContiTech Antriebssysteme GmbH
(511) 07 12

(111) 1280937
(151) 11.11.2015.
(540)

C-Cathez

(732) CELYAD
(511) 10

(111) 1280975
(151) 06.09.2015.
(540)

Acafé

(732) AUTOGRILL S.P.A.
(511) 30 43

(111) 1280977
(151) 08.07.2015.
(540)

Snibe Diagnostic

(732) SHENZHEN NEW INDUSTRIES BIOMEDICAL ENGINEERING CO., LTD.
(511) 05 10

(111) 1280981
(151) 03.07.2015.
(540)

Belmond

(732) ARIKAN ITHALAT SAAT SANAYI VE DIS TICARET LIMITED SIRKETI
(511) 14

(111) 1280982
(151) 24.11.2015.
(540)

TICERAMA

(732) Stay Focused Marketing LLC
(511) 02

(111) 1280983
(151) 02.10.2015.
(540)

BEATS 1

(732) Beats Electronics, LLC
(511) 41

(111) 1280994
(151) 13.10.2015.
(540)

ANEW VITALE
VISIBLE PERFECTION

(732) Avon Products, Inc.
(511) 03

(111) 1281045
(151) 05.06.2015.
(540)

(732) OMV Aktiengesellschaft
(511) 04 35 37 41 42 43

(111) 1281047
(151) 22.05.2015.
(540)

FERRARI FXXK

(732) FERRARI S.P.A.
(511) 09 12 25 28

(111) 1281054
(151) 28.05.2015.
(540)

66°NORTH

(732) Sjoklaedagerdin hf.
(511) 06 08 09 18 20 21 22 24 25 28 35 41

(111) 1281070
(151) 05.08.2015.
(540)

Reichshof Hamburg

(732) EVENT Holding GmbH & Co. KG
(511) 35 36 43

(111) 1281089
(151) 04.08.2015.
(540)

(732) WH Immobilien GmbH
(511) 03 05 07 09 12 16 21 42

(111) 1281130
(151) 12.10.2015.
(540)

(732) Japan Tobacco Inc.
(511) 34

(111) 1281132
(151) 12.10.2015.
(540)

(732) Japan Tobacco Inc.
(511) 34

(111) 1281149
(151) 14.10.2015.
(540)

(732) LA ROCHE-POSAY LABORATOIRE PHARMACEUTIQUE
(511) 03

(111) 1281150
(151) 26.10.2015.
(540)

ZYAMTIN

(732) uniQure IP B.V.
(511) 05

(111) 1281180
(151) 03.11.2015.
(540)

(732) Lidl Stiftung & Co. KG
(511) 05 29 30 31 32 33

(111) 1281186
(151) 03.11.2015.
(540)

ERYTRA EFLEXIS

(732) GRIFOLS WORLDWIDE OPERATIONS LIMITED
(511) 10

(111) 1281239
(151) 03.12.2015.
(540)

RAPTIS

(732) The Hercules Tire & Rubber Company
(511) 12

(111) 1281240
(151) 03.12.2015.
(540)

OCALIVA

(732) RXF Technologies, Inc.
(511) 05

(111) 1281249
(151) 02.12.2015.
(540)

CLOCKKIT

(732) Apple Inc.
(511) 09

(111) 1281252
(151) 04.12.2015.
(540)

FLIPPACK

(732) Philip Morris Products S.A.
(511) 34

(111) 1281258
(151) 01.12.2015.
(540)

Freeway

(732) Lidl Stiftung & Co. KG
(511) 32

(111) 1281270
(151) 22.10.2015.
(540)

(732) TOTAL SA
(511) 04 39 40

(111) 1281307
(151) 08.07.2015.
(540)

SPLASHY'S

(732) Lidl Stiftung & Co. KG
(511) 29 30

(111) 1281313
(151) 06.08.2015.
(540)

DREMEL

(732) Robert Bosch Tool Corporation
(511) 07

(111) 1281326
(151) 29.09.2015.
(540)

FourYou

(732) adp Gauselmann GmbH
(511) 09 28 41

(111) 1281354
(151) 14.10.2015.
(540)

(732) MARCEGAGLIA S.P.A.
(511) 06 37 39 42 43 44

(111) 1281365
(151) 13.10.2015.
(540)

AGRU

(732) "agru" Kunststofftechnik Gesellschaft m.b.H.
(511) 07 17 20 37

(111) 1281371
(151) 30.10.2015.
(540)

G60

(732) HYUNDAI MOTOR COMPANY
(511) 12

(111) 1281383
(151) 30.10.2015.
(540)

G90

(732) HYUNDAI MOTOR COMPANY
(511) 12

(111) 1281388
(151) 04.11.2015.
(540)

(732) EUROGINE, S.L.
(511) 10

(111) 1281389
(151) 23.09.2015.
(540)

Incal

(732) Messer Group GmbH
(511) 06 11

(111) 1281435
(151) 02.12.2015.
(540)

RESPIBIEN ANTIALERGICO

(732) LABORATORIOS CINFA, S.A.
(511) 05

(111) 1281474
(151) 25.11.2015.
(540)

HARMONY

(732) Roche Diagnostics GmbH
(511) 01 05 44

(111) 1281481
(151) 17.06.2015.

(540)

(732) "VITA-LIFE" d.o.o.
(511) 32

(111) 1281493
(151) 05.06.2015.
(540)

JUB Decor

(732) JUB-H d.d.
(511) 02 16 17 19 27

(111) 1281499
(151) 08.07.2015.
(540)

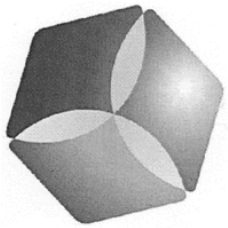

(732) COFCO CORPORATION
(511) 01 03 05 06 07 08 16 18 20 22 29 30 31 32 33 35 36 37 39 40 43 44

(111) 1281512
(151) 03.06.2015.
(540)

LOTUSIER

(732) Dr. Sascha Salomonowitz
(511) 20 21 30

(111) 1281524
(151) 31.07.2015.
(540)

DARKOFF

(732) SIMANDL, spol. s r.o.
(511) 29 30 35

(111) 1281546
(151) 04.08.2015.
(540)

(732) WH Immobilien GmbH
(511) 03 05 07 09 12 16 21 42

(111) 1281547
(151) 04.08.2015.
(540)

(732) WH Immobilien GmbH
(511) 03 05 07 09 12 16 21 42

(111) 1281548
(151) 27.08.2015.
(540)

(732) "OTKRYTOE AKTSIONERNOE OBSHCHESTVO "COSMETICHESKOE OBYEDINENIE "SVOBODA"
(511) 03

(111) 1281565
(151) 05.10.2015.
(540)

(732) ETİ GIDA SANAYİ VE TİCARET ANONİM ŞİRKETİ
(511) 30

(111) 1281566
(151) 10.09.2015.
(540)

FAVORIT

(732) PIK VRBOVEC-MESNA INDUSTRIJA d.d. za proizvodnju i promet mesa i mesnih prerađevina
(511) 29

(111) 1281580
(151) 22.10.2015.
(540)

(732) TROCELLEN GmbH
(511) 17 19 25 27 28

(111) 1281609
(151) 02.10.2015.
(540)

(732) STOVMON SRL
(511) 21

(111) 1281612
(151) 30.10.2015.
(540)

(732) IT COSMETICS, LLC
(511) 03

(111) 1281661
(151) 18.09.2015.
(540)

(732) HELIOS DOMŽALE, d.o.o.
(511) 01 02 17

(111) 1281662
(151) 24.09.2015.
(540)

DOBA

(732) DOBA EPIS d.o.o.
(511) 35 41 42

(111) 1281666
(151) 02.10.2015.
(540)

GOLLINUCCI

(732) GOLLINUCCI GIACOMO
(511) 17 20 21

(111) 1281670
(151) 08.10.2015.
(540)

(732) Public Joint Stock Company "Egorjevsk Shoes"
(511) 16 25 35 40 42

(111) 1281679
(151) 10.11.2015.
(540)

Shadowhunters

(732) Constantin Film Verleih GmbH
(511) 09 16 41

(111) 1281680
(151) 13.11.2015.
(540)

APPLE NEWS PUBLISHER

(732) Apple Inc.
(511) 42

(111) 1281682
(151) 13.11.2015.
(540)

APPLE NEWS

(732) Apple Inc.
(511) 41

(111) 1281722
(151) 18.11.2015.
(540)

secunet elD PKI Suite

(732) secunet Security Networks Aktiengesellschaft
(511) 09 38 42

(111) 1281730
(151) 26.11.2015.
(540)

shamood

(732) SHAMOOD DAILY USE PRODUCTS CO.,LTD.
(511) 03

(111) 1281731
(151) 26.11.2015.
(540)

DynaRECHI

(732) Rechi Precision Co., Ltd.
(511) 07 11

(111) 1281750
(151) 26.11.2015.
(540)

(732) Philip Morris Brands Sàrl
(511) 34

(111) 1281752
(151) 27.11.2015.
(540)

(732) Hamilton International AG (Hamilton International SA) (Hamilton International Ltd)
(511) 14

(111) 1281769
(151) 04.12.2015.
(540)

PHILIP MORRIS

(732) Philip Morris Brands Sàrl
(511) 34

(111) 1281771
(151) 04.12.2015.
(540)

ClearTip

(732) Philip Morris Brands Sàrl
(511) 34

(111) 1281779
(151) 04.12.2015.
(540)

(732) Philip Morris Products S.A.
(511) 34

(111) 1281805
(151) 30.01.2015.
(540)

PARTOSURE

(732) N-Dia, Inc.
(511) 05 10

(111) 1281809
(151) 13.07.2015.
(540)

VIAVI

(732) JDS Uniphase Corporation
(511) 02 09 16 37 38 40 42

(111) 1281817
(151) 13.08.2015.
(540)

(732) Tiens Group Co., Ltd.
(511) 14

(111) 1281824
(151) 08.09.2015.
(540)

XRoc

(732) Saint-Gobain Construction Products UK Limited
(511) 17 19

(111) 1281832
(151) 13.08.2015.
(540)

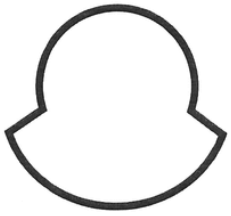

(732) MONCLER S.P.A.
(511) 03 09 25

(111) 1281836
(151) 06.08.2015.
(540)

TWISTIX

(732) FILIR d.o.o.
(511) 30

(111) 1281841
(151) 24.08.2015.
(540)

(732) A&G CALZATURIFICIO S.P.A.
(511) 25

(111) 1281856
(151) 23.10.2015.
(540)

GABRIELLE CHANEL

(732) CHANEL
(511) 25

(111) 1281872
(151) 28.10.2015.
(540)

M.E.V. FELLER

(732) SALVUS d.o.o.
(511) 03 05 44

(111) 1281893
(151) 10.11.2015.
(540)

AEP - Action Expresses Priorities

(732) F.O. Bags GmbH
(511) 16 18 25

(111) 1281902
(151) 26.11.2015.
(540)

GMCC

(732) Fangwen YU
(511) 11

(111) 1281908
(151) 26.11.2015.
(540)

WAVLINK

(732) Winstars Technology Ltd.
(511) 09

(111) 1281911
(151) 26.11.2015.
(540)

RÔMANTIC BIRD

(732) Bo ZHANG
(511) 03

(111) 1281919
(151) 26.11.2015.
(540)

SYNCHROFORCE

(732) ContiTech Antriebssysteme GmbH
(511) 07 12

(111) 1281932
(151) 04.12.2015.
(540)

ClearSeal

(732) Philip Morris Brands Sàrl
(511) 34

(111) 1281944
(151) 14.07.2015.
(540)

VILLAGER

(732) Villager d.o.o.
(511) 04 07 08 09 11 12 17 22 25 31 35 37 44

(111) 1281972
(151) 25.05.2015.
(540)

(732) Joint stock company "Concern "Kalashnikov"
(511) 08 13 16 18 25 28 35

(111) 1281973
(151) 25.05.2015.
(540)

(732) Joint stock company "Concern "Kalashnikov"
(511) 08 13 16 18 25 28 35

(111) 1281994
(151) 05.08.2015.
(540)

MUSIC

(732) Apple Inc.
(511) 42

(111) 1282030
(151) 28.08.2015.
(540)

(732) TAGINA CERAMICHE D'ARTE S.P.A.
(511) 19

(111) 1282087
(151) 27.10.2015.
(540)

TEPCO

(732) The Tokyo Electric Power Company, Incorporated
(511) 39 40 42

(111) 1282110
(151) 13.11.2015.
(540)

APPLE NEWS

(732) Apple Inc.
(511) 42

(111) 1282123
(151) 22.10.2015.
(540)

AFFENZAHN

(732) F.O. Bags GmbH
(511) 18 25 28

(111) 1282131
(151) 26.10.2015.
(540)

Biomed

(732) "SkyLab" AG company
(511) 03 21

(111) 1255968
(151) 27.01.2015.
(540)

Perla Hit Casinos

(732) HIT d.d. Nova Gorica
(511) 28 41 43 44

(111) 1282174
(151) 22.06.2015.
(540)

Melinera

(732) Lidl Stiftung & Co. KG
(511) 04 06 09 11 14 16 18 19 20 21 26 27 28 31 34

(111) 1282187
(151) 07.05.2015.
(540)

(732) OPENMARK LIMITED
(511) 34

(111) 1282188
(151) 07.05.2015.
(540)

(732) OPENMARK LIMITED
(511) 34

(111) 1282189
(151) 19.05.2015.
(540)

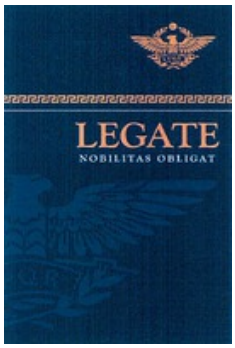

(732) OPENMARK LIMITED
(511) 34

(111) 1282190
(151) 07.05.2015.
(540)

(732) OPENMARK LIMITED
(511) 34

(111) 1282191
(151) 07.05.2015.
(540)

(732) OPENMARK LIMITED
(511) 34

(111) 1282217
(151) 02.09.2015.
(540)

EUROLOVE

(732) Flinfactory Ltd.
(511) 38 42 45

(111) 1282231
(151) 02.11.2015.
(540)

(732) Medtronic, Inc.
(511) 10

(111) 1282241
(151) 11.11.2015.
(540)

Mileking

(732) SICHUAN TYRE & RUBBER CO., LTD
(511) 12

(111) 1282243
(151) 05.11.2015.
(540)

HAPPY Nuts

(732) Intersnack Group GmbH & Co. KG
(511) 29 30 31

(111) 1282247
(151) 09.11.2015.
(540)

Fin Carré

(732) Lidl Stiftung & Co. KG
(511) 30

(111) 1282287
(151) 19.11.2015.
(540)

VITAFORM

(732) EST Beteiligungs GmbH
(511) 10 25

(111) 1282306
(151) 30.11.2015.
(540)

斯太尔

(732) CHINA NATIONAL HEAVY DUTY TRUCK GROUP CO., LTD.
(511) 12

(111) 1282322
(151) 24.11.2015.
(540)

xantis pharma

(732) Xantis Pharma Limited
(511) 03 05 35 42 44 45

(111) 1282327
(151) 04.12.2015.
(540)

AXE ADRENALINE

(732) Unilever N.V.
(511) 03

(111) 1282330
(151) 01.12.2015.
(540)

AXE URBAN

(732) Unilever N.V.
(511) 03

(111) 1282336
(151) 10.12.2015.
(540)

SCENEKIT

(732) Apple Inc.
(511) 09

(111) 1282337
(151) 10.12.2015.
(540)

SPRITEKIT

(732) Apple Inc.
(511) 09

(111) 1282354
(151) 26.11.2015.
(540)

(732) Philip Morris Brands Sàrl
(511) 34

(111) 1282355
(151) 26.11.2015.
(540)

(732) Philip Morris Brands Sàrl
(511) 34

(111) 1282356
(151) 25.11.2015.
(540)

(732) Philip Morris Brands Sàrl
(511) 34

(111) 1282404
(151) 12.06.2015.
(540)

(732) SUEZ ENVIRONNEMENT COMPANY
(511) 01 06 07 09 11 12 19 35 36 37 38 39 40 41 42 45

(111) 1282410
(151) 08.07.2015.
(540)

MAGLUMI

(732) SHENZHEN NEW INDUSTRIES BIOMEDICAL ENGINEERING CO., LTD.
(511) 05 10

(111) 1282411
(151) 22.06.2015.
(540)

PRO kabin

(732) İLKE ENDÜSTRİYE BOYAMA SİSTEMLRERİ VE OTOMASYON ANONİM ŞIRKETİ
(511) 06 07 11 37

(111) 1282412
(151) 13.07.2015.
(540)

VIAVI

(732) JDS Uniphase Corporation
(511) 02 09 16 37 38 40 42

(111) 1282413
(151) 28.05.2015.
(540)

66°N

(732) Sjoklaedagerdin hf.
(511) 06 08 09 18 20 21 22 24 25 28 35 41

(111) 1282419
(151) 14.07.2015.
(540)

COLEGO

(732) Colego A/S
(511) 09 35 38 42

(111) 1282441
(151) 22.09.2015.
(540)

Works with Apple HomeKit

(732) Apple Inc.
(511) 09 11

(111) 1282449
(151) 07.09.2015.
(540)

hey,

(732) UNICREDIT S.P.A.
(511) 09 36 38

(111) 1282453
(151) 02.10.2015.
(540)

ATR

(732) AVIONS DE TRANSPORT REGIONAL
(511) 12 16 39

(111) 1282455
(151) 12.10.2015.
(540)

connecting midwives

(732) SANOFI
(511) 38 41 44

(111) 1282463
(151) 29.09.2015.
(540)

EACVI
EUROPEAN ASSOCIATION OF CARDIOVASCULAR IMAGING
A Registered Branch of the ESC

(732) EUROPEAN SOCIETY OF CARDIOLOGY
(511) 35 41 42

(111) 1282467
(151) 04.11.2015.
(540)

KJG
QUALITY

(732) K&J&G a.s.
(511) 06

(111) 1282480
(151) 02.11.2015.
(540)

STRIVADIANE

(732) LABORATOIRES NOREVA-LED
(511) 03 05

(111) 1282498
(151) 29.10.2015.
(540)

DORIVAN

(732) Richter Gedeon Nyrt.
(511) 05

(111) 1282512
(151) 26.11.2015.
(540)

innocolor

(732) Qingyuan Baohong Paint Co., Ltd.
(511) 02

(111) 1282517
(151) 26.11.2015.
(540)

RECHI

(732) RECHI PRECISION CO., LTD.
(511) 07 11

(111) 1282524
(151) 30.11.2015.
(540)

(732) CHINA NATIONAL HEAVY DUTY TRUCK GROUP CO., LTD.
(511) 12

(111) 1282543
(151) 03.12.2015.
(540)

BYLTISSA

(732) STADA Arzneimittel AG
(511) 05 10 44

(111) 1282544
(151) 03.12.2015.
(540)

RELSTEA

(732) STADA Arzneimittel AG
(511) 05 10 44

(111) 1282545
(151) 03.12.2015.
(540)

MOVYMIA

(732) STADA Arzneimittel AG
(511) 05 10 44

(111) 1282546
(151) 03.12.2015.
(540)

MOVYMIO

(732) STADA Arzneimittel AG
(511) 05 10 44

(111) 1282547
(151) 03.12.2015.
(540)

TERSIMIA

(732) STADA Arzneimittel AG
(511) 05 10 44

(111) 1282549
(151) 01.12.2015.
(540)

AXE SIGNATURE

(732) Unilever N.V.
(511) 03

(111) 1282550
(151) 07.12.2015.
(540)

MAGNETWALK

(732) ENERGETIX GmbH & Co. KG
(511) 25

(111) 1282551
(151) 03.12.2015.
(540)

Cornados

(732) Intersnack Group GmbH & Co. KG
(511) 29 30 31

(111) 1282554
(151) 02.12.2015.
(540)

SALAMINI KIXX

(732) Mar-Ko Fleischwaren GmbH & Co. KG
(511) 29

(111) 1282556
(151) 11.12.2015.
(540)

ARALEZ

(732) POZEN Limited
(511) 05 42

(111) 1282574
(151) 12.11.2015.
(540)

CARAVELLE

(732) Volkswagen Aktiengesellschaft
(511) 25

(111) 1282585
(151) 05.03.2015.
(540)

Delecta

(732) DELECTA Spółka Akcyjna
(511) 29 30 32

(111) 1282603
(151) 07.05.2015.
(540)

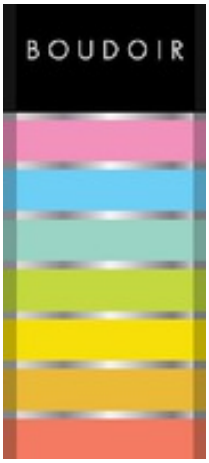

(732) OPENMARK LIMITED
(511) 34

(111) 1282608
(151) 25.05.2015.
(540)

KALASHNIKOV GROUP

(732) Joint stock company "Concern "Kalashnikov"
(511) 08 13 16 18 25 28 35

(111) 1282625
(151) 13.03.2015.
(540)

AmerisourceBergen

(732) AmeriSource Heritage Corporation
(511) 35 36 39

(111) 1282629
(151) 17.04.2015.
(540)

SYROX

(732) ÖZKANLAR ELEKTRONİK İLETİŞİM İNŞAAT VE GIDA TİCARET LİMİTED ŞİRKETİ
(511) 07 09 28

(111) 1282636
(151) 30.04.2015.
(540)

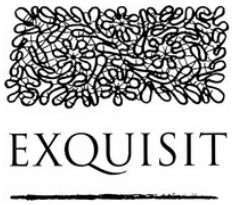

(732) Kaufland Warenhandel GmbH & Co. KG
(511) 04 08 11 16 20 21 24 25

(111) 1282639
(151) 17.04.2015.
(540)

(732) WERIT-Kunststoffwerke W. Schneider GmbH & Co. KG
(511) 06 09 11 17 19 20 21 35 37

(111) 1282643
(151) 25.05.2015.
(540)

KALASHNIKOV CONCERN

(732) Joint stock company "Concern "Kalashnikov"
(511) 08 13 16 18 25 28 35

(111) 1282648
(151) 10.06.2015.
(540)

QSZH

(732) TYCO ELECTRONICS UK LTD
(511) 17

(111) 1282652
(151) 17.06.2015.
(540)

AGRAMKOW

(732) Carl Schenck Aktiengesellschaft
(511) 07 09 11 37 42

(111) 1282653
(151) 03.06.2015.
(540)

SELFIENOTES

(732) PERGAMENT PROMET d.o.o.
(511) 16

(111) 1282659
(151) 08.07.2015.
(540)

COFCO

(732) COFCO CORPORATION
(511) 01 03 05 06 07 08 16 18 20 22 29 30 31 32 33 35 36 37 39 40 43 44

(111) 1282670
(151) 05.06.2015.
(540)

ALFASIGMA

(732) ALFASIGMA S.p.A.
(511) 03 05 10

(111) 1282717
(151) 30.07.2015.
(540)

Parfumonde

(732) dm-drogerie markt GmbH + Co. KG
(511) 03 04 05

(111) 1282736
(151) 14.08.2015.
(540)

(732) Monacor International GmbH & Co. KG
(511) 09 11 15

(111) 1282737
(151) 14.08.2015.
(540)

MONACOR

(732) Monacor International GmbH & Co. KG
(511) 09 11 15

(111) 1282741
(151) 19.08.2015.
(540)

INSIGHT

(732) TV Entertainment Reality Network B.V.
(511) 09 35 38 41 42

(111) 1282750
(151) 19.08.2015.
(540)

TERN

(732) TV Entertainment Reality Network B.V.
(511) 09 35 38 41 42

(111) 1282755
(151) 10.09.2015.
(540)

Many People, One Voice

(732) Death Challenge Inc.
(511) 36 38 41

(111) 1282760
(151) 10.08.2015.
(540)

Fitmin

(732) Dibaq a.s.
(511) 31

(111) 1282783
(151) 01.09.2015.
(540)

Hap-Noc

(732) Kaufland Warenhandel GmbH & Co. KG
(511) 29 30

(111) 1282802
(151) 02.09.2015.
(540)

(732) Apple Inc.
(511) 09

(111) 1282804
(151) 07.10.2015.

(540)

(732) FOUMAN CHIMIE COMPANY
(511) 05 35 39

(111) 1282830
(151) 07.09.2015.
(540)

monhey

(732) UNICREDIT S.P.A.
(511) 09 36 38

(111) 1282842
(151) 14.10.2015.
(540)

(732) EVGENIA MARINOVA MODALIEVA
(511) 39

(111) 1282844
(151) 15.10.2015.
(540)

Sonolyzer

(732) KSB Aktiengesellschaft
(511) 07 09 12 38 42

(111) 1282891
(151) 22.09.2015.
(540)

(732) Baerlocher GmbH
(511) 01

(111) 1282892
(151) 23.10.2015.

(540)

(732) Deichmann SE
(511) 18 25 28

(111) 1282903
(151) 03.11.2015.
(540)

(732) Intercontinental Great Brands LLC
(511) 30

(111) 1282922
(151) 02.11.2015.
(540)

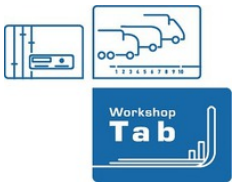

(732) Continental Automotive GmbH
(511) 09 37 42

(111) 1282960
(151) 05.11.2015.
(540)

(732) Teknavi Oy
(511) 35 38 41 42

(111) 1282975
(151) 13.11.2015.
(540)

(732) Shenzhen Oneplus Science & Technology Co., Ltd.
(511) 09

(111) 1282979
(151) 09.11.2015.
(540)

el cheapo

(732) Josera GmbH & Co. KG
(511) 05 31

(111) 1282989
(151) 22.10.2015.
(540)

(732) ThyssenKrupp Bilstein GmbH ThyssenKrupp AG
(511) 07 12 17

(111) 1282992
(151) 04.11.2015.
(540)

NOVAPLUS

(732) EUROGINE, S.L.
(511) 10 35

(111) 1282993
(151) 18.11.2015.
(540)

(732) Apple Inc.
(511) 09

(111) 1282996
(151) 05.10.2015.
(540)

TOYOTA SAFETY SENSE

(732) TOYOTA JIDOSHA KABUSHIKI KAISHA (also trading as TOYOTA MOTOR CORPORATION)
(511) 09 12

(111) 1283029
(151) 24.09.2015.

(540)

(732) Gironde Kft.
(511) 03 35

(111) 1283037
(151) 17.11.2015.
(540)

POLISPORT

(732) Polisport Plásticos, S.A.
(511) 09 11 12 18 21 28 35

(111) 1283061
(151) 24.10.2015.
(540)

SIGNIA

(732) Gritschneder und Partner Rechtsanwälte und Steuerberater Partnerschaftgesellschaft
(511) 05 35 37 42 44

(111) 1283062
(151) 15.11.2015.
(540)

OMNIO

(732) Modapel Group B.V.
(511) 14 18 25 35

(111) 1283064
(151) 02.11.2015.
(540)

PIAGGIO LIBERTY

(732) PIAGGO & C. S.P.A.
(511) 12

(111) 1283073
(151) 26.11.2015.
(540)

AKADA

(732) Wenzhou Akada Foreign Trade Co., Ltd.
(511) 06

(111) 1283074
(151) 26.11.2015.
(540)

(732) Shandong Linglong Tyre Co., Ltd.
(511) 12

(111) 1283089
(151) 02.11.2015.
(540)

(732) Global Water Solutions SARL
(511) 11

(111) 1283114
(151) 12.11.2015.
(540)

breezness

(732) Kaufland Warenhandel GmbH & Co. KG
(511) 03 05 11

(111) 1283142
(151) 02.12.2015.
(540)

RESPIBIEN

(732) LABORATORIOS CINFA, S.A.
(511) 05

(111) 1283145
(151) 02.12.2015.
(540)

(732) Mar-Ko Fleischwaren GmbH & Co. KG
(511) 30

(111) 1283152
(151) 03.07.2015.
(540)

AJ 81

(732) YÜKSEL GRUP TEKSTİL SANAYİ VE DIS TİCARET LİMİTED SİRKETİ
(511) 25

2. Накнадна назначења за Републику Србију

Subsequant designations for Republic of Serbia

(111) 1009412
(540)

CRAZY 8

(732) Gym-Mark, Inc.
(511) 25 35

(111) 1066201
(540)

INOFOLIC

(732) LO.LI. PHARMA S.R.L.
(511) 05

(111) 1104447
(540)

PREL

(732) Twiti Investments Limited
(511) 05

(111) 1185346
(540)

KiPaFiT

(732) agroplanta GmbH & Co KG
(511) 01

(111) 1186940
(540)

Gel Contact

(732) Matratzen Concord GmbH
(511) 10 20 24

(111) 1215744
(540)

(732) Red Bull GmbH
(511) 25 28 32 41 43

(111) 1221409
(540)

Red Bull

(732) Red Bull GmbH
(511) 25 28 32 41 43

(111) 1223311
(540)

I.C.O.N.

(732) I.C.O.N. EUROPE, S.L.
(511) 03

(111) 1224093
(540)

SEE

(732) INFORMATIQUE GRAPHISME ENERGETIQUE - I.G.E.
(511) 09 41 42

(111) 1238372
(540)

(732) NOVARTIS AG
(511) 05

(111) 1250747
(540)

(732) ETI GIDA SANAYI VE TICARET ANONIM SIRKETI
(511) 30

(111) 1253713
(540)

tradecorp

(732) TRADE CORPORATION INTERNATIONAL, S.A. Unipersonal
(511) 01 35

(111) 1264965
(540)

Adicto

(732) ETI GIDA SANAYI VE TICARET ANONIM SIRKETI
(511) 30

(111) 1266183
(540)

CLEAN MASTER

(732) CHEETAH MOBILE AMERICA, INC.
(511) 09

(111) 644369
(540)

TERRAFLEX

(732) OTICO S.A.
(511) 12

(111) 710192
(540)

Josera

(732) Josera GmbH & Co. KG
(511) 31

(111) 777387
(540)

ULTRAFERRO

(732) TRADE CORPORATION INTERNATIONAL, S.A. Unipersonal
(511) 01

(111) 778811
(540)

DELFAN

(732) TRADE CORPORATION INTERNATIONAL, S.A. Unipersonal
(511) 01

(111) 793476
(540)

BENTCHIKOU

(732) SIFACO BENELUX s.a.
(511) 34

(111) 978128
(540)

TV STAR

(732) UAB "Mikrovisata"
(511) 09

(111) 1054049
(540)

Otokar

(732) OTOKAR OTOMOTIV VE SAVUNMA SANAYI ANONIM SIRKETI
(511) 12 37

(111) 1068018
(540)

NORDOX

(732) NORDOX AS
(511) 01 02 05

(111) 1090417
(540)

ELATUS

(732) SYNGENTA PARTICIPATIONS AG
(511) 05

(111) 1091731
(540)

CORNÈR

(732) MIP METRO Group Intellectual Property GmbH & Co. KG
(511) 33

(111) 1127053
(540)

LACTOVIT

(732) LABORATORIOS GENESSE, S.L.
(511) 03

(111) 1139813
(540)

FONTBREUIL

(732) MIP METRO Group Intellectual Property GmbH & Co. KG
(511) 33

(111) 1156559
(540)

انيكس
ONYX

(732) ARIAN TOOTOON SANAT COMPANY
(511) 34 35 39

(111) 1194989
(540)

NoCry

(732) A. MENARINI INDUSTRIE FARMACEUTICHE RIUNITE S.r.l.
(511) 05

(111) 1225348
(540)

GRIFON

(732) ISAGRO SPA
(511) 05

(111) 1241549
(540)

HD

(732) HD KAUCUK SANAYI VE TICARET LIMITED SIRKETI
(511) 12 17

(111) 1261876
(540)

PROALTOR

(732) BIOFARMA
(511) 05

(111) 774455
(540)

FONTE FRONTINI

(732) MIP METRO Group Intellectual Property GmbH & Co. KG
(511) 33

(111) 814971
(540)

DOCCET

(732) Barbara Menden
(511) 25

(111) 851718
(540)

caffè MoKambo

(732) Caffé Mokambo S.r.l.
(511) 30

(111) 1036023
(540)

PEUTEREY

(732) Peuterey Group S.p.A.
(511) 03 18 25

(111) 1043398
(540)

Caffè Garibaldi

(732) GIMOKA S.R.L.
(511) 30

(111) 1069161
(540)

LE COLLINE DEI FILARI

(732) MIP METRO Group Intellectual Property GmbH & Co. KG
(511) 33

(111) 1071853
(540)

CAOTINA

(732) ASSOCIATED BRITISH FOODS PLC
(511) 29 30 32

(111) 1153191
(540)

cinfa

(732) LABORATORIOS CINFA, S.A.
(511) 03 05 10 30

(111) 1202046
(540)

JOOP!

(732) Strellson AG
(511) 04 08 09 11 14 16 18 19 20 21 24 25 27 34 35 42

(111) 1218959
(540)

DETROIL

(732) SINTEL Obshchestvo s ogranichennoy otvetstvennostyu
(511) 01 03 04

(111) 1219814
(540)

MAGNAFLOC

(732) BASF SE
(511) 01

(111) 1228252
(540)

FIFTY FACTORY

(732) CORTEFIEL, S.A.
(511) 35

(111) 196167
(540)

ALPENSTRASSE

(732) Bayernland eG
(511) 29

(111) 498622
(540)

Oxygenon

(732) ANTISEPTICA CHEMISCH-PHARMAZEUTISCHE PRODUKTE GMBH
(511) 05

(111) 633446
(540)

SHOTAPEN

(732) VIRBAC S.A.
(511) 05

(111) 685796
(540)

HÉRA

(732) TRILAK Festékgyártó Korlátolt Felelösségü Társaság
(511) 02

(111) 728266
(540)

FIFTY FACTORY

(732) CORTEFIEL, S.A.
(511) 25

(111) 839429
(540)

HYPNOSE

(732) CARTIER INTERNATIONAL AG
(511) 14

(111) 865668
(540)

BMW Premium Selection

(732) Bayerische Motoren Werke Aktiengesellschaft
(511) 12 36 37

(111) 1044861
(540)

SANDOM

(732) Lidl Stiftung & Co. KG
(511) 06 16 21

(111) 1114631
(540)

NATURAVITA

(732) CEDEVITA, prehrambena industrija, drustvo s ogranicenom odgovornscu
(511) 05 30

(111) 1154074
(540)

BREWDOG

(732) Brewdog plc
(511) 32 43

(111) 1155565
(540)

BIOMIO

(732) OBSCHESTVO S OGRANICHENNOY OTVETSTVENNOSTYU "SPLAT-COSMETICA"
(511) 03 21

(111) 1157296
(540)

SWISSPEARL

(732) FibreCem Holding AG
(511) 20 21

(111) 1157734
(540)

YENKEE

(732) FAST ČR, a.s.
(511) 09

(111) 1216430
(540)

ÜLKER

KREMİNİ

(732) YILDIZ HOLDİNG A.Ş.
(511) 30

(111) 1219879
(540)

WALLTOPIA

(732) Walltopia OOD
(511) 28

(111) 1241999
(540)

speedlife
Run.never stop

(732) MC TEKSTİL TURİZM İNŞAAT SANAYİ VE TİCARET LİMİTED ŞİRKETİ
(511) 25 35

(111) 1258805
(540)

SIGNORINA IN FIORE

(732) Salvatore Ferragamo S.p.A.
(511) 03

(111) 1267730
(540)

HANSA FLEX

(732) HANSA-FLEX AG
(511) 06 07 09 12 17 20

(111) 770230
(540)

DIADERMINE LIFT +

(732) Henkel AG & Co. KGaA
(511) 03

(111) 893931
(540)

宮城峡

(732) THE NIKKA WHISKY DISTILLING CO., LTD.
(511) 33

(111) 949038
(540)

6008

(732) Fresenius Medical Care Deutschland GmbH
(511) 10

(111) 1164775
(540)

NARI

(732) NARI GROUP CORPORATION
(511) 09

(111) 1209420
(540)

EUROBED

(732) Ryco Corporation Pty Ltd as Trustee for the Bayview Trust
(511) 20

(111) 1232481
(540)

MXC SPORT
Run.never stop

(732) MC TEKSTİL TURİZM İNŞAAT SANAYİ VE TİCARET LİMİTED ŞİRKETİ
(511) 25 35

(111) 1232530
(540)

Your delivery experts

(732) GEOPOST
(511) 09 16 35 39 42

(111) 208242
(540)

Hohes C

(732) Eckes-Granini Group GmbH
(511) 32

(111) 596951
(540)

VALJOUX

(732) ETA SA Manufacture Horlogère Suisse
(511) 14

(111) 707634
(540)

ICER

(732) ICER BRAKES, S.A.
(511) 07 12 35

(111) 752545
(540)

NORDOX

(732) Nordox AS
(511) 01 05

(111) 875678
(540)

PozitronScan

(732) Pozitron-Diagnosztika Kft.
(511) 05

(111) 1265197
(540)

DAVITA

(732) DaVita Healthcare Partners Inc.
(511) 44

(111) 1275485
(540)

(732) SCA Hygiene Products Hoogezand B.V.
(511) 03 05

(111) 1087269
(540)

ClimateCooler™

(732) Paint Factory Equipment A/S
(511) 01 02 17

(111) 1260452
(540)

NOKIA

(732) Nokia Corporation
(511) 09 10 14 25 42 45

(111) 811116
(540)

NOBØ

(732) Glen Dimplex Nordic AS
(511) 09 11

Индустријски дизајн / Industrial Designs

Међународни кодови за идентификацију библиографских података о дизајну према - WIPO st. 80

Recommendation concerning bibliographic data To industrial designs - WIPO st. 80

Регистарски број	**(11)**	Number of registration
Датум регистрације	**(15)**	Date of the registration
Број пријаве	**(21)**	Number of the application
Датум подношења пријаве	**(22)**	Date of filing of the application
Подаци о изложбеном праву првенства	**(23)**	Exhibition priority data
Број пријављеног дизајна	**(28)**	Number of industrial designs included in the application
Подаци о праву првенства на основу Париске конвенције	**(30)**	Data relating to priority under the Paris Convention
Класа и подкласа Локарнске класификације	**(51)**	Class and subclass of the Locarno Classification
Назив дизајна	**(54)**	Title of the industrial design
Име аутора дизајна	**(72)**	Name of the creator
Име и адреса носиоца права	**(73)**	Name and address of the owner
Име и адреса пуномоћника	**(74)**	Name and address of the repesentative

РЕГИСТРОВАНИ ДИЗАЈН
REGISTRATED DESIGNS

(11) 11017 **(51) 07-07**
(21) Д-2/ 2015 (15) 25.01.2016.
(22) 26.01.2015.
(30) Д-0002/2015 26.01.2015. RS
(28) 2
(54) POSUDA ZA PAKOVANJE HRANE (2)
(73) KESER Miloš, Cara Dušana 165, 11080 Zemun, RS
(72) KESER Miloš, Cara Dušana 165, 11080 Zemun, RS

(11) 11018 **(51) 19-06**
(21) Д-11/ 2015 (15) 21.10.2015.
(22) 03.02.2015.
(30) 002511907-0002 30.07.2014. EM
(28) 1
(54) OLOVKA
(73) Schwan-STABILO Schwanhäußer GmbH & Co.KG, Schwanweg 1, 90562 Heroldsberg , DE
(74) GROZA Predrag, Carice Milice 3,11000 Београд, RS

(11) 11019 **(51) 19-06**
(21) Д-12/ 2015 (15) 21.10.2015.
(22) 03.02.2015.
(30) 002511907 30.07.2014. EM
(28) 1
(54) OLOVKA
(73 Schwan-STABILO Schwanhäußer GmbH & Co.KG, Schwanweg 1, 90562 Heroldsberg , DE
(74) GROZA Predrag, Carice Milice 3,11000 Београд, RS

(11) 11020 **(51) 19-06**
(21) Д-13/ 2015 (15) 21.10.2015.
(22) 03.02.2015.
(30) 002511907-0007 30.07.2014. EM
(28) 1
(54) OLOVKA
(73) Schwan-STABILO Schwanhäußer GmbH & Co.KG, Schwanweg 1, 90562 Heroldsberg , DE
(74) GROZA Predrag, Carice Milice 3,11000 Београд, RS

(11) 11021 **(51) 19-06**
(21) Д-14/ 2015 (15) 21.10.2015.
(22) 03.02.2015.
(30) 002511907-0014 30.07.2014. EM
(28) 1
(54) OLOVKA
(73) Schwan-STABILO Schwanhäußer GmbH & Co.KG, Schwanweg 1, 90562 Heroldsberg , DE
(74) GROZA Predrag, Carice Milice 3,11000 Београд, RS

---

(11) 11022 **(51) 21-03**
(21) Д-61/ 2014 (15) 21.10.2015.
(22) 18.07.2014.
(30) Д-0061/2014 18.07.2014. RS
(28) 1
(54) TAKSI TABLA
(73) MANASIJEVIĆ Dragan, Kornatska 70, 11060 Beograd, RS i TEODOROVIĆ Dragoslav, Marijane Gregoran 56, 11060 Beograd, RS
(72) MANASIJEVIĆ Dragan, Kornatska 70, 11060 Beograd, RS i TEODOROVIĆ Dragoslav, Marijane Gregoran 56, 11060 Beograd, RS

---

(11) 11023 **(51) 06-01**
(21) Д-76/ 2014 (15) 21.10.2015.
(22) 02.09.2014.
(30) Д-0076/2014 02.09.2014. RS
(28) 2
(54) KLUPA (2)
(73) JEŽ Dragan, Nikole Tesle br. 55, 21241 Kać, Novi Sad, RS
(72) JEŽ Dragan, Nikole Tesle br. 55, 21241 Kać, Novi Sad, RS
(74) STAJIĆ Branislava, Branislava Borote br. 7, 21000 Novi Sad, RS

---

(11) 11024 **(51) 06-03**
(21) Д-75/ 2014 (15) 21.10.2015.
(22) 02.09.2014.
(30) Д-0075/2014 02.09.2014. RS
(28) 1
(54) STO
(73) JEŽ Dragan, Nikole Tesle br. 55, 21241 Kać, Novi Sad, RS
(72) JEŽ Dragan, Nikole Tesle br. 55, 21241 Kać, Novi Sad, RS
(74) STAJIĆ Branislava, Branislava Borote br. 7, 21000 Novi Sad, RS

(11) 11025 **(51) 02-04**
(21) Д-17/ 2015 (15) 25.01.2016.
(22) 03.03.2015.
(30) Д-0017/2015 03.03.2015. RS
(28) 1
(54) KLOMPA
(73) ĆOROVIĆ Kamuran, 7. Juli br. 40, 36300 Novi Pazar, RS
(72) ĆOROVIĆ Kamuran, 7. Juli br. 40, 36300 Novi Pazar, RS
(74) Milena Bratić Janković, Vojvode Mišića 75, lokal 2, 18000 Niš, RS

---

(11) 11026 **(51) 03-01**
(21) Д-41/ 2015 (15) 28.10.2015.
(22) 21.05.2015.
(30) Д-0041/2015 21.05.2015. RS
(28) 1
(54) ĐAČKA TORBA
(73) BENAK Zoltan, Svetozara Miletića 38, 24430 Ada, RS
(72) BENAK Zoltan, Svetozara Miletića 38, 24430 Ada, RS

---

(11) 11027 **(51) 09-03**
(21) Д-104/ 2014 (15) 25.01.2016.
(22) 16.12.2014.
(30) Д-0104/2014 16.12.2014. RS
(28) 2
(54) AMBALAŽA ZA SLADOLED (2)
(73) ŞİMŞEK BİSKÜVİ VE GIDA SANAYİ ANONİM ŞİRKETİ, Organize Sanayi Bölgesi , P.K. 89, Karaman, TR
(72) OZTURK Musa, Organize Sanayi Bölgesİ , P.K. 89 Karaman, TR
(74) PETOŠEVIĆ D.O.O., Kneza Mihaila 1-3, Beograd, RS

---

(11) 11028 **(51) 09-01**
(21) Д-9/ 2015 (15) 25.01.2016.
(22) 02.02.2015.
(30) Д-0009/2015 02.02.2015. RS
(28) 1
(54) BOCA
(73) DOO "BAHUS" STRIŽA, Striško naselje bb, 35250 Paraćin, RS

---

(11) 11029 **(51) 03-01**
(21) Д-78/ 2015 (15) 25.01.2016.
(22) 21.10.2015.
(30) Д-0078/2015 21.10.2015. RS
(28) 3
(54) ĐAČKA TORBA (3)

(73) BELMIL-TEAM DOO, Svetozara Miletića 36, 24430 Ada, RS
(72) BENAK Zoltan, Svetozara Miletića 38, 24430 Ada, RS

ПРЕСТАНАК ВАЖНОСТИ РЕГИСТРОВАНОГ ДИЗАЈНА

Termination of Validity of Registered Designs

1. Због неплаћања таксе за одржавање права у периоду од 01.06.2015. године до 31.07.2015. године:

Дизајн бр. **10496** чији је носилац CONCORDIA DEVELOPMENT S.R.L., Via Valvassori Peroni 55, 20133 Milano, IT, престао је да важи дана 30.06.2015. године.

Дизајн бр. **10693** чији је носилац МЛАДОСТ Д.О.О., Светоилијска 108, 16000 Лесковац, RS, престао је да важи дана 01.06.2015. године.

Дизајн бр. **10708** чији су носиоци Николић Миладин, Мештровићева 33, 11143 Београд, RS; Николић Војкан, Мештровићева 33, 11143 Београд, RS, престао је да важи дана 04.06.2015. године.

Дизајн бр. **10712** чији је носилац MARS INCORPORATED, 6885 Elm Street, McLean VA 22101-3883, US, престао је да важи дана 05.06.2015. године.

Дизајн бр. **10717** чији је носилац Јанковић Радислав, Подгорска 32, 14253 Осечина, RS, престао је да важи дана 05.06.2015. године.

Дизајн бр. **10746** чији је носилац ARDI INŽENJERING D.O.O., Mivka 25, Ljubljana, 1000 SI, престао је да важи дана 15.06.2015. године.

Дизајн бр. **10789** чији је носилац MARS INCORPORATED, 6885 Elm Street, McLean VA 22101-3883, US, престао је да важи дана 05.06.2015. године.

Дизајн бр. **10432** чији је носилац SONY Computer Entertainment Inc., 2-6-21, Minami-Aoyama, Minato-ku, Tokyo, 107-0062, JP, престао је да важи дана 29.07.2015 године.

Дизајн бр. **10434** чији је носилац SONY Computer Entertainment Inc., 2-6-21, Minami-Aoyama, Minato-ku, Tokyo, 107-0062, JP, престао је да важи дана 29.07.2015 године.

Дизајн бр. **10590** чији је носилац МЛАДОСТ Д.О.О., Светоилијска 108, 16000 Лесковац, RS, престао је да важи дана 24.07.2015. године.

Дизајн бр. **10591** чији је носилац МЛАДОСТ Д.О.О., Светоилијска 108, 16000 Лесковац, RS, престао је да важи дана 24.07.2015. године.

Дизајн бр. **10632** чији је носилац Жикић Драган, Адмирала Вуковића 28, 11000 Београд, RS, престао је да важи дана 18.07.2015. године.

Дизајн бр. **10665** чији је носилац MOZZART D.O.O., Зрењанински пут 84ц, 11000 Београд, RS, престао је да важи дана 21.07.2015. године.

Дизајн бр. **10687** чији је носилац БКГ ОРТАЧКА РАДЊА, Светозара Милетића 36, 24430 Ада, RS, престао је да важи дана 02.07.2015. године.

Дизајн бр.**10719** чији су носиоци Николић Војкан, Мештровићева 33/19, 11000 Београд, RS; Николић Миладин, Мештровићева 33/19, 11000 Београд, RS, престао је да важи дана 22.07.2015. године.

Подлистак ГИС
Supplement IPG

САДРЖАЈ

WORKSHOP BALKAN REGION IP OFFICERS IT EXPERTS VISIT
Извештај
Аликанте,
02. до 13. фебруара 2015. године

ИЗВЕШТАЈ СА УЧЕШЋА НА СВЕЧАНОСТИ ПОВОДОМ 4. ДОДЕЛЕ НАГРАДА ТУРСКОГ ЗАВОДА ЗА ПАТЕНТЕ
Анкара, 09. април 2015. године

СВЕТСКА ОРГАНИЗАЦИЈА ЗА ИНТЕЛЕКТУАЛНУ СВОЈИНУ (WIPO)
ДИПЛОМАТСКА КОНФЕРЕНЦИЈА ЗА УСВАЈАЊЕ НОВОГ АКТА ЛИСАБОНСКОГ АРАНЖМАНА О ЗАШТИТИ ИМЕНА ПОРЕКЛА И ЊИХОВОМ МЕЂУНАРОДНОМ РЕГИСТРОВАЊУ
Извештај
Женева, 11. до 21. маја 2015. године

СТРУЧНА ПОСЕТА
Извештај
Аликанте, 07. до 19. јуна 2015. године

ЕВРОПСКА ПАТЕНТНА АКАДЕМИЈА
ESPACENET NEW
Извештај
Виљнус, 07. до 08. јула 2015. године

ЗАВОД ЗА ХАРМОНИЗАЦИЈУ УНУТРАШЊЕГ ТРЖИШТА (ОХИМ)
ОХИМ АКАДЕМИЈА
Извештај
Аликанте, Шпанија,
07. до 09. септембра 2015. године

СТРУЧНА ПОСЕТА
Извештај
Аликанте,
14. до 18. септембар 2015. године

СТРУЧНА ПОСЕТА
Извештај
Аликанте, 20. до 26. септембра 2015. године

CONTENTS

WORKSHOP BALKAN REGION IP OFFICES IT EXPERTS VISIT
Report
Alicante, 2- 13 February 2015

REPORT FROM THE PARTICIPATION AT THE CELEBRATION ON THE OCCASION OF THE 4TH PRESENTIONG OF AWARDS OF THE TURKISH PATENT OFFICE
Ankara, 9 April 2015

WORLD INTELLECTUAL PROPERTY ORGANIZATION (WIPO)
DIPLOMATIC CONFERENCE FOR THE ADOPTION OF THE NEW ACT OF THE LISBON AGREEMENT ON THE PROTECTION OF THE DESIGNATIONS OF ORIGIN AND THEIR INTERNATIONAL REGISTRATION
Report
Geneva, 11 – 21 May 2015

EXPERT VISIT
Report
Alicante, 7 – 19 June 2015

EUROPEAN PATNT ACADEMY
ESPACENET NEW
Report
Vilnius, 7 – 8 July 2015

OFFICE FOR THE HARMONIZATION OF THE INTERNAL MARKET (OHIM)
OHIM ACADEMY
Report
Alicante, Spain, 7 – 9 September 2015

EXPERT VISIT
Report
Alicante, 14 – 18 September 2015

EXPERT VISIT
Report
Alicante, September 20-26, 2015

САДРЖАЈ

ЕВРОПСКА ПАТЕНТНА АКАДЕМИЈА
OS28-2015 EPOQUENET ПРЕТРАЖИВАЊЕ, УКЉУЧУЈУЋИ ПРЕТРАЖИВАЊЕ НЕПАТЕНТНЕ ЛИТЕРАТУРЕ (НАПРЕДНИ НИВО)
Извештај
Хаг, 28. септембра до 02. октобра 2015. године

ЕВРОПСКА ПАТЕНТНА ОРГАНИЗАЦИЈА
ГОДИШЊИ САСТАНАК КОРИСНИКА EPOQUENET-A
Извештај
Хаг, 20. до 21. октобра 2015. године

СВЕТСКА ОРГАНИЗАЦИЈА ЗА ИНТЕЛЕКТУАЛНУ СВОЈИНУ (WIPO)
ИЗВЕШТАЈ СА 55. ЗАСЕДАЊА СКУПШТИНА ДРЖАВА ЧЛАНИЦА СВЕТСКЕ ОРГАНИЗАЦИЈЕ ЗА ИНТЕЛЕКТУАЛНУ СВОЈИНУ (WIPO)
Женева, 05. до 14. октобра 2015. године

ЕВРОПСКА ПАТЕНТНА АКАДЕМИЈА
ЕФИКАСАН ДИЈАЛОГ ИЗМЕЂУ ПАТЕНТНИХ ИСПИТИВАЧА И ПАТЕНТНИХ ЗАСТУПНИКА ИЛИ ПОДНОСИЛАЦА ПРИЈАВА
Извештај
Мадрид, 20. до 22. октобра 2015. године

СВЕТСКА ОРГАНИЗАЦИЈА ЗА ИНТЕЛЕКТУАЛНУ СВОЈИНУ (WIPO)
WIPO TRAINING COURSE ON COPYRIGHT AND RELATED RIGHTS ISSUES AND CHALLENGES FOR SENIOR OFFICERS
Извештај
Лондон, 02. до 13. новембра 2015. године

ШЕСТИ САСТАНАК ЕКСПЕРАТА ЗА СЕРТИФИКАТ О ДОДАТНОЈ ЗАШТИТИ
Извештај
Париз, 19. и 20. новембар 2015. године

ЕВРОПСКА ПАТЕНТНА АКАДЕМИЈА
QUALITY AT SOURCE IN ELECTRONIC DATA PATENT DATA EXCHANGE
Извештај
Хаг, 01. до 02. децембра 2015. године

CONTENTS

EUROPEAN PATENT ACADEMY
OS28 – 2015 EPOQUENET SEARCH, INCLUDING THE SEARCH OF NON PATENT LITERATURE (ADVANCED LEVEL)
Report
The Hague, 28 September – 2 October 2015

EUROPEAN PATENT ORGANIZATION
ANNUAL MEETING OF THE USERS OF EPOQUENET
Report
The Hague, 20 – 21 October 2015

WORLD INTELLECTUAL PROPERTY ORGANIZATION (OHIM)
REPORT FROM THE 55TH SESSION OF THE ASSEMBLIES OF THE MEMBER STATES OF THE WORLD INTELLECTUAL PROPERTY ORGANIZATION (WIPO)
Geneva, 5 – 14 October 2015

EUROPEAN PATENT ACADEMY
EFFICIENT DIALOGUE BETWEEN THE PATENT RESEARCHERS AND PATENT REPRESENTATIVES OR THE APPLICANTS
Report
Madrid, 20 – 22 October 2015

WORLD INTELLECTUAL PROPERTY ORGANIZATION (WIPO)
WIPO TRAINING COURSE ON COPYRIGHT AND RELATED RIGHTS ISSUES AND CHALLENGES FOR SENIOR OFFICERS
Report
London, 2 – 13 November 2015

SIXTH MEETING OF THE EXPERTS FOR THE ADDITIONAL PROTECTION CERTIFICATE
Report
Paris, 19 – 20 November, 2015

EUROPEAN PATENT ACADEMY
QUALITY AT SOURCE IN ELLECTRONIC DATA PATENT DATA EXCHANGE
Report
The Hague, 1 – 2 December 2015

WORKSHOP BALKAN REGION IP OFFICERS IT EXPERTS VISIT
Аликанте, 02. до 13. фебруар 2015. године

И З В Е Ш Т А Ј

Борјан Поповић, виши саветник у Одељењу за информациони систем
Алексеј Перић, самостални саветник у Одељењу за информациони систем

Семинар/радионица је организована у просторијама ОХИМ (Office for Harmonization in the Internal Market) у граду Аликанте, Шпанија.

Циљ радионице је био што брже укључивање региона Балкана у коришћење кључних информатичких алата ОХИМ-а и то кроз:

- финализацију интеграције софтверског алата TMClass (Ничанска класификација)
- писање студије изводљивости за продукте TMview (Жигови) и DSview (Дизајн)

Рад током семинара је организован на билатералној основи Заводи-ОХИМ како би се пратило напредовање и одмах решавали проблеми на које се, током писања обе студије, наилазило.

Кључни ОХИМ алати су вишејезични online консултативни алати за приступање подацима (пријаве и регистрације) жигова и дизајна који су у базама података појединачних земаља и ОХИМ-а, и то:

- TMclass – online алат који омогућава претраживање база података класификација, са намером да се помогне корисницима који попуњавају пријаве, адреса на Интернет-у: http://tmclass.tmdn.org/ec2/.
- TMview - online алат којим се преко Интернет-а може, бесплатно, приступати подацима о жиговима, адреса на Интернет-у: https://www.tmdn.org/tmview/welcome.
- DSview - online алат којим се преко Интернет-а може, бесплатно, приступати подацима о дизајну, адреса на Интернет-у: https://www.tmdn.org/tmdsview-web/welcome.

На семинару је учествовало 8 информатичких стручњака са Балкана – по двоје из Србије, Црне Горе, Босне и Херцеговине као и колегиница из Албаније и колега из Македоније. Са стране домаћина радионици је, у улогама логистике, предавача и консултаната из различитих информатичких области суделовало једанаест људи.

Уводно излагање госпође Jacqueline Winkelmolen (Team Leader), International Cooperation се односило на објашњење позиције ове врсте међународне сарадње у оквиру ОХИМ-а у којој је и Завод за интелектуалну својину републике Србије.

Ради се о ОХИМ стратегијској иницијативи бр. 6 (Line of Action Nº 6 – European Trade Mark and Design Network), у оквиру које постоје три кључне иницијативе Key Initiatives 31 & 33 (assist candidate countries & engage in cooperation activities outside the EU) и Key Initiative 29 (support enforcement activities).

Одавде се изводи билатерална сарадња, као једна од четири врсте међународне сарадње које ОХИМ препознаје и то билатерална сарадња кроз Project No 1: "Candidate countries and other European countries" Turkey, Norway, Iceland, Switzerland+ 5 EU candidates (Balkan countries), а реализује се кроз један од пет токова овог пројекта , тзв. радни ток 1, work stream 1, WS1: Implementation Flagship tools in non-EU countries – TMview, – Designview, – TMclass. У оквиру овог пројекта постоји пет радних токова.

Предавање које је држао Luis Esteire. Project manager, International Cooperation Programme се тицало детаљнијег представљања иницијативе Key Initiatives 31-assist candidate countries. Овом иницијативом ОХИМ жели да олакша транзицију земаља кандидата како би били равноправни учесници у процесу приступања ЕУ. Период који је обухваћен је 1. јули 2014, - 31. децембар 2015. а спроводи се кроз два радна тока:

- WS 1: implementing flagship tools in non-EU countries.
- WS 2: technical cooperation - actions such as capacity building and training, exchange of information, legal support, promotion and dissemination, etc.

WS 1, коме припада и овај семинар/радионица, састоји се од пет фаза које треба да се заврше до краја 2015 године. На овој радионици је реализована фаза 2 – припрема нацрта докумената везаних за сарадњу Завода за интелектуалну својину Републике Србије и ОХИМ-а. Ради се о студијама изводљивости које чине документи:

RS-TMview-CDM-DataAnalysis (дефинисање података о жиговима из базе података Завода који ће се слати OHIM-у) и RS-TMview-set-up-cost-estimation (дефинисање послова, цене радних сати, термина реализације и финансијских параметара сарадње између две организације). Еквивалентни документи су рађени и за дизајн (RS-Designview-CDM-DataAnalysis, RS-DSview-set-up-cost estimation).

Након предавања ОХИМ-ових стручњака радило се на креирању претходно наведених докумената, у више дневних циклуса уз учешће и

координацију информатичких стручњака ОХИМ-а, како би се дошло до што прихватљивијег и прецизнијег садржаја истих.

Након усаглашавања садржаја у наведеним документима потписаће се Agreement on the Execution of the Cooperation Project који ће дати правни оквир сарадње Завод-ОХИМ и претходити стварном послу развоја софтвера.

ИЗВЕШТАЈ СА УЧЕШЋА НА СВЕЧАНОСТИ ПОВОДОМ 4. ДОДЕЛЕ НАГРАДА ТУРСКОГ ЗАВОДА ЗА ПАТЕНТЕ
Анкара, 09. април 2015. године

Никола Радовановић, саветник у Центру за едукацију и информисање

У Анкари сам 9. априла присуствовао свечаној церемонији доделе награда Турског завода за патенте најважнијим националним подносиоцима пријава за регистрацију права интелектуалне својине. Турски завод организује овај догађај једном годишње, а ове године је, по први пут, награде уручивао председник владе Турске, Рецеп Тајип Ердоган, што је допринело обимном медијском покрићу целог догађаја.

Током саме церемоније представљени су резултати Турског завода за патенте од стране председника завода, Абипа Хасана, као и економски показатељи развоја државе од стране председника владе Турске. Велики нагласак је стављен на стрмоглави развој у области индустријског дизајна и ознака географског порекла. По завршетку програма уручене су награде фирмама и појединцима са највише поднетих пријава за патент, жиг и дизајн, као и награде за промовисање бренда са пореклом из Турске и за унапређење система ознака географског порекла. Између осталог, међу добитницима награда су компаније Turkish Airlines и Turk Telekom у области жига и бренда, као и град Diyarbakir у области установљења ознаке географског порекла. Током церемоније, председнику Турског завода уручен је позив за присуство прослави 95. годишњице Завода за интелектуалну својину Републике Србије 16. новембра ове године, који је он прихватио. Заинтересованост за присуство прослави исказали су и представници завода Албаније, Босне и Херцеговине и Молдавије.

Након церемоније организован је ручак за госте из Европског завода за патенте, те националних завода, међу којима су били представници завода из Албаније, Босне и Херцеговине, Молдавије, Пакистана, Србије, Таџикистана, Туркменистана и Шпаније. Током догађаја успоставио сам важне контакте са директорима завода из Босне и Херцеговине и Пакистана, помоћником директора Шпанског завода, и помоћником директора Албанског завода. Том приликом су разматране могућности сарадње са међународним заводима, при чему се дошло до конкрентних предлога за сарадњу са заводима Албаније и Босне и Херцеговине, у области обуке њиховог људства од стране наших експерата за Дијагностику интелектуалне својине. У току је осмишљавање могућности заједничких пројеката на ту тему, под окриљем Европског завода за патенте.

СВЕТСКА ОРГАНИЗАЦИЈА ЗА ИНТЕЛЕКТУАЛНУ СВОЈИНУ (WIPO) ДИПЛОМАТСКА КОНФЕРЕНЦИЈА ЗА УСВАЈАЊЕ НОВОГ АКТА ЛИСАБОНСКОГ АРАНЖМАНА О ЗАШТИТИ ИМЕНА ПОРЕКЛА И ЊИХОВОМ МЕЂУНАРОДНОМ РЕГИСТРОВАЊУ

Женева, 11. до 21. мај 2015. године

И З В Е Ш Т А Ј

Невенка Новаковић, в.д. директора Завода за интелектуалну својину
Бранка Билен Катић, помоћник директора

Дипломатска конференција о новом Акту, којим ће се извршити ревизија постојећег Лисабонског аранжмана о заштити имена порекла и њиховом међународном регистровању, одржана је у периоду од 11. до 21. маја 2015. године у Женеви у седишту Светске организације за интелектуалну својину (WIPO).

Циљ рада на изменама Лисабонског аранжмана је да се систем међународног регистровања ознака географског порекла учини приступачнијим и атрактивнијим за приступање што већег броја земаља, као и да се омогући да међувладине организације приступе аранжману. Наиме, велики број земаља познаје само институт географске ознаке и не предвиђа заштиту за име порекла одвојено од географске ознаке. Са друге стране, постојећи Лисабонски систем предвиђа могућност међународног регистровања само за име порекла, а не и за географску ознаку. Стога главну препреку за приступање већег броја земаља Лисабонском аранжману представља немогућност да се на основу постојећег система међународног регистровања изврши међународно регистровање географских ознака. Током припремне фазе договорено је да се Лисабонски аранжман мења у два правца: да се омогући да његове чланице постану, поред држава и међувладине организације и да се дејство Лисабонског аранжмана прошири и на географске ознаке.

Делегацију Републике Србије чинили су Невенка Новаковић, в.д. директор и Бранка Билен Катић, помоћник директора Завода за интелектуалну својину, који су учествовали у раду прве недеље конференције, као и представници Мисије у Женеви, амбасадор Владислав Младеновић и Драгана Младеновић-Несторовић, други секретар.

Историјат преговора

Лисабонски аранжман о заштити имена порекла и њиховом међународном регистровању закључен је 31. октобра 1958. године, измењен у Стокхолму 14. јула 1967. године и 28. септембра 1979. године. Република Србија је приступила Лисабонском аранжману о међународном регистровању имена порекла и постала чланица је Лисабонске уније 1. јуна 1999. године. У овом моменту, 28 земаља приступило је Лисабонском аранжману, што није велики број, када се узме у обзир да је број земаља чланица WIPO 188, односно чланица Париске уније за заштиту индустријске својине 176.

Користећи могућности међународног регистровања имена порекла, до сада је Република Србија међународно регистровала 3 имена порекла, и то: Хомољски мед, Лесковачки ајвар и Ароматизовано вино Бермет.

Рад на ревизији Лисабонског аранжмана отпочео је 2008. године у циљу стварања амбијента како би већи број држава имао интерес да приступе овом међународном уговору. Септембра 2008. године оформљена је Радна група чији је задатак да изврши унапређење Лисабонског система. Први састанак Радне групе одржан је марта 2009. године, након чега су уследиле сесије Радне групе у периоду август- септембар 2010. године, у мају 2011. године, децембру 2011. године, јуну 2012. године, децембру 2012. године, у периоду од 29. априла до 3. маја 2013. године, у октобру 2013. године, децембру 2013. године и јуну 2014. године.

Према извештају са WIPO сајта, на 29. заседању Лисабонске уније, одржаном октобра 2013. године Скупштина Лисабонске уније потврдила је одржавање Дипломатске конференције за измене Лисабонског уговора у 2015. години. Тада је договорено да се Лисабонски уговор мења у два правца: да се омогући да његове чланице постану, поред држава, и међувладине организације и да се дејство Лисабонског аранжмана прошири и на географске ознаке.

На заседању Скупштине Лисабонске уније одржаном у периоду од 22. до 30. септембра 2014. године, подршку ревизији Лисабонског аранжмана дала је и Група Централно-европских и Балтичких земаља (CEBS) чији члан је и Република Србија. Имајући у виду да законодавство Републике Србије признаје заштиту и имена порекла и географске ознаке, Република Србија је на заседању Скупштине Лисабонске уније у оквиру Генералне скупштине WIPO подржала предложене измене Лисабонског аранжмана, као и одржавање Дипломатске конференције посвећене изменама Лисабонског аранжмана у 2015. години, те је у стога Сталној мисији Републике Србије дата инструкција.

Значај ревизије Лисабонског аранжмана за Републику Србију

Значај ревизије за Републику Србију огледа се пре свега у чињеници да се овом ревизијом ствара систем који ће привући и друге земље чланице Париске уније и WIPO да приступе аранжману, што ће да доведе до повећање броја чланица Лисабонске уније. Такође, ревизијом је омогућено да и међувладине организације приступе аранжману. Ове измене ће нашим корисницима омогућити да коришћењем система међународног регистровања заштите своја права у већем броју земаља, односно међувладиних организација.

Друга значајна измена односи се на увођење међународног регистровања и географских ознака, а не само имена порекла што је предвиђено досадашњим Лисабонским аранжманом. Ова измена ће такође отворити нове могућности за кориснике регистрованих ознака географског порекла из Србије, јер се у предложеном документу географске ознаке третирају као општији појам, а име порекла се сматра посебном категоријом географских ознака која подлеже строжим критеријумима за признавање.

Следећа значајна новина која се прописује новим Актом односи се на могућност да земље које деле географско подручје са кога потиче одређени производ, заједнички региструју географску ознаку и/или име порекла.

Активности на Дипломатској конференцији

На церемонији отварања Дипломатске конференције присутнима се обратио генерални директор WIPO, господин Френсис Гери. Он је истакао да је потреба да се постојећи Лисабонски систем о међународном регистровању имена порекла, који је установљен пре 57 година, модернизује неспорна. Напоменуо је да су у раду на припреми конференције идентификоване разлике у ставовима делегација, али да је то очекивано јер је, као и код свих међународних организација, тешко створити систем који одговара свим члановима организације и с тим у вези, позвао је све присутне делегате да у наредним даним раде у конструктивној атмосфери.

Након уводног обраћања генералног директора WIPO и отварања конференције уследило је обраћање Француског амбасадора у име 25 чланица Лисабонске уније. Након тога, већином гласова (26 од 28) усвојена су Правила процедуре како су и предложена од стране Припремног комитета конференције. Овом усвајању претходило је и представљање предлога амандмана на Правила процедуре, којима би се омогућило право гласа и чланицама WIPO које нису чланице Лисабонске уније. Овај предлог подржале су делегација САД, Аргентине, Аустралије, Канаде, Чилеа, Јапана, Новог Зеланда, Панаме, Републике Кореје, Сингапура и Уругваја (а у прилог којег је гласао Израел, као земља чланица Лисабонске уније).

У току првог дана конференције након избора председника Дипломатске конференције, господина Луис Енрике Чавез Дасагота, из Перуа и седам потпредседника, као и председника, потпредседника Главног комитета 1, којим је председавао господин Михаил Фичор из Мађарске, Главног комитета 2, којим је председавао господин Владимир Јосифов из Бугарске, Комитет за првно технички редакцију и Комитет за кредeнцијале, већи број делегација дао је изјаве поводом отварања Дипломатске конференције. Члан делегације Републике Србије, у свом излагању, истакао је Република Србија снажно подржава рад на ревизији Лисабонског аранжмана којим ће се створити могућности за економски развој мање развијених подручја и изразио очекивање да ће рад конференције у наредним данима бити конструктиван и да ће ревидирани аранжман привући већи број земаља чланица WIPO, као и међувладиних организација да постану чланице Лисабонске уније.

Задатак Главног комитета 1 био је да преговара о свим суштинским питањима, постигне договор и предложи договорена решења Пленарној скупштини, док је задатак Главног комитета 2 био је да преговара о административним и завршним одредбама Уговора. Поред ова два комитета, Дипломатску конференцију су чинили и Комитет за кредeнцијале, чији је задатак био да провери аутентичност и правну ваљаност приложених кредeнцијала, као и Комитет за правно техничку редакцију уговора, чији задатак је био да усагласи текст уговора на свих шест језика WIPO-а.

Наша земља је посебно активно учествовала у раду Главног комитета 1. Представници Републике Србије активно су, као посматрачи, учествовали на координационим састанцима чланица ЕУ.

Представнице Завода за интелектуалну својину, чланице делегације Републике Србије, су на маргинама конференције одржале састанак са Михалом Швантнером, директором Одељења за земље у транзицији и земље у развоју, на тему реализације плана сарадње са WIPO-ом за ову годину, а остариле су и бројне билатералне контакте.

Усвајање Финалног акта

Преговори о ревизији Лисабонског аранжмана завршени су успешно. Преговори нису били лаки, али је одлично председавање Комитетима, пре свега Главним комитетом 1, довело је до постизања договора по свим питањима. Завршни документ Дипломатске конференције за усвајање новог Акта Лисабонског аранжмана на свечаној церемонији

одржаној 21. маја 2015. године потписали су представници 54 чланице WIPO-а, укључујући и Републику Србију. У име Републике Србије Завршни акт потписао је амбасадор Владислав Младеновић. Женевски акт Лисабонског аранжмана, који је усвојен консензусом, током церемоније потписало је једанаест држава. Усвајање Женевског акта Лисабонског аранжмана поздравиле су бројне делегације. С друге стране делегације САД, Аустралије, Чилеа, Уругваја, Републике Кореје, Панаме, Аргентине и Јапана критиковале су процес ревизије и усвајања Женевског акта, уз оцену да нови Лисабонски аранжман није резултат консензуса свих чланица WIPO-а и да овај аранжман не обезбеђује компатибилност Лисабонског система са жиговним правом којим ове земље обезбеђују заштиту географских ознака својим корисницима.

СТРУЧНА ПОСЕТА
Аликанте, 07. до 19. јуни 2015. године

И З В Е Ш Т А Ј

Борјан Поповић, виши саветник у Одељењу за информациони систем

По решењу 990 број 114 - 2015/3618 07 од 21.05.2015. године отпутовао сам на службени пут/радну посету у Аликанте, Шпанија везано за реализацију Споразума о сарадњи ОХИМ - Завод за интелектуалну својину Републике Србије.

Радна посета је организована у просторијама ОХИМ (Office for Harmonization in the Internal Market) у граду Аликанте, Шпанија. Мој боравак је био у својству програм менаџера овог радног тока (Work Stream I). Са мном су, у радној посети били и радници одељења за информациони систем Завода, Иван Ђорђевић и Марко Бранковић.

У Аликантеу је, делом, припремана и документација за уплату прве рате на буџетски рачун Републике Србије

Према Споразуму бр. 1120150040, потписаном између Завода за интелектуалну својину РС и ОХИМ-а којим се дефинише садржај сарадње, начини реализације и задужења у дефинисаним активностима које сачињавају Споразум, а то је развој софтвера за размену података о жиговима (дневних промена) за потребе ОХИМ-овог алата за претраживање (TMview) који је поверен радницима Завода за интелектуалну својину Републике Србије, за реализацију.

На предлог и позив програм менаџера ОХИМ-а овај радни део Споразума је, у овом периоду, обављен у Аликантеу.

Радна посета ОХИМ-у везана за реализацију пројекта TMview је обављена у периоду 8. до 18. јуна 2015. Део пројекта који је урађен у земљи је завршен пре одласка у Аликанте и испоручен ОХИМ-у (важећи тест подаци из ИПАС базе жигова), у предвиђеном року дефинисаном у Анексу Споразума (активност М6, до 29. априла). Тиме се стекло право на наплату прве транше од 33.763,00€, која је и реализована.

Посао рађен у Аликантеу јесте развој софтверских алата којима се припремају подаци из базе жигова Завода за интелектуалну својину и шаљу, као дневне промене, у базу података ОХИМ-а и тиме постају део широке базе података о жиговима, доступних за претраживање са веб презентације ОХИМ-а.

Активности реализоване Аликантеу је су детаљно описан у анексима Споразума Завод – ОХИМ. У тим документима је прецизно наведен садржај посла, рокови и редослед дешавања, као и логистички и аналитичко-финансијски параметри Споразума.

Током боравка у Аликантеу ИКТ стручњаци Завода и стручњаци ОХИМ-а су били на истој локацији, тесно су сарађивали у решавању проблема који су се појављивали током развоја тако да се постигла максимална ефикасност.

Ове активности су успешно реализоване и сервис пуштен у рад (go live) на интернет презентацији ОХИМ-а 6. јула 2015.

ЕВРОПСКА ПАТЕНТНА АКАДЕМИЈА
ESPACENET NEW
Виљнус, 07. до 08. јули 2015. године

Марко Бранковић, саветник у Одељењу за информациони систем
Иван Ђорђевић, самостални саветник у Одељењу за информациони систем

У оквиру European Patent Network организован је семинар "Espacenet New".

Семинару су присуствовали представници 25 земаља: Чешка, Аустрија, Бугарска, Хрватска, Естонија, Финска, Македонија, Француска, Немачка, Грчка, Мађарска, Исланд, Ирска, Литванија, Пољска, Португал, Словачка, Шпанија, Шведска, Швајцарска, Турска, Велика Британија, Црна Гора, Босна и Херцеговина и Србија и, као и експерти из ЕПО као предавачи:

Mr. Georg Artelsmair
Director, European Co-operation,
EPO

Mr. Nikolaos Chardalias
European Co-operation – QaS Project Manager,
EPO

Mr. Domenico Golzio
Director, Search & Knowledge
EPO

Mr. Heiko Wongel
Director, Promotion
EPO

Mr Stefan Klocke
Requirements Engineering - Solution Design
EPO

Mr. Nigel Clarke
Online Products and User Support
EPO

На дводневном семинару који је одржан у хотелу Crowne Plaza у Виљнусу, одржана су предавања у вези са горе поменутом темом семинара.

Предавања и презентације су држали стручњаци запослени у Европској патентној организацији са циљем промовисања новог Еспаснета и његових могућности.

На отварању семинара је Mr. Georg Artelsmair говорио о уској повезаности између пројеката Espacenet New I Quality at Source.

На прва два предавања су Mr. Nikolaos Chardalias и Mr. Domenico Golzio су представили концепте техничке имплементације пројекта Espacenet New, измене у архитектури (спајање Level 1 i Level 2 Espacenet-a) и измене неопходне да би се омогућила претрага текста описа патената, патентних захтева и цитата (full-text search).

У наставку је Mr. Stefan Klocke представио укратко пројекат Espacenet New.

Другог дана је Mr. Nigel Clarcke је одржао занимљиво предавање о могућем утицају нових могућности претраге на крајње кориснике Espaceneta, о новим потенцијалним побољшањима и како тече поступак одлучивања у току развоја и имплементације нових опција и могућности.

На крају семинара су оржане 3 радионице где су учесници били подељени по групама (Еспаснет из перспективе корисника, Планови за будућност, и Улога националних завода).

ЗАВОД ЗА ХАРМОНИЗАЦИЈУ УНУТРАШЊЕГ ТРЖИШТА (ОХИМ)
ОХИМ АКАДЕМИЈА
Аликанте, Шпанија, 07. до 09. септембар 2015. године

И З В Е Ш Т А Ј

Јованка Самарџић, дипл. правник, самостални саветник у Одељењу за жигове

У периоду од 7. до 9. септембра 2015. године у Заводу за хармонизацију унутрашњег тржишта ЕУ (ОНІМ), у Аликантеу (Шпанија) одржан је Семинар о жиговима на тему „релативни разлози за одбијање регистрације жига“. На семинару су учествовали представници националних завода за интелектуалну својину земаља чланица ЕУ и представници националних завода за интелектуалну својину земаља које нису чланице ЕУ, и то: Аустрије, Бугарске, Хрватске, Чешке, Данске, Естоније, Немачке, Грчке, Мађарске, Италије, Литваније, Латвије, Пољске, Португала, Словачке, Шпаније, Шведске, Велике Британије, Босне и Херцеговине, Бразила, Канаде, Кине, Исланда, Кореје, Македоније, Мексика, Марока, Норвешке, Филипина, Русије, Србије, Сингапура, Швајцарске, Јапана. Испред Завода за интелектуалну својину Републике Србије семинару је присуствовала Јованка Самарџић, дипл. правник, самостални саветник у Одељењу за жигове.

Семинар је поздравним говором отворио господин Hugues Bello, директор Охим академије, пожелевши добродошлицу полазницима академије. Семинар је спроведен кроз презентације запослених у ОХИМу, при чему полазницима академије није дељен материјал у папирној форми како је то уобичајено, како би се више пажње посветило непосредном излагању предавача, са обавештењем да ће материјал бити доступан у он-лајн верзији на ОХИМовом сајту.

Прво излагање на тему генералног погледа на поступак опозиције изложила је г-ђа Claudia Schlie из оперативног одељења. Опозиција се може уложити након објаве знака поднетог за регистрацију жигом. У улози опонента могу се јавити власници жигова и носиоци лиценце који се морају позвати на раније право, могуће је позвати се и на неколико правних основа. Поступак опозиције води се на једном од 5 језика (енглески, француски, немачки, италијански, шпански). Опонент мора да означи два језика, један његов, други језик на коме је могуће водити поступак пред Заводом. У првој фази испитује се допуштеност опозиције. Опонент лако кроз електронску форму иницира поступак, у року од 3 месеца од објаве, уз уплату таксе у износу од 350 Еур. Опонент мора да идентификује право на које се позива, изјасни се са чиме он располаже и да означи правни основ опозиције (ground), нпр. чл. 8.1.б Уредбе о комунитарном жигу (ЦТМР). Не мора се доставити доказ о ранијем праву у овој фази, али ако их има, боље је. Апсолутни разлози за допуштеност поступка опозиције према правилу 17 ЦТМР-а су означење где је заштићен жиг на који се опонент позива и против кога покреће поступак. Уколико нема ових података, сматра се недопуштеним покретање поступка. Релативни разлози за допуштеност поступка су отклоњиви, такав разлог је примера ради ненавођење робе на коју се односи приговор у ком случају се одређује рок од два месеца да се достави назначење. Могуће је позвати се на неколико разлога за покретање поступка, међутим, према Комуникацији из 2007. године, у обзир ће се узети само једно од ранијих права. У систему електронске пријаве једноставно је означити све неопходне податке за покретање поступка. Уколико је у првој фази све у реду, издаје се потврда прихватљивости (notification of admissability). Следи период од два месеца такозваног „хлађења“ у ком странке могу постићи договор и повући захтев. У том периоду Завод не ради ништа. Продужење овог периода се може пролонгирати до 24 месеца. Странке се могу договорити о сужењу списка, о чему морају обавестити Завод. Ако једна страна тражи прекид ове фазе у року од 24 месеца, поступак се наставља. Нема трошкова ове фазе поступка.

У наставку поступка, достављају се докази опонента, нпр. сертификат о жигу, са преводом. Терет доставе доказа је на опоненту. Подносилац оспорене регистрације може тражити доставу доказа о коришћењу ранијег жига, то мора учинити на изричит начин, под условом да је прошло пет година од регистрације старијег жига. Када опонент одговори, завршена је ова фаза поступка. И даље се могу споразумети, повући захтев, ограничити га... Ако је током хлађења повучена пријава регистрације опоненту се рефундира 350 Еур јер је успео у опозицији. Опонент такође може делимично успети у поступку или повући захтев.

Г-ђа Syilvie Albrecht из Одељења за услуге клијената изложила је употребу алата у он-лајн поступку опозиције, изложивши како попунити захтев на сајту ОХИМа, након улоговања. За он-лајн пријаву мора се имати идентификациони број. Назначава се број изазване пријаве бројем ЦТМР или ИР. Пријава има статус нацрта све док се не проследи, у том смислу се може повући или послати након што се он лине попуни. Може се погледати како изгледа, одштампати. Притиском на поље „доставити“, она је послата добија се број, притиском на следећу понуђену команду достављају

се докази. Предлог је да се докази доставе током посебне фазе размене поднесака јер у овој форми нема пуно простора. Након 30-60 минута од слања могуће је видети уложену опозицију на сајту ОХИМ-а, у самом жигу који је нападнут, у пољу опозиције. Онлајн је могуће пратити даљи поступак кроз фазе које пролази. Постоји могућност да стране у поступку заједнички траже продужење рока за мирне преговоре путем опције двоструког електронског потписа (joint request), тако што једна страна упућује предлог другој страни он-лајн, након чега друга страна може да прихвати предлог и да га проследи Охиму, у ком случају Охиму стиже захтев са два потписа. Иначе је правило да свако тражи сам продужење рока за себе.

Г-ђа Antje Soder из жалбеног већа одржала је презентацију на тему права да се буде саслушан. Ради се о фундаменталном праву које се провлачи кроз више чланова ЦТМР-а (75, 37-3, 42-1, 63...). Друга страна најпре има право да буде обавештена. У једностраначким стварима Охимови испитивачи дужни су да проследе странкама провизорно одбијање. Шаље им се линк са доказима и то само са чињеницама које се односе на основ одлуке, не објашњавају се опште познате чињенице. Ако се у резултату испитивања укаже на „уобичајен облик флаше“ то је довољно „per se“, зна се шта такав опис значи. Ако се доказује стечена дистинктивност мора се доказати у којој земљи је стечена, што подразумева скупа истраживања (анкете, испитивања тржишта). У двостраним стварима морају се доставити сви релевантни докази. Копије докумената које се достављају морају бити читљиве. Правна питања се не расправљају са странкама. Ако је одлука заснована на аргументима који су део неке друге, раније одлуке, не мора се понављати тај део образложења већ је довољно означити ранију одлуку. Завод је слободан у оцени доказа. У погледу дужине размене поднесака национални заводи појединих земаља су се изјаснили да се најмање 3-4 круга размене поднесака врши, у Пољској на пример, размењују колико је потребно да се утврде чињенице, нема ограничења. У Мађарској исто.

Г-дин Валкер Менсинг излагао је о допуштености и суштинском испитивање опозиције заснованом на члану 8(1)б Уредбе о комоунитарном жигу. Годишње се 6000 поступака опозиције покрене пред ОХИМ-ом. Опозиција је поступак „убијања“ жига. У том поступку испитује се најпре испуњеност формалних услова. Улога ОХИМ-а је балансирање између опонента и пријавиоца регистрације. Испитивање апсолутних разлога за допуштеност опозиције, подразумева да је захтев поднет у року од 3 месеца од објаве регистрације, да је дата идентификација нападнутог предмета (са именом пријавиоца, бројем пријаве) и да је назначена територија за коју је ранији жиг заштићен. Такође се мора означити основ на коме је опозиција заснована. Уколико нешто од наведеног недостаје, захтев за опозицију се одбацује као недопуштен, без могућности улагања правног лека. Даље су изложени релативни разлози допуштености захтева а који се могу тицати датума приоритета ранијег права, доставе ранијег знака (нпр. ако је предлог достављен факсом а знак је у боји), назначења роба и услуга ранијег права на језику поступка (једном од пет); ако се напада регистрација у делу роба/услуга онда се оне морају специфицирати као што се морају назначити робе/услуге ранијег права на коме се заснива опозиција, да ли су то све или неке робе/услуге. Обавезна идентификација опонента подразумева доставу података о његовој адреси, основу овлашћења, наиме, да ли је власник раније регистрације или носилац лиценце. У погледу заступништва у поступку опозиције правило је да опоненти са пребивалиштем или местом обављања делатности унутар ЕУ не морају имати заступника. Опоненти који немају пребивалиште или место обављања делатности у оквирима ЕУ, морају бити заступани од стране овлашћеног заступника. Запослени код правног лица које покреће поступак, морају доставити потписано овлашћење или имати генерално пуномоћје. У сметње релативне природе, које се могу отклонити спада и недостатак потписа, који се може доставити у року од два месеца. Завод је дужан да позове да се отклоне недостаци пре одбацивања опозиције као недопуштене.

Следећа фаза је испитивање основа одлучивања. Докази о постојању и валидности ранијег права морају бити достављени, као и превод доказа. У складу са правом да се буде саслушан, Завод мора доставити све релеватне доказе подносиоцу пријаве. Копије доказа који се прослеђују морају бити читљиве. Правна питања се не расправљају са странкама, ако део одлуке чини нека ранија одлука, образложење се не мора у том делу понављати. По службеној дужности се испитује да ли је раније право валидно. За жиг заједнице не тражи се достављање доказа, али за национални или међународни жиг морају се доставити валидни докази о регистрацији ранијег права. Сертификати морају бити издати од званичног органа, изводи из званичних база података се прихватају (националних база, међународне базе- Ромарин-а, ТМвју-а) као и изводи из службених гласила. Не прихватају се изводи из трговачких база података. Докази се морају доставити на језику на ком се води поступак уз прилагање превода и у оквиру рока за доставу. Превод доказа врши се тако што се начелно преводи цео документ и коректним редом. Мора садржати целу листу роба и услуга или бар свих роба и услуга на којима се опозиција заснива. Уколико сертификати садрже ИНИД или националне кодове није потребно преводити заглавља приложеног

доказа. Прихватају се и руком уписани преводи на оригиналу. Не прихвата се превод који не покрива све суштинске информације или превод који садржи делове различитих докумената.

Регистровани жиг се мора користити јер у супротном се као санкције могу јавити покретање поступака престанка због некоришћења и оглашавања жига ништавим. Терет доказивања је на власнику жига. Он мора доставити доказе, и то за сваки поступак се достављају посебно. Утврђује се да ли је знак озбиљно коришћен, како би се искључили жигови који се симболички користе. Критеријуми озбиљног коришћења су следећи: употреба се мора доказати за регистроване робу/услуге, за одређени временски период, мора се доказати да је жиг коришћен онако како је регистрован и за територију за коју је регистрован. У обзир се узима глобална оцена доказа.

Г-ђа Софија Бон, службеник у Одељењу за међународну сарадњу и правне послове (ICLAD) је излагала о степену пажње релевантне јавности, под насловом „просечан потрошач, човек или мит“. Давала је оцену релеватне јавности у поступцима испитивања релативних разлога испуњености услова за признање жига засновану на одлукама Европског суда правде. Тако, ако се цени идентичност два жига, критеријум идентичности се мора строго тумачити. Дефиниција идентичности (8 1 а) подразумева да елементи који се пореде требају бити исти у свим аспектима. Опажање идентичности мора бити оцењено глобално са поштовањем просечног потрошача. Знак је идентичан са жигом када га репродукује, без икакве измене или додатка, са свим елементима виђеним као целином и који може садржати разлике толико безначајне да неће бити опажене од стране просечног потрошача (Случај Ц-291/00, параграф 50-54). Вероватноћа забуне (8 1 б) постоји када постоји ризик да публика може поверовати да робе и услуге долазе од истог или од економски повезаних произвођача, то је опажање жигова у свести релевантне публике која игра одлучујућу улогу у глобалној оцени вероватноће забуне. (Случај Ц-251/95, параграф 23). Јавност је такође релевантна за поређење роба и услуга, поређење знакова, дефинисање доминантних и дистинктивних делова знака. Репутација жига регулисана чланом 8.5 Уредбе, такође мора бити оцењена у односу на опажање релевантне јавности. Наношење штете дистинктивном карактеру или репутацији ранијег жига, мора бити цењено у односу на просечног потрошача роба за које је тај ранији жиг регистрован, док у погледу неправедне предности постојање такве повреде мора бити оцењено у односу на потрошача роба за које је каснији жиг регистрован.Доказ да би употреба каснијег жига могла штетити дистиктивном карактеру ранијег жига, захтева доказ о измењеном економском понашању просечног потрошача.(Европски суд правде, случај Ц-252/07, параграфи 35,36,37

Са друге стране, опажање потрошача НИЈЕ релевантно у погледу:

- јасноће и прецизности спецификације роба за које је заштита жига тражена, које морају бити идентификоване довољно јасно и прецизно да омогуће надлежним органима и економским оператерима да само на основу њих одреде обим тражене заштите;
- приказа знака,

Унос знака у јавни регистар има за циљ да га учини доступним надлежним органима и јавности, нарочито економским оператерима.

Циљ представљања је да се избегне елемент субјективности у процесу идентификације и опажања знака.

Основна улога жига јесте да гарантује идентитет порекла означених роба за потрошаче и/или кориснике, омогућавајући им да, без могуће забуне, разликују робе и услуге од других привредених субјеката. Ако је функција жига као показатеља порекла од примарног значаја за крајњег корисника, такође је релевантна за посреднике који са производом поступају као са тржишном категоријом.

Фактори који утичу на идентификацију релевантне јавности су релевантна територија и робе/услуге у питању (опажање жига у свести просечног потрошача предметних роба и услуга игра одлучујућу улогу у укупној оцени вероватноће забуне). Круг релевантних потрошача у зависности од сектора који се анализира може да обухвата: све који у промету поступају са робом (посредници у дистрибутивном ланцу) и крајње кориснике роба, који могу бити генерална јавност, спцецијализована јавност, професионалци који могу бити и крајњи корисници роба или помагати крајњим корисницима у њиховом избору.

Просечан потрошач се сматра разумно добро информисаним, који разумно опажа и опрезан је при чему степен пажње релевантне јавности варира у складу са робама услугама које се разматрају. Разматрају се софистицираност (знање, искуство, обученост) и пажња при куповини. Према Охимовој методологији, да ли је потрошачев степен пажње виши или нижи, зависиће од природе роба и услуга, знања, искуства. Претпоставка је да висок ниво пажње за последицу има мању вероватноћу забуне, показују је лица која професионално наступају на тржишту, посредници, или је висока пажња последица високе цене робе или зато што се ради о опасним стварима. Постоје одређени обрасци

понашања просечног потрошача, тако он по правилу не види као дистинктивне елементе знака његове боје, облик и паковање, због чега је теже доказати дистинктивност у односу на тродимензионалност знака. Он гледа знак као целину, при чему опажа и памти речи у односу на друге елементе знака, оне претежу у односу на фигуративне елементе знака. Концептуалне разлике могу, под одређеним околностима, неутралисати визуелне и фонетске сличности између знакова. Да би постојала таква нетуралност, најмање један од посматраних знакова мора имати јасно и специфично значење са тачке гледишта релевантне јавности, тако да је публика способна да га одмах схвати. Просечан потрошач само ретко има прилику да директно пореди знакове и мора да приклони своје поверење несавршеној слици коју чува у свом памћењу.

Другог дана је госпођа Ванеса Пејц излагала на тему дистинктивности ранијег жига. Треба имати у виду да је дистинктивност ранијег жига одређена обимом његове заштите. Оцена инхерентне дистинктивности ранијег жига посматра се само у односу на робе и услуге које су идентичне или сличне. Концептуално поређење знакова подразумева анализу семантичког садржаја – појединачних елемената и знакова посматраних као целине. Прво се испитује релевантна територија, затим релевантне робе и услуге, потом се утврђује релевантна јавност, значење знака и најзад изводи закључак о њиховој сличности. Изложен је пример поређења знакова Billioner и Billy o Nair, за услуге игара на срећу. Први је алузиван, слабог степена дистинктивности, док је други звучно идентичан али представља игру речи. У обзир се пре доношења одлуке узимају аргументи странака, значење из речника, провера како знак доживљавају говорници са говорног подручја које се анализира и употреба у промету. При поређењу жигова претпоставља се да ранији жиг има најмање минималан степен дистинктивности, која може бити инхерентна или стечена (у време пријаве или у време одлучивања). Оцена сличности се врши само у односу на оспорене робе и услуге. Стечена дистинктивност се заснива на доказима о препознавању знака од стране релевантне јавности, утврђивањем интензитета употребе, удела на тржишту, географске раширености и дужине употребе и рекламирања.

Г-ђа Џесика Луис је предавала на тему „укупне оцене“ при утврђивању сличности знакова, на коју утичу: међузависност фактора (сличности роба/услуга, слиности знакова, дистинктивност ранијег жига, степен пажње); генерални принципи (несавршеност сећања потрошача, почетак знакова, начини куповине); специфичности случаја (кратки знаци, имена); аргументи странака (коегзистгенција, ранија одлука, породица жигова). Начин куповине, примера ради, може бити од утицаја утолико што се неке робе купују визуелно (нпр. одећа, роба у малопродаји) а неке аудитивно (ресторанске услуге, лекови на основу рецепата у апотеци). Кратки знаци од 1-3 слова посматрају се на специфичан начин јер је за јавност лакше да опази сваки појединачни елемент знака, те је у том смислу свако слово важно (АБИ није слично са АБЗ). Код имена и презимена, начелно је презиме јаче од имена, али то зависи од околности случаја (нпр. ако је уобичајено презиме, оно је слабији елемент знака). Опажање личних имена варира од земље до земље унутар ЕУ. Као пример је наведено да Охим није сматрао да су слични жигови Лаура и Лаура Мерциер. Код специфичности случаја наведен је пример жигова у речи који се састоје од више делова, па тако, примера ради, ранији знак буде делимично укључен у пријављени знак (или обрнуто) : БЛУ и ЕКОБЛУ је слично, али ПРЕСТИЖ и П&Г ПРЕСТИЖ БЈУТИ није слично за робе у класи 3 јер елемент ПРЕСТИЖ је лаудитиван у погледу природе пријављеног знака и у извесној мери описан у односу на карактеристике пријављених роба. Од аргумената странака наведен је пример позивања на фамилију жигова, у ком случају се мора доставити доказ о употреби жигова који припадају серији жигова, оспорени жиг мора показивати карактеристике због којих постоји могућност асоцијације на жигове из серије (породице жигова).

Ако се странка позива на чињеницу да жигови коегзистирају у промету, утврђује се да ли се коегзистенција односи на релевантну територију, тржиште (не Регистар), даје се период коегзистенције, може се преклапати са мирним периодом коегзистенције. Аргумент може бити и да је заједнички елемент знакова учестао у употреби на тржишту, у ком случају се мора доказати да су потрошачи изложени широкој употреби речи постали стога навикнути на жигове који укључују тај елемент.

Са друге стране, нису од утицаја на оцену вероватноће забуне специфичне маркетиншке страгегије и репутација пријављеног жига јер право на жиг заједнице почиње на дан када је пријављен а не раније и од тог датума се он испитује у односу на раније жигове означене у поступку опозиције. Од утицаја може бити само репутација ранијег жига.

У погледу позивања на раније одлуке ОХИМа, истиче се да Завод није везан својим ранијим одлукама, док одлуке Националних завода и судова нису обавезујуће за ОХИМ.

Због начела економичности, уколико нема сличности роба и услуга, не испитује се сличност знакова и нема вероватноће забуне.

Дат је савет како сачинити на ефективан начин нацрт одлуке. То пре свега подразумева да само

треба почети писати, да је краће писање уједно брже. Прво се ишчитава материјал, затим, ако има неколико старијих жигова који су основ одбијања, изабрати који је од њих „убица“ жига и на њега се концентрисати, ишчитати праксу ранијих случајева, дефинисати страгегију и причати са колегама разди консултовања и размене искустава.

Г-дин Петер Сипос је изложио презентацију на тему опозиције засноване на члану 8(4) Уредбе о комунитарном жигу који регулише опозицију уложену од власника нерегистрованог жига или другог знака који се користи у промету а који је више од локалног значаја. За примену овог члана опонент се мора позвати на право које је раније од датума пријаве оспореног жига. Ради се о оквирној одредби која пружа заштиту широком спектру других права ван регистрованог жига. Обим заштите није директно регулисан, већ пружа заправо референцу на друга национална права, попут права на нерегистрован знак и друге знакове у промету, који морају бити трговачки знаци односно пословни идентификатори у складу са националним правом опонента.

Раније право мора имати обим заштите који превазилази локални значај. ОХИМ под та прва убраја: име компаније, трговачко име, називе домена, ознаке географског порекла, називе дела у литератури... Не подводе се под пословне идентификаторе ауторско право, право на дизајн, име и лик. Мора се означити земља у којој се штити знак на који се опонент позива. Он затим мора доказати своје овлашћење, мора бити власник или особа овлашћена по праву које се примењује, нпр. овлашћени корисник географске ознаке. Мора доказати да право на које се позива њему пружа право да тужи због повреде права на невлашћену употребу. Није довољно имати раније право већ оно мора бити у употреби, и то у промету који је већи од локалног значаја. Европски захтеви употребе у промету нису исто што и национални захтеви, наиме европски стандард за употребу мора бити већи од националног. Код процене шта је то ширина употребе, тумачење је да је то „довољно значајна“ употреба. Ако се на пример опонент позове на свој итернет домен, мора се поћи од права које он има у земљи порекла па се прво утврђује да ли нека земља штити интернет домене. У Мађарској на пример, нема одредби о заштити интернет домена. У таквим случајевима се захтев опонента одбија због недостатка доказа о овлашћењу. Важно је да опонент обавести ОХИМ о обиму права које се примењује у ОХИМу.

Господин Кристоф Бартош, који је члан жалбених већа, одржао је предавање о поступку који се води пред жалбеним већима и о поступку медијације. Жалбена већа одлучују по жалбама (appeal) поднетим против одлука донетих у првом степену од стране ОХИМа, док се против одлука жалбених већа може поднети тужба (action) Општем суду, против чијих пресуда се може поднети жалба (appeal) Европском суду правде ЕУ у погледу примене права. Језик жалбе је језик оспорене одлуке. Приликом подношења жалбе уплаћује се износ од 800Еур, и поступак по жалби уобичајено се завршава за 11 месеци, док се одлука доноси у току наредних 6 месеци. Жалбена већа одлучују у саставу од три члана. Изузетно, када се одлучује о једноставнијим случајевима у правном смислу, или у погледу чињеница, један члан већа доноси одлуку. О посебно сложеним предметима одлучује суда. Жалба се подноси у року од два месеца од пријема одлуке. У једностраначким поступцима пред ОХИМом, одељење које је донело спорну одлуку исправља одлуку ако сматра да је жалба основана, а ако не сматра да је жалба основана предмет се шаље натраг жалбеном већу. У двостраначким поступцима, одељење које је донело спорну одлуку има рок од месец дана да одлучи да ли ће одлуку изменити. Поступак медијације представља један од алтернативних начина решавања спорова. У овом поступку две или више страна које су у спору покушавају да, на добровољној основи, постигну споразум уз помоћ непристрасног медијатора. Странке могу у сваком тренутку одустати од овог поступка, а сам поступак је флексибилан и затворен за јавност. Овај поступак је могуће покренути само пред жалбеним већем у двостраначким поступцима, када је у питању поступак опозиције, поступак оглашавања ништавим из релативних разлога и поступак укидања (revocation proceedings). У ОХИМу је за сада 20 акредитованих медијатора. Ако се успешно оконча медијација, Охим суспендује жалбу. Медијатори никада не препоручују већ воде заједничке састанке на којима странке преговарају. Од 42 покренута поступка медијације, 28 је окончано одбијањем друге стране да мирним путем реши спор, док је 14 поступака одржано, од тога 6 успешно, 2 неуспешно и још 6 поступака је у току.

Током семинара организоване су радионице на којима су сви учесници активно учестовали.

СТРУЧНА ПОСЕТА
Аликанте, 14. до 18. септембар 2015. године

И З В Е Ш Т А Ј

Драгана Перишић, саветник у Одељењу за жигове

ОНІМ је развио Designview, онлајн софтверски алат намењен широј јавности који омогућује корисницима да дођу до потребних информација о индустријском дизајну регистрованом за читаву територију Европске Уније. Ова услуга је бесплатна. Ради се о вишејезичном алату који је једноставан за коришћење и омогућава приступ свим поднетим пријавама за регистрацију индустријског дизајна, као и приступ већ регистрованим индустријским дизајнима на једном месту. Сваки завод који учествује у овој бази података је власник свог садржаја и одговоран је за његово ажурирање на дневном нивоу. Од увођења Designview 2012. године од стране ОНІМ-а, овај алат се користио за више од 1,25 милиона претраживања из 141 различите државе. Ову базу података најчешће користе корисници из Немачке, Шпаније и Велике Британије.

Завод за интелектуалну својину Републике Србије показао је интересовање за учешће у "Designview" платформи која се састоји у креирању централизоване претраге дизајна и која омогућава корисницима да прегледају било који регистар индустријског дизајна који припада заводу који је учесник у овој платформи. Завод који учествује у овој платформи дужан је да обезбеди своје податке у конструкцији познатој под именом Централна База Података (Centralised Data Model - CDM).

Завод за интелектуалну својину Републике Србије и ОНІМ су потписали Меморандум о разумевању и билатералној сарадњи дана 23.9.2014. године на Генералној скупштини Светске организације за интелектуалну својину (WIPO) у Женеви. Овај Меморандум има за циљ унапређење техничке сарадње између ОХИМ-а и Завода кроз различите пројектне активности. Један од наведених пројектних активности је и интеграција у Designview платформу. У циљу имплементације Designview, Завод за интелектуалну својину и ОХИМ су потписали споразум број 1120150040 о сарадњи и извршењу пројекта за Designview. Реализација овог пројекта подразумевала је и посету ОНІМ-у, где су стручњаци Завода учествовали у раду на развоју софтвера и тестирали овај софтвер у тест околини.

Почевши од 26. октобра 2015. године, подаци везани за индустријски дизајн Завода за интелектуалну својину Републике Србије доступни су преко алата за претраживање Designview. Укључивањем Завода за интелектуалну својину у Designview, број завода учесника у овој платформи је порастао на укупно 37 завода. Заједно са 10.000 дизајна из Србије, Designview сада пружа информације и омогућује приступ за више од 8,7 милиона индустријских дизајна.

Designview омогућава корисницима у Србији бесплатно претраживање база индустријског дизајна свих завода учесника, укључујући ОНІМ и WIPO. Овај алат је нарочито користан за појединце, мала и средња предузећа, као и за лица који су надлежна за спровођење права интелектуалне својине (полицајци, цареници, инспектори и др.). На овај начин омогућено је корисницима да провере тенденције одређеног тржишта, као и да провере новост свог дизајна. Испитивачи могу користити Designview да провере право првенства одређеног дизајна.

СТРУЧНА ПОСЕТА
Аликанте, 20. до 26. септембар 2015. године

И З В Е Ш Т А Ј

Борјан Поповић, виши саветник у Одељењу за информациони систем

По решењу 2015/6308 од 03.09.2015. године отпутовао сам на службени пут/радну посету у Аликанте, Шпанија везано за реализацију Споразума о сарадњи ОХИМ - Завод за интелектуалну својину Републике Србије

Боравак у Аликантеу је искоришћен за финализацију развојног пројекта DSview (индустријски дизајн), једног од три пројекта које покрива споразум. У сарадњи са информатичким стручњацима ОХИМ-а приведен је крају развој софтверских алата којима се припремају подаци из базе индустријског дизајна Завода за интелектуалну својину и шаљу, као дневне промене, у базу података ОХИМ-а и тиме постају део широке базе података индустријског дизајна, доступних за претраживање са веб презентације ОХИМ-а.

У Аликантеу је, делом, припремана и документација за уплату друге рате, последње рате, на буџетски рачун Републике Србије.

Радна посета је организована у просторијама ОХИМ (Office for Harmonization in the Internal Market) у граду Аликанте, Шпанија. Мој боравак је био у својству програм менаџера овог радног тока (Work Stream I). Са мном су, у радној посети, били и радници одељења за информациони систем Завода, Иван Ђорђевић и Алексеј Перић.

Према Споразуму бр. 1120150040, потписаном између Завода за интелектуалну својину РС и ОХИМ-а којим се дефинише садржај сарадње, начини реализације и задужења у дефинисаним активностима које сачињавају Споразум, а то је развој софтвера за размену података дизајна (дневних промена) за потребе ОХИМ-овог алата за претраживање (DSview) који је поверен радницима Завода за интелектуалну својину Републике Србије, за реализацију.

На предлог и позив програм менаџера ОХИМ-а овај радни део Споразума је, у овом периоду, обављен у Аликантеу.

Радна посета ОХИМ-у везана за реализацију пројекта DSview је обављена у периоду 20. до 26. септембра 2015. Део пројекта који је урађен у земљи је завршен пре одласка у Аликанте и испоручен ОХИМ-у (важећи тест подаци из ИПАС базе дизајна), у предвиђеном року дефинисаном у Анексу Споразума (активност М6, до 7. септембра).

Посао рађен у Аликантеу јесте развој софтверских алата којима се припремају подаци из базе дизајна Завода за интелектуалну својину и шаљу, као дневне промене, у базу података ОХИМ-а и тиме постају део широке, светске базе података дизајна, доступних за претраживање са веб презентације ОХИМ-а.

Активности реализоване Аликантеу је су детаљно описан у анексима Споразума Завод – ОХИМ. У тим документима је прецизно наведен садржај посла, рокови и редослед дешавања, као и логистички и аналитичко-финансијски параметри Споразума.

Током боравка у Аликантеу ИКТ стручњаци Завода и стручњаци ОХИМ-а су били на истој локацији, тесно су сарађивали у решавању проблема који су се појављивали током развоја тако да се постигла максимална ефикасност.

Ове активности су успешно реализоване и сервис пуштен у рад (go live) на интернет презентацији ОХИМ-а 26. октобра 2015. Тиме се стекло право на наплату финалне, друге транше од 50.898,00€, која је и реализована.

ЕВРОПСКА ПАТЕНТНА АКАДЕМИЈА
OS28-2015 EPOQUENET ПРЕТРАЖИВАЊЕ, УКЉУЧУЈУЋИ ПРЕТРАЖИВАЊЕ НЕПАТЕНТНЕ ЛИТЕРАТУРЕ (НАПРЕДНИ НИВО)
Хаг, 28. септембар до 02. октобар 2015. године

И З В Е Ш Т А Ј

Милан Миљевић, самостални саветник у Одељењу за машинство, електротехнику у општу технику

У периоду од 28. септембра до 2. октобра 2015. године у Хагу, у згради Европског патентног завода, одржан је семинар Европске патентне академије под називом „EpoqueNet searches (advanced) including search in non-patent literature“, OS28-2015.

Семинар је био намењен земљама чланицама Европске патентне организације, за запослене у националним патентним заводима у којима се за претраживање стања технике користи EpoqueNet систем. Семинару је присуствовало 20 учесника (патентних испитивача), а из Србије је учествовао патентни испитивач Милан Миљевић, самостални саветник из Одељења за машинство, електротехнику и општу технику.

Семинар је организован за патентне испитиваче који у свом раду користе софтвер EpoqueNet, који је развијен у ЕПО-у и који представља веома добар претраживач кроз многобројне доступне базе како патентне, тако и непатентне литературе, на које је овог пута и стављен акценат.

Семинар је отворио г. Доменико Голцио, директор за Производе и услуге за претраживање и знање, а затим је г-ђа Ана Басанини представила програм семинара и предаваче.

Предавања су организована посебно за техничку, а посебно за хемијску област, тако да је предавања за машински (технички) део презентовао г. Јурген Нидерхолц, патентни испитивач из области телекомуникација.

Теме које су обрађиване на семинару су: побољшања добијена новом верзијом EpoqueNet 4.0, Internal – приступ базама, команде и оператори; Transaction counter – праћење трошкова и квалитет претраге; Viewer – преглед функција, патентне фамилије, трошкови коришћења; Xfull- преглед функција, радне листе, креирање и коришћење X-files, претраживање у кластерима, стратегија за оптимизовано коришћење; Combi - функције и оптимизовано коришћење; +Cla, Fami/Refi - класификациони системи, функције; концепти и стратегије претраживања и радионица са примерима.

Семинар је започет подсећањем на функције EpoqueNet-а и његове команде и операторе, а затим су презентоване новине уведене у верзији 4.0.

Побољшања у новој верзији огледају се у следећем:

- “Snippet View” у Bjyepy (Viewer) сада приказује најбоље рангиране термине кроз цео текст, укључујући и све highlight-е;
- мени за селектовање база подтака у Xfull-у омогућава избор појединачних база података;
- Xfull сада детектује забрањене речи (stopwords) и даје упозорење;
- опција подешавања величине слова (“set font size”) подменија EpoqueNet бара омогућава избор између три различите величине фонтова; свака промена се примењује на свим апликацијама у једном кораку;
- у Интерналу (Internal) унутрашње величина лог фајла се прати и издаје се упозорење када се достигне лимит;
- Радне листе могу се чувати у компресованом формату (као копија података) и у XML формату на некој другој локацији.

Такође је наведено да су појединим базама, које садрже комплетан текст докумената (Fulltext Patent Databases), промењени називи, док је садржај остао исти. Текстови ових патената су различито организовани у недавно преименоване базе података што дозвољава више од једне објаве по захтеву, што раније није било могуће.

У наставку семинара обрађена је тема „The EpoqueNet counter“, и објашњено како се може оптимизовати стратегија претраживања да би се пронашао најбољи однос цене и квалитета користећи овај алат.

Дефинисана је нова политика која се заснива на два фактора:

- броју активних корисника и
- броју трансакција.

Цена употребе EpoqueNet-а се обрачунава на основу броја „интеракција упита“ (query interactions) и „других интеракција“ (other interactions). „Интеракције упита“ се односе на активности претраге које доводе до резултата претраге, док су „друге интеракције“ оне које су пратеће – нпр. промена базе, листа резултата, приказивање докумената итд. Петнаест „других интеракција“ се рачуна као једна „интеракција упита“.

Предложено је неколико савета за уштеду:

- ..fi epodoc се рачуна као једна „друга интеракција“ док .. fi и затим избор базе epodoc износи две „друге интеракције“;
- употребом History Window даје се преглед историје у сваком тренутку, а избегава се ..hi „друга интеракција“;
- потребно је водити рачуна да се кликом на хиперлинк за број објаве пријаве та пријава преноси у Viewer, што се рачуна као 5 других интеракција, док се одабиром неколико пријава за истовремен пренос у Viewer такође „троши“ 5 других интеракција;
- радом у Internal-u се свако пријављивање грешке наплаћује, док у Xfull-у не постоји ова могућност.

Такође је дата препорука да се комбинује више упита у један употребом оператора и заграда, што би требало преиспитати при сваком претраживању, јер превише дугачки и компликовани упити доводе до већег ризика од грешке, отежавају поновну употребу упита, смањује се ефикасност рангирања докумената јер се један упит у једном реду тумачи као један концепт. У таквим случајевима је потребно од једног сложеног упита направити два или више једноставнијих, што ипак поскупљује употребу EpoqueNet-a.

Презентацијом начина рада у Internal-u дефинисан је начин претраживања стања технике, који подразумева следеће фазе: анализу пријаве и прикупљање информација о проналаску, претраживање у пољу технике, прелиминарно испитивање и одређивање стања технике на први поглед, прилагођавање и измену приступа претраживању, ново претраживање, процену пронађених докумената, и на крају припрему извештаја о претраживању. Приликом анализе пријаве се припремају упити и врши одабир база у којима ће се вршити „грубо техничко“ претраживање.

У другој фази се бирају класификациони симболи и кључне речи, те траже подаци о референцама, и врши брза претрага. Анализирају се добијена документа и одлучује да ли је потребно поновити претраживање са упитима од других кључних речи и класа. Даља претрага подразумева тражење докумената поднетих од истог подносиоца, пријава са истим проналазачем, патентних фамилија таквих докумената са објављеним извештајима о претраживању. Као први концепт за претраживање се користе битне техничке карактеристике проналаска, које се нормално налазе у независном захтеву, имајући у виду да нису сви наведени детаљи карактеристике битне за дефинисање испитиваног проналаска.

Неопходно је користити синониме, који се прикупљају из самог описа проналаска, публикација из дате области, речника и thesaurus-a. Укрштањем концепата претраживања се добијају резултати који могу бити са врло мало докумената или са превише докумената, те да због тога претрага не задовољава услов проналажења најближег стања технике. Ако је број докумената мали, препоручује се да се прошири претраживање тако што ће се учинити мање специфичним, искључивањем једног од концепата, као и претраживањем у целокупном тексту а не само у апстракту. С друге стране, ако се добије велики број докумената, потребно је укрстити све концепте или увести нове.

За брзо и грубо претраживање се користи укрштање класа. За подељено претраживање по концептима, укрштају се класе и кључне речи из различитих концепата у базама апстраката, затим се ради претраживање по целокупном тексту пријава патената, претраживање на основу укрштања само кључних речи и, на крају, анализа комплетне класификационе јединице главне класе.

Претраживање се завршава ако је:

- пронађен барем један документ који оспорава новост или инвентивност свих захтева и проналазачку идеју целе пријаве,
- пронађен барем један документ који оспорава новост или инвентивност најширих независних захтева или
- није откривен ниједан такав документ.

Xfull је алат који омогућава претраживање независно од осталих сесија са избором база комплетног текста патентних пријава у којима се претражује, али је могуће комбиновање са Internal-ом.

За трансфер докумената у Viewer може се одабрати резултат из целог кластера или из појединачних база. Овај алат омогућава постављање више концепата за истовремено претраживање и претраживање по непатентној литератури.

Опција Rank and View омогућава кориснику да изабере редослед приказивања докумената у Viewer-у према различитим критеријумима: датуму објаве, када су E и P документа обележена различитим бојама, према броју „погодака“ у тексту или броју цитирајућих докумената и др.

У Preview Tab-у се приказују пасуси у најбоље рангираним документима у којима се појављује највећи број речи из упита, док се рангирање врши према близини различитих концепата. Сива позадина означава да су сви концепти нађени у једној реченици. Logfile tab даје приказ тока претраживања у Internal-у. Xfull омогућава комбиновање са упитима из Internal-a.

Приказане су и могућности алата Viewer у коме се могу прегледати документа добијена као резултат претраге према упитима у Internal-у, Xfull-у, као и Combi-у.

Десним кликом на назив радне листе се добија могућност да се одабере Edit priority dates, када се у празна поља уносе датум приоритета и датум подношења испитиване пријаве. Бројеви документа из резултата су тада обојена: зеленом бојом су обележена документа „на време“, жутом су обележена она која су могуће релевантна, док су црвеном обележена она документа која се не узимају у обзир.

Десним или левим кликом на позивне ознаке на слици нацрта, омогућена је веза између слика и текста описа, као и приказ значења позивних ознака, а такође се може одабрати опција ручног уноса значења ознаке, као и њеног брисања.

Поред презентација којима су појашњене команде и начин рада у EpoqueNet-у, цео семинар је замишљен и спроведен у виду радионице са мноштвом примера и интерактивним радом свих учесника, који су на различите начине долазили до резултата, да би се на крају сваког задатка сагледавали и образлагали сви коришћени концепти, уз давање стручног мишљења предавача. Кроз практичне вежбе учесници су самостално претраживали базе података непатентне литературе креирањем одговарајућих концепата за претраживање.

Претраживање је вршено у Xfull-у, на бази задатих кључних речи и/или синонима који су повезани са оператором AND и у комбинацији са одговарајућим класама и претходним кључним претраживањима у Internal-у (означи се кућица combine), а који су повезани оператором OR; као и оцена нађених релевантних докумената. Модел конструкције концептног претраживања дефинисањем више концепата за претраживање значајно убрзава претрагу у Viewer-у. Сви дефинисани концепти се аутоматски маркирају различитим бојама у нађеним документима. Такође је могуће вишејезично претраживање дефинисањем концепата за претраживање помоћу кључних речи и/или синонима на немачком или француском језику, чиме се повећава број нађених докумената у добијеним резултатима.

На овај начин учесници су разменили значајна досадашња искуства из области претраживања у EpoqueNet-у, како са предавачима, тако и међусобно.

ЕВРОПСКА ПАТЕНТНА ОРГАНИЗАЦИЈА
ГОДИШЊИ САСТАНАК КОРИСНИКА EPOQUENET-A
Хаг, 20. до 21. октобар 2015. године

И З В Е Ш Т А Ј

Борјан Поповић, виши саветник у Одсеку за инфромациони систем
Наташа Миловановић, самостални саветник у Одељењу за машинство, електротехнику и општу технику

У Европском заводу за патенте у Хагу, од 20-21. октобра 2015. године, одржан је редовни годишњи састанак корисника EPOQUENet-a. Састанци се одржавају са циљем да се међу корисницима EPOQUENet-a поделе нова знања, као и да се размене искуства и истакну проблеми који настају у раду са овим системом. Како се систем сваке године значајно унапређује и шири то су и питања које треба разматрати све бројнија. Због тога је ове године, на захтев корисника, састанак организован током два дана. Састанку су поред представника Европског завода за патенте (више различитих одељења) присуствовали и представници из 25 националних завода држава уговорница КЕП-а и 9 завода која су ван ЕПО система. Завод за интелектуалну својину Републике Србије представљали су Борјан Поповић, виши саветник у Одсеку за информациони систем и Наташа Миловановић, самостални саветник у Одељењу за машинство, електротехнику и општу технику.

Састанак је отворио Francois-Regis Hannart (Principle Director, European and International Co-operation, EPO) који је поздравио све присутне, а посебно представнике Чилеа који први пут учествују у раду састанка. Он је истакао да EPOQUENet данас представља стандарни алат у професионалном претраживању. То значи да је циљ који је ЕПО поставио при развоју EPOQUENet-a већ испуњен. 47 националних завода користе EPOQUENet свакодневно у раду (45 завода има потпуни приступ а 2 завода у овом тренутку су у тест фази). Ова група корисника ће ускоро бити проширена јер су Индија и Саудијска Арабија најавиле скоро приступање. Напоменуто је да је 2012. године уведен нови систем рачунања трошкова са циљем оптимизације рада испитивача. ЕПО је становишта да је тренутна ситуација позитивна те ће упутити предлог Административном Савету да настави политику цена у тренутној форми. Сви успеси EPOQUENet-a резултат су заједничког рада како запослених у ЕПО-у тако и свих корисника у националним заводима.

Carlo Pandolfi (Director, International Co-operation, EPO) је најавио програм рада уз напомену да је он дефинисан у складу са захтевима корисника. Првог дана састанка представиће се новине у систему док је други дан предвиђен за размену мишљења и дискусију међу учесницима. Тематски посматрано састанак се може поделити на неколико сегмената:

1. EPOQUE статус
2. Подршка EPOQUENet корисницима
3. План 2015-2016.
4. EPOQUENet из перспективе корисника националних завода
5. Квалитет података
6. Нова структура база података
7. Претраживање са кооперативном класификацијом патената
8. EPOQUENet тренинг

EPOQUE статус

Domenico Golzio (Director, Search and Knowledge, EPO) је дао преглед развоја EPOQUENet система, од његовог настанка 1989. године па све до 2015. године, када је представљен нови систем претраживања. Константано унапређивање EPOQUENet-a довело је до тога да он данас представља глобални алат за претраживање који промовише стандардизацију праксе претраживања и патентних података. У мају 2015. године, сви национални заводи почели су да користе нови систем и нову структуру база података. Ово је омогућило да нови претраживач буде увек доступан корисницима и 3 пута бржи у раду. Нова структура база података донела је олакшан начин креирања нових база, ажурирање је брже а патентна колекција је увећана додавањем 4 милиона патентних документа (full text). Будуће активности биће усмерене на:

- Даљем развоју логичних база података
- Укључивање више националних база података преко пројекта квалитета у коме ће заводи достављати своје базе података са комплетним текстовима пријава на националним језицима и који ће се преводити на енглески језик и тако бити доступни у EPOQUENet-у.
- Функција предпретраживања која ће омогућити припрему и приступ сервису који ће обезбедити испитивачима информације које се односе на патентну пријаву која се претражује и/или документ који је сличан поменутој пријави.
- Интеграцију EPOQUE-a у друге претраживача
- Развој нових функција заснованих на захтевима корисника.

Читав концепт развоја EPOQUE-а заснива се на јединственој комбинацији три елемента: алат-податак-корисник.

Подршка EPOQUENet корисницима

Ian Wood (Director, Service Integration and Management, EPO) је презентовао активности свог одељења, које је усмерено на пружање подршке националним заводима. Током презентације дат је посебан фокус на: почетак примене EPOQUENet верзије 4.0, статистику у вези са подршком и најаву побољшања.

У протеклих годину дана, највећа сарадња са националним заводима остварена је у тестирању верзије V 4.0. Заводи (укупно њих 12) имали су задатак да у оквиру пилот фазе потврде успостављене процедуре, инсталације, документе и тестирају функције новог система. Сви напори резултирали су идентификацијом 13 грешака у програму и 4 проблема са подацима, које је ЕПО успешно отклонио. Такође, у току пилот фазе, успешно су детектовани и недостаци који се односе на специфичне конфигурације мрежних система националних завода, које нису биле усклађене са потребама EPOQUENet-а. До почетка састанка, 98% националних завода успешно је прешло на нову верзију, укључујући и Завод за интелектуалну својину Републике Србије. Када је питању статистика инцидената, који су пријављени ЕПО-у, истакнуто је да је од јануара до септембра 2015. године, забележено укупно 569 инцидената. Највећи број (око 60%) инцидената односио се на проблеме са улазним лозинкама. Како би се отклањање оваквих грешака олакшало, одлучено је да се омогући корисницима да преко ероху портала, самостално могу да управљају захтевима који се односе на лозинке. Будући рад овог одељења усмерен је на даљи развој алата за подршку као што је нпр. отварање новог портала са регистром инцидената, делом са захтевима и питањима, чиме ће се смањити оптерећење на електонску адресу којом се до сада вршило пријављивање проблема (nos@epo.org).

План за 2015-2016. годину

Активности које су спроведене током 2015. године представио је Ian Wood (Director, Service Integration and Management, EPO). Ову годину, када је EPOQUENet у питању обележило је пуштање у рад верзије V 4.10. Сви заводи до 30.10.2015. године требало би да пређу на нову верзију, јер након тог датума ЕПО неће више пружати подршку због истека лиценци, које се неће продужавати. Ова верзија представља припрему за коришћење „јачих“ лозинки и новог система провере аутентичности, који захтева промене у мрежним структурама националних завода. Због тога је препоручено корисницима да своје лозинке ограниче на 8 карактера (мала слова). Нови корисници или корисници који су заборавили своје лозинке могу их преко портала ероху добити или ресетовати. На овај начин све лозинке биће синхронизиране и у EPOQUENet-у и у ероху-ју. У функционалном смислу, нова верзија је усклађена, када је превод докумената у питању, са променама JPO сервиса, отклоњени су недостаци у приказу текста азијских докумената и решени су проблеми у вези са пребацивањем података о патентим документима.

Планове за следећу годину представио је Marc Adriaenssens (Administrator, Requirements Engineering-Solution Design, EPO). Наглашено је да су сви будући планови усмерени на даљи развој и пуштање у рад нове верзије V 4.50. Сама ознака верзије указује да ће промене које она доноси бити значајне. Очекује се да ће имплементација ове верзије бити завршена до краја првог квартала 2016. године. Међу најначајније новине које доноси верзија V 4.50. спадају:

1. Функција Предпретраживања: Концепт предпретраживања требало би да смањи време потребно за претраживање тако што ће систем испитивачима обезбедити иницијалне информације, на самом почетку претраживања. У оквиру Viewer-а биће доступна посебна фиока „PRS“ чијим активирањем ће се отворити засебан прозор са пољима у које је могуће унети критеријуме и то број патентног документа или текст патентног документа. Систем функционише тако да из текста издваја део у коме се помињу документа стања технике, проналази та документа и смешта их у фиоку „PRS“ са напоменом да је реч о резултату предпретраживања. Када је улазни критеријум број документа, систем проналази и смешта цитирана документа као и документа у којима је предмет претраживања цитиран.
2. Функција FI/FT/IC: Циљ ове функције је да се промовише употреба јапанске патентне класификације у оквиру Xfull-а. Процене су да у EPOQUENet-у постоји 12 милиона докумената који имају FI класу али немају CPC класу, односно 11 милиона докумената који имају FT класу али немају CPC класу. Функција FI/FT покреће се након уноса CPC класе бирањем опције „Create Set with Stat“. Унета класа се статистички анализира и добија се приказ других класа које су садржане у документима класификовани иницијално унетим CPC симболом. Све класе могу се додати у почетни сет за претраживање. Такође, по потреби, ова функција се може деактивирати.
3. TFly: TFly ће заменити досадашњу опцију TRSL, која обезбеђује превод патентних

докумената са 31 језика на енглески (и обратно), односно са 28 језика на немачки и француски (и обратно) као и приступ сервисима за превод SIPO, JPO I KIPO.

EPOQUENet из перспективе корисника националних завода

Преглед алата који испитивачи аустралијског завода користе у претраживању и при испитивању пријава патената дао је Младен Митић (Senior Examiner of Patents, IP Australia). Он је истакао да је главно седиште завода у Канбери где је смештено око 1200 запослених (400 патентних испитивача). Део патентних испитивача (око 40) смештено је и у центру у Мелбурну док њих око 50 ради ван радног места (нпр. од куће). Због овакве организационе структуре, завод је морао да формира систем који ће свим испитивачима омогућити несметан приступ и рад. EPOQUENet се користи за претраживање националних и међународних пријава патента и представља примарни алат од 2008. године. Да би могли да добију приступ, сви испитивачи морају да прођу одговарајући тренинг. PAMS (Patent Administration and Management System) је систем за администрацију, класификацију и испитивање националних пријава патента. Систем омогућава везу са формуларима за комуникацију, који се генеришу помоћу програма DocGen и који се чувају у PDF формату док се цитирана документа складиште према WIPO стандарду 36 за употребу у будућим извештајима. Подаци о стању технике се деле и путем WIPO CASE портала који омогућава приступ документима из различитих завода како би се олакшао рад испитивача. За претраживање података у вези са аустралијским патентним документима се користи алат AusPat. Он нуди могућност претраживања целокупног текста докумената од 1904. године до данас. Функционални део AusPat-а је и eDossier који омогућава приступ електронским документима који чине део предмета (нпр. резултати испитивања, одговори на резултате испитивања, измене, захтеви, подаци у вези са опозицијом итд.).

Квалитет података и користи за EPOQUENet кориснике

О пројекту који спроводи ЕПО говорио је Nikolaos Chardalias (IT Expert, European Co-opration, EPO). Рад на квалитету скупљања података у вези са патентним документима је иницијатива која је покренута међу државама чланицама ЕПО-а. Циљ је да у базама података буду информације које су потпуне, исправне и благовремене. Према тренутној ситуацији део патентне документације је доступан али у непотпуној форми (нпр. само библиографски подаци или само слике нацрта). Подаци које достављају национални заводи чести нису у стандардној форми, не врши се провера квалитета пре слања података а многи захтевају накнадне, ручне корекције. Трогодишњи пројекат квалитета података има за циљ да успостави испоруку података (од 1973. године) који ће укључивати библиографске податке, апстракт, цитирана документа, податке у вези са приоритетом, класификацију, слике нацрта и комплетан текст пријаве. Сваки национални завод имаће око 6 месеци за успостави правилну испоруку података. Прва група земаља (AT, HR, IT, LT, PT,TR) пројекат је започела у првом кварталу 2015. године, док је почетак за другу групу земаља (BE, EE ES, HU, NO) предвиђен у трећем кварталу исте године. ЕПО ће сарадњу са заводима базирати према индивидуалној ситуацији сваког завода посебно. Када се испоруче подаци у дефинисаној форми, ЕПО ће започети поступке скенирања и OCR-овања свих патентних докумената. ЕПО ће обезбедити услове квалитета, а национални заводи ће изабрати локалног провајдера и извршити проверу квалитета података. Све ове активности ЕПО ће финансирати 100%. Резултати ових напора биће видљиви и у другим системима као што су нпр. EPOQUENet, Espacenet или Patent Translate. На овај начин добиће се бољи сервиси који ће корисницима бити приступачнији и који ће обухватити већу колекцију документа. Посебно је наглашено да Светска организација за интелектуалну својину (WIPO) неће достављати податке о националним пријава јер ти подаци представљају власништво завода.

Нова структура база података

Карактеристике нове структуре база података представио је Jerroen Slikker (IT Architect, Development Support, EPO). Током прошле године, ЕПО је мигрирао свој информациони систем у нову платформу базирану на Linux систему. Разлози за прелазак на нову платформу леже у чињеници да је стари систем имао доста ограничења проузрокованих пре свега његовом старошћу. Припреме за прелазак трајале су две године од којих је једна година утрошена на радове унутар ЕПО-а док је друга година пројекта предвиђења за припрему и пуштање у рад система у националним заводима. Све ово је био повод да се формира нова тзв. логичка структура база података која ће омогућити директну везу између различитих база која се заснива на истом референцијалном броју једне патентне пријаве у свим базама података. Доступне базе у EPOQUENet систему могу се видети помоћу команде ..fi. Већина појединачних база остала је непромењена у садржају и називу. Поједине базе (SQEM, XPESP) су здружене а базе AKFU и EPUSH су престале да постоје. Називи кластера остали су непромењени али је њихова композиција нешто другачија. Full text базе су груписане по језицима и по земљама. Нова структура база података омогућава и претраживање и приказ нелатиничних карактера нпр. слова грчког алфабета.

Кооперативна класификација и њен утицај на претраживање

Frederic Lequeux (Team Manager, Classification and Documentation, EPO) истакао је да се употреба кооперативне класификације патената шири из дана у дан. Тренутно 45 завода (преко 25000 испитивача) користи овај систем при претраживању. Од 2016. године кооперативна класификација ће се ажурирати 4 пута годишње (јануар, мај, август, новембар). Све измене биће доступне месец дана пре ступања на снагу (у пдф формату) на интернет страници www.cpcinfo.org. Посебан осврт дат је на Y секцију која се односи на класификовање технологија за ублажавања климатских промена и то:

Y02C- Carbon capture technologies
Y02E- Energy production and storage
Y02B- Buildings
Y02T- Transport
Y04S- Smart grids technologies
Y02W- Waterwaste
Y02P- Production energy intensive industry

У току је рад на новом приступу CPC NO подацима, чија се реализација очекује током 2017. године. Овај приступ омогућиће приказ CPC симбола по земљама тј. њихову расподелу у односу на земље.

EPOQUENet тренинг

Anna Bassanini (EPO Examiner) представила је циљеве, врсте и распоред EPOQUENet тренинга које спроводи Европски завод за патенте. Семинари се спроводе на четири нивоа: почетни, средњи, напредни ниво и обука тренера тј. особа задужених за обуку својих колега. Сваки од семинара има посебан програм дефинисан у складу са циљном групом учесника. Обука на почетном нивоу има за циљ да упозна кориснике са структуром система, језиком претраживања и прегледом свих функција које су доступне у EPOQUENet-у. На средњем нивоу обука, полазници се детаљније баве класификацијом, алатима и њиховом интеракцијом и претраживањем конкретних примера из праксе. Напредни тренинг учи полазнике како ефикасно да користе алате, претраживање у непатентним базама података и начине на које се оптимизује процес претраживања. Обука за тренере омогућава дељење знања у вези са EPOQUENet-ом тако што се полазници уче како да организују целодневни тренинг програм.

Поред класичних семинара, који се одржавају у ЕПО просторијама или у просторијама националних завода, Академија организује и виртуелни тренинг. Овакав вид тренинга уз предавања уживо и практичне примере у виртуелној учионици обухвата и одговарајуће модуле који су на располагању слушаоцима током 10 месеци обуке а све сесије се снимају и чувају у библиотеци. Напредни курс траје од фебруара до децембра а током 2015. године око 160 полазника учествовало је на овој обуци. Овакав начин едукације представља најједноставнији начин да се корисници упознају са свим новинама и променама које EPOQUENet доноси. Сваки семинар у организацији ЕПО-а најављен је на њиховој интернет страници а детаљи са кодом ауторизације достављају се и националним контакт особама.

Током дводневног састанка свака тема била је праћена интензивном дискусијом и бројним питањима од стране представника националних завода. На самом крају још једном је наглашено да ће сви национални заводи бити обавештени о томе када ће Административни Савет разматрати нову политику цена.

СВЕТСКА ОРГАНИЗАЦИЈА ЗА ИНТЕЛЕКТУАЛНУ СВОЈИНУ (WIPO) ИЗВЕШТАЈ СА 55. ЗАСЕДАЊА СКУПШТИНА ДРЖАВА ЧЛАНИЦА СВЕТСКЕ ОРГАНИЗАЦИЈЕ ЗА ИНТЕЛЕКТУАЛНУ СВОЈИНУ (WIPO) Женева, 05. до 14. октобар 2015. године

Невенка Новаковић, в.д. директора Завода за интелектуалну својину
Бранка Билен Катић, помоћник директора

Разлози путовања на заседање скупштина држава чланица Светске организације за интелектуалну својину и састав делегације Републике Србије

Република Србија је чланица Светске организације за интелектуалну својину (World Intellectual Property Organization – WIPO) која делује као специјализована организација Уједињених нација. WIPO има значајну улогу у развоју система интелектуалне својине на светском нивоу и под окриљем WIPO иницирају се измене и допуне важећих и усвајање нових конвенција, остварује се програм техничке помоћи за земље у развоју и најмање развијене земље, организују се разни едукативни програми, од основног, вишег и специјалистичког усавршавања у оквиру за то основане WIPO Академије. Такође, WIPO администрира највећи број међународних конвенција у области права интелектуалне својине и стара се о уједначавању праксе по питању спровођења тих конвенција. WIPO је изузетно активан у подизању свести и знања из области права интелектуалне својине и бави се израдом студија на актуелне теме, издавањем публикација, образовних приручника, одржавањем база података и обједињавањем и објављујивањем статистичке податке о регистровању појединих права индустријске својине у земљама чланицама и обавља низ других послова од интереса за државе чланице. Из тих разлога, а имајући нарочито у виду да је Србија чланица већине уговора којима администрира WIPO, представници Републике Србије редовно учествују на годишњим заседањима највиших управних тела – скупштине WIPO-а и скупштина унија држава потписница конвенција.

У периоду од 5.10. до 14.10.2015. године у Женеви је одржана 55. серија заседања скупштина држава чланица WIPO. Заседању је присуствовала и делегација наше земље коју су чинили: господин Владислав Младеновић, амбасадор у Сталној мисији Републике Србије при Уједињеним нацијама и другим међународним организацијама у Женеви, Невенка Новаковић, в.д. директорка Завода за интелектуалну својину Републике Србије и Бранка Билен Катић, помоћник директора у Заводу за интелектуалну својину Републике Србије.

Заседање је отворила одлазећа председница Генералне скупштине WIPO, амбасадорска Финске, Päivi Kairamoca.

Дневни ред заседања

1. Отварање заседања
2. Избор председавајућих
3. Усвајање дневног реда
4. Извештај генералног директора
5. Изјаве држава чланица

Руководећа тела и институционална питања

6. Избор посматрача
7. Састав програмског и буџетског одбора
8. Састав WIPO координационог одбора WIPO и извршног одбора Париске уније и Бернске уније
9. Усвајање уговора

Програм, буџет и питања надзора

10. Извештаји о ревизији и надзору
11. Извештај програмског и буџетског комитета

WIPO комитети и међународни нормативни оквир

12. Извештај Сталног комитета за ауторско и сродна права (SCCR)
13. Извештај Сталног комитета за патентно право (SCP)
14. Питања која се тичу Сталног комитета за жигове, индустријски дизајн и ознаке порекла производа (SCT)
15. Питања у вези са одржавањем Дипломатске конференције посвећене усвајању међународног уговора о заштити индустријског дизајна (TLD)
16. Извештај Комитета за развој и интелектуалну својину (CDIP) и разматрање примене препорука из Развојне агенде
17. Питања која се односе на Међувладин комитет за интелектуалну својину и генетске ресурсе, традиционално знање и фолклор (IGC)
18. Питања која се односе на Комитета за стандарде (CWS);

Глобални системи заштите интелектуалне својине

19. PCT систем
20. Мадридски систем
21. Хашки систем
22. Лисабонски систем
23. Питања успостављања капиталног фонда за функционисање Лисабонске уније
24. WIPO центар за арбитражу и медијацију, укључујући и интернет домене

Друге скупштине и споразуми

25. Споразум о патентном праву (PLT)
26. Сингапурски споразум о жиговном праву (STLT)
27. Питања администрирања Женевског акта Лисабонског споразума

Питања која се односе на запослене

28. Годишњи извештај о запосленима
29. Измена правилника који се односе на запослене
30. Именовање председника и заменика председника WIPO Одбора за жалбе

Затварање заседања

31. Усвајање генералног извештаја и појединачних извештаја свих руководећих тела
32. Затварање заседања

Најважније одлуке 55. заседања скупштина држава чланица Светске организације за интелектуалну својину (WIPO)

Резултати рада овогодишњег заседања били су делимично успешни. Донете су следеће одлуке:

- У оквиру тачке 2 изабрани су руководиоци свих скупштина и других тела, а за председника Генералне скупштине изабран је Амбасадор Габријел Дуке (Колумбија).
- У погледу усвајања агенде, по препоруци Комитета за буџет и финансије дискусија се прво водила на тему Унија које су финансијски самоодрживе пре дискусије о предлогу буџета за 2016/17. годину.
- У оквиру тачке 6 одлучено је о додељивању статуса посматрача међународним организацијама.
- У оквиру тачке 9 Одбор за координацију усвојио је Меморандум о разумевању потписан између WIPO и CERLALC као и Меморандум о разумевању између WIPO и ESCAP.
- У оквиру тачке 10 представљен је WIPO независног комитета за ревију и надзор, као и извештај спољног ревизора и директора Одељења за интерни надзор.
- Представљен је извештај Комитет за буџет и финансије.
- Сталног комитета за ауторско и сродна права (SCCR) и потврђене су информације представљене у релевантном документу и дата је препорука да Комитет настави да ради на отвореним питањима представљеним у документу WIPO/GA/47/5
- Представљен је извештај Сталног комитета за патентно право (SCP)
- Представљен је извештај Сталног комитета за жигове, индустријски дизајн и ознаке порекла производа (SCT). Генерална скупштина наложила је Комитету да се посвети анализи различитих система заштите географских ознака у оквиру постојећег мандата.
- У вези са тачком 15 и питањима одржавања дипломатске конференције о новом уговору о Правној заштити дизајна, Генерална скупштина је била сагласна да текст треба да се финализира у оквиру рада SCT на наредне две сесије, како би се омогућило одржавање Дипломатске конференције средином 2017. године
- Представљен је извештај Комитета за развој и интелектуалну својину (CDIP) и разматрање примене препорука из Развојне агенде и дата је сагласност да CDIP током наредне две сесије настави дискусију о одлукама из документа CDIP12/5 и да о томе извести и начини препоруке које ће бити представљене на Генералној скупштини 2016. године.
- Представљен је извештај Међувладиног комитет за интелектуалну својину и генетске ресурсе, традиционално знање и фолклор (IGC) и постигнут је договор око динамике рада овог комитета у наредне две године, као и очекиваних резултата.
- Пружена је информације у вези рада Комитета за стандарде (CWS).
- Подржан је предлог PCT Радне групе за даљи рад који је представљен у документу PCT/WG/8/25, stav 5. У погледу предложених измена PCT Уредбе, скупштина је усвојила предложене измене (анекс 1 и 2 документа PCT/A/47/9) и одлучено је дану и начину ступања на снагу ових измена. У оквиру ове тачке дневног реда такође је донета одлука о именовању Вишеградског патентног института за међународни решершни центар. Усвојена је и измена уговора са Украјином око функционисања Државне канцеларије за интелектуалну својину као међународног решершног центра.
- Подржан је извештај Мадридске уније у погледу програма ИТ модернизације. Генерална скупштина је такође усвојила измене правила 5,9,24 и 36 заједничких правила и утврдила датуме ступања на снагу.
- Подржан је извештај Хашке уније у погледу програма ИТ модернизације.
- У погледу извештаја са дипломатске конференције о ревизији Лисабоског система заштите географских ознака порекла, Генерална скупштина је нотирала извештај и одобрила оснивање Радне групе за припрему одговарајућих прописа за реализацију Женевског акта лисабонског уговора. Такође, донета је одлука о повећању такси за међународну регистрацију, извод из регистра, потврде и друге информације које се достављају у писаној форми. Одлучено је о додели зајма Лисабоснкој унији, као и неопходност усвајања мера консолидације до

наредне Скупштине, како би се елиминисао дефицит уније.

- У вези са извештајима по тачкама 23-26 Генерална скупштина је нотирала извештаје док је консензус изостао у вези са питањем администрирања Женевског акта Лисабонског споразума, тачка 27.

Говор генералног директора
(4. тачка дневног реда)

У говору који је одржао на отварању овогодишњег заседања скупштина Светске организације за интелектуалну својину, Франсис Гари је нагласио да је финансијска ситуација WIPO-а таква да гарантује стабилан раст глобалних система заштите интелектуалне својине – PCT система, Мадридског система међународне заштите жигова и Хашког система међународне заштите индустријског дизајна. Број земаља чланица споменутих међународних уговора, али и број оних који користе међународне системе заштите интелектуалне својине, по речима Франсиса Гарија, значајно је порастао у току претходних неколико година.

Истакао је да је у претходних 12 месеци учињен значајан прогрес пре свега у погледу прихода, јер је година завршена са плусом од 37 милиона швајцарских франака. Истакао је да је тренутно највећи број међународних пријава регистрован од стране азијских држава и да он чини 40% укупног броја пријава, да 30% пријава потиче са Америчког континента и 27% из Европе.

У наставку је напоменуо да се бројне иницијативе са одличним резултатима реализују по принципу приватно-јавног партнерства и као примере навео: WIPO RE:search који омогућава доступност необјављених научних података, а са циљем развоја лекова за тропске болести, сарадња са издавачима „Приступ истраживању, развоју и иновацијама, који омогућава да неразвијене земље имају приступ научној литератури и др.

У свом говору генерални директор је истакао и значајне напоре у области међународних прописа из области интелектуалне својине који су и највећи изазов за организацију. Истакао је недостатак капацитета да се постигне договор по одређеним питањима у оквиру УН система али да у области интелектуалне својине морамо имати у виду растући значај нематеријалних добара и интелектуалног капитала за развој привреде, асиметричност у погледу расподеле знања и технологија у свету, а што за последицу има неравномеран капацитет за стварање иновација и чињеницу да државе све више регулишу питања размене нематеријалних добара кроз билатералне или регионалне уговоре и да се на тај начин значај међународних норми смањује.

На крају свог излагања генерални директор се захвалио свом тиму и запосленима на постигнутим резултатима.

Изјаве земаља чланица WIPO-а
(5. тачка дневног реда)

У оквиру пете тачке дневног реда, "Изјаве земаља чланица WIPO", наша земља је доставила писану изјаву следеће садржине:

Господине председавајући, екселенције, истакнути представници,

Делегација Републике Србије жели да вам честита на избору. Уверени смо да ће ваше председавање омогућити да наше дискусије и разговори бити успешни током Генералне скупштине. Такође желимо да се захвалимо Секретаријату WIPO за благовремено достављене радне документе. Делегација Републике Србије жели да се подржи изјаву Румуније, која је дала изјаву у име Групе земаља Централне Европе и Балтичких држава.

Овом приликом желели бисмо да истакнемо активности које смо реализовали кроз сарадњу са WIPO-ом током претходне године, а са циљем промоције улоге интелектуалне својине за подстицање креативности и иновација и доприноса економском, културном и друштвеном развоју. Посебно желимо да истакнемо значај WIPO на јачање глобалног система заштите интелектуалне својине који је међународно признати форум за дијалог у вези са развојем у разним областима ИП система.

Република Србија сматра да је нормативна улога WIPO веома значајна, и зато смо веома задовољни оствареним напретком и одржавањем дипломатске конференције у мају 2015. године, што је резултирало усвајањем Женевске акта Лисабонски споразум.

Најважнија активност за Републику Србију у претходној години било је отварање преговора за чланство са ЕУ. Права интелектуалне својине били су предмет поступка скрининга које је спровела ЕК у октобру и новембру 2014. године. Република Србије је наставили напоре у циљу јачања права интелектуалне својине у Србији и Влада Републике Србије донела је одлуку о оснивању Координационог тела за ефикасно спровођење права интелектуалне својине. Основни циљ рада овог тела је да се координација у конкретним областима ојача и то посебно у области јачања свести о значају права интелектуалне својине, размене података, сарадња са носиоцима права, као и израду нове Националне стратегија развоја интелектуалне својине у Србији која је још увек у припреми.

У том контексту Србија жели да нагласи потребу за модернизацијом WIPO приступа у погледу сарадње са земљама попут Србије која спада у земље у развоју, која се, иако у поодмаклој фази процеса транзиције, и даље суочавају са одређеним проблемима при имплементацији развијеног систем заштите интелектуалне својине. У решавању овог проблема, са циљем достизања високих стандарда у заштити интелектуалне својине, садашњи универзални модел сарадње није најбоље средство. То се посебно односи на развој у области ИТ и трансфера технологије / иновација.

Завод за интелектуалну својину Републике Србије је у претходних десет година увео напредна ИТ решења уз имплементацију и континуирано унапређење WIPO-ове апликације и овом приликом се захваљујемо. Током протекле године, наши ИТ стручњаци радили су на развоју електронске пријаве, као модула у оквиру WIPO апликације и технички развој систем електронског пријаве је у финалној фази. Жеља нам је да наставимо да даље унапређујемо нашу сарадњу са и да будемо сарадници WIPO-у у тестирању и развоју нових производа које би и други заводи применили.

Такође, желели смо да истакнемо најзначајније активности реализоване у претходној години у сарадњи са WIPO. Средином октобра одржана је Радионица о вредновању интелектуалне својине, која је наставак семинара одржаног претходне године, док је презентација Студије о економском учешћу ауторског и сродних права која је израђена 2014. промовисана на Правном факултету у Београду 23. септембра 2015. године. Такође, у 2014. години урађена је евалуација реализације Националне стратегије развоја интелектуалне својине и објављена је Студија о интеграцији интелектуалне својине у иновациону политику у Србији.

На крају бих још једном желела да истакнем да ће Република Србија наставити конструктивну сарадњу са WIPO и његовим државама чланицама у превазилажењу свих изазова у области интелектуалне својине.

ЕВРОПСКА ПАТЕНТНА АКАДЕМИЈА
ЕФИКАСАН ДИЈАЛОГ ИЗМЕЂУ ПАТЕНТНИХ ИСПИТИВАЧА И ПАТЕНТНИХ ЗАСТУПНИКА ИЛИ ПОДНОСИЛАЦА ПРИЈАВА
Мадрид, 20. до 22. октобар 2015. године

И З В Е Ш Т А Ј

Ивана Крџић, самостални саветник у Одељењу за хемију и хемијску технологију
Драган Васиљевић, самостални саветник у Одељењу за машинство, електротехнику и општу технику

У Шпанском заводу за патенте и жигове је од 20. до 22. октобра 2015. године одржан семинар на тему „Ефикасан дијалог између патентних испитивача и патентних заступника или подносилаца пријава“. Организатор семинара, поред Шпанског завода за патенте и жигове, као домаћина, била је Европска патентна академија.

Семинару је присуствовао укупно 41 представник из 11 држава чланица и то из: Албаније, Грчке, Естоније, Мађарске, Пољске, Португала, Србије, Турске, Финске, Хрватске и Шпаније.

Семинар је отворио Neils Stevensborg, представник Европске патентне Академије (ЕПА) у оквиру Европске патентне организације (ЕПО), који је поздравио све учеснике и укратко изнео план и програм семинара. Такође, у свом уводном обраћању, Neils Stevensborg је истакао значај размене знања и праксе између учесника као и ефикасне комуникације између патентних испитивача и патентних заступника или подносилаца патентних пријава као главне теме семинара.

Након уводног излагања семинар је настављен у облику презентација које су изнели експерти Европског завода за патенте као и Шпанског завода за патенте и жигове, при чему су изложене следеће теме:

1. Основи комуникације и ефикасног дијалога;
2. Писање првог резултата испитивања: како треба навести суштинске и формалне недостатке (укључујући добру праксу).

У првој презентацији, коју је изнео Antonio Verdasca-Cardoso, експерт за комуникацију, истакнути су важност комуникације и дијалога, како у свакодневном животу, тако и у пословном окружењу. Као пет основних принципа комуникације наведени су: слушање, постављање питања, размена информација према редоследу, договор и план будућих акција. Такође, објашњено је да у дијалогу нису дозвољени негативно критиковање саговорника, нељубазност и небрига за туђе потребе. Као чиниоце које треба узети у обзир приликом комуникације, наведени су: време, невербална комуникација, контакт очима, постављање питања.

Додатно су објашњене четири фазе дијалога односно састанка: припрема, дискусија, предлог и договор.

У другој презентацији, коју су заједно изнели Aida Lopez Ramiro, патентни испитивач у Шпанском заводу за патенте и жигове, и Dominique Winne, патентни испитивач у ЕПО, објашњено је да се за дефинисање ефикасности у раду по пријавама патената морају узети у обзир укупан број резултата испитивања, време које је утрошено на први резултат испитивања, време које је протекло од подношења пријаве као и квалитет рада. Суштина ефикасности у раду по пријавама је како пренети јасну и потпуну поруку у што краћем времену.

На питање како треба написати први резултат испитивања и шта он треба да садржи, предавачи су одговорили да први резултат испитивања треба да садржи све примедбе и да је много боље написати један потпун него више резултата испитивања. Међутим, навели су и случајеве када је ефикасније одложити одређене примедбе за наредне резултате испитивања како би се избегао непотребан рад, а то су: озбиљни недостаци јасноће предмета проналаска, недостатак јединства проналаска, комплексне пријаве, непатентибилан предмет проналаска и веома лош квалитет патентне пријаве са бројним формалним недостацима. Даље, објашњено је како први резултат испитивања, да би био потпун, треба да садржи цитиране све документе из стања технике, примедбе за све захтеве који садрже недостатке и како треба навести све релевантне чланове закона и правилника.

Приликом писања резултата испитивања неопходно је водити рачуна о три важна аспекта комуникације:

- Јасноћа,
- Конзистентност,
- Кооперација.

Наглашено је да употреба стандардизоване структуре резултата испитивања, објашњење разлога зашто се одређени патентни захтеви испитују и објашњење како патентни испитивач тумачи патентне захтеве, доприносе бољем квалитету резултата испитивања.

Предавачи су изнели предлог шта треба да садржи резултат испитивања и којим редоследом треба да буду наведене примедбе:

- недостатак јединства проналаска,
- недовољна подржаност описом и недовољна откривеност проналаска,
- јасноћа и концизност,
- новост,
- инвентивност,
- предлози о могућем превазилажењу примедаба,
- мањи недостаци.

Такође, предавачи су изнели предлог како треба анализирати недостатке патентне пријаве:

- У оцени новости треба користити анализу техничких карактеристика при чему треба користити терминологију из патентних захтева при описивању познатих карактеристика, треба јасно идентификовати термине који се користе у стању технике ако се разликују од оних из захтева и треба објаснити где се у стању технике налазе наведене карактеристике које се испитују;
- У оцени инвентивног нивоа треба користити метод проблем-решење;
- Ако су захтеви нејасни потребно је објаснити зашто;
- Треба бити конзистентан у резултату испитивања и изнети закључке у складу са садржајем а нове карактеристике из оцене новости треба да буду релевантне карактеристике за оцену инвентивног нивоа.

У закључку презентације, предавачи су нагласили корисност предлога испитивача у резултату испитивања. Навођењем предлога од стране испитивача се отвара могућност да се повећа ефикасност поступка испитивања патентних пријава. Сложили су се са учесницима да предлог треба дати у случају када је помоћу њега могуће отклонити одређене недостатке али и да испитивач мора бити пажљив и опрезан при давању предлога.

Семинар је настављен радом у групама. Претходно изнете презентације су у групама обрађене практичним радом на конкретним случајевима. Анализиране су пријаве патената и стање технике. Свака група је имала задатак да на основу детаљне анализе састави први резултат испитивања.

Након завршених радионица, свака група је на пленарној сесији представила резултате своје анализе као и први резултат испитивања након чега је уследила детаљна дискусија.

Другог дана семинара су изложене следеће теме:

1. Резултати испитивања патентних испитивача из угла подносиоца пријаве: стратегија, тип и количина информација која им је потребна;
2. Одговори на поднеске подносиоца пријаве: анализа поднесака, како написати ефективни одговор и друге форме комуникације.

Прву презентацију је одржао Antonio Lopez-Carrasco Comanjuncasas, европски патентни заступник. Он је објаснио, из угла подносиоца и патентног заступника, патентну стратегију од прве фазе истраживања и развоја производа, преко подношења патентне пријаве и пласирања производа на тржиште, као завршне фазе. Такође, објаснио је улогу патентног заступника и важност добре комуникације како између заступника и подносиоца тако и између заступника и патентног испитивача.

Другу презентацију је одржао Francisko Bernardo Noriega, такође европски патентни заступник. Он је навео различите типове подносиоца патентних пријава од појединачних проналазача преко истраживачких центара и универзитета до малих, средњих и великих компанија. Такође, објаснио је разлике у начину заступања сваког од ових подносиоца пред заводима. У даљем излагању, објашњене су и разлике у циљевима и очекивањима подносиоца пријаве односно проналазача, затим заступника и на крају патентног испитивача. Истакнуто је да се кроз међусобно разумевање различитих мотивација и перцепција сваког од ових чиниоца у поступку заштите проналаска може доћи до боље и ефикасније комуникације.

Трећу презентацију на тему накнадних резултата испитивања одржали су Mauro Boero, патентни испитивач ЕПО-а и Amaya Ezcurra Martinez из Шпанског завода. Том приликом је појашњен принцип ефикасности и дате су препоруке за ефикасну комуникацију у складу са релевантним прописима ЕПО-а, и то у зависности од комплексности случаја. Тако је нпр. у случају када су испуњени услови патентибилности, а постоје мањи формални недостаци и могуће је доћи до коначне одлуке у само једном кораку, док у случају већих недостатака, као што је нпр. недостатак јасноће, проширење предмета заштите или недостатак патентиблности, треба применити другачију стратегију у резултатима испитивања.

Други дан семинара је настављен радом у групама. Свака група је анализирала одговор подносиоца на први резултат испитивања (на коме су

групе радиле претходног дана). Након анализе, свака група је имала задатак да састави други резултат испитивања. Акценат је био на доброј међусобној комуникацији између чланова групе.

Након завршених радионица, уследила је пленарна сесија на којој је свака група представила резултате анализе одговора подносиоца на први резултат испитивања. Такође, свака група је презентовала и други резултат испитивања након чега је уследила дискусија и размена искустава.

Трећег дана семинара су изложене следеће теме:

1. Кључни аспекти састанка;
2. Вежбање улога за састанак: упознавање и припреме.

Dominique Winne, испитивач у ЕПО-у, одржао је презентацију на тему припреме и вођења интервјуа, укључујући постављање циљева, стратегију и планирање. Посебно су дате препоруке за професионалну комуникацију, истицањем важности толеранције према другој страни, важност омогућавања другој страни да изложи своје мишљење, као и да се објективно, без уплива емоција сви елементи аргументације узму у обзир. На крају су дате стратешке препоруке у виду процедуре о поступању испитивача током интервјуа с подносиоцем.

Учесници семинара су, као и претходних дана, подељени у групе где су наставили вежбање улога за састанак на конкретним примерима патентних пријава на којим је рађено претходна два дана. Рад у групама је организован тако што је појединим учесницима додељена улога подносиоца пријаве или заступника док су други били у улози патентног испитивача. Циљ радионица је био да се кроз научене вештине комуникације што ефикасније и уз међусобно поштовање дође до прихватљивог решења за обе стране.

Након радионица, по један представник из сваке земље је изнео сажете препоруке за ефикаснију комуникацију између испитивача и подносилаца, којом приликом је српска делегација изнела следеће: свест о могућим разликама у интерпретацији и перцепцији чињеница, важност коришћења процедура, планирања, критичког става према сопственом раду, важност консултација с колегама, важност одложеног доношења одлука – за разлику од доношења одлука на пречац, важност узимања у обзир интереса и мотива странке, али и свест о важности ефикасности поступка.

Семинар је затворио Neils Stevensborg, представник Европске патентне Академије (ЕПА), који се захвалио свим учесницима на бројном одазиву, активном доприносу и динамичној комуникацији.

Електронски материјал са састанка у коме су приказане презентације и примери су доступни за копирање и прегледање.

СВЕТСКА ОРГАНИЗАЦИЈА ЗА ИНТЕЛЕКТУАЛНУ СВОЈИНУ (WIPO)
WIPO TRAINING COURSE ON COPYRIGHT AND RELATED RIGHTS ISSUES AND CHALLENGES FOR SENIOR OFFICERS
Лондон, 02. до 13. новембар 2015. године

И З В Е Ш Т А Ј

Марија Даскаловић Илић

Британски савет за ауторско право, заједно са Заводом за интелектуалну својину Велике Британије, организовао је семинар о ауторскоправној заштити. Овај семинар се одржава једном годишње, а ово је био двадесет и трећи по реду.Током десет радних дана семинара који се одвијао на 6 локација[1], 30 предавача је презентовало различите аспекте из области ауторскоправне заштите. Семинар је похађало 19 учесника из 17 земаља у развоју и 3 запослена на домаћој телевизији Би Би Си (BBC-British Broadcasting Corporation).

Британски савет за ауторско право (The British Copyright Council) (даље: Британски савет) је асоцијација више професионалних удружења, синдиката и организација за колективно остваривање ауторског и сродних права. Чланови Британског савета представљају ауторе, интерпретаторе, носиоце ауторског и сродних права и лица која управљају тим правима. Носиоци права су, како појединци, тако и мала и средња предузећа, те велике корпорације. Циљ Британског савета је да брани и јача начела ауторскоправне заштите и поспеши њихово разумевање и прихватање широм света; да уједини групе које представљају носиоце ауторског и сродних права; да надзире промене закона и праксе, да прати технолошке промене које могу утицати на принципе ауторскоправне заштите; да утиче на домаћа и страна тела у вези са питањима из области ауторскоправне заштите.

Циљ овог семинара је допринос развоју и бољем разумевању ауторскоправне заштите. Овај семинар пружа користан преглед британског, европског и међународног система ауторскоправне заштите и даје одговор на актуална питања из области ауторског и сродних права гледано кроз призму креативних индустрија Велике Британије. Семинар покрива базичне теоријске и практичне аспекте ауторскоправне заштите кроз следеће теме: (i) постојање и суштина ауторкоправне заштите; (ii) улога законодавца; (iii) спровођење права ; (iv) свест о ауторско-правној заштити и доступност дела корисницима; (v) актуелна питања земаља у развоју; (vi) колективно остваривање права; (vii) заштита права у он-лајн (on-line) окружењу; (viii) ауторскоправна заштита у теорији и пракси.

Програм семинара развили су госпођа Џенет Иботсон (Janet Ibbotson), запослена у Британском савету и координатори (модератори) семинара г. Флоријан Кембел (Florian Koempel), консултант за ауторско и сродна права и Др. Гаетано Димита (Gaetano Dimita), са факултета Квин Мери, Лондонског универзитета. Сви они били су свакодневно од велике помоћи учесницима семинара. Значају семинара, својим присуством, знањем и ауторитетом, увелико је допринео професор Адриан Стерлинг (Adrian Sterling) кога сматрају „гуруом“ ауторског права.

Преглед тема и предавача најбоље ће осликати природу и комплексност семинара, те ширину спектара обрађених питања:

Политика ауторског права: Робин Стау (Robin Stout), заменик директора Директората за ауторско право и спровођење права интелектуалне својине, британског Завода за интелектуалну својину;

Ауторско право (општи преглед националних, међународних и регионалних правних инструмената; актуална питања и развој): професор Адриан Стерлинг (Adrian Sterling), са Квин Мери института за интелектуалну својину, Универзитета у Лондону;

Преклапања ауторског права са жиговима и патентима: Естел Деклеј (Estelle Derclaye) професор права интелектуалне својине, Факултет друштвених наука, Универзитет у Нотингему;

Основни принципи ауторског права, са фокусом на британско право у међународном контексту, преглед илустративних примера судских одлука: Џонатан Грифитс (Jonathan Griffiths), са Правног факултета Квин Мери, Универзитета у Лондону;

Аутори и интерпретатори у срцу креативних индустрија, са посебни освртом на морална права: Морин Дафи (Maureen Duffy), ауторка и почасни председник Британског савета за ауторско право;

[1] Домаћини семинара су следећи чланови Британског савета: BPI (British Phonographic Industry) https://www.bpi.co.uk/about-bpi.aspx, PRS for Music https://www.prsformusic.com/Pages/default.aspx, UK Music http://www.ukmusic.org/, PPL UK http://www.ppluk.com/ , Musicians' Union http://www.musiciansunion.org.uk/, ALCS (Authors' Licensing and Collecting Society) http://www.alcs.co.uk/ , /CLA (Copyright Licensing Agency) http://www.cla.co.uk/ , /PLS (Publishers Licensing Society) http://www.pls.org.uk

Музичка дела (законски оквир и студије случаја): Карен Фишман (Karen Fishman), виши саветник, PRS for Music;

Права и интереси издавача: Вилиам Боус (William Bowes), Кембриџ јуниверсити прес (Cambridge University Press);

Музичари – права у пракси: Хорас Трубриџ (Horace Trubridge), помоћник генералног секретара Уније музичара;

Права и интереси композитора и текстописаца: Вик Бејн (Vick Bain), BASCA[2];

Уметничка дела (правни оквир, студије случаја и издавање дозвола у пракси): Кристиан Цимерман (Christian Zimmermann), и Рима Селч (Reema Selhi), обоје менаџери организације за колективно остваривање права дизајнера и уметника DACS[3];

Права и интереси музичких издавача: Криспин Еванс (Crispin Evans), консултант, музички издавач и директор Удружења издавача музике (Music Publishers Association)[4];

Права интерпретатора у аудиовизуелним делима Енди Проџер (Andy Prodger), организација за колективно остваривање права интерпретатора аудиовизуелних дела (British Equity Collecting Society - BECS)[5];

Преглед организација за колективно остваривање права у Великој Британији: Дејвид Хармсфорт (David Harmsworth), представник Британског савета и организације PPL;

Пројекат TAG of Excellence: Виљем Ванрој, (Willem Wanrooij) консултант Светске организације за интелектуалну својину и менаџер ТАГ пројекта;

Британски Трибунал за ауторко право[6] - надлежност и пракса (Copyright Tribunal): Колин Кек (Colleen Keck), заменица председавајућег трибунала;

Упознавање са радом организације PPL[7] (организација за колективно остваривање права интерпретатора музике и сродног права произвођача фонограма): Пет Мејсон (Pete Mason) и тим запослених у организацији PPL;

Упознавање са радом организације ПРС фор Мјузик (PRS for Music)[8] организације за колективно остваривање права композитора и текстописаца: Флоренс Лоув (Frances Lowe), и стручни тим организације PRS;

Колективно остваривање репрографских права: Сара Фолдер (Sarah Faulder), директор организације за остваривање права издавача писаних дела PLS[9];

Права на софтверу и компјутерским програмима: Том Охта (Tom Ohta), Bristows LLP;

Ауторско право посматрано из угла судства (презентација случаја): Џастис Арнолд (Justice Arnold), судија;

Спровођење права у Великој Британији: Еди Левитен (Eddy Leviten), директор Алијансе за интелектуалну својину (Alliance for IP)[10];

Промоција и заштита британске музичке индустрије: Кјарон Вајтхед (Kiaron Whitehead), саветник удружења BPI;

Актуална питања у контексту коришћења предмета заштите на интернету: Флоријан Кембел (Florian Koempel), Др. Гаетано Димита (Dr. Gaetano Dimita) и Грејем Смит (Graham Smith), партнер у адвокатској канцеларији Bird &Bird;

Управљање правима у телевизији Би Би Си (BBC-British Broadcasting Corporation): Фелиша Стремл (Felicia Strehmel), BBC ;

Права филмских и телевизијских продуцената: Аманда Расел (Amanda Russell), руководилац за правна питања, PACT[11];

Улога државе у односу на права интелектуалне својине: Robin Stout и Јан Грин (Ian Greene), Завод за интелектуалну својину;

Ауторско право и образовање: Енду Јејтс (Andrew Yeates), саветник организације BECS и директор Британског савета;

WIPO међунарона структура заштите права интелектуалне својине: Марсело ди Пиетро Пералта (Marcelo Di Pietro Peralta), WIPO Академија;

Ауторско право и земље у развоју-традиционална знања и културни изрази, изузеци и ограничења ауторског права у контексту међународних уговора, приступ знању, преплет ауторског права са људским правима и слободом говора: професор Ума Сотерсанен (Uma Suthersanen), Универезитет у Лондону и професор Грејем Дафилд (Graham Dutfield), Универзитет у Лидсу.

[2] http://basca.org.uk
[3] http://www.dacs.org.uk
[4] http://www.mpaonline.org.uk
[5] http://www.equitycollecting.org.uk
[6] https://www.gov.uk/government/organisations/copyright-tribunal
[7] http://www.ppluk.com/
[8] https://www.prsformusic.com/Pages/default.aspx
[9] http://www.pls.org.uk
[10] http://www.allianceforip.co.uk
[11] http://www.pact.co.uk

Поред тога што су учесници семинара самоиницијативно, својим питањима, коментарима и примерима усмеравали дискусије у вези са сваким излагањем предавача, од учесника се захтевало и активно учешће кроз три различите активности: израда и презентација Country Report, партиципација у три сесије задате студије случаја, као и групна израда писаних пројеката на неке од предложених тема (нпр. права аутора у односу на интересе друштва; ауторско право као инструмент за јачање културних потреба; ауторско право и заштита традиционалних знања и израза), током три једносатне сесије.

ШЕСТИ САСТАНАК ЕКСПЕРАТА ЗА СЕРТИФИКАТ О ДОДАТНОЈ ЗАШТИТИ
Париз, 19. и 20. новембар 2015. године

И З В Е Ш Т А Ј

Ивана Крџић, самостални саветник у Одељењу за хемију и хемијску технологију

Француски завод за индустријску својину је био домаћин овогодишњег, шестог по реду, састанка експерата за сертификат о додатној заштити, који се одржао у Паризу 19. и 20. новембра 2015. године. Састанци експерата за сертификат о додатној заштити се одржавају једном годишње у организацији националних завода и на њима се дискутује о свим проблемима и изазовима испитивања пријава сертификата о додатној заштити.

Агендом за овогодишњи састанак, рад експерата је организован у два дела. Први дан састанка је био предвиђен за представнике свих заинтересованих националних завода који се баве испитивањем пријава сертификата о додатној заштити. Други дан састанка је био отворен и за представнике индустрије и адвокатских канцеларија, у коме је учешће узео и представник Европске комисије.

Састанку који је одржан првог дана присуствовало је укупно 45 учесника из 21 државе и то из: Аустрије, Велике Британије, Данске, Естоније, Ирске, Летоније, Литваније, Луксембурга, Мађарске, Немачке, Пољске, Португалије, Румуније, Словачке, Србије, Француске, Холандије, Хрватске, Швајцарске, Шведске, Шпаније.

Састанак је отворио Комесар за патенте, жигове и дизајн Француског завода за индустријску својину, *Cadre Philipe*, који је поздравио све учеснике, пожелео им добродошлицу и захвалио на порукама саучешћа и солидарности поводом трагичних догађаја који су се догодили 13. новембра у Паризу. Председавајући *Cadre Philipe* је затим изнео план и програм састанка и позвао све присутне на активно учешће и отворену комуникацију.

Након уводног излагања, састанак је настављен у облику презентација које су одржали представници националних завода, при чему су изложене следеће теме:

1. Промена основног патента, дозволе за стављање производа у промет и других података у захтеву за признање сертификата о додатној заштити;
2. Датум уручивања и датум издавања дозволе за стављање производа у промет;
3. Проблеми у вези са роком за подношење пријаве сертификата о додатној заштити;
4. Члан 4. Уредбе (ЕЗ) Европског парламента и Савета бр. 469/2009 у светлу одлуке ЕФТА суда Е-16/14: Одобравање производа у оквиру ограничења основног патента и дозволе за стављање лека, односно средства за заштиту биља у промет или шире;
5. Интерпретација члана 2. Уредбе (ЕЗ) Европског парламента и Савета бр. 469/2009 у светлу одлуке ЕФТА суда Е-16/14;
6. Случај Неурим: новине у пракси;
7. Импликације одлуке Европског суда правде у случају Неурим;
8. Случај сертификата о додатној заштити за Непафенак;
9. Члан 3(а) Уредбе (ЕЗ) Европског парламента и Савета бр. 469/2009: Однос између „заштићен основним патентом“ и „суштинска инвентивна предност“;
10. Концепт „активног састојка“ (Уредба (ЕЗ) Европског парламента и Савета бр. 469/2009) у светлу случаја Паклитаксел (одлука шведског патентног апелационог суда, предмет 12-068) и случаја Форсген (одлука Европског суда правде, предмет С-631/13);
11. Примедбе трећег лица и њихова улога у пријавама сертификата о додатној заштити;
12. Разлике у одлукама држава чланица услед начина на који се интерпретира члан 3. Уредбе (ЕЗ) Европског парламента и Савета бр. 469/2009 (у даљем тексту Уредба (ЕЗ) бр. 469/2009).

У оквиру презентација су представљени и примери конкретних случајева са којима се сусрећу испитивачи пријава сертификата. Представницима националних завода, за које је организован овај део састанка, упућена је молба да изнесу сопствено мишљење и искуство у испитивању сличних случајева. Током презентација, представници свих националних завода су активно учествовали у дискусији, износили различита мишљења и аргументе, као и искуство из дугогодишњег рада на испитивању пријава сертификата о додатној заштити које обликује праксу у овој области.

Посебну пажњу је привукла недавно донесена одлука Европског суда правде С-471/14, од 06.10.2015. године, која се односи на датум који се узима за рачунање трајања сертификата. Одлука, у тачки 2, гласи: „Члан 13(1) Уредбе (ЕЗ) бр. 469/2009 би требало тумачити тако да ′датум прве дозволе за стављање производа у промет у [Европској унији]′ у оквиру значења ове одредбе је датум на који је обавештење о дозволи за стављање производа у промет дато примаоцу одлуке.“ Већина учесника се,

поводом ове одлуке, изјаснила да на нове и нерешене пријаве сертификата примењују наведену одлуку, односно да датум уручивања дозволе за стављање у промет сматра датумом који се узима за рачунање трајања сертификата о додатној заштити. Различите земље, међутим, имају различиту праксу у процедури обавештавања. Неке земље (Велика Британија, Ирска, Шведска) су се изјасниле да се код њих дозволе шаљу електронским путем, тако да је датум издавања исти као датум уручивања дозволе, те да, захваљујући томе, немају проблем да примене одлуку Европског суда правде C-471/14. У оним земљама у којима се обавештење доставља путем поште, као што је Данска, носиоци права морају да докажу да постоји разлика између датума одлуке и датума уручивања дозволе за стављање у промет. За већ одобрене сертификате подносилац може да тражи преиспитивање одлуке о дужини трајања, за које основ може бити различит у зависности од земље чланице. Тако, у Данској, основ за преиспитивање трајања сертификата се налази у чл. 78. и 82. Патентног правилника, док је у Аустрији за то надлежан суд. Представник британског завода је изразио недоумицу - да ли национални заводи могу да одлуче шта је датум уручивања, односно обавештења, без надлежне агенције.

Различите врсте дозвола за стављање у промет, као и посебни начини снабдевања лековима за које се не издају дозволе за стављање у промет, захтевају посебну дискусију и разматрање услова за подношење пријава сертификата. У оквиру ове теме, скренута је пажња на одредбе члана 8. Директиве за ветеринарске медицинске производе 2001/82/ЕЗ и чл. 5. и 6. Директиве 2001/83/ЕЗ за хумане лекове, и њихову примену у светлу одлуке ЕФТА суда E-16/14. Наиме, наведена одлука се односи на тумачење члана 2. Уредбе (ЕЗ) бр. 469/2009, односно утврђује се да се у посебним условима за употребу неког лека не издаје дозвола за стављање у промет у смислу овог члана, већ се дозвољава његова употреба без спровођења процедура за издавање дозволе. У таквим посебним околностима, за ветеринарски медицински производ се одобрава *снабдевање* леком само циљне групе, непосредних корисника, при чему се лек *не ставља у промет*. За овакво *снабдевање*, односно привремену употребу, не захтевају се исти тестови безбедности и ефикасности као за издавање дозвола за стављање у промет. У погледу хуманих лекова, препознате су околности када се одобрава снабдевање индивидуалних пацијената, тзв. „Named patient use“ или привремена дистрибуција медицинског производа, у посебним случајевима, за који није издата дозвола, као што је милосрдна употреба лека, тзв. „Compassionate use“ према члану 83. Уредбе (ЕЗ) 726/04. Из свега предоченог, види се да се снабдевање лековима у посебним условима без издавања дозволе не може сматрати стављањем у промет према члану 2. Уредбе (ЕЗ) 469/2009. Велика Британија сматра да је неопходно да дозвола за стављање у промет испуњава све прописане услове квалитета, безбедности и ефикасности да би била релевантна за подношење пријаве сертификата. Немачка се сложила да „Named patient use“ и „Compassionate use“ не представљају стављање производа у промет у смислу сертификата о додатној заштити.

Бројни случајеви који су представљени на овом састанку су показали да се становишта у њиховом решавању разликују од земље до земље. У погледу истог предмета, извесне земље би имале мишљење да је потребно одобрити сертификат, док би друге заузимале супротан став. Мишљења су се заснивала на различитом тумачењу исте одредбе или утврђивању основа у другачијој одредби уредбе о сертификату. Изражене су разлике у ставовима у погледу одобрених варијација у дозволи за стављање у промет, нове медицинске употребе, покривености производа из дозволе патентом и бројних других питања. Представник британског завода је одржао презентацију у којој је истакао да се подносиоци пријава сертификата жале да постоје разлике у одлукама по истим пријавама сертификата које се огледају у томе што их неке државе чланице одобравају, а друге не. Поред тога, уредбе за сертификат чланом 10(5) омогућавају државама чланицама да одобравају сертификате без провере да ли су услови из чл. 3(ц) и 3(д) испуњени.

Услед приказаних неусаглашености у праксама различитих земаља, предложено је да се припреми анкета како би се утврдило које се разлике испољавају у различитим земљама у испитивању пријава сертификата. Закључено је да ће се државама чланицама дистрибуирати питања која би, затим, требало уобличити у року од месец дана. Након што се формулишу питања, прикупили би се одговори земаља које желе да одговоре на анкету и који би били презентовани на следећем састанку експерата за сертификат о додатној заштити. Намера је да се праксе земаља чланица ЕУ што је могуће више приближе, како би био испуњен основни циљ доношења уредби о сертификату – јединствено функционисање унутрашњег тржишта ЕУ.

На састанку који је одржан другог дана, представницима националних завода се придружило још 55 учесника, који су представници фармацеутске индустрије и адвокатских канцеларија, из 9 европских држава: Белгије, Велике Британије, Данске, Италије, Ирске, Немачке, Финске, Француске и Швајцарске. У презентацијама које су одржали предствници произвођача лекова и њихови заступници, истакнуте су потешкоће са којима се суочава фармацеутска индустрија услед различитих

пракси националних завода приликом одлучивања о пријавама сертификата. Адвокати и представници фармацутске индустрије су искористили прилику да изложе проблеме са којима се срећу у подношењу пријава сертификата и да кроз непосредну комуникацију постављају питања представницима националних завода.

Посебне презентације су посвећене могућности успостављања унитарног сертификата о додатној заштити. Прву презентацију на ту тему је одржала *Elise Melon*, сениор менаџер за интелектуалну својину у Европској федерацији фармацеутске индустрије и асоцијација. Она је изнела две могућности:

- одобравање националног сертификата на основу унитарног патента,
- одобравање унитарног сертификата на основу унитарног патента.

Прво питање које се овде намеће је ко би одобравао унитарни сертификат. Предлог Европске федерације фармацеутске индустрије и асоцијација је да би унитарни сертификат о додатној важности требало да одобрава „виртуелни завод“ који би се састојао од експерата из националних завода. На тај начин би се постигао унитарни ефекат, била би искоришћена постојећа експертиза а административно оптерећење би било сведено на минимум.

Закључак презентације је био да и даље постоји велики број техничких питања која је потребно размотрити, да је сертификат од круцијалне важности за индустрију и да је сигурност у расположивост сертификата на основу унитарног патента кључна за важност система унитарног патента за индустрију која има право на сертификат.

Последњу презентацију је одржао представник Европске комисије *Jean-Luc Gal*, који је изнео постојећа разматрања Комисије о унитарном сертификату о додатној заштити. Он је истакао да унитарни сертификат, као такав, није посебно прописан у Уредби (ЕУ) 1257/2012, Споразуму о јединственом патентном суду, као ни у Уредби (ЕЗ) 469/2009. Он сматра да је неопходно да се омогући одобравање сертификата за фармацеутске проналаске. У супротном, подносиоци би били демотивисани да захтевају Европски патент са унитарним ефектом. Изнета су два могућа сценарија:

1. сценарио без захтева за променама: национални заводи би одобравали сертификате на основу Европског патента са унитарним ефектом, али сваки завод за своју територију. С обзиром на то да се члан 2. Уредбе (ЕЗ) 469/2009 позива на основни „патент“, Европски патент на основу кога се одобрава Европски патент са унитарним ефектом би можда био довољан. У том случају, територије коју покривају Европски патент са унитарним ефектом и сертификат не би биле исте.
2. сценарио који захтева промене: ако би се обезбедило одобравање сертификата за Европски патент са унитарним ефектом, тада би територије које покривају Европски патент са унитарним ефектом и сертификат биле исте.

Као закључак своје презентације, представник Европске комисије је цитирао делове текста из дописа Европске комисије Европском парламенту, савету, Европском економском и социјалном комитету и Комитету за регионе од 28.10.2015. године, у вези Стратегије јединственог тржишта:

„Комисија ће се консултовати, разматраће и изнеће предлог о даљим мерама да се побољша патентни систем у Европи, нарочито за фармацеутску и друге индустрије чији производи подлежу издавању дозволе за стављање у промет.“

„Систем Унитарног патента ће имати суштинску улогу у омогућавању заштите проналазака у државама чланицама. (…) Међутим, тренутно, кључни изазов је како на најбољи начин привести крају све активности, укључујући решавање недоумица у вези са начином на који ће унитарни патент функционисати заједно са националним патентима и одобреним националним сертификатима о додатној заштити и са могућим креирањем унитарног сертификата о додатној заштити.“

Састанак је затворио Комесар за патенте, жигове и дизајн Француског завода за индустријску својину, *Cadre Philipe*, који се захвалио свим учесницима на бројном одазиву и активном доприносу. Он је још једном позвао присутне на учешће у припреми анкете за утврђивање разлика у испитивању пријава сертификата и захвалио на динамичној комуникацији с обзиром на бројна питања по којима постоји различита пракса у националним заводима.

ЕВРОПСКА ПАТЕНТНА АКАДЕМИЈА
QUALITY AT SOURCE IN ELECTRONIC DATA PATENT DATA EXCHANGE
Хаг, 01. до 02. децембар 2015. године

И З В Е Ш Т А Ј

Иван Ђорђевић, самостални саветник у Одељењу за информациони систем

У оквиру European Patent Network организован је семинар, "Quality at Source".

Семинару су присуствовали представници 24 земаља Чешка, Аустрија, Бугарска, Хрватска, Естонија, Финска, Македонија, Француска, Немачка, Грчка, Мађарска, Исланд, Ирска, Литванија, Пољска, Португал, Словачка, Шпанија, Шведска, Швајцарска, Турска, Велика Британија, Црна Гора, Србија и, као и експерти из ЕПО као предавачи:

Mr. Miguel Albrecht
Director, Information Services Processing,
EPO

Mr. Georg Schiwy
Information Services Design – QaS Technical Manager,
EPO

Mr. Nikolaos Chardalias
European Co-operation – QaS Project Manager,
EPO

Ms. Brigitte Baillard
Information Services Processing
EPO

Mr. Stephane Rey-Coquais
Administrator Information Services Processing
EPO

Mr Branko Willems
Information Services Design
EPO

Mr. Anil Gorayana

Directorate Information Services Processing

EPO

Mr. Patrik Nygren
Information Services Processing
EPO

На дводневном семинару у просторијама ЕПО-а, одржана су предавања и практичне вежбе у вези са горе поменутом темом семинара.

Предавања и презентације су држали стручњаци запослени у Европској патентној организацији са циљем унапређења и подизања квалитета података које националне патентне организације држава чланица достављају ЕПО-у. Циљ је такође био да се објасни потреба за достављањем целокупних података (описа, патентних захтева, цитата и цртежа) објављених патената у земљама чланицама ради унапређења приступности подацима како патентним испитивачима, тако и осталој јавности (превасходно подносиоцима, проналазачима и заступницима). На семинару су поред предавања, одржане и практичне вежбе креирања XML фајлова који служе за размену информација са акцентом припреме тих фајлова у делу који се односи на слање описа проналаска, патентних захтева и цитата, као и рекапитулација припреме фајлова у делу који се односи на библиографске податке. Све ово је припрема за почетак пројекта "Quality at Source and Electronic Data Exchange" који подразумева слање целокупне патентне документације ЕПО-у која би тамо била превођена и објављена на сервисима Espacenet i Epoquenet у формату прилагођеном за интернет претрагу.

Представници ЕПО-а, охрабрили су кооперацију између националних завода наводећи пример сарадње нашег и румунског завода на пројекту Federated Patent Register.

На отварању семинара је Mr. Miguel Albrecht у име ЕПО-а, упутио поздравну поруку, а затим се прешло на радни део састанка.

На прва два предавања су Mr. Nikolaos Chardalias и Mr. Georg Schiwy су представили концепте и техничку имплементацију пројекта Quality at Source.

У наставку је Ms. Brigitte Baillard изнела детаље о дефиницији пројекта, како се приступа пројекту од стране ЕПО, шта су Country Card, као и о припреми библиографских података

У наставку првог дана семинара ИТ експерти из ЕПО-а, Mr. Stephane Rey-Coquais је одржао презентацију о анализи пропуста у подацима и алатима за ту анализу. Потом су организоване две вежбе за рачунаром у складу са темама о којима су говорили.

За крај дана Mr. Branko Willems је одржао предавање о валидацији XML фајлова.

Другог дана је Mr.Anil Gorayana одржао вежбе на тему припреме извештаја о претраживању и цитата за размену података са ЕПО.

За крај семинара Mr.Patrik Nygren одржао је предавање и вежбу о припреми патентног описа и патентних захтева у оквиру размене података са ЕПО.

На завршници одржани су билатерални састанци са представницима свих земаља учесница на реализацији QaS пројекта. У оквиру тог састанка ми је Ms. Brigitte Baillard представила нашу картицу, изразила задовољство стањем података које Србија шаље ЕПО, распитивала се о могућностима да се обогате информације о цитатима.

`Упутство за писање прилога за
"Подлистак Гласника интелектуалне својине"

Ради једнообразности и лакше обраде, молимо да прилози за ***Гласник интелектуалне својине*** имају следећу форму:

- текстови морају бити куцани или штампани на белој банкпост хартији, са једне стране, са 27-30 редова на једној страни и маргинама које обезбеђују 60 словних места у једном реду;

- уз то, потребно је доставити дигитални запис текста u MS Word формату на CD Romu-u, USB меморији или ел. поштом на e-mail: gdjordjevic@zis.gov.rs уз коришћење True Type unicode фонтова пожељно Times New Roman или Arial из разлога компатибилности са другим корисницима и што оперативни систем на коме се ради у Заводу има инсталирану подршку за такве карактере;

- сваки рад мора бити потписан (име, презиме, адреса и број телефона аутора, стручна и/или научна титула, функција на послу и место запослења);

- напомене (фусноте) се прилажу на крају рада (како на примеру, тако и на дигиталном запису), означене бројевима од 1 па надаље, кроз цео рад;

- приликом цитирања књига, неопходно је придржавати се следећег редоследа података: презиме и име аутора, назив књиге, место издавања, година издавања, редни број тома, број странице и евентуално број тачке или пасуса;

- приликом цитирања радова из часописа и других периодичних публикација, неопходно је придржавати се следећег редоследа података: презиме и име аутора, назив рада, назив часописа или публикације, број часописа или публикације, година излажења, број странице;

- приликом цитирања управних и судских одлука поред службених ознака и датума доношења навести и извор у којем је одлука објављена;

- уколико се једно дело истог аутора цитира у више напомена (фуснота) које нису непосредно једна иза друге после презимена и имена аутора, други и сваки наредни пут може се употребити скраћеница op.cit. Уколико се једно дело истог аутора цитира напоменама које следе непосредно једна за другом, после првог навођења потпуних података о аутору и делу може се употребити скраћеница ibid.

Радови који не одговарају овим стандардима неће моћи бити објављени без дораде, па је зато важно да се аутори већ при писању прилога за ***Гласник интелектуалне својине*** придржавају ових упутстава.

ГЛАСНИК ИНТЕЛЕКТУАЛНЕ СВОЈИНЕ

Издавач:
ЗАВОД ЗА ИНТЕЛЕКТУАЛНУ СВОЈИНУ
Улица Кнегиње Љубице 5, 11102 Београд, Република Србија

Главни и одговорни уредник:
Владимир Марић

Уредник:

Уређивачки одбор:
Бранка Билен Катић,
Мирјана Јелић,
Јасминка Рељин,
Јелена Лопушина,
Мирјана Шарић,
Александра Михаиловић,
Јелена Томић Кесер

Уредник Подлистка Гис:
Даниела Стефанов

Технички уредник:
Гордана Ђорђевић

Коректор:
Гордана Ђорђевић

Уредништво:
Завод за интелектуалну својину, Кнегиње Љубице 5,
11102 Београд, Република Србија
Тел: 011/20-25-964 (Технички уредник),
факс: 011/311-23-77,
ел. пошта: gdjordjevic@zis.gov.rs

Гласник интелектуалне својине је службено гласило Завода за интелектуалну својину. У Гласнику се објављују подаци о свим заштићеним правима индустријске својине у Републици Србији и информације о променама у вези са тим правима. Као посебан прилог објављује се Подлистак ГИС-а и друге службене информације.

Гласник интелектуалне својине је двомесечник

ISSN 2217- 9143 (Online)