РЕПУБЛИКА СРБИЈА
ЗАВОД ЗА ИНТЕЛЕКТУАЛНУ СВОЈИНУ

REPUBLIC OF SERBIA
INTELLECTUAL PROPERTY OFFICE

ГЛАСНИК ИНТЕЛЕКТУАЛНЕ СВОЈИНЕ

INTELLECTUAL PROPERTY GAZETTE



Београд / Belgrade 2010 / 6

ISSN 1452 - 2144

Завод за
интелектуалну својину
Републике Србије

The Intellectual
Property Office of the
Republic of Serbia

ГЛАСНИК ИНТЕЛЕКТУАЛНЕ СВОЈИНЕ

INTELLECTUAL PROPERTY GAZETTE

ГЛАСНИК ИНТЕЛЕКТУАЛНЕ СВОЈИНЕ Тираж: 200	Година излажења XC	2010	Број 6	P 5196 - 51326 1160 - 1178 U Ж 61101 - 61500 Д 10613 - 10652	Датум објављивања: 31.12. 2010. Београд

Издаје и штампа: **Завод за интелектуалну својину,** Београд, Кнегиње Љубице 5, Београд, Србија
Телефони:011 20 25 800 (централа); факс: 011 311 23 77

E-mail: zis@zis.gov.rs
www.zis.gov.rs

САДРЖАЈ

ПАТЕНТИ **Страна**

Објаве пријава патената 5175
Индексне табеле за пријаве патената 5209
Регистровани патенти 5217
Индексне табеле за патенте 5285
Мали патенти 5312
Индексне табеле за мале патенте 5319
Захтеви за проширење европских пријава патената 5323
Објава захтева за проширење европских пријава патената - библиографски подаци 5325
Инд. захтева за прош. европ. пријава патената .. 5438
Објава повучених захтева за проширење европских пријава патената - библиографски подаци 5554
Инд. пов. захтева за прош. европ. пријава пат ... 5600

ЖИГОВИ

Регистровани жигови 5649
Индексне табеле за жигове 5743
Објава инф. о међународно рег. жиговима за које је затражено признање у Републици Србији 5772

ДИЗАЈН

Објава индустријског дизајна 5944
Индексне табеле за дизајн 5957

ПОДЛИСТАК 5961-5966

SADRŽAJ

PATENTI **Страна**

Objave prijava patenata 5175
Indeks podnosilaca prijava patenata 5209
Registrovani patenti. 5217
Indeks nosilaca patenata 5285
Mali patenti 5312
Indeks nosilaca malih patenata 5319
Zahtevi za proširenje evropskih prijava patenata 5323
Objava zahteva za proširenje evropskih prijava patenata - bibliografski podaci 5325
Ind. zahteva za proš. evrop. prijava patenata 5438
Objava povučenih zahteva za proširenje evropskih prijava patenata - bibliografski podaci 5554
Ind. pov. zahteva za proširenje evrop. prijava pat ... 5600

ŽIGOVI

Registrovani žigovi 5649
Indeksne tabele za žigove 5743
Objava inf. o međunarodno reg. žigovima za koje je zatraženo priznanje u Republici Srbiji ..... .5772

DIZAJN

Objava industrijskog dizajna 5944
Indeksne tabele za dizajn 5957

PODLISTAK 5961-5966

CONTENTS

PATENTS **Page**

Publication of Patent Applications 5175
Index Tables for Patent Applications 5209
Patents Granted 5217
Index Tables for Patents 5285
Petty Patents 5312
Index Tables for Petty Patents 5319
Request for the Extension of the effects of European Patent Applications 5323
Publication of Request for Extension to European Patent Applications 5325
Bibliographic Data 5325
Indexes of Request for the Extension of the effects of European Patent Applications 5438
Publication of withdrawn applications for the Ehtension of the effects of European Patent Applications 5554
Bibliographic Data 5554
Indexes of withdrawn applications for the Ehtension of the effects Of European Patent Applications – Numbers and Applicants 5600

TRADEMARKS

Registrations 5649
Index Tables for industrial Designs 5743
Publication of Information on International Registrations of Marks for which Protection has been requestedin the Republic of Serbia 5772

DESIGNS

Publocation of Industrial Designs 5944
Index Tables for Industrial Designs 5957

SUPPLEMENT 5961-5966

КОДОВИ ЗЕМАЉА (WIPO standard ST.3)

AD Андора
AE Уједињени Арапски емирати
AF Авганистан
AG Антигва и Барбуда
AI Ангила
AL Албанија
AM Јерменија
AN Холандски Антили
AO Ангола
AR Аргентина
AT Аустрија
AU Аустралија
AW Аруба
AZ Азербејџан
BA Босна и Херцеговина
BB Барбадос
BD Бангладеш
BE Белгија
BF Горња Волта
BG Бугарска
BH Бахреин
BI Бурунди
BJ Бенин
BM Бермуди
BN Брунеј Даресалам
BO Боливија
BR Бразил
BS Бахами
BT Бутан
BV Буве Острва
BW Боцвана
БУ Белорусија
BZ Белизе
CA Канада
CD ДР Конго
CF Централноафричка Република
CG Конго
CH Швајцарска
CI Обала Слоноваче
CK Кук Острва
CL Чиле
CM Камерун
CN Кина
CO Колумбија
CR Костарика
CU Куба
CV Зеленортска Острва
CY Кипар
CZ Чешка Република
DE Немачка
DJ Џибути
DK Данска
DM Доминика
DO Доминиканска Република
DZ Алжир
EC Еквадор
EE Естонија
EG Египат
EH Западна Сахара
ER Еритреја
ES Шпанија
ET Етиопија
FI Финска
FJ Фиџи
FK Фокландска Острва
FO Фарска Острва
FR Француска
GA Габон
GB Велика Британија
GD Гренада
GE Грузија
GH Гана
GI Гибралтар
GL Гренланд
GM Гамбија
GN Гвинеја
GQ Екваторијална Гвинеја
GR Грчка
GS Јужна Џорџија и Јужна Сендвичка Острва
GT Гватемала
GW Гвинеја-Бисау
GY Гвајана
HK Хонг Конг
HN Хондурас
HR Хрватска
HT Хаити
HU Мађарска
ID Индонезија
IE Ирска
IL Израел
IN Индија
IQ Ирак
IR Иран
IS Исланд
IT Италија
JM Јамајка
JO Јордан
JP Јапан
KE Кенија
KG Киргизија
KH Камбоџа
KI Кирибати
KM Коморска Острва
KN Сент Киц и Невис
KP ДНР Кореја
KR Република Кореја
KW Кувајт
KY Кајманска Острва
KZ Казахстан
LA Лаос
LB Либан
LC Сент Лусија
LI Лихтенштајн
LK Шри Ланка
LR Либерија
LS Лесото
LT Литванија
LU Луксембург
LV Летонија
LY Либија
MA Мароко
MC Монако
ME Црна Гора
MD Молдавија
MG Мадагаскар
MK Македонија
ML Мали
MM Мијанмар
MN Монголија
MO Макао
MP Северна Маријанска Острва
MR Мауританија
MS Монтсерат
MT Малта
MU Маурицијус
MV Малдиви
MW Малави
MX Мексико
MY Малезија
MZ Мозамбик
NA Намибија
NE Нигер
NG Нигерија
NI Никарагва
NL Холандија
NO Норвешка
NP Непал
NR Науру
NZ Нови Зеланд
OM Оман
PA Панама
PE Перу
PG Папуа Нова Гвинеја
PH Филипини
PK Пакистан
PL Пољска
PT Португалија
PW Палау Острва
PY Парагвај
QA Катар
RS Србија
RO Румунија
RU Руска Федерација
RW Руанда
SA Саудијска Арабија
SB Соломонска Острва
SC Сејшели
SD Судан
SE Шведска
SG Сингапур
SH Света Јелена
SI Словенија
SK Словачка
SL Сиера Леоне
SM Сан Марино
SN Сенегал
SO Сомалија
SR Суринам
ST Сао Томе и Принсипе
SV Салвадор
SY Сирија
SZ Свазиленд
TC Турска и Каикоска Острва
TD Чад
TG Того
TH Тајланд
TJ Таџикистан
TM Туркменистан
TN Тунис
TO Тонга
TP Источни Тимор
TR Турска
TT Тринидад и Тобаго
TV Тувалу
TW Тајван
TZ Танзанија
UA Украјина
UG Уганда
US САД
UY Уругвај
UZ Узбекистан
VA Ватикан
VC Сент Винсент и Гренадини
VE Венецуела
VG Британска Девичанска
VN Вијетнам
VU Вануату
WS Самоа
YE Јемен
ZA Јужноафричка Република
ZM Замбија
ZW Зимбабве

Кодови међународних организација

WO Светска организација за интелектуалну својину (WIPO)
IB Међународни биро (у својству пријемног бироа за PCT)
EP Европски патентни биро (EPO)
BX Биро Бенелукса за жигове и моделе
EA Евроазијска патентна организација (EAPO)
OA Афричка организација за интелектуалну својину (OAPI)
AP Афричка регионална организација за индустријску својину (ARIPO)
GC Патентни завод Савета за сарадњу арапских земаља у Заливу (GCG)

Патенти / Patents

Међународни кодови за идентификацију библиографских података о патентима – према стандарду WIPO - ST. 9

Recommendation concerning bibliographic data on and relating to patents – according to Standard WIPO - ST. 9

Број документа	**(11)**	Number of document
Врста документа	**(13)**	Kind of document
Број пријаве	**(21)**	Number assigned to the application
Датум подношења пријаве	**(22)**	Filing date of the application
Други датуми, датум излагања на међународној изложби	**(23)**	Other dates, date of exhibiting at the intrnational exibition
Подаци о праву првенства	**(30)**	Priority data
Датум објављивања пријаве	**(43)**	Publication date of the unexamined application
Датум објављивања патента	**(45)**	Publication date of registered patent
Међународна класификација патената	**(51)**	International Patent Classification code
Назив проналаска	**(54)**	Title of invention
Апстракт или патентни захтев	**(57)**	Abstract or patent claim
Број основне пријаве (или патента) за који се подноси допунска пријава	**(61)**	Number of the earlier application (or patent) to which the present document is an addition
Број првобитне пријаве из које је пријава издвојена	**(62)**	Number of the earlier application from which the present document has been divided out
Име подносиоца пријаве	**(71)**	Name of the applicant
Име проналазача	**(72)**	Name of the inventor
Име носиоца патента	**(73)**	Name of the owner of patent
Име пуномоћника	**(74)**	Name of the representative
Број и датум подношења међународне пријаве	**(86)**	Number and filing date of the international application
Број и датум међународне објаве	**(87)**	Number and date of the publication of the interational application
Датум и број пријаве европског патента	**(96)**	Date and number of the European patent application
Датум и број објаве признатог европског патента	**(97)**	Date and number of publication of the granted European patent

ВРСТЕ ДОКУМЕНАТА
TYPES OF DOCUMENTS

Објава пријава патената	**A**	Publication of patent applications
Регистровани патенти	**B**	Registered patents
Мали патенти	**U**	Petty patents

ОБЈАВА ПРИЈАВА ПАТЕНАТА

PUBLICATION OF PATENT APPLICATIONS

(51) ***A 01 G 9/26*** (2006.01) **(11)2009/0009**
G 05 D 25/02 (2006.01) **(13) A**
F 21 S 10/02 (2006.01)
(21) P-2009/0009 (22) 12.01.2009.
(30) RS 12.01.2009. P-2009/0009
(54) UREĐAJ I POSTUPAK OSVETLJENJA NAMENJEN ZA POBOLJŠANJE BILJNE PROIZVODNJE U ZAŠTIĆENOM PROSTORU
(71) DAVIDOVIĆ, Nebojša, 7. jula 39, 15350 Bogatić, RS
(72) DAVIDOVIĆ, Nebojša, 7. jula 39, 15350 Bogatić, RS
(57) Pronalazak spada u oblast električnog osvetljenja, a konkretno se odnosi na „Uređaj i postupak osvetljenja namenjen za poboljšanje biljne proizvodnje u zaštićenom prostoru". Predmetnim pronalaskom je rešen tehnički problem dopunskog osvetljenja sa odgovarajućom regulacijom kojim se efikasno utiče na povećani priraštaj i kvalitet biljne proizvodnje u staklenicima i plastenicima. Pronalaskom su stvoreni balansirani uslovi za rad i proizvodnju, visokog stepena autonomije u odnosu na spoljne faktore, efikasno snabdevanje sa CO_2, svetlosni uticaj na sastav i kvalitet ploda sa visokom fitopreventivnom zaštitom. Ovo je ostvareno tako što predmetni uređaj čine: računar (1) sa interfejsom (2), upravljački sklop (3), sklop (4) napajanja, ventilator (5), razvodna mreža (8), pri čemu upravljački sklop (3) čine podsklop (9) za kreaciju zadatih signala, zatim podsklop (10) za regulaciju brojnog odnosa impulsa pojedinačnih boja - spektra u dva radna aspekta i izlazne frekvencije i podsklop (11) za manuelno biranje i unošenje podataka.

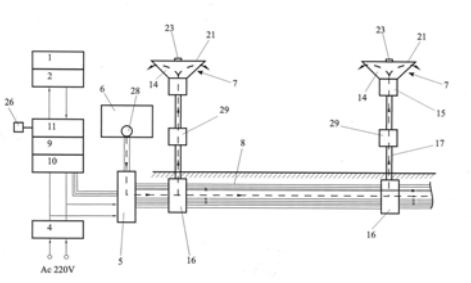

(54) LIGHTING DEVICE AND PROCEDURE DESIGNED TO IMPROVE CROP PRODUCTION IN GREENHOUSES

(57) Invention herewith described belongs to the field of lightning and specifically refers to the lighting device and procedure designed to improve crop production in greenhouses. The subject invention has solved the technical problem of additional illumination with the appropriate regulation that effectively influences the increased growth and quality of vegetable production in greenhouses. With this invention the balanced conditions for work and production are created with the high degree of autonomy from external factors, the effective supply of CO_2, light effect on the composition and quality of crop yields with high phyto-prevention. This is achieved with the underlying device comprising: a computer (1) with an interface (2), controller (3), power supply circuit (4), fan (5), distribution network (8) in which process the controller (3) comprises the sub-circuit (9) for the creation of the given signals, then the sub-circuit (10) for the ratio regulation of individual colour digit impulses - spectrum of the two working aspects and the output frequency and sub-circuit (11) for manual data selection and entry.

(51) ***A 01 N 47/36*** (2006.01) **(11)2009/0546**
(13) A
(21) P-2009/0546 (22) 13.07.2001.
(30) DE 25.07.2000. 10036002
(54) HERBICIDNA SREDSTVA
(71) BAYER CROPSCIENCE AG, Alfred-Nobel-Str. 50, D-40789 Monheim am Rhein, DE
(72) BICKERS, Udo, Sudstrasse 2, 49835 Wietmarschen, DE; BIERINGER, Hermann, Eichenweg 26, 65817 Eppstein, DE; FRISCH, Gerhard, Westerwaldstrasse 7, 61273 Wehrheim, DE; HACHER, Erwin, Margarethenstrasse 16, 65239 Hochheim, DE; HUFF, Hans, Philipp, Eberlestrasse 18, 65817 Eppstein, DE
(74) RASULIĆ, Bojana, Lole Ribara 4, 11000 Beograd, RS
(57) Ovaj pronalazak se odnosi na herbicidno sredstvo koje sadrži a) jednu ili više herbicidnih aktivnih materija, posebno sulfonilkarbamide, b) jedan ili više tensida različitih od silikonskih tensida, i c) jedan ili više humektanata. Sredstvo po ovom pronalasku izuzetno je podesno za suzbijanje raznih štetnih biljaka, posebno bromusnih biljaka.

(54) HERBICIDE AGENTS

(57) Invention herewith described refers to the herbicide agent which contains a) one or more herbicide active ingredients, especially sulfonyl carbamide, b) one or more tensides different from silicone tensides c) one or more humectants. This agent is highly suitable for combating various harmful plants, especially bromus plants.

(51) ***A 21 D 2/00*** (2006.01) **(11)2008/0244**
A 21 D 2/36 (2006.01) **(13) A**
A 21 D 8/02 (2006.01)
(21) P-2008/0244 (22) 28.05.2008.
(30) RS 28.05.2008. P - 2008/0244
(54) POSTUPAK ZA PROIZVODNJU DIJETETSKOG ZDRAVOG PEKARSKOG PROIZVODA I PROIZVOD OBLIKA LANENIH PLOČICA DOBIJEN POSTUPKOM

(71) GAZIBARIĆ, Goran, JNA 3b (Avala), 11223 Beograd, RS
(72) GAZIBARIĆ, Goran, JNA 3b (Avala), 11223 Beograd, RS
(74) STOJKOVIĆ, Slobodan, Kneginje Zorke 13, 11000 Beograd, RS

(57) Dijetetski pekarski proizvod se dobij a tehnološkim postupkom za proizvodnju prema ovom pronalasku, koji se vrši u tri faze. U prvoj fazi se priprema kašasta masa vlažno obradjenog i sjedinjenog integralnog pšeničnog i pirinčanog brašna, ovsenih pahulja (kao osnove) sa maksimalno 15% vlage. U drugoj fazi se vrši umešavanje biljne masnoće, semena sušama, semena lana, brašna žutoga graška, macerata majčine dušice i morske soli da bi se masa sjedinila u čvrsto testo. U trećoj fazi se to čvrsto testo razvlači, seče u pravougaone pločice koje se suše pečenjem na temperaturi od 110°C do 130°C tokom 30 do 50 minuta. Hemijskim analizama 100 gr gotovog proizvoda, poželjno u obliku lanenih pločica, utvrđeno je da su procentualni odnosi najvažnijih pokazatelja osobina i kvaliteta ovog proizvoda sledeći:

belančevine	do 12 mas%
masti	do 18 mas%
ugljeni hidrati	do 70 mas%

dok energetska vrednost gotovih proizvoda iznosi od 465 do 475 Kcal. Dijetetske osobine proizvoda su izražene time što ukupna dijetetska vlakna u proizvodu iznose oko 20 mas%.

(54) PROCESS FOR MAKING A DIETARY BAKERY PRODUCT AND THE PRODUCT IN THE SHAPE OF FLAX SEED BARS OBTAINED THEREBY

(57) Invention herewith described refers to the process for making a dietary bakery product and the product in the shape of flax seed bars obtained thereby. The dietetic bakery product is obtained in a technological process for production according to this invention, which is done in three phases. The first phase is the preparation of a mushy mass of wet processed and mixed integral wheat and rice flour, oat flakes (as a base) with a maximum humidity of 15%. In the second phase, mixing of vegetable fat, sesame seeds, flax seeds, yellow pea flour, creeping thyme macerate and sea salt is performed in order to unite the mass into a solid dough mass. In the third stage, the solid dough is stretched, cut into rectangular bars that are dried by baking at a temperature of 110 to 130 degrees for 30 to 50 minutes.
By chemical analysis of 100 grams of the finished product, preferably in the form of flax bars, it was found that the percentage ratio of the most important quality parameters and quality of the product are as follows:

Proteins	up to 12 mas%
Fats	up to 18 mas%
Carbohydrates up	to 70 mas%

while the energy value of finished products is 465 to 475 kcal. The nutritional properties of products are evident from the fact that the total amount of dietary fibre in the product is about 20%.

(51) ***A 23 C 9/14*** (2006.01) **(11)2009/0231**
A 23 C 7/04 (2006.01) **(13) A**
A 23 L 1/302 (2006.01)
A 01 J 11/16 (2006.01)
A 23 L 1/015 (2006.01)
A 23 C 3/02 (2006.01)
(21) P-2009/0231 (22) 15.05.2009.
(30) RS 15.05.2009. 0231/2009

(54) TEHNOLOŠKI POSTUPAK ZA PROIZVODNJU KOMPOZITNOG DIJETETSKOG MLEČNOG NAPITKA SA REDUKOVANIM NIVOOM MOKRAĆNE KISELINE I PURINA-

(71) KOCIĆ, Gordana, prof. dr,, Vojvode Mišića 58/22, 18000 Niš, RS
(72) KOCIĆ, Gordana, prof. dr,, Vojvode Mišića 58/22, 18000 Niš, RS; NIKOLIĆ Goran, prof. dr,, Vase Pelagića 78/31, 18000 Niš, RS; STOJANOVIĆ Dušica, prof. dr,, Mokranjčeva 32, 18000 Niš, RS; PAVLOVIĆ Radmila, ass. dr,, Bulevar Nikole Tesle 17/22, 18000 Niš, RS; JEVTOVIĆ-STOIMENOV Tatjana, doc. dr,, Bulevar Nikole Tesle 17/7, 18000 Niš, RS; SOKOLOVIĆ Dušan, ass. dr,, Kragujevačka 46, 18000 Niš, RS; STOJANOVIĆ Svetlana, dipl. inž. hemije, Petra Velebita 16, 18000 Niš, RS; PAJOVIĆ Snežana, prof. dr,, Glasinačka 11, 18000 Niš, RS; KOCIĆ Radivoj, prof. dr,, Vojvode Mišića 58/22, 18000 Niš, RS

(57) Tehnološki postupak proizvodnje dijetetskog mlečnog napitka sa redukovanim sadržajem mokraćne kiseline i purina ima za cilj da na netoksičan način, u što većoj meri odstrani mokraćnu kiselinu, kao i purinske ribonukleotide, dezoksiribonukleotide, nukleozide i slobodne purinske baze (adenin i guanin) koji su prirodno prisutni u mleku. Aktivni ugalj primenjen je kao način adsorpcije, koji podrazumeva trajno vezivanje mokraćne kiseline i purinskih derivata iz mleka. Dodatni učinak je vezivanje teških metala i lipida, što je u ovom dijetetskom proizvodu pozitivan efekat, jer toksični metali doprinose oštećenju tubula, čime je sekrecija mokraćne kiseline na nivou tubula bubrega otežana, a hiperlipidemija i hiperurikemija su zajedno prisutne u nekim oboljenjima. Tehnološki postupak proizvodnje predložene dijetetske formule se odvija kroz sledeće faze: uzimanje primarnog uzorka mleka, homogenizacija uzorka mleka, separacija mokraćne kiseline i purina uz dodatak aktivnog uglja u propisanoj količini, standardizacija masti u mleku, eliminacija aktivnog uglja filtriranjem mleka, dodatak aditiva Koenzima Q10 prirodnog porekla 200 mg/L i UHT sterilizacija.

(54) TECHNOLOGICAL PROCEDURE FOR PRODUCTION OF COMPOSITE DIETETIC MILK BEVERAGE DRAUGHT WITH REDUCED LEVEL OF URIC ACID AND PURINE

(57) Invention herewith described refers to the technological procedure for production of dietetic milk drink with reduced level of uric acid and purine designed with the aim to eliminate in a non-toxic way uric acid, as well as purine and pyrimidine nucleotides, deoxyribonucleotides, nucleosides and free bases (adenine and guanine) which are naturally

present in milk. The activated carbon is used as a method for adsorption, which implicates irreversible binding of uric acid and purine derivatives from milk. The additional benefit is the binding of heavy metals and lipids, what makes positive effect on the proposed dietetic product, since heavy metals contribute to tubule damage and aggravate uric acid secretion at the kidney tubule level, while hyperlipidemia and hyperuricemia together appear in some diseases. Technological procedure for the production of the proposed dietetic formula proceeds through the following phases: collection of primary milk sample, milk sample homogenisation, uric acid and purine separation by adding the activated carbon in a proposed dose, milk fat standardisation, activated carbon elimination by milk filtration, the additive Coenzyme Q10 of natural origin addition in a dose of 200 mg/L, and UHT sterilisation.

(51) ***A 23 F 3/30*** (2006.01) **(11)2008/0124**
A 61 K 36/49 (2006.01) **(13) A**
A 61 K 36/76 (2006.01)
(21) P-2008/0124 (22) 27.03.2008.
(30) RS 27.03.2008. P-2008/0124
(54) BILJNA MEŠAVINA ZA PRIPREMU DIJETETSKOG PROIZVODA
(71) ODŽIĆ, Dejan, Živka Davidovića 112a/15, 11000 Beograd, RS
(72) ODŽIĆ, Dejan, Živka Davidovića 112a/15, 11000 Beograd, RS
(57) Biljna mešavina za pripremu dijetetskog proizvoda, kao pronalazak pripada dijetetskim proizvodima, odnosno preparatima na bazi lekovitog bilja. Preparat je dobra kombinacija usitnjenih biljnih droga izraženih u procentima. Tehnički problem koji se resava ovim pronalaskom je mešavina biljnih droga od kojih su mnoge farmakopejske koje se u ovoj kombinaciji koriste u lečenju oboljenja bubrega i mokraćnih puteva te za sprečavanje nastanka bubrežnog kamenca.

(54) HERBAL MIXTURE FOR THE PREPARATION OF DIETETIC PRODUCT

(57) Invention herewith described refers to the herbal tincture for oral use and belongs to the dietetic products i.e. preparations based on medicinal herbs. The preparation is a good combination of crushed herbal drugs expressed as percentages. The technical problem solved by this invention is a mixture of herbal drugs, many of them are pharmacopoeial and are used, in this combination, in treatment of kidney and urinary tract diseases, and in the prevention of kidney stones.

(51) ***A 23 J 3/04*** (2006.01) **(11)2008/0608**
A 23 K 1/18 (2006.01) **(13) A**
A 23 L 3/40 (2006.01)
A 01 K 67/033 (2006.01)
(21) P-2008/0608 (22) 25.12.2008.
(30) RS 25.12.2008. P-2008/0608
(54) POSTUPAK DOBIJANJA ANIMALNOG HRANIVA ZA ISHRANU ŽIVOTINJA, NAROČITO RIBA
(71) ALTAMED D.O.O., Meštrovićeva 24, 11000 Beograd, RS
(72) MIJANOVIĆ Dragan, Meštrovićeva 24, 11000 Beograd, RS; ĐORĐEVIĆ, Milutin, dr, Sime Igumanova 14, 11000 Beograd, RS
(74) ANIČIĆ Slavko, Cara Lazara 3, 11000 Beograd, RS
(57) Postupak dobijanja animalnog hraniva za ishranu životinja, naročito riba, odvija se tako što se najpre vrši ispiranje larvi domaće muve u vodi na temperaturi od 40 do 80°C u vremenskom intervalu od 5 do 30 minuta, nakon čega se vrši tretiranje larvi u rastvoru persirćetne kiseline u koncentraciji 0, 5 do 2% i vremenu ekspozicije od 5 do 15 minuta, a zatim se vrši mikrobiološki tretman pri čemu se larve suše u posebno kontrolisanoj sušari vakuumskog tipa na temperaturi od 10 do 80°C i u vremenskom intervalu od 60 do 360 minuta čime je omogućeno očuvanje hranljive vrednosti. Osnovni cilj postupka je da se sveže larve, koje bi se kao sveže mogle koristiti samo nekoliko dana u ishrani životinja, pretvore u proizvod za ishranu životinja koji će imati produženo vreme trajanja. Ovim tehnološkim postupkom očuvaju se kvalitativni parametri sa očuvanjem hranljivosti larvi.

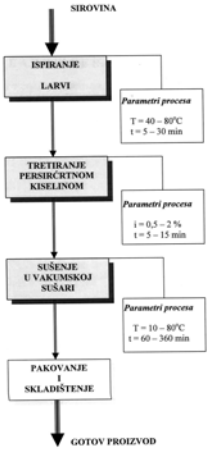

(54) PROCEDURE FOR OBTAINING ANIMAL FEEDSTUFFS, PARTICULARLY FOR FISH

(57) Invention herewith described refers to the procedure for obtaining animal feedstuffs, particularly for fish which is carried out by, firstly rinsing the domestic fly larvae in water at temperatures from 40 to 800 C in the time interval from 5 to 30 minutes, after which the larvae are treated in a solution of peracetic acid at a concentration of 0.5 to 2% and exposure time of 5 to 15 minutes, and then a microbiological treatment is performed where the larvae are dried in a specially controlled vacuum dryer at temperature from 10 to 800 C and in the time interval from 60 to 360 minutes which enabled the preservation of nutritional value. Basic aim of the procedure is to turn fresh larvae, which could be used as fresh for animal nutrition only a few days, into a

product for animal feed with an extended product life. This technological process preserves the qualitative parameters with the preservation of larval nutritional value.

(51) ***A 23 L 1/052*** (2006.01) **(11)2008/0554**
A 23 L 1/08 (2006.01) **(13) A**
A 23 L 1/307 (2006.01)
A 23 L 1/064 (2006.01)
A 23 L 1/221 (2006.01)
A 61 K 36/00 (2006.01)
(21) P-2008/0554 (22) 17.11.2008.
(54) POSTUPAK ZA DOBIJANJE DIJETETSKOG PROIZVODA SA DEJSTVOM NA UROGENITALNI TRAKT
(71) ŽIVADINOVIĆ-SHAGRA, Gordana, Kamčatska 26a, 11000 Beograd, RS
(72) ŽIVADINOVIĆ-SHAGRA, Gordana, Kamčatska 26a, 11000 Beograd, RS
(74) MAMIĆ, Ana, Gospodar Jevremova 41, 11000 Beograd, RS
(57) Pronalazak se odnosi na postupak za dobdjanje dijetetskog proizvoda sa dejstvom na urogenitals trakt u obliku sirupa, koji se sastoji od mešavine lekovitog i začinskog bilja i povrća sastavljena od 12, 5 masenih % lista troskota (Polygonum aviculare), 12, 5 masenih % lista kantariona (Hypericum perforatum), 12, 5 masenih % lista koprive (Urtica ureus), 12, 5 masenih % ploda krastavca (Cucumis sativus), 12, 5 masenih % cvetne stabljike bosiljka (Ocimum basilicum), 12, 5 masenih % lista peršuna (Petroselinum sativum), 12, 5 masenih % zma kima (Carum carvi), 12, 5 masenih % ploda zelenog paradajza (Lycopersicon lycopersicum). Mešavina lekovitog i začinskog bilja i povrća se usitni, samelje i potopi u 60% vodeno-etanolni rastvor, pri čemu je odnos mešavine lekovitog i začinskog bilja i povrća prema rastvoru 1:5. Nakon ove pripreme se sprovodi desetodnevna ekstrakcija pri temperaturi od 20° C, pa se proceđeni ekstrakt spaja sa prethodno pripremljenom mednom podlogom u odnosu 1:2. Medna podloga se priprema od meda i prečišćene vode u odnosu 1:1 i tako pripremljena podloga odstoji do prestanka vrenja koje nastaje spajanjem meda i vode.

(54) PROCEDURE FOR OBTAINING DIETARY PRODUCTS WITH EFFECTS ON UROGENITAL TRACT

(57) Invention herewith described refers to the procedure for obtaining dietary products with effects on urogenital tract in the form of syrup, which is composed of a mixture of medicinal herbs, spice plants and vegetables made up of 12.5 mass% of prostrate knotweed (Polygonum aviculare), 12.5% mass of the St. John's wort (Hypericum perforatum), 12.5 mass of small nettle (Urtica ureus) leaves, 12.5 mass% of cucumber fruit (Cucumis sativus), 12.5% mass% of basil flower stems of (Ocimum basilicum), 12.5 mass% of parsley leaves (Petroselinum sativum), 12.5 mass% of caraway seed (Carum carvi), 12.5% mass of green tomato fruit (Solanum lycoperesicum). Mixture of medicinal herbs, spice plants and vegetables is chopped, ground and soaked in 60% water-ethanol solution, where the ratio of mixture of medicinal herbs and spice plants and vegetables to the solution is 1:5. After this preparation, extraction is carried out at a temperature of 200C for ten-days, and the filtered extract is mixed with the previously prepared honey base in ratio of 1:2. Honey base is made from honey and purified water in ratio of 1:1 and thus prepared base is set aside until the end of fermentation caused by mixing honey with water.

(51) ***A 23 L 1/052*** (2006.01) **(11)2008/0619**
A 23 L 1/307 (2006.01) **(13) A**
A 23 L 1/064 (2006.01)
A 23 L 1/08 (2006.01)
A 23 L 1/221 (2006.01)
A 61 K 36/00 (2006.01)
(21) P-2008/0619 (22) 30.12.2008.
(30) RS 30.12.2008. P-2008/0619
(54) POSTUPAK DOBIJANJA DIJETETSKOG PROIZVODA SA DEJSTVOM NA METABOLIČKE PROCESE
(71) GOZAKI-ŽIVADINOVIĆ-SHAGRA Gordana, K.D., Kamčatska 26A, 11000 Beograd, RS
(72) ŽIVADINOVIĆ-SHAGRA Gordana, Kamčatska 26A, 11000 Beograd, RS
(74) MAMIĆ, Ana, Gospodar Jevremova 41, 11000 Beograd, RS
(57) Pronalazak se odnosi na- postupak za dobijanje dijetetskog proizvoda sa dejstvora na metaboličke procese u obliku sirupa koji se sastoji od biljne mešavina sastavljene od 30 masenih % korena cvekle (Beta vulgaris), 5 masenih % stabljike bosiljka (Ociraum basilicum), 5 masenih % ploda peršuna (Petroselinum sativum), 15 masenih % ploda crnog luka (Allium čepa), 20 masenih % ploda šargarepe (Daucus carota), 20 masenih % ploda celera (Apium graveoleus), 5 masenih % kore nara (Punica granatum). Korenasti plodovi se očiste i usitne rendanjem, bosiljak se usitni i krupno samelje, a kora nara se nastruže i sve se potopi u prečišćenu vodu, pri čemu je odnos bilje-rastvarač 1:5, a maceracija se sprovodi 7 (sedam) dana i za to vreme se svakoodnevno prska 18%-tnim rastvorom alkohola. Konačno se proceđeni i filtrirani macerat-ekstrakt spaja sa predhodno pripremljenom mednom podlogom u odnosu 1:2. Medna podloga se priprema spajanjem jednog dela meda i dva dela 18%-tnog alkoholnog rastvora.

(54) PROCEDURE FOR OBTAINING DIETARY PRODUCTS WITH EFFECT ON METABOLIC PROCESSES

(57) Invention herewith described refers to the procedure for obtaining dietary products with effect on metabolic processes in syrup form, which is composed of herbal mixture consisting of 30 mass % of beetroot (Beta vulgaris), 5 mass% of the stem of basil (Ocimum basilicum), 5 mass % of fruits of parsley (Petroselinum sativum), 15 mass% of fruits of onion (Allium cepa), 20

mass % of fruits of carrot (Daucus carota), 20 mass % of fruits of celery (Apium graveoleus), 5 mass % of the bark of pomegranate (Punica granatum). Roots and fruits are cleaned and grated, the stem of basil is chopped and coarse grained, and the bark of pomegranate is grated and all together are immersed in purified water with the ratio of herb-solvent 1:5, and maceration is carried out for 7 (seven) days and during that time they are sprayed daily with 18 percent alcohol solution. Finally, the strained and filtered macerate-extract is combined with the previously prepared honey base in the ratio 1:2. Honey base is prepared by mixing one part of honey and two parts of 18 percent alcohol solution.

(51) ***A 23 L 1/08*** (2006.01) **(11)2008/0520**
A 23 L 1/052 (2006.01) **(13) A**
A 23 L 1/307 (2006.01)
A 61 K 36/00 (2006.01)
(21) P-2008/0520 (22) 03.11.2008.

(54) POSTUPAK ZA DOBIJANJE DIJETETSKOG PROIZVODA SA POSREDNIM DEJSTVOM NA HEPATOBILIJARNI TRAKT

(71) ŽIVADINOVIĆ-SHAGRA, Gordana, Kamčatska 26A, 11060 Beograd, RS
(72) ŽIVADINOVIĆ-SHAGRA, Gordana, Kamčatska 26A, 11060 Beograd, RS
(74) MAMIĆ, Ana, Gospodar Jevremova 41, 1 1000 Beograd, RS

(57) Pronalazak se odnosi na postupak za dobijanje dijetetskog proizvoda sa posrednim dejstvom na hepatobilijarni trakt, u obliku sirupa, koji se sastoji od biljne mešavine sastavljene od 15 masenih % lista maslačka (Taraxacum officinale), 10 masenih % lisnate stabljike u cvetu trave ive (Teucrium montanum), 10 masenih % lisnatog dela stabljike nane (Mentha piperita), 20 masenih % korena vodopije (Cichorium inthybus), 15 masenih % rizoma đumbira (Zingiber officinale), 10 masenih % lista zmijskog mleka - rusa (Chelidonium majus), 10 masenih % lista kantariona (Hypericum perforatum), 10 masenih % cveta kamilice (Matricaria chamomilla). Biljna mešavina se usitni, samelje i potopi u 60% vodeno-etanolni rastvor, pri čemu je odnos biljne mešavine prema rastvoru 1:5, a ekstrakcija se sprovodi 10 (deset) dana pri temperaturi od 20°C. Konačno se procеđeni ekstrakt spaja sa prethodno pripremljenom mednom podlogom u odnosu 1:1. Medna podloga se priprema od meda i prečišćene vode u odnosu 1:1, pri čemu podloga odstoji do prestanka vrenja koje nastaje spajanjem meda i vode.

(54) PROCEDURE FOR OBTAINING DIETARY PRODUCT WITH INDIRECT EFFECT ON THE HEPATOBILIARY TRACT

(57) Invention herewith described refers to the procedure for obtaining a dietary product with an indirect effect on the hepatobiliary tract in syrup form, which consists of herbal mixture containing 15 mass% of dandelion leaves (Taraxacum officinale), 10 mass% of the leafy flower stalk of mountain germander (Teucrium montanum), 10 mass% of leafy stalks of mint (Mentha piperita), 20 mass% of chicory root (Cichorium inthybus), 15 mass% of ginger rhizome (Zingiber officinale), 10 mass% of greater celandine leaves (Chelidonium majus), 10 mass% of St. Johns Wort (Hypericum perforatum), 10 mass% of chamomile flowers (Matricaria chamomilla). Herbal mixture is chopped, ground and soaked in 60% water-ethanol solution, where the ratio of herbal mixture to the solution is 1:5, and extraction is carried out at a temperature of 200C for 10 (ten) days. Finally, filtered extract is mixed with the previously prepared honey base in ratio of 1:1. Honey base is made from honey and purified water in ratio of 1:1 and thus prepared base is set aside until the end of fermentation caused by mixing honey with water.

(51) ***A 23 L 1/08*** (2006.01) **(11)2008/0526**
A 23 L 1/36 (2006.01) **(13) A**
A 23 L 1/22 (2006.01)
(21) P-2008/0526 (22) 05.11.2008.

(54) POSTUPAK DOBIJANJA PRIRODNOG, VISOKO ENERGETSKOG PREHRAMBENOG PROIZVODA NA BAZI MEDA I PROIZVOD DOBIJEN TIM POSTUPKOM

(71) FILIPOVIĆ, Milivoje, Njegoševa 13„ 22320 Inđija, RS
(72) FILIPOVIĆ, Milivoje, Njegoševa 13„ 22320 Inđija, RS
(74) VLAHOVIĆ, Slobodan, Radoja Dakića 35/32, 11070 Novi Beograd, RS

(57) Ovaj pronalazak odnosi se na postupak dobijanja prirodnog, visoko kvalitetnog proizvoda na bazi meda, koji je prilagođen čovekovim potrebama i njegovom zdravlju, koji je u obliku namaza i koji ima primamljiv ukus i izgled. Postupak dobijanja proizvoda prema ovom pronalasku sastoji se u tome da se u zagrejani med dodaju samleveni i pomešani orah, brazilski orah, susam, seme lana, seme suncokreta, seme bundeve bez ljuske, proso, lešnik, kikiriki, rogači te aroma cimeta. Navedeni sastojci promešaju do homogenizacije. Pre nego što se smesa ohladi, sipa se u staklene posude. Proizvod se konzumira kao namaz.

(54) PROCEDURE FOR OBTAINING NATURAL, HIGH ENERGY FOOD PRODUCT MADE OF HONEY AND A PRODUCT OBTAINED BY SUCH PROCEDURE

(57) Invention herewith described refers to the procedure for obtaining natural, high quality product made of honey conformed to the needs of human beings and their health in the form of spread, which has good taste and appearance. The process for obtaining the product according to this invention consists of the following: ground and mixed nuts, Brazil nuts, sesame, linseed, sunflower seeds, shelled pumpkin seeds, millet, hazelnut, peanut, carob and cinnamon flavour are added to the heated honey. The above ingredients are stirred up to homogenization. Before the mixture has cooled it should be poured into the glass bowls. The product is consumed as a spread.

(51) ***A 45 D 34/02*** (2006.01) **(11)2009/0050**
A 45 F 5/02 (2006.01) **(13) A**
A 44 C 15/00 (2006.01)
(21) P-2009/0050 (22) 02.02.2009.
(30) RS 02.02.2009. P-2009/0050

(54) CEV ILI SUD U VIDU BROŠA ZA PRIMENU ISPARLJIVIH SUPSTANCI

(71) GUTOVIĆ, Zoran, Orahova 13, 11221 Beograd, RS
(72) GUTOVIĆ, Zoran, Orahova 13, 11221 Beograd, RS

(57) Cev ili sud u vidu broša za primenu isparljivih inhalata se sastoji od suda (ls) ili cevi (lc) u kojima se nalazi isparljiva supstanca (5), poput etarskog ulja, zatvorena sa jednim ili više zatvarača (2) sa fitiljem (3), ili poroznim ztvaračima (9), po potrebi sa pregradom (7) unutar cevi (lc) i sa obvojnicom ili magnetom (8) oko ili unutar cevi (lc) ili suda (ls) i odvojenim magnetnim držačem ili držačima (6) ili broš iglom (4), kopčom ili sl. za pričvršćivanje na odevne i druge predmete.

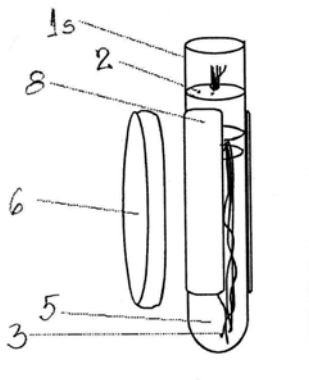

(54) PIPE OR VESSEL IN THE SHAPE OF A BROOCH FOR THE APPLICATION OF VOLATILE SUBSTANCES

(57) Invention herewith described refers to the pipe or vessel in the shape of a brooch for the application of volatile substances that consists of a vessel (1s) or pipe (1c) wherein is a volatile substance (5), such as essential oils, closed with one or more closures (2) with a wick (3) or porous closures (9), if necessary with a partition (7) inside the pipe (1c) and with an envelope or a magnet (8) around or inside the pipe (1c) or the vessel (1s) and a separate magnetic holder or holders (6) or brooch pin (4), a buckle or the like. for attaching to clothing and other items.

(51) ***A 47 C 7/40*** (2006.01) **(11)2009/0017**
A 47 C 7/46 (2006.01) **(13) A**
(21) P-2009/0017 (22) 20.01.2009.
(30) RS 20.01.2009. P-2009/0017

(54) KOMBINOVANI SAMOPODEŠAVAJUĆI NASLON ZA LEĐA

(71) ERIĆ, Radmilo, Primorska 17A, 11000 Beograd, RS
(72) ERIĆ, Radmilo, Primorska 17A, 11000 Beograd, RS

(57) Kombinovani samopodešavajući naslon za leđa koji promenom nagiba u odnosu na ravan sedišta (S) obezbeđuje korisniku anatomski ispravne oslonce i u uspravnom i u zaturenom položaju sedenja. Naslon (1) se sastoji iz tri funkcionalne i konstruktivne zone: gornji deo naslona (1) koji je anatomski profilisan /obuhvata oslonac za lumbalnu zonu kičme i iznad nje/ spojen je sa držačima (4) naslona preko zone (2) savijanja. Držači (4) naslona su donjim krajem konzolno pričvršćeni za sedište (S) ili konstrukciju stolice i nepomerljivi su. Pri uspravnom položaju sedenja pritisak korisnika ramenim pojasom na gornji deo naslona (1) je minimalani ovaj će se povijati minimalno unazad oko horizontalne ose (3). U visini lumbalnog oslanjanja u zoni (2) savijanja. Pri pomeranju korisnika po sedištu (S) unapred radi promene položaja sedenja, rameni pojas vrši pojačan pritisak na gornji deo naslona (1) i ovaj će se poviti značajno unazad. Pošto lumbalni oslonac uvek zadržava istu poziciju i pri tom položaju gornjeg dela naslona (1) (promenjen nagib) korisniku su obezbeđjeni oslonci na naslon I za lumbalnu zonu kičme i iznad nje.

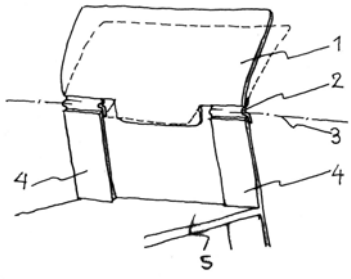

(54) COMBINED SELF ADJUSTING BACKREST

(57) Invention herewith described refers to the combined self adjusting backrest that by changing the inclination in relation to the seat (S) plane provides for the user anatomically correct rests in an upright sitting position s well as in a backward-inclined sitting position. The backrest (1) consists of three functional and structural zones: the upper part of the backrest (1) which is anatomically profiled (including support for the lumbar spine and above it) and connected with the backrest holders (4) through the zone (2) of inclination. Holders (4) of the backrest are with the lower end console mounted to the seat (S) or the chair structure and immovable. In an upright sitting position, the user's shoulder pressure on the top of the backrest (1) is minimal and it will be minimally inclined backwards around a horizontal axis (3) at the height of lumbar bending in the zone (2) of inclination. When the user moves forward in the seat (S) to change the seating position, the shoulder increases the pressure on the upper part of the backrest (1) and it will significantly incline backwards. Since the lumbar support always maintains the same position, in this position of the upper part of the backrest (1) (changed inclination) the user is also provided with the supports for the backrest and the lumbar spine zone and above it.

(51) ***A 47 J 37/07*** (2006.01) **(11)2009/0119**
(13) A
(21) P-2009/0119 (22) 19.03.2009.
(30) RS 19.03.2009. P-2009/0119

(54) ELEKTRIČNI ROŠTILJ SA REŠETKASTOM GREJNOM POVRŠINOM

(71) VUJIĆ, Borivoje, Nikole Pašića 46, 31000 Užice, RS
(72) VUJIĆ, Borivoje, Nikole Pašića 46, 31000 Užice, RS

(57) Električni roštilj sa rešetkastom grejnom površinom, služi za pečenje raznih proizvoda kao što su meso ćevapi i slično. Spada u grupu električnih uredjaja za spremanje hrane. Glavni deo električnog roštilja sa rešetkastom grejnom površinom čini ram (06) u koji su ugradjene cevi (03)koje su ujedno igrejači. Ispod rama (06) sa cevima (03) nalazi se usmerivačmasnoća (04) koji masnoće nastale u procesu pečenja usmerava u posudu (27). Regulacija temperature vrši se preko regulatora temperature (23) i elektronskog sklopa (12). Zakretanjem rama (06) sa cevima (03) oko šarki (10) i podupiranjem sa šipkom (01) ceo električni roštilj se dovodi u pogodan položaj za čišćenje.

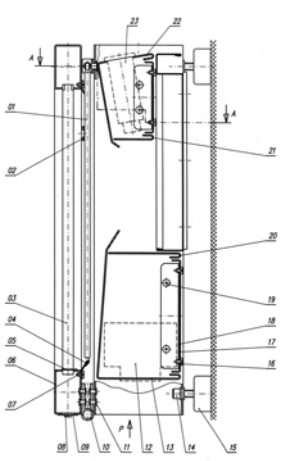

(54) ELECTRIC GRILL WITH GRID HEATING SURFACE

(57) Invention herewith described refers to the electric grill with grid heating surface used for grilling a variety of products such as meat, kebabs and the like. It belongs to the group of electrical devices for preparing food. The main part of the electric grill with grid heating surface is the frame (06) with the built-in pipes (03) which are used as heaters. Beneath the frame (06) with pipes (03) there is a grease deflector (04) which directs the fat made in the grilling process to the fat catching pot (27). The temperature control is done with the temperature controller (23) and the electronic circuit (12). By rotating the frame (06) with pipes (03) on hinges (10) and supporting it with the bar (01) complete electric grill is brought into a suitable position for cleaning.

(51) ***A 47 J 43/00*** (2006.01) **(11)2009/0133**
(13) A
(21) P-2009/0133 (22) 30.03.2009.
(30) RS 30.03.2009. P-2009/0133

(54) UREĐAJ ZA AUTOMATSKO SPREMANJE HRANE SA ODLOŽENIM VREMENOM RADA

(71) BUČANSKI, Vera, Solunska 30/1, 11000 Beograd, RS; BUČANSKI, Vladislav, Solunska 30/1, 11000 Beograd, RS
(72) BUČANSKI, Vladislav, Solunska 30/1, 11000 Beograd, RS; BUČANSKI, Vera, Solunska 30/1, 11000 Beograd, RS

(57) Najvažniji delovi uređaja su kućište (1), komora za čuvanje, u toku nekoliko sati, odvojenih komponenti jela (7), vratašca za ispust hrane (5) i (6), sprovodnik za odvod hrane (7), šuplji valjak (2) u kome je smešteno radno kolo (8), grejač hrane (33), elektromotori (14) i (19) za pokretanje radnog kola (8) za mešanje, i elektromotori za pokretanje vratašca (10) i (25). Za pokretanje radnog kola (8) mogu se koristiti jednofazni ili trofazni asinhroni elektromotori naizmenične struje sa promenljivim brojem pari polova. Za pokretanje vratašca (4) komore za čuvanje hrane (7), se koristi Nakamov koračni motor sa Teslinim obrtnim poljem (14) i (19) i (44). Pojedine komponente određenog jela, ostavljaju se u komori (7). Posle izvesnog vremena, u periodu niže tarife, otvaraju se posle dejstva komande iz mikrokontrolera ili mikroprocesora vratašca (4) i (5), hrana se kroz sprovodnik (3), ubacuje u šuplji valjak (2). U tom valjku vrši se kuvanje hrane uz pomoć grejača (33). Uz pomoć radnog kola (8) vrši se mešanje hrane. Hrana se iz sprovodnika ubacuje preko otvora za mešanje (9) u šupljinu šupljeg valjka (2).

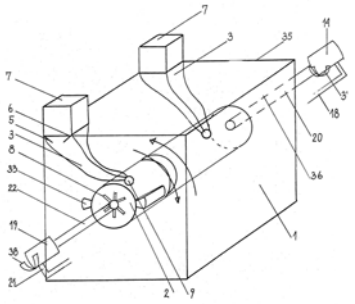

(54) AUTOMATIC FOOD PREPARATION DEVICE WITH DELAYED START FUNCTION

(57) Invention herewith described refers to the automatic food preparation device with delayed start function. The most important parts of the device are the casing (1), chamber (7) for safekeeping separate components of a meal for several hours, the doors for the food outlet (5) and (6), food hopper for letting food out (3), hollow cylinder (2) wherein is placed the impeller (8), food heater (33), electric motors (14) and (19) for starting the impeller (8) for mixing and electric motors (10) and (25).for door activation. For the impeller (8) start there

can be used single-phase or three-phase asynchronous AC motors with variable number of poles. A Nakam stepper motor with Tesla rotating field (14) and (19) and (44) is used for the door (4) of the chamber (7) for food safekeeping activation. The individual components of certain meal are left in the chamber (7). After a while, during the lower electricity tariffs, the microcontroller or microprocessor opens up the doors (4) and (5), and food is through the food hopper (3) inserted into the hollow cylinder (2). In this cylinder food cooking is performed by means of the heater (33). The food mixing is performed by the impeller (8). The food is from the food hopper (3) through the mixing hole (9) inserted into the hollow cylinder (2) cavity.

---

(51) ***A 61 F 7/02*** (2006.01) **(11)2009/0117**
A 61 F 7/03 (2006.01) **(13) A**
(21) P-2009/0117 (22) 17.03.2009.
(30) RS 17.03.2009. P-2009/0117
(54) VUNENA OBLOGA ZA ZAGREVANJE TABANA
(71) SAVIĆ, Jasna, Lipova 977, 36000 Vrnjačka Banja, RS
(72) SAVIĆ, Jasna, Lipova 977, 36000 Vrnjačka Banja, RS
(57) Vunena obloga za zagrevanje tabana se sastoji od gornjeg platna (3) i donjeg platna (2) između kojih je postavljena vuna (7). Tako obrazovani komplet se opšiva rubnim koncem (123) i prošiva koncem (2.3) i koncima (4, 5, 6). Posle toga se tako oformljena obloga koncem (8) po njenom rubu prišiva za unutrašnji deo (1.1) do tabana čarape. Obloga se prvenstveno sastoji od platana (2, 3) koji su od pamuka i punila (7) koje je čista 100% vuna. Platna i punila mogu biti i od ostalih materijala koji su u upotrebi u tekstilnoj industriji.

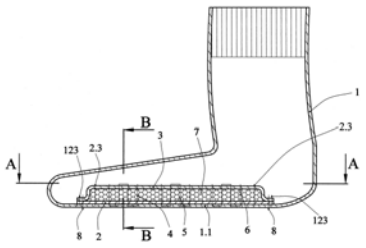

(54) WOOL LINING FOR FEET WARMING UP

(57) Invention herewith described refers to the wool lining for feet warming up consisting of the upper fabric (3) and the lower fabric (2) with wool (7) placed in between. Thus formed a set is stitched all around with border thread (123) and stitched through with thread (2, 3) and threads (4, 5, 6). After that, thus formed lining is with the thread (8) along its edge sawn on the inside (1.1) to the sock foot. Lining primarily consists of fabrics (2, 3) made from cotton and the filler (7) which is pure 100% wool. Fabrics and filler can also be made from other materials which are used in the textile industry.

(51) ***A 61 K 36/28*** (2006.01) **(11)2008/0127**
A 61 K 36/77 (2006.01) **(13) A**
C 11 B 9/00 (2006.01)
B 01 D 11/02 (2006.01)
(21) P-2008/0127 (22) 28.03.2008.
(30) RS 28.03.2008. P-2008/0127
(54) BILJNA TINKTURA ZA ORALNU UPOTREBU
(71) ODŽIĆ, Dejan, Živka Davidovića 112a/15, 11050 Beograd, RS
(72) ODŽIĆ, Dejan, Živka Davidovića 112a/15, 11050 Beograd, RS
(74) ADVOKATSKA KANCELARIJA "MILOVANOVIĆ-PAVLOV", Jovana Cvijića br.25, 15300 Loznica, RS
(57) Biljna tinktura za oralnu upotrebu pripada dijetetskim proizvodima odnosno preparatima na bazi lekovitog bilja. Preparat je kombinacija procentualnog učešća ekstrakta biljaka. Tehnički problem se odnosi na povećanje i ubrzanje protoka krvi kroz periferne krvne sudove, bolju snabdevenost tkiva kiseonikom, smanjenje mogućnosti stvaranja tromba, povecanje otpornosti i elastičnosti krvnih sudova, poboljšanje venske drenaže i sirenje perifernih krvnih sudova.

(54) HERBAL TINCTURE FOR ORAL USE

(57) Invention herewith described refers to the herbal tincture for oral use and belongs to the dietetic products i.e. preparations based on medicinal herbs. The preparation is a combination of the percentages of plant extracts. Technical problems include the increase and acceleration of the blood flow through peripheral blood vessels, better oxygen supply to tissue, reducing the chances of developing a blood clot, increasing the resistance and elasticity of blood vessels, improving venous drainage and widening the peripheral blood vessels

---

(51) ***A 61 K 38/05*** (2006.01) **(11)2009/0406**
A 61 K 9/12 (2006.01) **(13) A**
(21) P-2009/0406 (22) 19.03.2007.
(30) US 20.03.2006. 60/784, 275
US 22.12.2006. 60/871, 692
(86) 19.03.2007. PCT/US2007/064294
(87) 27.09.2007. WO 2007/109605
(54) FARMACEUTSKE SMEŠE
(71) VERTEX PHARMACEUTICALS INCORPORATED, 130 Waverly Street, Cambridge, MA 02139, US
(72) BITTORF, Kevin John, 255 Washington Street, Cambridge, MA 02139, US; KATSTRA, Jeffrey P., 588 E. Third Street Apt. 3, South Boston, MA 02127, US; GASPAR, Filipe, Avenida dos Aliados, n 3 Casa 26, P-2780-308 Oeiras, PT
(74) SD PETOŠEVIĆ i dr. o.d., Vele Nigrinove 16a, 11000 Beograd, RS
(57) Opisani su postupci sušenja sprej tehnikom.

(54) PHARMACEUTICAL COMPOSITIONS

(57) Methods of spray drying are described.

(51) ***A 61 K 38/23*** (2006.01) **(11)2008/0592**
A 61 K 33/06 (2006.01) **(13) A**
A 61 K 9/08 (2006.01)
A 61 P 19/10 (2006.01)
(21) P-2008/0592 (22) 11.12.2008.

(54) FARMAKO-PREPARAT KOJI SADRŽI KALCITONIN I JONIZOVANI KALCIJUM U RASTVORU GLUKONATA, ZA ZAUSTAVLJANJE RAZGRADNJE KOSTIJU VILICA USLED OSTEOPOROZE

(71) POŠTIĆ, Srđan, Gospodar Jovanova 39-41, 11000 Beograd, RS
(72) POŠTIĆ, Srđan, Gospodar Jovanova 39-41, 11000 Beograd, RS

(57) Hipoteza pronalaska sugeriše da gubitak kalcijuma iz osteoporozne kosti treba da bude obnovljen naknadnim dovođenjem kalcijuma na površinu oštećenih slojevaviličnih kostiju. Opisana zapažanja pokazuju da je efekat obnavljanja kosti i stvaranja novih slojeva kosti izuzetno povoljan kod primene supstanci na bazi kalcitonina i jonizovanog kalcijuma, što ukazuje na mogućnost značajnog povećanja sadržaja mikroelemenata, kvalitetnih minerala i poboljšanja u svim oštećenjima nastalim used osteoporoze u kosti vilice. Pronalazak opisuje krucijalne komponente za početak obnavljanja oštećenih slojeva vilične kosti usled osteoporoze, i prikazuje postupak direktne primene na oštećenu kost, uz postupak prevencije i sprečavanja progredijencije osteoporoze i razgrađivanja kosti vilice. Primena pronalaska se zasniva na pretpostavci da primenom kalcitonina u kombinaciji sa odgovrajućom količinom aktivne supstance kalcijum-jonizovani kalcijum, postoji značajno velika mogućnost zaustavljanja razgradnje koštanih slojeva vilice usled osteoporoze, i čak i mogućnost izlečenja. Farmakodinamski elementi pronalaska obezbeđuju inicijaciju izgradnje novih i kvalitetnih koštanih slojeva na površini osteoporozne kosti.

(54) PHARMACO-PREPARATION CONTAINING CALCITONIN AND IONIZED CALCIUM IN GLUCONATE SOLUTION FOR DECREMENT OF THE OSTEOPOROTIC JAW BONE DISINTEGRATION

(57) Invention herewith described refers to the pharmaco-preparation containing calcitonin and ionized calcium in gluconate solution for decrement of the osteoporotic jaw bone disintegration. The invention hypothesis suggests that the loss of calcium from osteoporotic bone should be restored by bringing the subsequent calcium to the surface layers of damaged jaw bones. The described observations show that the effect of bone regeneration and the creation of new layers of bone is exceptionally favorable for the application of substances on the basis of calcitonin and ionized calcium, indicating the possibility of a significant increase in content of microelements, quality minerals and improvement in all damages caused by osteoporosis in jaw bone. The invention describes the crucial components for starting to restore damaged layers of the jaw bone due to osteoporosis and presents the procedure of direct application to the damaged bone, together with the process of prevention of progredient osteoporosis and disintegration of jaw bone. The application of the invention is based on the assumption that using calcitonin in combination with an appropriate amount of active ingredients calcium-ionized calcium, there is a strong possibility of the jaw bone layers disintegration due to osteoporosis decrement, and even the possibility of healing. Pharmacodynamic elements of the invention provide initiation of building new and quality bone layers on the surface of an osteoporotic bone.

(51) ***A 61 K 39/395*** (2006.01) **(11)2008/0471**
A 61 P 11/00 (2006.01) **(13) A**
A 61 P 37/00 (2006.01)
C 07 K 16/18 (2006.01)
C 07 K 16/28 (2006.01)
(21) P-2008/0471 (22) 21.04.2000.
(62) P-2001/0749
(30) US 22.04.1999. 60/130, 847
US 01.06.1999. 60/137, 214

(54) UPOTREBA ANTAGONISTA SUBJEDINICE ALFA-4 INTEGRINA ZA PRIPREMANJE FARMACEUTSKOG PREPARATA ZA TRETIRANJE FIBROZE

(71) BIOGEN IDEC MA INC., 14 Cambridge Center, Cambridge, MA 02142, US
(72) GOTWALS, Philip, 692 LaGrange Street, West Roxbury, MA 02132, US; LOBB, Roy R., 569 Canton Street, Westwood, MA 02090, US
(74) RISTIĆ, Dragoslav i ost., Cara Lazara 7, 11000 Beograd, RS

(57) Predmetni pronalazak se odnosi na upotrebu homologa antitela koji deluje antagonistički prema interakciji i VLA-4 i alfa4 beta 7 sa njihovim odgovarajućim alfa-4 ligandima ili homolog antitela koji deluje antagonistički prema interakciji VLA-4 sa njegovim Ugandom ili homolog antitela koji deluje antagonistički prema interakciji alfa4beta7 sa njegovim Ugandom za pripremu farmaceutskog preparata za tretman fibrotičnog stanja. Takođe, pronalazak se odnosi i na upotrebu homologa antitela koji deluje antagonistički prema interakciji između integrina koji nosi alfa-4 podjedinicu i Uganda za integrin koji nosi alfa-4 podjedinicu za pripremu farmaceutskog preparata za smanjenje povećanja leukocita u uzorku branheoalveolarne tečnosti dobijene lavažom, nastalog usled fibrotičkog stanja.

(54) PREPARING OF A PHARMACEUTICAL PREPARATION FOR THE TREATMENT OF FIBROSIS USING AN ANTAGONIST OF THE INTEGRIN ALPHA-4-SUBUNIT

(57) Invention herewith described refers to preparing of a pharmaceutical preparation for the treatment of fibrosis using an antagonist of the integrin alpha-4-subunit i.e. to the use of a homologue antibody which acts antagonistically to the interaction of VLA-4 with its

ligand or a homologue antibody that acts antagonistically to the interaction of alpha4beta7 with its ligand for the preparing of the pharmaceutical preparation for the treatment of fibrosis. Also, the invention relates to the use of homologue antibody which acts antagonistically to the interaction between the integrin carrying alpha-4-subunit and the ligand for the integrin subunit bearing alfa4 for preparing of pharmaceutical preparation for reducing the increase in white blood cells in the sample of bronchoalveolar fluid obtained by lavage arose from the fibrotic condition.

---

(51) ***A 61 P 9/00*** (2006.01) **(11)2010/0015**
A 61 K 31/215 (2006.01) **(13) A**
A 61 K 31/397 (2006.01)
(21) P-2010/0015 (22) 25.01.2002.
(62) P-2003/0586
(30) US 26.01.2001. 264396P
US 21.09.2001. 323839 P

(54) KOMBINACIJA AKTIVATORA RECEPTORA AKTIVIRANOG PEROKSIZOM- PROLIFERATOROM (PPAR) FENOFIBRATA SA INHIBITOROM APSORPCIJE STEROLA EZETIMIBOM ZA VASKULARNE INDIKACIJE

(71) SCHERING CORPORATION, 2000 Galloping Hill Road, Kenilworth, N.J. 07033-0530, US
(72) KOSOGLOU, Tedd, 2457 Primrose Court, Jamison, PA 18929-1178, US; DAVIS, Harry, R., 64 River Bend Road, Berkeley Heights NJ 07922, US; PICARD, Gilles, Jean, Bernard, 22 Av. Mont Marcure, 1420 Braine L'Alleud, BE
(74) POPOVIĆ, Srđa i ost., Takovska 19,
11000 Beograd, RS

(57) Ovaj pronalazak opisuje preparate, terapeutske kombinacije i postupke koji sadrže : a) najmanje jedan aktivator receptora aktiviranih peroksizom proliferatora i b) najmanje jedan supstituisan azetidinon ili supstituisan β- laktam inhibitor apsopcije sterola, koji se mogu koristiti zalečenje vaskularnih oboljenja, dijabetesa, gojaznosti i za smanjenje nivoa sterola u plazmi.

(54) COMBINATION OF RECEPTOR ACTIVATOR ACTIVATED BY FENOFIBRATE PEROXISOME-PROLIFERATOR (PPAR) WITH STEROL ABSORPTION INHIBITOR EZETIMIBE FOR VASCULAR INDICATIONS

(57) Invention herewith described refers to the combination of receptor activator activated by fenofibrate peroxisome-proliferator (PPAR) with sterol absorption inhibitor ezetimibe for vascular indications. It describes the preparations, therapeutic combinations and procedures that include: a) at least one receptor activated by peroxisome proliferator and b) at least one substituted azetidinone or substituted β-lactam sterol absorption inhibitor which can be used to treat vascular diseases, diabetes, obesity and sterol-lowering in plasma.

---

(51) ***A 62 B 15/00*** (2006.01) **(11)2007/0454**
A 62 B 29/00 (2006.01) **(13) A**
(21) P-2007/0454 (22) 20.11.2007.
(30) RS 20.11.2007. P-2007-0454

(54) USISIVAČ SA HEMIJSKIM AGREGATOM ZA ŠTETENE I POŽARNE GASOVE

(71) GLIGORIĆ, Gradimir, Bakal Milosava 27,
15300 Loznica, RS
(72) GLIGORIĆ, Gradimir, Bakal Milosava 27,
15300 Loznica, RS

(57) Usisivač sa hemijskim agregatom za štetne i požarne gasove pripada oblasti opreme, odnosno uređaja za zaštitu od otrovnih ili štetnih materija, čija je oznaka prema medjunarodnoj klasifikaciji patenta (MKP): A62B15/00. Komora (5) hemijskog agregata za hladjenje i neutralizaciju štetnih i otrovnih požarnih gasova, u koju se uvode produkti požara sa prisutnim gasovima i to preko dovodne instalacije (1) (2) (3) u ventilator (4) tako da se u ovoj komori(5) ostavaruje direktna difuzija ovih gasnih smeša sa vodom a koja se dovodi iz posebne instalacije (25) vode i raspršivača. Takodje drugi metoda rada bazira se na neutralizaciji ovih štetnih i otrovnih materija u požarnim gasovima kao i ugljen -monoksida sa odgovarajućim reagensima i vodom kao rastaračem a koji se u ovu komoru (5) hemijskog agregata uvode preko posebne instalacije za ove potrebe i namene. Prečišćen i ohladjen vazduh vraća se ponovo u istu prostoriju, a voda koja služi u ovom procesu rada šalje se ili na slobodan prostor ili u kanalizaciju.

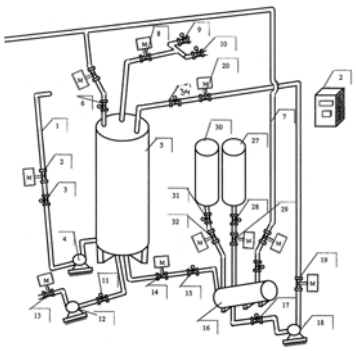

(54) VACUUM UNIT WITH CHEMICAL SET FOR HARMFUL AND FIRE GASES

(57) Invention herewith described refers to the vacuum unit with chemical set for harmful and fire gases belongs to the field of equipment i.e. devices for protection against toxic or harmful substances, denoted by the international patent classification (MKP): A62B15/00. Into the chamber (5) of the chemical set for cooling and neutralization of harmful and toxic fire gases are introduced the fire products with present gases through the supply installation (1), (2) (3) and the fan (4) so that in this chamber (5) is realized the direct diffusion of gas mixtures with water which is supplied from a separate

installation (25) of water and spray. Another method of work is based on the neutralization of harmful and toxic substances in fire gases as well as carbon monoxide with the appropriate reagents and water as solvent, which are introduced into this chamber (5) of the chemical set through special installations for these needs and purposes. Purified and cooled air returns to the same room, and the water used in the process is sent to open space or to the sewage.

(51) ***B 06 P 3/08*** (2006.01) **(11)2009/0194**
(13) A
(21) P-2009/0194 (22) 24.10.2007.
(30) FR 24.10.2006. 0609318
(86) WO 24.10.2007. PCT/FR07/001753
(87) WO 15.05.2008. WO 2008/056053A2
(54) POLUPRIKOLICA ZA PREVOZ PUTNIČKIH VOZILA
(71) LOHR INDUSTRIE, 29, rue du 14 Juillet, F-67980 Hangenbieten, FR
(72) BRION, Serge, 10b, route de Saverne, 67370 stutzheim, FR; DONNARD, Rene, Rene, 9, rue des Seigneurs, 67310 Westhoffen, FR
(74) MIHAILOVIĆ, Vojislav, Vuka Karadžića 7a, 11000 Beograd, RS
(57) Poluprikolica se sastoji od sledećih sklopova i elemenata : jedne šasije (2) postavljene na sklop (4) sa točkovima, dve bočne konstrukcije stranica (49) i (50) sastavljene od više parova stubova (53) svaki spojen vijcima za bočnu ivicu gornje površine (9) na ivici (7) šasije i od gornjih spojnih greda (51) i (52) između stubova svake strane spojenih vijcima sa njima. Jedan čeoni deo (104) obrazuje prednji štitnik, postavljen na krajnju prednju prečagu šasije i na površine krajnjih prednjih stubova (80). Ovaj pronalazak interesuje konstruktore poluprikolica i drumskih transportera.

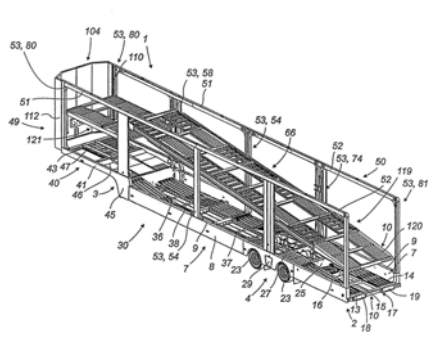

(54) CORROSION-RESISTANT AUTOMOBILE TRANSPORT SEMI-TRAILER HAVING COMPONENT PARTS ASSEMBLED BY BOLTING

(57) The semi-trailer comprises the following assemblies and members : a chassis (2) mounted on a rolling assembly (4), two side flange structures (49, 50) formed by a plurality of post pairs (53) each bolted on the upper and flat side ledge (9) of the edge of the chassis (7) and by upper connecting beams (51, 52) between the posts of each ledge and bolted thereto, wherein a front part (104) defining a front shield is mounted on the front end crossbar of the chassis and on the edges of the front end posts (80).

(51) ***B 23 P 11/00*** (2006.01) **(11)2008/0414**
B 23 K 28/00 (2006.01) **(13) A**
(21) P-2008/0414 (22) 15.09.2008.
(30) RS 15.09.2008. P-2008/0414
(54) POSTUPAK SEGMENTNOG OBLAGANJA VALJAKA TRAKASTIH TRANSPORTERA GUMENO-METALNIM SEGMENTIMA, BEZ DEMONTAŽE VALJAKA SA TRAKASTIH TRANSPORTERA
(71) D.O. "VULKAN GUMEL-BELT", Vrbaška 16, 21480, Srbobran, RS, RS
(72) JOSIĆ, Renata, Moravska 17, 21480 Srbobran, RS
(74) VLAHOVIĆ, Slobodan, Radoja Dakića 35/32, 11070 Novi Beograd, RS
(57) Postupak segmentog oblaganja valjaka trakastih transportera gumeno-metalnim segmentima, bez demontaže valjaka sa trakastih transportera, prema pronalasku, vrši se uz korišćenje industrijski proizvedenih gumeno-metalnih segmenata, lučno zakrivljenog oblika tako da prate kružnu površinu valjaka, u "zavisnosti od prečnika valjaka koji se oblažu gumeno-metalnim segmentima, što omogućuje da se pri zameni gumeno-metalnih obloga mogu menjati pojedini segmenti ili cela obloga valjaka. Predmetni postupak vrši se na tri načina. Prema osnovnom rešenju na metalni lim (10) segmenta (2), lučno zakrivljenog oblika, vulkanizacijom se nanese kontaktni gumeni sloj, kojim se obloži valjak (1) i pričvršćuje po njegovom obodu elektrozavarivanjem tačkastim varom (3). U drugom rešenju po jedan uzdužni metalni profil (5), u obliku slova"U", predhodno se postavi sa jedne strane svakog gumenog-metalnog segmenta (6) sa umetnutim kraćim krakom profila (4), oblika obrnutog slova,, Z", pri čemu duži krakovi profila (4, 5) naležu na valjak (1) i na njega se pričvršćuju elektrozavarivanjem tačkastim varom (3) a gumeni delovi segmenta (6) međusobno su povezani vulkanizacijom. U trećem rešenju metalni limovi (8) segmenta (7) uzdužno se saviju u obliku slova,, L", te se potom vulkanizacijom nanese kontaktni gumeni sloj za oblaganje valjka uz prethodno urezivanje žljebova (9) u obliku obrnutog slova „T" prema centru valjka (1) i uzdužno po metalnoj površini valjka (1), pri čemu se segmenti (7) sa profilisanim metalnim limom (8), delom uvlače u žljebove (9) i potom učvršćuju sa metalnim limom (10) za valjak (1) elektrozavarivanjem tačkastim varom (3).

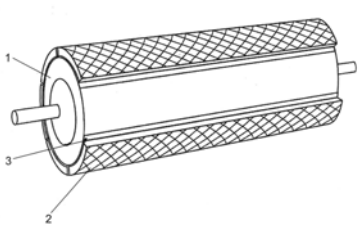

(54) PROCEDURE FOR BAND CONVEYOR ROLLER SEGMENTAL LINING WITH RUBBER-METAL SEGMENTS, WITHOUT DISASSEMBLING THE BAND CONVEYOR ROLLERS

(57) Invention herewith described refers to the procedure for band conveyor roller segmental lining with rubber-metal segments, without disassembling the band conveyor rollers which is done with the use of industrially produced rubber-metal segments of the arc curved shape to follow the circular surface of the rollers, depending on the diameter of the rollers that are lined with the rubber-metal segments, which allows to replace individual segments or the whole roller lining when replacing the rubber-metal lining. The present procedure is done in three ways. According to the basic solution, on the sheet metal (10) of a segment (2), of the arc curved shape, the contact rubber layer for lining the roller (1) is applied by vulcanization and attached to its perimeter by arc spot welding (3). In the second solution one longitudinal metal profile (5) U-shaped, is pre-set on one side of each rubber-metal segment (6) with the shorter profile arm (4) shaped like an inverted letter Z, while longer arms (4, 5) of the profile placed against the roller (1) and attached to it by arc spot welding (3) and the rubber parts of the segment (6) are interconnected by vulcanization. In the third solution, metal sheets (8) of the segment (7) are longitudinally bend in the shape of a letter L, and then the contact rubber layer for the roller lining is applied by vulcanization with pre-incised grooves (9) in the shape of an inverted letter T toward the roll centre (1) and longitudinally along the metal surface of the roller (1), where the segments (7) with profiled metal sheet (8) are partially retracted into the grooves (9) and then fastened with sheet metal (10) to the roller (1) by arc spot welding (3).

(51) ***B 23 P 15/00*** (2006.01) **(11)2009/0046**
B 23 P 17/04 (2006.01) **(13) A**
F 04 D 29/054 (2006.01)
(21) P-2009/0046 (22) 30.01.2009.
(30) RS 30.01.2009. P-2009/0046

(54) POSTUPAK IZRADE GLAVNOG VRATILA VENTILATORSKOG POSTROJENJA

(71) ROTECH EI D.O.O., Ustanička 148, 11000 Beograd, RS
(72) ne želi da bude naveden
(74) MAMIĆ, Ana, Gospodar Jevremova 41, 11000 Beograd, RS

(57) Поступак израде главног вратила вентилаторских постројења, која се користе за вентилирање великих индустријских и енергетских котлова, решава проблеме геометријских одступања цеви, заосталих напона и динамичке неуравнотежености, који настају услед заваривања елемената вратила: рукаваца (1, 2) и прирубничког прстена (4) за цев (3) која представља средишњи део вратила. Поступак израде вратила, који се састоји од низа редоследних операција које укључују прегледе, контроле, провере, обраде, заштите итд., у основи обухвата постављање (90) врућим пресовањем спољњег рукаваца (1) и унутрашњег рукавца (2) на крајеве цеви (3). Рукавци (1, 2) се након постављања у цев (3) заварују за њу, а затим се на цев (3) навлачи, а потом за њу заварује и прирубнички прстен (4).

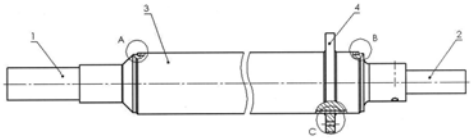

(54) PROCEDURE FOR MANUFACTURING THE MAIN SHAFT OF BLOWER PLANT

(57) Invention herewith described refers to the procedure for manufacturing the main shaft of blower plants which are used for ventilation of large industrial and power boilers that solves the problems of geometric tolerances of tubes, residual stress and dynamic imbalance, caused by welding of the shaft elements: journals (1, 2) and flange ring (4) for the pipe (3) which is a central part of the shaft. The procedure for manufacturing the shaft consisting of a series of sequential operations including inspections, checks, testings, grinding, protection, etc., basically involves mounting (90) the end journal (1) and the neck journal (2) by hot pressing on the ends of the pipe (3). After mounting, the journals (1, 2) are welded to the pipe (3) and then the flange ring (4) is slipped onto the pipe (3) and welded to it.

(51) ***B 26 B 7/00*** (2006.01) **(11)2010/0092**
(13) A
(21) P-2010/0092 (22) 25.07.2003.
(62) P-2005/0043
(30) GB 25.07.2002. 0217215.3

(54) REZNI ALAT

(71) BELRON HUNGARY KFT-ZUG BRANCH, CH-6304 Zug, Gotthardstrasse 20, CH
(72) DAVIES, Christopher, Ty Coch Farm, Pembrey Road, Kidwelly, Carmarthenshire SA17 4TF, GB; MIVAL, Nicholas, James, Top Floor, 12 Stanhope Place, London W2 2HH, GB
(74) ŽIVKO MIJATOVIĆ AND PARTNERS, Takovska 58, 11000 Beograd, RS

(57) Rezni alat (1) koji je posebno pogodan za skidanje staklenih površina sa vozila, ima prednji nosač (2) noža i zadnji držač (3) koji se nalazi na rastojanju od prednjeg nosača noža. Prednji nosač noža može da funkcioniše kao držač, pri čemu se uređajem rukuje sa obe ruke. Zadnji držač i prednji nož se mogu pomerati u odnosu jedan na dragi, što omogućava pramenu konfiguracije

uređaja (1). Zadnji držač i prednji nosač noža se mogu povezati mostom (4). Novi aspekti noža (7) i podmazivanje uređaja su takođe opisani i objašnjeni u patentnim zahtevima.

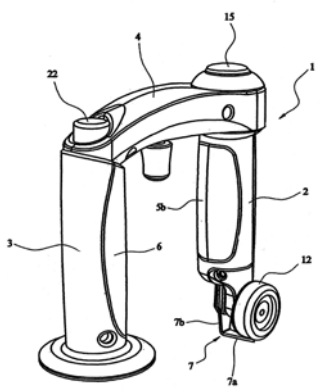

(54) CUTTING DEVICE

(57) A cutting device (1), particularly suited for removing vehicle glazing panels, has forward blade carrier (2) and a rearward handle (3) spaced from the forward blade carrier. The forward blade carrier may function as a handle, the device thereby being operable in two handed use. The rearward handle and forward blade carrier may be movable relative to one another permitting re-configuration of the device (1). The rearward handle and forward blade carrier may be connected by a bridge portion (4). Novel aspects of the blade (7) and lubrication for the device are also described and claimed.

(51) ***B 26 B 7/00*** (2006.01) **(11)2010/0093**
(13) A
(21) P-2010/0093 (22) 25.07.2003.
(62) P-2005/0043
(30) GB 25.07.2002. 0217215.3
(54) REZNI ALAT
(71) BELRON HUNGARY KFT-ZUG BRANCH, CH-6304 Zug, Gotthardstrasse 20, CH
(72) DAVIES, Christopher, Ty Coch Farm, Pembrey Road, Kidwelly, Carmarthenshire SA17 4TF, GB; MIVAL, Nicholas, James, Top Floor, 12 Stanhope Place, London W2 2HH, GB
(74) ŽIVKO MIJATOVIĆ AND PARTNERS, Takovska 58, 11000 Beograd, RS
(57) Rezni alat (1), koji je posebno pogodan za skidanje staklenih površina sa vozila, ima prednji nosač (2) noža i zadnji držač (3) koji se nalazi na nastojanju od prednjeg nosača noža. Prednji nosač noža može da funkcioniše kao držač, pri čemu se uređajem rukuje sa obe ruke. Zadnji držač i prednji nož se mogu pomerati u odnosu jedan na drugi, što omogućava promenu konfiguracije uređaja (1). Zadnji držač i prednji nosač noža se mogu povezati mostom (4). Novi aspekti noža (7) i podmazivanje uređaja su takođe opisani i objašnjeni u patentnim zahtevima.

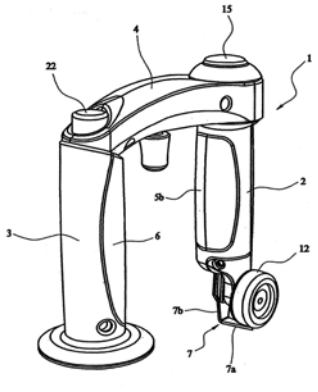

(54) CUTTING DEVICE

(57) A cutting device (1), particularly suited for removing vehicle glazing panels, has forward blade carrier (2) and a rearward handle (3) spaced from the forward blade carrier. The forward blade carrier may function as a handle, the device thereby being operable in two handed use. The rearward handle and forward blade carrier may be movable relative to one another permitting re-configuration of the device (1). The rearward handle and forward blade carrier may be connected by a bridge portion (4). Novel aspects of the blade (7) and lubrication for the device are also described and claimed.

(51) ***B 26 B 7/00*** (2006.01) **(11)2010/0094**
(13) A
(21) P-2010/0094 (22) 25.07.2003.
(62) P-2005/0043
(30) GB 25.07.2002. 0217215.3
(54) REZNI ALAT
(71) BELRON HUNGARY KFT-ZUG BRANCH, CH-6304 Zug, Gotthardstrasse 20, CH
(72) DAVIES, Christopher, Ty Coch Farm, Pembrey Road, Kidwelly, Carmarthenshire SA17 4TF, GB; MIVAL, Nicholas, James, Top Floor, 12 Stanhope Place, London W2 2HH, GB
(74) ŽIVKO MIJATOVIĆ AND PARTNERS, Takovska 58, 11000 Beograd, RS
(57) Rezni alat (1), koji je posebno pogodan za skidanje staklenih površina sa vozila, ima prednji nosač (2) noža i zadnji držač (3) koji se nalazi na rastojanju od prednjeg nosača noža. Prednji nosač noža može da funkcioniše kao držač, pri čemu se uređajem rukuje sa obe ruke. Zadnji držač i prednji nož se mogu pomerati u odnosu jedan na drugi, što omogućava promenu konfiguracije uređaja (1). Zadnji držač i prednji nosač noža se mogu povezati mostom (4). Novi aspekti noža (7) i podmazivanje uređaja su takođe opisani i objašnjeni u patentnim zahtevima.

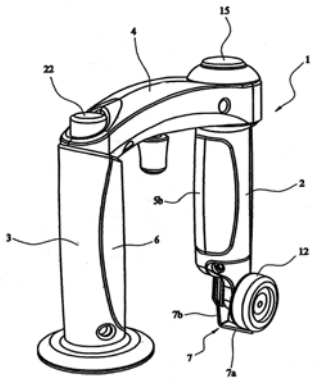

(54) CUTTING DEVICE

(57) A cutting device (1), particularly suited for removing vehicle glazing panels, has forward blade carrier (2) and a rearward handle (3) spaced from the forward blade carrier. The forward blade carrier may function as a handle, the device thereby being operable in two handed use. The rearward handle and forward blade carrier may be movable relative to one another permitting re-configuration of the device (1). The rearward handle and forward blade carrier may be connected by a bridge portion (4). Novel aspects of the blade (7) and lubrication for the device are also described and claimed.

(51) ***B 32 B 29/00*** (2006.01) **(11)2008/0361**
B 32 B 33/00 (2006.01) **(13) A**
B 32 B 7/02 (2006.01)
B 32 B 29/08 (2006.01)
(21) P-2008/0361 (22) 14.08.2008.
(30) RS 14.08.2008. P-2008/0361

(54) POSTUPAK IZRADE VIŠESLOJNOG AMBALAŽNOG MATERIJALA I VIŠESLOJNI AMBALAŽNI MATERIJALI DOBIJENI OVIM POSTUPKOM

(71) NEŠKOVIĆ, Branko, Dr.Arčibalda Rajsa 9, 32300 Gornji Milanovac, RS
(72) NEŠKOVIĆ, Branko, Dr.Arčibalda Rajsa 9, 32300 Gornji Milanovac, RS

(57) 1. Поступак израде вишеслојног амбалажног материјала омогућује израду нових производа. Од материјала који није предвиђен за паковање, овим поступком наношења заштитног слоја добијамо нови производ са новим својствима. Нови производи испуњавају микробиолошке и физичко-хемијске захтеве за паковање прехрамбених производа. Према овом проналаску основни материјал-А (папир, хромо картон и вишеслојна валовита лепенка), помоћу ПВЦ лепка- В, ослојава се са заштитним слојем-С (полиетилен, полипропилен, алуминијумска фолија) и добија се нови вишеслојни материјал.

2. Вишеслојни амбалажни материјал за паковање прехрамбених производа. Израђује се спајањем основног слоја-А, који има физичка својства амбалаже са заштитним слојем-В који има микробиолошка и хемијска својства. Овим проналаском направљено је девет комбинација вишеслојних амбалажних материјала, који су наменски прављени према врсти и тежини прехрамбеног производа. Нови вишеслојни амбалажни материјали омогућавају адекватно паковање и транспорт прехрамбених производа.



(54) PROCEDURE FOR MAKING A MULTILAYER PACKAGING MATERIAL AND MULTILAYER PACKAGING MATERIALS OBTAINED BY THIS PROCEDURE

(57) Invention herewith described refers to: 1 - The procedure enabling the production of new products. With this procedure for applying the protective layer, we get a new product with new properties of material not suitable for packaging. The new products meet the microbiological and physical-chemical requirements for food packaging. According to this invention the base material - A (paper, chromo board and multilayer corrugated paperboard) is by means of PVC glue - B, stratified with a protective layer - C (polyethylene, polypropylene, aluminium foil) and a new multilayer material is obtained 2 - Multilayer packaging material for food packaging. It is made by combining the base layer - A, which has the physical properties of the packaging with a protective layer - B which has microbiological and chemical properties. According to this invention, there are nine combinations made of multilayer packaging materials that are specially manufactured according to the type and weight of the food product. New multi-layer packaging materials provide adequate packaging and transport of food products.

(51) ***B 60 C 27/04*** (2006.01) **(11)2009/0162**
(13) A
(21) P-2009/0162 (22) 07.04.2009.
(30) RS 07.04.2009. P-2009/0162

(54) KANDŽE NA TOČKU PROTIV PROKLIZVANJA PO SNEGU I LEDU

(71) PAJKIĆ, Miomir, Radoslava Grujića 16, 11000 Beograd, RS
(72) PAJKIĆ, Miomir, Radoslava Grujića 16, 11000 Beograd, RS

(57) Kandže na točku protiv proklizavanja na snegu i ledu čini disk (1) koji se postavlja na naplatak točka (10) preko vijaka (8) gde dva vijka (13) ostaju ispod diska, a tri produžena (8) vezuju disk sa naplatkom za pogonsku osovinu. Na disku se nalaze uvodnici (2) u koje se uvlače tela kandži (4). Distantna ploča (3) ima na sebi brezon (17) koji se provuče kroz prorez (16). Navrtka (7) koja se nalazi na brezonu (17) seda na uvodnik (2) preko kanala (18). Telo kandže (4) se grana u rebra (5) savijena pod 90 stepeni. Na rebrima (5) se nalaze nareckani ili trapezni klinovi (6). Pre stezanja navrtke (7) tela kandži (4) se privuku ka centru tako da rebra (5) nalegnu na pneumatik (11). Disk (1) je fiksiran za točak kod kretanja po normalnom kolovozu. Kod pojave proklizavanja postave se tela kandži (4) tako što se čvrsto stegnu navrtkama (7).

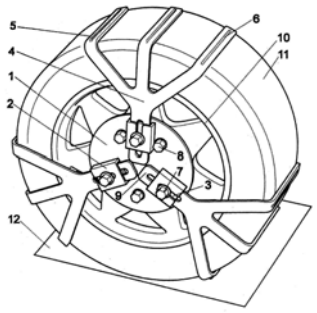

(54) CLAWS FOR WHEELS AGAINST VEHICLE SKIDDING ON SNOW AND ICE

(57) Invention herewith described refers to the claws for wheels against vehicle skidding on snow and ice consisting of a disc (1) mounted on the wheel rim (10) by screws (8) where two screws (13) remain under the disc, and three extended screws (8) link the disc with the rim to the driving axle. There are leaders (2) on the disc wherein the bodies (4) of claws are driven. On the spacing plate (3) there is the wheel stud (17) which is pulled through the slit (16). A nut (7) which is on the wheel stud (17) sits on the lead-in (2) over the duct (18). The body (4) of the clutch branches into ribs (5) bent at an angle of 90 degrees. On the ribs (5) there are knurled or trapezoidal wedges (6). Prior to the nut (7) tightening, the bodies (4) of claws are pulled to the centre so that the ribs (5) lean on the tire (11). The disc (1) is fixed to the wheel when in motion at the normal roadway. When comes to skidding, the bodies (4) of claws are assembled by firm tightening the nuts (7).

(51) ***B 60 L 7/00*** (2006.01) **(11)2008/0352**
B 60 L 8/00 (2006.01) **(13) A**
(21) P-2008/0352 (22) 13.08.2008.
(30) RS 13.08.2008. P-2008/0352

(54) POSTUPAK DOBIJANJA ENERGIJE IZ PRIRODNIH SILA I MEHANIČKIH OTPORA PRI KRETANJU VOZILA PRIMENOM ELEKTROGENERATORA

(71) RADOVANOVIĆ, Tomislav, Vojvode Petra Bojovića br.3, 34000 Kragujevac, RS
(72) RADOVANOVIĆ, Tomislav, Vojvode Petra Bojovića br.3, 34000 Kragujevac, RS

(57) Postupak dobijanja energije iz mehaničkih otpora i sile gravitacije u uslovima kretanja električnog vozila primenom elektrogeneratora predstavlja pokušaj priključivanja naporima ljudi u borbi za suzbijanje ili pak umanjenje savremenih problema. Iz svega iznesenog u tekstovima i nacrtima može se zapaziti jedinstvo pronalaska i postupak (preporuka) za primenu, kod električnih vozila, našta nas upućuje i sam naziv pronalaska. Električno vozilo pri svom kretanju koristi otpore i prirodnu silu (gravitaciju) za akumulaciju i naknadu utrošene energije. Elektrogeneratori sa cilindričnom osovinom rotora (10) levom (18) i desnom (21) zavojnicom, maticama (20 i 23), kao i frikcionim prstenom (22) sa dve prenosne šipke (15) i vibrirajućom šipkom (2), omogućavaju dobijanje struje od vibracija točkova, uticaja inercije i centrifugalne sile izazvane kretanjem vozila. Da bi sve funkcionisalo bitan je način instalacije elektrogeneratora. Principom instalacije spojničke osovine (41) omogućeno je priključivanje agregata (49) i elektrogeneratora (36), koji stvaraju struju korišćenjem gravitacije. Zbirno dobijena struja od vibracija i gravitacije omogućava zapaženu naknadu akumulatoru.

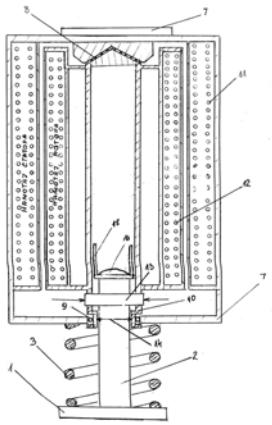

(54) PROCESS OF OBTAINING ENERGY FROM NATURAL FORCES AND MECHANICAL FRICTION IN THE MOVEMENT OF VEHICLES USING ELECTRIC GENERATOR

(57) Invention herewith described refers to the process of obtaining energy from mechanical resistance and the force of gravity in terms of vehicle movement using the electrical generator which is an attempt to join the efforts of people in the fight to prevent or reduce contemporary

concerns. From all presented in texts and drawings the unity of invention and the process (recommendation) for use in electric vehicles can be observed and the name of the invention refers to it too. The electric vehicle in motion uses resistances and the natural force (gravity) for the accumulation and compensation for energy consumed. Electrical generators with cylindrical rotor shaft (10) left-hand (18) and right-hand (21) threads, nuts (20 and 23) as well as the friction ring (22) with two transmission rods (15) and the vibrating rod (2) provide the electricity from vibrations of wheels, the influence of inertia and centrifugal force caused by vehicle movement. To make everything work, the way of the electric generator installation is important. The principle of the shaft coupling (41) installation, provides the connection of unit (49) and generator (36) that generate electricity using gravity. Collectively received electricity from vibrations and gravity provides a noticeable battery compensation.

---

(51) ***B 60 P 1/54*** (2006.01) **(11)2007/0390**
B 65 G 65/02 (2006.01) **(13) A**
B 65 G 65/23 (2006.01)
B 66 C 23/00 (2006.01)
(21) P-2007/0390 (22) 02.10.2007.
(30) RS 02.10.2007. P-2007/390
(54) VOZILO ZA ODLAGANJE KONTEJNERA
(71) ĆUK, Milenko, Cara Lazara 4/3, 37240 Trstenik, RS
(72) ĆUK, Milenko, Cara Lazara 4/3, 37240 Trstenik, RS
(74) Jovanović Ljiljana, Cerski venac 11/12, 11000 Beograd, RS
(57) Возило за одлагање контејнера је покретно средство, слично дизалици, које се ослања на еластичне пнеуматике. Возило се користи за претовар контејнера. Важна карактеристика контејнерског одлагача је могућност аутоматског очитавања безбедносног оптерећења возила и свих дизаличних уређаја, по питању стабилности и носивости. Возило за одлагање контејнера се састоји из три основне целине, и то: возила (1) на коме је чврсто везана дизалица са захватним уређајем (16) и хидрауличким уређајем (10) за пренос снаге. У оквиру уређаја за пренос снаге је систем (9) кочења и систем (11) управљача.

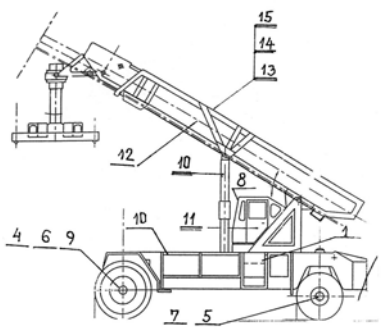

(54) VEHICLE FOR CONTAINER STORAGE

(57) Invention herewith described refers to the vehicle for container storage which is a moving crane-like device relying on elastic tires. The vehicle is used for handling containers. Important feature of the container stacker is a possibility of an automatic reading of the vehicle load security as well as all crane devices in terms of stability and capacity. The vehicle for container storage consists of three main units, such as: the vehicle (1) on which is tightly mounted platform with an engagement device (16) and hydraulic power transmission device (10). Hydraulic power transmission device comprises braking system (9) and power steering system (11).

---

(51) ***C 01 B 19/04*** (2006.01) **(11)2009/0435**
(13) A
(21) P-2009/0435 (22) 13.10.2009.
(54) SINTEZA NATRIJUM SELENITA IZ SeO2 I Na2CO3 MEHANOHEMIJSKIM POSTUPKOM U VIBRO MLINU SA PRSTENOVIOMA
(71) INSTITUT ZA TEHNOLOGIJU NUKLEARNIH I DRUGIH MINERALNIH SIROVINA, Franše D` Eperea 86, 11000 Beograd, RS
(72) BRANKOVIĆ, Anđelka, mr., Kneginje Zorke 78, 11000 Beograd, RS; VIDOJKOVIĆ, Velisav, dr., Kneza Danila 8/29, 11000 Beograd, RS; ĐORĐEVIĆ, Nataša, dr., Dragiše Brašovana 24/11, 11000 Beograd, RS
(57) Dobijanje Na_2SeO_3 iz SeO_2 p.a. i $NaCO_3$ p.a. klasičnim postupkom iz rastvora je dugotrajan i komplikovan proces. U cilju pojednostavljenja i pojeftinjenja procesa dobijanja Na_2SeO_3, osmišljena je i uspešno primenjena metoda suvog dobijanja natrijum selenita iz polaznih komponenti (SeO_2 i Na_2CO_3) metodom mehanohemijske sinteze. Pri tome je u dobijen željeni proizvod sa stepenom iskorišćenja ŋ=1.0, bez tragova početnih komponenti. Stehiometrijski sastav polaznih komponenti u čvrstom stanju i bez prisustva vlage se stavi u vibro mlin sa prstenovima. u toku 77 minuta pri sobnim uslovima i konstantnim režimom rada motora snage 0, 8kW. Nakon završetka rada ovog visokoenergetskog mehanohemijskog reaktora polazne komponente su u potpunosti hemijski odreagovale i dobijen je natrijum selenit.

(54) SYNTHESIS OF NATRIUM SELENITE FROM SeO2 AND Na2CO3 BY MECHANOCHEMICAL PROCESS IN VIBRATIONAL MILL WITH RINGS

(57) Invention herewith described refers to the use of traditional method for obtaining Na_2SeO_3 from SeO_2 p.a. and Na_2CO_3 p.a. from the solution which is a long-term and complex process. In order to make the process for obtaining Na_2CO_3 simpler and cheaper, it has been developed and successfully applied the method for obtaining dry sodium selenite from the initial

components (SeO_2 and Na_2CO_3) by the method of mechanochemical synthesis. The wanted product, Na_2SeO_3 is obtained with the degree of utilization of η=1.0, and no traces of the initial components. The stoichiometric composition of the initial components in the solid state without the presence of moisture is put in vibro mill with rings for 77 minutes at ambient conditions and constant operating mode of engine power 0.8kW. After the completion of this high-energy mechanochemical reactor operation, the initial components fully chemically reacted and sodium selenite is derived.

(51) ***C 04 B 22/14*** (2006.01) **(11)2009/0433**
C 04 B 28/36 (2006.01) **(13) A**
(21) P-2009/0433 (22) 13.10.2009.
(54) POSTUPAK DOBIJANJA SUMPORNOG BETONA NA BAZI ELEMENTARNOG SUMPORA DOBIJENOG U PROCESU RAFINACIJE NAFTE I NJEGOVA PRIMENA
(71) INSTITUT ZA TEHNOLOGIJU NUKLEARNIH I DRUGIH MINERALNIH SIROVINA, Franše d`Eperea 86, Beograd, RS
(72) VIDOJKOVIĆ, Velisav, dr., Kneza Danila 8/29, 11000 Beograd, RS; ĐORĐEVIĆ, Nataša, dr., Dragiše Brašovana 24/11, 11000 Beograd, RS; BOLJANAC, Tamara, Despota Olivera 2, 11000 Beograd, RS; MARTINOVIĆ, Sanja, mr., Srpskih udarnih brigada 1, 11000 Beograd, RS; VLAHOVIĆ, Milica, mr., Koste Novakovića 2, 11000 Beograf, RS; BRANKOVIĆ, Anđelka, mr., Kneginje Zorke 78, 11000 Beograd, RS
(57) Sumporni beton je nov proizvod koji svojim superiornim karakteristikama u mnogim oblastima može da zameni potrebe niskogradnje za portland cementnim betonom. Zbog izuzetne otpornosti na kisele agense i morsku sredinu vrlo je pogodan za primenu u prostorima koji su izloženi supstancama koje nagrizaju standardne vrste betona (betonski podovi u postrojenjima različitog tipa, na stočnim farmama, odvodni cevovodi na bazi sumpornog betona u hemijskim postojenjima, izgradnja betonskih stubova, dokova i luka na moru, i za ostale potrebe betoniranja podloga koje su u kontaktu sa morskom sredinom, itd.). Primena elementarnog sumpora koji je sekundarni produkt u procesu rafinacije nafte takođe rešava vrlo biran problem skladištenja sumpora, koji za zaštitu životne sredine predstavlja sve veći problem.

(54) PROCEDURE FOR OBTAINING SULPHUR CONCRETE BASED ON ELEMENTAL SULPHUR PRODUCED IN THE OIL REFINIG PROCESS AND ITS APPLICATION

(57) Invention herewith described refers to the sulphur concrete as a new product with superior features in many domains that can be used as a substitution for the Portland cement concrete in the civil engineering construction due to its superior characteristics. Because of exceptional resistance to acidic agents and marine environment, the sulphur concrete is very suitable for the application in structures exposed to substances that erode the standard types of concrete (concrete floors in various types of plants, animal farms, drain-pipelines based on sulphur concrete in chemical plants, building of concrete posts, docks and sea ports as well as other work on concreting the foundations that are in contact with the marine environment etc.). The application of elemental sulphur that is the secondary product in the oil refining process, solves very significant problem regarding the sulphur storage as well as growing problem of environmental protection.

(51) ***C 04 B 35/05*** (2006.01) **(11)2008/0618**
C 04 B 35/76 (2006.01) **(13) A**
(21) P-2008/0618 (22) 29.12.2008.
(54) POSTUPAK DOBIJANJA NEPREKIDNOG VLAKNA OD BAZALTNE STENE
(71) SIMIĆ, Radomir, dr Dragoslava Popovića 15/13, 11000 Beograd, RS
(72) GILIĆ, Nikodin, Pohorska 15, 11000 Beograd, RS; SIMIĆ Radomir, dr Dragoslava Popovića 15/13, 11000 Beograd, RS; UROŠEVIĆ, Borivoje, Mekuljansko naselje bb, 18430 Kuršumlija, RS; PROLOVIĆ, Branislav, Mekuljansko naselje bb, 18430 Kuršumlija, RS; GILIĆ, Mile, Pohorska 15, 11000 Beograd, RS
(57) Predmet ovog pronalaska je postupak dobijanja neprekidnog vlakna od bazaltne strene. Postupkom je definisano topljenje izdrobljene bazaltne rude, dodavanje zamašćivača, razvlačenje dobijenog elementarnog neprekidnog bazaltnog vlakna, od koga se, posle odležavanja, dobija roving. Neprekidno bazaltno vlakno, kao roving, ima visoke vrednosti opterećenja na kidanje (preko 375 MN/teks), vlažnost ispod 1% i nominalnu linearnu gustinu do 800 teksa. Primenjuje se za izradu frikcionih materijala, u izolaciji kablova u industriji, kao i za razne tkane i netkane materijale. Jeftinije je i ima bolje karakteristike od staklenog vlakna, a uspešno zamenjuje azbestno vlakno koje je kancerogeno.

(54) PROCEDURE FOR OBTAINING CONTINUOUS FIBRES FROM BASALTIC ROCKS

(57) Invention herewith described refers to the procedure for obtaining continuous fibres from basaltic rocks. The procedure defines the melting of cracked basalt ore, adding greaser, stretching the obtained basic basalt continuous fibre, from which is, after maturation, obtained the roving. The continuous basalt fibre, as roving, has high-tensile stress values (over 375 MN / tex) moisture content below 1% and nominal linear density of up to 800 tex. It is used for making friction materials, the insulation of cables in the industry, as well as for various woven and nonwoven materials. It is cheaper and has better characteristics than glass fibre, and successfully replaces carcinogenic asbestos fibre.

(51) ***C 07 D 231/44*** (2006.01) **(11)2010/0109**
C 07 D 401/04 (2006.01) **(13) A**
(21) P-2010/0109 (22) 22.10.1999.

(54) POSTUPAK ZA DOBIJANJE DERIVATA 4-TRIFLUOROMETILSULFINIL PIRAZOLA

(71) BASF AGRO B.V., Arnhem (NL)-Wädenswil-Branch,, CH-8820 Wädenswil/Au, CH
(72) CLAVEL, Jean-Louis, La Brosse, 69420 Ampuis, FR; PELTA, Isabelle, 30 Impasse Jean de la Fontaine, 69680 Chassieu, FR; LE BARS, Sylvie, Hameau de Thiers, 38200 Chuzelles, FR; CHARREAU, Philippe, 9 rue Salvador Dali, 69110 Sainte foy les Lyon, FR
(74) ŽIVKO MIJATOVIĆ & PARTNERS, Takovska 58, 11001 Beograd, RS

(57) Postupak za dobijanje jedinjenja formule (I), u kojoj R^1 predstavlja halogen, haloalkil, haloalkoksi, $R^4S(O)_n$-ili-SF_5, R^2 predstavlja vodonik ili halogen, R^3 predstavlja halogen, R^4 predstavlja alkil ili haloalkil i n predstavlja 0, 1 ili 2; koji postupak sadrži oksidaciju jedinjenja formule (II), u kojoj su R^1, R^2 i W isti kao što je gore definisano, sa trifluoropersirćetnom kiselinom u prisustvu jedinjenja za inhibiranje korozije.

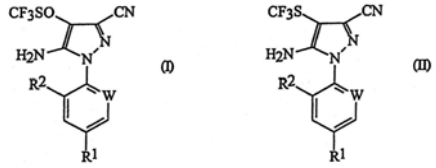

(54) PROCESS FOR PREPARING 4-TRIFLUOROMETHZLSULPHINYLPYRAZOLE DERIVATIVE

(57) Invention herewith described refers to the process for preparing of a compound of formula (I) wherein R^1 represents halogen, haloalkyl, haloalkoxy, $R^4S(O)_n$-or-SF_5, R^2 represents hydrogen or halogen; R^3 represents halogen; R^4 represents alkyl or haloalkyl; and n represents 0, 1 or 2; which process comprises oxidising a compound of formula (II): wherein R^1, R^2 and W are as defined above, with trifluoroperacetic acid in the presence of a corrosion inhibiting compound.

(51) ***C 07 D 231/44*** (2006.01) **(11)2010/0110**
C 07 D 401/04 (2006.01) **(13) A**
(21) P-2010/0110 (22) 22.10.1999.
(62) P-301/02

(54) POSTUPAK ZA DOBIJANJE DERIVATA 4-TRIFLUOROMETILSULFINIL PIRAZOLA

(71) BASF AGRO B.V., Arnhem (NL)-Wädenswil-Branch,, CH-8820 Wädenswil/Au, CH
(72) CLAVEL, Jean-Louis, La Brosse, 69420 Ampuis, FR; PELTA, Isabelle, 30 Impasse Jean de la Fontaine, 69680 Chassieu, FR; LE BARS, Sylvie, Hameau de Thiers, 38200 Chuzelles, FR; CHARREAU, Philippe, 9 rue Salvador Dali, 69110 Sainte foy les Lyon, FR
(74) ŽIVKO MIJATOVIĆ & PARTNERS, Takovska 58, 11001 Beograd, RS

(57) Postupak za dobijanje jedinjenja formule (I), u kojoj R^1 predstavlja halogen, haloalkil, haloalkoksi, $R^4S(O)_n$-ili-SF_5, R^2 predstavlja vodonik ili halogen, R^3 predstavlja halogen, R^4 predstavlja alkil ili haloalkil i n predstavlja 0, 1 ili 2; koji postupak sadrži oksidaciju jedinjenja formule (II), u kojoj su R^1, R^2 i W isti kao što je gore definisano, sa trifluoropersirćetnom kiselinom u prisustvu jedinjenja za inhibiranje korozije.

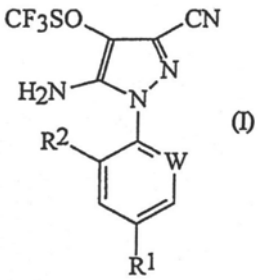

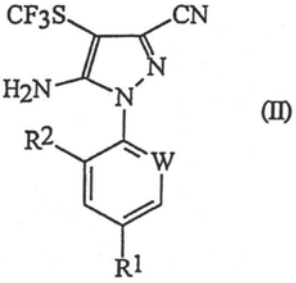

(54) PROCESS FOR PREPARING 4-TRIFLUOROMETHYLSULPHINYLPYRAZOLE DERIVATIVE

(57) Invention herewith described refers to the process for preparing of a compound of formula (I), wherein R^1 represents halogen, haloalkyl, haloalkoxy, $R^4S(O)_n$-or-SF_5, R^2 represents hydrogen or halogen; R^3 represents halogen; R^4 represents alkyl or haloalkyl; and n represents 0, 1 or 2; which process comprises oxidising a compound of formula (II): wherein R^1, R^2 and W are as defined above, with trifluoroperacetic acid in the presence of a corrosion inhibiting compound.

(51) ***C 07 D 261/20*** (2006.01) **(11)2009/0388**
A 61 K 31/423 (2006.01) **(13) A**
A 61 P 25/00 (2006.01)
(21) P-2009/0388 (22) 31.10.2007.
(30) IT 02.11.2006. MI2006A002102
(86) WO 31.10.2007. PCT/IB2007/003292
(87) WO 08.05.2008. WO 2008/053326

(54) SO 3 - BENZIL - 2 - METIL - 2, 3, 3A, 4, 5, 6, 7, 7A - OKTAHIDROBENZO(D)IZOKSAZOL-4-ONA

(71) ABIOGEN PHARMA S.P.A., Via Meucci, 36, Località Ospedaletto, I-56014 Pisa, IT
(72) NEGGIANI, Fabio, Via Randaccio, 12, I-56123 Pisa, IT; DINI, Laura, Via Medaglie d'Oro, 28, I-56127 Pisa, IT
(74) ŽIVKO MIJATOVIĆ & PARTNERS, Takovska 58, 11000 Beograd, RS
(57) Predstavljeni pronalazak se odnosi na oksalat so jedinjenja formule (I) u svim njenim stereohemijskim konfiguracijama, na postupak za njenu pripremu i na njenu primenu u lečenju poremećaja raspoloženja, anksioznosti, depresije i konvulzivnih stanja, u poboljšanju sposobnosti učenja, za lečenje amnezije, u rešavanju apstinencijalnog sindroma od droga i zloupotrebe lekova. Poželjno, pronalazak se odnosi na oksalat so rel-(3R, 3aS, 7aS)-3-benzil-2- metil-2, 3, 3a, 4, 5, 6, 7, 7a- oktahidrobenzo[d]izoksazol-4-ona.

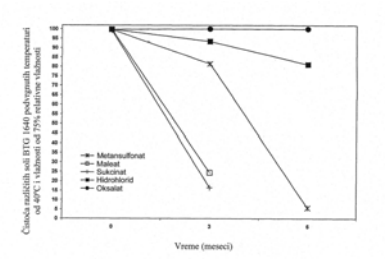

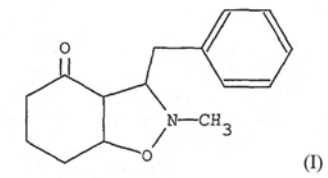

(54) A SALT OF 3-BENZYL-2-METHYL-2, 3, 3A, 4, 5, 6, 7, 7A-OCTAHYDROBENZO[D]ISOXAZOL-4-ONE

(57) The present invention relates to oxalate salt of the compound of formula (I) in all its stereochemical configurations, a process for its preparation and its use in treating mood disorders, disorders of anxiety, depression and convulsive conditions, in the improvement of learning ability, in the reversal of amnesia, in resolving the abstinence syndrome from drugs and drugs of abuse. Preferably, the invention concerns oxalate salt of rel-(3R, 3aS, 7aS)-3-benzyl-2-methyl-2, 3, 3a, 4, 5, 6, 7, 7a-octahydrobenzo[d]isoxazol-4-one.

(51) ***C 07 D 261/20*** (2006.01) **(11)2009/0389**
A 61 K 31/423 (2006.01) **(13) A**
A 61 P 25/00 (2006.01)
(21) P-2009/0389 (22) 31.10.2007.
(30) IT 02.11.2006. MI2006A002102
(86) WO 31.10.2007. PCT/IB2007/003291
(87) WO 08.05.2008. WO 2008/053325
(54) SO 3-BENZIL-2-METIL-2, 3, 3A, 4, 5, 6, 7, 7A-OKTAHIDROBENZO (D)IZOKSAZOL-4-ONA

(71) ABIOGEN PHARMA S.P.A., Via Meucci, 36, Località Ospedaletto, I-56014 Pisa, IT
(72) NEGGIANI, Fabio, Via Randaccio, 12, I-56123 Pisa, IT; DINI, Laura, Via Medaglie d'Oro, 28, I-56127 Pisa, IT
(74) ŽIVKO MIJATOVIĆ & PARTNERS, Takovska 58, 11000 Beograd, RS
(57) Predstavljeni pronalazak se odnosi na fumarat so jedinjenja formule (I) u svim njenim stereohemijskim konfiguracijama, na postupak za njenu pripremu i na njenu primenu u lečenju poremećaja raspoloženja, anksioznosti, depresije i konvulzivnih stanja, u poboljšanju sposobnosti učenja, za lečenje amnezije, u rešavanju apstinencijalnog sindroma od droga i zloupotrebe lekova. Poželjno, pronalazak se odnosi na fumarat so rel-(3R, 3aS, 7aS)-3-benzil-2-metil-2, 3, 3a, 4, 5, 6, 7, 7a- oktahidrobenzo[d]izoksazol-4-ona.

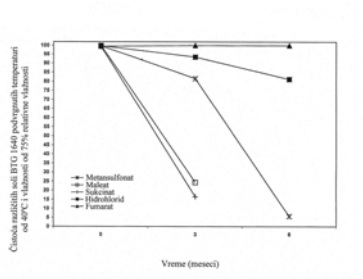

(54) A SALT OF -BENZYL -2- METIL - 2, 3, 3A, 4, 5, 6, 7, 7A-OKTAHYDROBENZO (D)ISOXAZOL -4- ONE

(57) The present invention relates to fumarate salt of the Compound of formula (I) in all its stereochemical configurations, a process for its preparation and its use in treating mood disorders, disorders of anxiety, depression and convulsive conditions, in the improvement of learning ability, in the reversal of amnesia, in resolving the abstinence Syndrome from drugs and drugs of abuse. Preferably, the invention concerns fumarate salt of rel-(3R, 3aS, 7aS)-3-benzyl-2-methyl-2, 3, 3a, 4, 5, 6, 7, 7a-octahydrobenzo[d]isoxazol-4-one.

(51) ***C 07 D 471/04*** (2006.01) **(11)2010/0123**
C 07 D 487/04 (2006.01) **(13) A**
C 07 D 519/00 (2006.01)
A 61 K 31/437 (2006.01)
A 61 K 31/4985 (2006.01)
A 61 P 11/06 (2006.01)
A 61 P 17/06 (2006.01)
A 61 P 29/00 (2006.01)
(21) P-2010/0123 (22) 27.12.2000.
(30) GB 24.12.1999. 9930698.7
US 05.07.2000. 60/215.818
GB 27.12.2000. PCGB00/04993
RS 18.06.2002. P-2002/0462
(54) AZAINDOLI
(71) AVENTIS-PHARMA LIMITED, Aventis House, 50 Kings Hill Avenue, West Malling, Kent ME19 4AH, GB

(72) COX, Paul, Joseph, Aventis House, 50 Kings Hill Avenue, West Malling, Kent ME19 4AH, GB; MAJID, Tahir, Nadeem, Aventis House, 50 Kings Hill Avenue, West Malling, Kent ME19 4AH, GB; LAI, Justine, Yeun, Quai, Aventis House, 50 Kings Hill Avenue, West Malling, Kent ME19 4AH, GB; MORLEY, Andrew, David, Aventis House, 50 Kings Hill Avenue, West Malling, Kent ME19 4AH, GB; AMENDOLA, Shelley, Aventis House, 50 Kings Hill Avenue, West Malling, Kent ME19 4AH, GB; DEPRETS, Stephanie, Aventis House, 50 Kings Hill Avenue, West Malling, Kent ME19 4AH, GB; EDLIN, Chris, Aventis House, 50 Kings Hill Avenue, West Malling, Kent ME19 4AH, GB
(74) POPOVIĆ, Srđa i ost., Takovska 19,
11000 Beograd, RS
(57) Ovaj pronalazak se odnosi na preparate koji sadrže fiziološki aktivna jedinjenja opšte formule (I): gde je R^1 aril ili heteroaril; R^2 je vodonik, acil, cijano, halo, niži alkenil ili niži alkil, po izboru supstituisan sa supstituentom koji se bira između cijano, heteroaril, heterocikloalkil, $-Z^1R^8$, $-C(=O)-NY^3Y^4$, $-CO_2R^8$, $-NY^3Y^4$, $-N(R^6)-C(=O)-R^7$, $-N(R^6)-C(=O)-NY^3Y^4$, $-N(R^6)-C(=O)-OR^7$, $-N(R^6)-SO_2-R^7$, $-N(R^6)-SO_2-NY^3Y^4$, i jedan ili više atoma halogena; R^3 je vodonik, aril, cijano, halo, heteroaril, niži alkil, $-C(=O)-OR^5$ ili $-C(=O)-NY3Y4$; a X^1 je N, CH, C-halo, C-CN, $C-R^7$, $C-NY^3Y^4$, C-OH, $C-Z^2R^7$, $C-C(=O)-OR^5$, $C-C(=O)-NY^3Y^4$, $C-N(R^8)-C(=O)-R^7$, $C-SO_2-NY^3Y^4$, $C-N(R^8)-SO_2-R^7$, C-alkenil, C-alkinil ili $C-NO_2$; i njihovi prolekovi, i farmaceutski prihvatljive soli, i solvati tih jedinjenja i njihovih prolekova, kao i na nova jedinjenja unutar obima formule (I). Ova jedinjenja i preparati imaju vredna farmaceutska svojstva, a naročito sposobnost da inhibiraju protein kinaze.

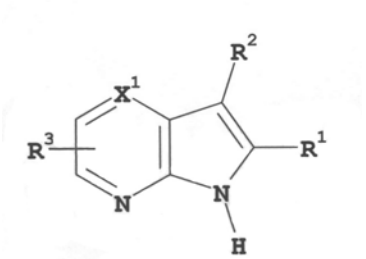

(I)

(54) AZAINDOLES

(57) Invention herewith described refers to the preparations which contain physiologically active compounds of the general formula (I): wherein R^1 represents aryl or heteroaryl, R^2 represents hydrogen, acyl, cyano, halo, lower alkenyl or lower alkyl, optionally substituted with a substituent which is selected among cyano, heteroaryl, heterocycloalkyl, $-Z^1R^8$, $-C(=O)-NY^3Y^4$, $-CO_2R^8$, $-NY^3Y^4$, $-N(R^6)-C(=O)-R^7$, $-N(R^6)-C(=O)-NY^3Y^4$, $-N(R^6)-C(=O)-OR^7$, $-N(R^6)-SO_2-R^7$, $-N(R^6)-SO_2-NY^3Y^4$, and one or more halogen atoms; R^3 represents hydrogen, acyl, cyano, halo, heteroaryl, lower alkyl, $-C(=O)-OR^5$ or $-C(=O)-NY3Y4$; and X^1 represents N, CH, C-halo, C-CN, $C-R^7$, $C-NY^3Y^4$, C-OH, $C-Z^2R^7$, $C-C(=O)-OR^5$, $C-C(=O)-NY^3Y^4$, $C-N(R^8)-C(=O)-R^7$, $C-SO_2-NY^3Y^4$, $C-N(R^8)-SO_2-R^7$, C- alkenyl, C-alkyl or $C-NO_2$; and their pro-drags, and pharmaceutically acceptable salts, and solvates of these compounds and their pro-drag, as well as new compounds within the scope of formula (I). These compounds and preparations have valuable pharmaceutical properties, especially the ability to inhibit protein kinase.

---

(51) ***C 07 D 473/04*** (2006.01) **(11)2010/0100**
A 61 P 5/00 (2006.01) **(13) A**
(21) P-2010/0100 (22) 21.02.2002.
(30) DE 24.02.2001. 10109021.8
DE 10.04.2001. 10117803.4
DE 17.08.2001. 10140345.3
DE 30.01.2002. 10203486.9

(54) DERIVATI KSANTINA, NJIHOVO DOBIJANJE I NJIHOVA PRIMENA KAO LEKOVA

(71) BOEHRINGER INGELHEIM PHARMA GmbH & CO.KG., Binger Strasse 173, D-55216 Ingelheim am Rhein, DE
(72) HIMMELSBACH, Frank, dr., Ahornweg 16, D-88441 Mittelbiberach, DE; MARK, Michael Dr., Hugo-Haering-Strasse 50, D-88400 Biberach an der Riss, DE; ECKHARDT, Matthias Dr., Kirschenweg 7, D-88400 Biberach an der Riss, DE; LANGKOPF, Elke Dr., Schloss 3, D-88447 Warthausen, DE; MAIER, Roland Dr., Bodelschwingstr. 39, D-88400 Biberach an der Riss, DE; LOTZ, Ralf, H., dr., Nelkestrasse 21, D-88433 Schemmerhofen, DE
(74) PLAVŠA, Drago i ost., Strumička 51,
11050 Beograd, RS
(57) Predmetni pronalazak se odnosi na supstituisane ksantine opšte formule (I), u kojoj su R_1 do R_4 definisani kao u zahtevu 1, na njihove stereoizomere, njihove smeše, njihove predrage i njihove soli, koje imaju vredna farmakološka svojstva, a naročito inhibitorno dejstvo na aktivnost enzima dipeptidilpeptidaze-IV.

(54) XANTINE DERIVATIVES, PRODUCTION AND USE THEREOF AS A MEDICAMENT

(57) Invention herewith described refers to the substituted xanthine of general formula (I), wherein are R_1 to R_4 defined as in claim 1, to their stereoisomers, their mixtures, their pro-drags and their salts, which have valuable pharmacological properties, particularly an inhibitory effect on activity of dipeptidyl peptidaze-IV enzyme.

---

(51) ***C 07 D 487/06*** (2006.01) **(11)2009/0218**
A 61 K 31/55 (2006.01) **(13) A**
A 61 P 3/00 (2006.01)
A 61 P 43/00 (2006.01)
(21) P-2009/0218 (22) 03.10.2007.
(30) US 13.10.2006. 60/829, 419
(86) WO 03.10.2007. PCT/IB2007/003027
(87) WO 17.04.2008. WO 2008/044127

(54) HETEROCIKLIČNA JEDINJENJA KORISNA KAO ANABOLIČKA SREDSTVA ZA ŽIVOTINJE KOJE SE GAJE NA FARMAMA

(71) PFIZER LIMITED, Ramsgate Road, Sandwich, Kent CT13 9NJ, GB
(72) GETHING, David Moris, Pfizer Global Research and Development Ramsgate Road, Sendwich, Kent CT139NJ, GB; McCUSKER, Catherine Frances, 92, Herries Road,, Shawlands, Glasgow, G41 4 AN, GB; FENWICK, Ashley Edward,, Pfizer Global Research Development Ramsgate Road, Sandwich, Kent CT139NJ,, GB; BOYLE, Jessica,, Pfizer Global Research and development Ramsgate Road, Sandwich, Kent CT 13 9 NJ, GR
(74) POPOVIĆ, Srđa i ost., Takovska 19, 11000 Beograd, RS

(57) Jedinjenja formule (I) i njegove farmaceutski prihvatljive soli su agonisti beta-2 adrenoceptora. Korisna su kao aditivi za stočnu hranu za životinje koje se gaje na farmama.

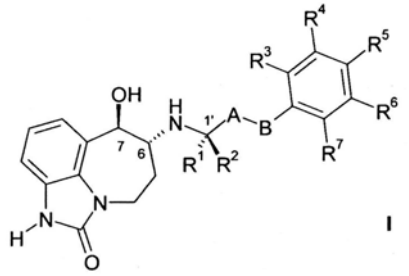

I

(54) HETEROCYCLIC COMPOUNDS USEFUL AS ANABOLIC AGENTS FOR LIVESTOCK ANIMALS

(57) Compounds of formula (I) and pharmaceutically acceptable salts thereof are agonists at the beta-2 adrenoceptor. They are useful as feed additives for livestock animals.

(51) ***C 08 G 75/00*** (2006.01) **(11)2009/0436**
C 08 G 75/14 (2006.01) **(13) A**
B 29 B 9/00 (2006.01)
C 04 B 28/36 (2006.01)
(21) P-2009/0436 (22) 13.10.2009.

(54) POSTUPAK DOBIJANJA MODIFIKOVANOG SUMPORA DICIKLOPENTADIENOM OD SEKUNDARNOG SUMPORNA DOBIJENOG U PROCESU RAFINACIJE NAFTE I NJEGOVA PRIMENA

(71) INSTITUT ZA TEHNOLOGIJU NUKLEARNIH I DRUGIH MINERALNIH SIROVINA, Franše D` Eperea 86, 11000 Beograd, RS
(72) VIDOJKOVIĆ, Velisav, dr., Kneza Danila 8/29, 11000 Beograd, RS; ĐORĐEVIĆ, Nataša, dr., Dragiše Brašovana 24/11, 11000 Beograd, RS; BOLJANAC, Tamara, Despota Olivera 2, 11000 Beograd, RS; VLAHOVIĆ, Milica, mr., Koste Novakovića 2, 11000 Beograf, RS; MARTINOVIĆ, Sanja, mr., Srpskih udarnih brigada 1, 11000 Beograd, RS; BRANKOVIĆ, Anđelka, mr., Kneginje Zorke 78, 11000 Beograd, RS

(57) Zbog svojih karakteristika sumporni beton, sumpor - modifikovani asfalt i sumporni malter se sve više koriste u svetu kao građevinski materijali. Jedna od osnovnih komponenti za njihovo dobijanje je sekundarni sumpor. Kao takav, sumpor dobijen kao nus-proizvod u procesu rafinacije nafte ima cikličnu strukturu koja nije pogodna za dobijanje kvalitetnih proizvoda. U tu svrhu je neophodno da se izvrši modifikacija ovako dobijenog sekundarnog sumpora, pri čemu se diciklopentadien pokazao kao najpogodniji modifikator. Tokom procesa modifikacije potrebno je komponente grejati na 140°C, koja se nakon određenog vremena spušta na 120°C, a po završetku procesa modifikacije ključan moment je brzo hlađenje da dobijene lančaste strukture ne bi vratile u ciklične oblike. Modifikovani sumpor dobijen ovim postupkom pogodan je za dalju upotrebu u procesu proizvodnje sumpornog betona, sumpor - modifikovanog asfalta i sumpornog maltera.

(54) PROCEDURE FOR OBTAINING MODIFIED SULPHUR BY DICYCLOPENTADIENE FROM SECONDARY SULPHUR OBTAINED FROM OIL REFINING PROCESS AND ITS APPLICATION

(57) Invention herewith described refers to the procedure for obtaining modified sulphur by dicyclopentadiene from secondary sulphur obtained from oil refining process and its use. For their characteristics the sulphur concrete, sulphur - modified asphalt and sulphur mortar are increasingly used worldwide as building materials. One of the key components for its production is a secondary sulphur. As such, sulphur obtained as a by-product in oil refining process has a cyclic structure that is not suitable for good quality products. For this purpose it is necessary to modify thus obtained secondary sulphur, in in which process dicyclopentadiene proved to be the most suitable modifier. During the process of modification, it is necessary to heat the components at a temperature of 140°C, which after a while drops to 120°C, and after the ending of modification process, the key moment is a rapid cooling to avoid returning of the obtained chain structure into the cyclic forms. Modified sulphur obtained by this procedure is suitable for further use in the manufacture process of sulphur concrete, sulphur - modified asphalt and sulphur mortar.

(51) ***C 10 B 1/04*** (2006.01) **(11)2009/0044**
C 10 B 53/07 (2006.01) **(13) A**
C 10 B 57/02 (2006.01)
C 10 G 1/10 (2006.01)
(21) P-2009/0044 (22) 29.01.2009.
(30) RS 29.01.2009. P-2009/0044

(54) OPREMA I POSTUPAK ZA RECIKLOVANJE GUME

(71) VORKAPIĆ, Rade, Vladimira Gortana 2, 11050 Beograd, RS
(72) VORKAPIĆ, Rade, Vladimira Gortana 2, 11050 Beograd, RS

(57) Kontinualni process pirolitičkog reciklovanja gume u stacionarnom reaktoru pod sniženim pritiskom omogućava razgradnju gume i plastike, koje predstavljaju ozbiljan ekološki balast, do komercijalnih proizvoda, plinskog ulja i čađi. Pripremljena sirovina, na način koji omogućava njeno unošenje u reaktor, kriogenim postupkom ili sečenjem, se podvrgava procesu termičke razgradnje u stacionarnom reaktoru sa podovima, odakle se gasni prizvodi reakcije odvode na utečnjavanje. Sirovina u reaktoru se pomera preko podova od vrha prema dnu, pomoću rotirajućih lopatica koje su pričvršćene za zajedničku osovinu. Čvrsti ostatak sa dna reaktora, preko izlazne komore, koja kao i ulazna, onemogućava da reaktor bude otvoren prema atmosferi, se odvodi u skladište. Loživi gas, koji se dobija u ovom procesu se koristi za zagrevanje samog reaktora, čime se obezbeđuje potrebna količina toplote za sam proces.

(54) EQUIPMENT AND PROCESS FOR RUBBER RECYCLING

(57) Invention herewith described refers to the continuous process of rubber pyrolytic recycling in the stationary reactor under decreased pressure enabling degradation of rubber and plastic products that represent a serious ecological burden, as well as commercial products, gas oil and soot. Prepared material, in a manner that allows its introduction into the reactor, by a cryogenic process or cutting, is subjected to the process of thermal decomposition in the stationary reactor with floors, from where the reaction gas products are taken for liquefaction. The material in the reactor is moved over the floors from top to the bottom by means of rotating blades attached to a common shaft. Solid residue from the bottom of the reactor, via the outlet chamber, which the same as the front one, makes it impossible for the reactor to be open to the atmosphere, is removed to the storage. Fuel gas obtained in this process is used for heating the reactor, thus providing the required amount of heat for the process.

(51) ***C 12 P 7/06*** (2006.01) **(11)2010/0223**
C 12 N 11/02 (2006.01) **(13) A**
(21) P-2010/0223 (22) 27.02.2009.
(30) RS 27.02.2009. MP-2009/0021
(54) INOVIRANJE TEHNOLOŠKOG PROCESA PROIZVODNJE BIOETANOLA PRIMENOM POSTUPKA FILTRACIJE I BISTRENJA OBRAĐENE KOMINE ŽITARICA KORIŠĆENJEM IMOBILIZOVANIH ENZIMA I IMOBILIZOVANIH KVASACA
(71) "KRUŠIK-IRC" D.O.O., Vladike Nikolaja 59, 14000 Valjevo, RS
(72) KRUNIĆ, Petar, dr., Braće Veličkovića 9, 14000 Valjevo, RS; VUJČIĆ, Zoran, dr., Vidikovački venac 71/28, 11000 Beograd, RS; STEVANOVIĆ, Svetlana, Gandijeva 142/16, 11070 Beograd, RS

(57) Suština pronalaska predstavlja inoviranje tehnološkog procesa proizvodnje bioetanola iz žitarica primenom postupaka filtracije obrađene komine žitarica korišćenjem filtra za kominu, dodatnog bistrenja fermentacionog medija primenom rotacionog taložnika, korišćenjem imobilizovanih enzima u procesu obrade komine žitarica i primenom imobilizovanih kvasaca u procesu fermentacije.Patent je nastao kao rezultat analize nedostataka dosadašnjeg načina proizvodnje bioetanola a koji istovremeno predstavlja pozitivan pomak u biotehnološkim istraživanjima vezanim za korišćenje biomase kao energenta i sirovine sa širokim aplikativnim spektrom u raznim granama industrije. Aplikacijom našeg patenta u industrijskim razmerama se dobija bioetanol visokog kvaliteta uz veću uštedu energije, bolje korišćenje fermentacionih kapaciteta i postrojenja za rafinaciju a samim tim i povećanja profitabilnosti poslovanja.

(54) INNOVATION OF TECHNOLOGICAL PROCESS OF BIOETHANOL PRODUCTION USING FILTRATION PROCESS AND CLARIFICATION OF PROCESSED GRAIN HUSKS USING IMMOBILISED ENZYMES AND IMMOBILISED YEASTS

(57) The essence of the invention is the innovation of the technological process of bioethanol production from grains by filtering the processed grain husks through a husk filter, additional clarification of fermentation medium using a rotational sedimentation tank, using immobilised enzymes in the grain husk processing as well as immobilised yeasts in the fermentation process. The patent is a result of the analysis of shortcomings of the current way of bioethanol production, which is both a positive development in biotechnology research relating to the use of biomass as a fuel and raw materials with a wide application range in various industries. By our patent application in industry, high quality bio-ethanol is obtained with greater energy savings, better use of fermentation capacities and refining plants, and thus increasing profitability.

(51) ***E 04 B 2/00*** (2006.01) **(11)2009/0124**
B 32 B 17/06 (2006.01) **(13) A**
(21) P-2009/0124 (22) 25.03.2009.
(30) RS 25.03.2009. P-2009/0124
(54) SLOJEVITI IZOLACIONI ZID
(71) LAGUNDŽIN, Dragan, Šekspirova 36 stan 114, 21000 Novi Sad, RS
(72) LAGUNDŽIN, Dragan, Šekspirova 36 stan 114, 21000 Novi Sad, RS
(57) Увођењем „Слојевитог изолационог зида" који се састоји од две коморе (А) и (Б) које чине спољашњи зид зграде (2) стаклени зид (4) и стаклени зид (6) са огледалима (3) у комори (А) и огледалима (5) у комори (Б), која су тракаста и могу се окретати око дужне осе за 180 степени, као на Слици 1, ефикасно се решава проблем и штеди се енергија, за

грејање односно хлађење. Стаклени зид (4) између коморе (А) и коморе (Б) је од т.з.в. ИЗО стакла (изолационог стакла). "осадашња пасивна решења изолације грађевина нису пратила промену услова код смене дана и ноћи и смене годишњих доба, као и за време трајања обданице. Коришћењем сензора за мерење унитрашње температуре згдраде T1, сензора за мерење спољашње температуре T2 и сензора за ИЦ сунчево зрачење (7), повезивањем ових сензора на рачунарски систем и повезивањем овог система са механизмом за отварање и затварање огледала (3 и 5), постиже се потпуна аутоматизација и активно управљање отварањем и затварањем огледала.

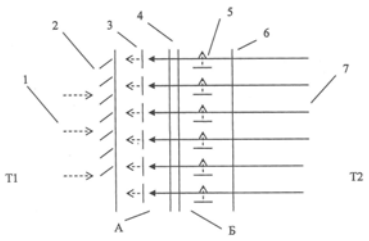

(54) LAYERED INSULATING WALL

(57) Invention herewith described refers to the layered insulating wall composed of two chambers (A) and (B) that form the outer wall of the building (2), the glass wall (4) and the glass wall (6) with mirrors (3) in the chamber (A) and mirrors (5) in the chamber (B) which are striped and can be rotated 180 degrees around the axis as in Figure 1. The layered insulating wall effectively solves the problem and saves energy for heating or cooling. Glass wall (4) between the chambers (A) and (B) is made of insulating glass. Former passive structure insulation solutions did not follow the change of conditions in day and night shifts, seasonal shifts as well as during the daytime. By using sensors to measure the internal temperature of the building T1, sensors for measuring ambient temperature T2 and sensors for IR solar radiation (7), by connecting these sensors to the computer system and connecting this system with the mechanism for opening and closing the mirrors (3 and 5), a complete automation is achieved as well as active control of the mirror opening and closing.

(51) ***E 04 C 1/00*** (2006.01) **(11)2010/0115**
E 04 B 1/80 (2006.01) **(13) A**
E 04 F 13/00 (2006.01)
E 04 F 15/00 (2006.01)
(21) P-2010/0115 (22) 15.03.2010.
(30) RS 15.03.2010. P-2010/0115
(54) ARMIRANA STIRODUR PLOČA
(71) ŽIVKOVIĆ, Slobodan, selo Rogača, 32230 Guča, RS
(72) ŽIVKOVIĆ, Slobodan, selo Rogača, 32230 Guča, RS
(74) ŽIVKOVIĆ, Blagomir, Voke Savić br. 5G/8, sprat 1, Lazarevac, RS
(57) Armirana stirodur ploča, obuhvata stirodur ploču (1) u koju je utisnuta armatura od žica (2, 3) i zalepljena lepkom (4). Oko stirodur ploče (1), je oko svih šest strana nalepljen sloj (5) lepka. Preko sloja (5) lepka na spojeve (11) gornje i svih bočnih strana je nalepljeno ugaono ojačanje (6). Preko sloja (5) lepka i ugaonog ojačanja (6) je postavljena i slojem (7) nalepljena PVC mrežica (8). Još jedan sloj (9) lepka je na sve to zalepljen kao završni sloj. U slučaju potrebe za ukrašavanjem ploče na završni sloj (9) lepka se lepi ukrasni sloj (10) lepka. Na ovaj način izvedena armirana stirodur ploča dobij a dobra izolatorska svojstva i čvrstinu da se može upotrebiti umesto granitnih ploča kao nadgrobne prekrivke i zamene za ostale ploče koje su teže i skuplje u primeni na podovima, zidovima i tavanicama.

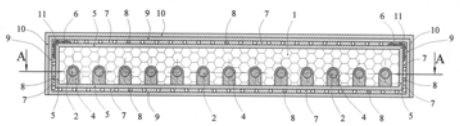

(54) STYRODUR REINFORCED PLATE

(57) Invention herewith described refers to the styrodur reinforced plate comprising the styrodur plate (1) wherein is embedded wire (2, 3) reinforcement and affixed with adhesive (4). Around the styrodur plate (1), around all six sides is applied a layer (5) of adhesive. Over the layer (5) of adhesive on the joints (11) of the top and all lateral sides is glued the angular reinforcement (6). Over the layer (5) of adhesive and the angular reinforcement (6) is placed and glued with a layer (7) of adhesive the PVC net (8). Another layer (9) of adhesive is on all these applied as a finishing layer. If it is necessary to decorate the plate, the decorative layer (10) of adhesive is applied on the finishing layer (9) of adhesive. In this way, the styrodur reinforced plate gets good insulating properties and strength so it can be used instead of granite slabs for tombstones and as replacement for other plates which are heavier and more expensive when applied to the floors, walls and ceilings.

(51) ***E 04 C 2/30*** (2006.01) **(11)2009/0078**
E 04 B 7/10 (2006.01) **(13) A**
(21) P-2009/0078 (22) 18.02.2009.
(30) RS 18.02.2009. P-2009/0078
(54) MONTAŽNI GRAĐEVINSKI OBJEKAT GRAĐEN OD PREFABRIKOVANIH FEROCEMENTNIH OREBRENIH ELEMENATA SENDVIČ TIPA IZLIVENIH U KALUPIMA
(71) MILINKOVIĆ, Milenko, Braće Gavrajić 79, 11275 Boljevci, RS; MILINKOVIĆ, Mladen, Braće Gavrajić 79, 11275 Boljevci, RS

(72) MILINKOVIĆ, Milenko, Braće Gavrajić 79, 11275 Boljevci, RS; MILINKOVIĆ, Mladen, Braće Gavrajić 79, 11275 Boljevci, RS

(57) Montažni građevinski objekat građen od prefabrikovanih ferocementnih orebrenih elemenata sendvič tipa izlivenih u kalupima, prema pronalasku, suštinski se ogleda u novoj prefabrikaciji ferocementnih elemenata (E) izlivenih u specijalnim kalupima (K), čijim se spajanjem na originalni način grade objekti visokogradnje u formi zakrivljenih struktura. Prefabrikovani ferocementni elementi (E) spakovani u specijalne pakete (P) se prethodno šleperima dopremaju na gradilište. Suština rešenja ogleda se u tome što se na montažno-demontažnu dvodelnu čeličnu lučnu skelu (3), sa na obodima učvršćenim podešavajućim završecima (4), lepljenjem građevinskim lepkom, postavljena dva lučna niza od ferocementnih elemenata (E) između kojih je ostavljen razmak za postavljanje čelične armature zatvoren sa spoljašnje i unutrašnje strane oplatom -limenim pločama (7) međusobno spojenih žicom, u koji se sukcesivno izliva beton za formiranje glavnog nosećeg armirano-betonskog luka (6) i u kom su uklještene podužne armature - brkovi (19) ferocementnih elemenata (E), nakon čega se oplata (7) i lučna skela (3) uklanjaju. Prefabrikovani ferocementni orebreni element (E) sendvič tipa, izliven u specijalnom kalupu (K) sa ugrađenim vibro-motorom (14), sastoji se od kutijaste ljuske (15) od ferocementa sa ojačanim rebrima (16) termoizolacionog sloja (17) i zaštitnog sloja (5). Element (E) na čeonim stranama ima kuke (18) od armature za vađenje istog iz kalupa (K) i pozicioniranje na gradilištu. Brkovi (19) od armature sa čeone strane služe za njegovo vezivanje na armaturu armirano-betonskih lukova (6), a opciono imaju izvedene otvore (8) za prozore, ventilaciju i druge instalacije.

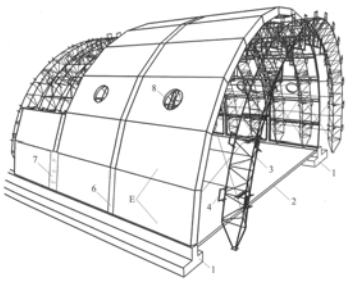

(54) PREFABRICATED BUILDING STRUCTURE BUILT WITH PREFABRICATED FERRO-CONCRETE RIBBED ELEMENT SANDWICH TYPE CAST IN MOULDS

(57) Invention herewith described refers to the prefabricated building structure built with prefabricated ferro-concrete ribbed element sandwich type cast in moulds. The invention is essentially all about new prefabrication of ferro-concrete elements (E) cast in special molds (K), by whose connection in an original way, the structures of building construction are built in the form of curved structures. Prefabricated ferro-concrete elements (E) are packed in special packages (P) and delivered by trailers onto the site. The essence of the solution lies in the fact that on the detachable two-part arc steel scaffold (3), with adjustable ends (4) fixed to the edges with construction adhesive, are placed two arched series of ferro-concrete elements (E) with a space left between for setting the steel reinforcement, closed from the outside and from the inside with formwork panels (7) interconnected by wire, in which is successively poured concrete to form the main bearing reinforced concrete arch (6) where are squeezed longitudinal reinforcements - whiskers (19) of ferro-concrete elements (E), after which the formwork (7) and arch scaffolding (3) are removed. Prefabricated ferro-concrete ribbed element (E) sandwich type cast in a special mould (K) with a built-in vibrating motor consists of a box-shell (15) of ferro-concrete with reinforced ribs (16) a thermo-insulating layer (17) and the protective layer (5). The element (E) on the front sides has hooks (18) of reinforcement for removal the same from the mold (K) and positioning it on the site. Whiskers (19) of the reinforcement from the front side are used for its binding to the reinforcement of reinforced - concrete arches (6), and optionally have openings (8) for windows, ventilation and other installations.

(51) ***E 06 B 1/06*** (2006.01) **(11)2009/0069**
(13) A
(21) P-2009/0069 (22) 13.02.2009.
(30) RS 13.02.2009. P-2009/0069

(54) SISTEM ZA POSTAVLJANJE POKLOPCA NA KUTIJU ROLETNE

(71) PERIĆ, Tomislav, Ljube Čupe 16, 11000 Beograd, RS
(72) PERIĆ, Tomislav, Ljube Čupe 16, 11000 Beograd, RS

(57) Sistem za postavljanje poklopca na kutiju roletne sastoji se od poklopca 1 koji se posredstvom čičak trake 2 može postaviti na kutiju 3 i skinuti, bez estetskih oštećenja poklopca. Zaptivanje iz¬među poklopca 1 i kutije 3 ostvareno je pomoću dihtung gume 4.

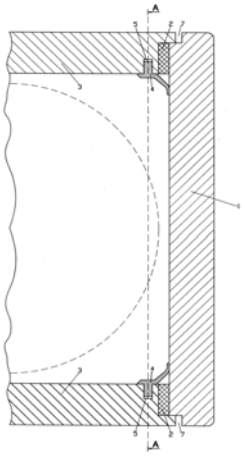

(54) SYSTEM FOR SETTING LIDS ON THE SHUTTER BOXES

(57) Invention herewith described refers to the system for setting lids on the shutter boxes consisting of a lid (1) which can be with the Velcro strips (2) set to the box (3) and removed without aesthetic damage of the lid. Sealing between the lid (1) and the box (3) is obtained by the rubber gasket (4).

(51) ***F 02 B 53/00*** (2006.01) **(11)2008/0565**
(13) A
(21) P-2008/0565 (22) 21.11.2008.
(30) RS 21.11.2008. P-2008/0565
(54) ROTACIONI ČETVOROTAKTNI MOTOR
(71) STANOJEVIĆ, Miroslav, Ul. 23. brigade br. 5a, Brzi brod, 18110 Niš, RS
(72) STANOJEVIĆ, Miroslav, Ul. 23. brigade br. 5a, Brzi brod, 18110 Niš, RS
(57) Rotacioni četvorotaktni motor sastavljen od cilindrične komore 1 u obliku broja "8" jednokrilnih rotora 2 i 3 čije čeone površine imaju oblik krive, koja je matematički definisana, a koje omogućavaju mimoilaženje rotora na veoma bliskom rastojanju dok je preko vratila 6 i 7, na kojima se izvan komore 1, nalazi zupčasti par 5, ostvarena sinhrona kinematska veza. Kompresiono ekspanziona komora 4, nalazi se na bočnoj strani komore 1 i sa istom je povezana sa otvorima 10 i 11. Usisavanje se vrši preko otvora 8, a izduvavanje preko otvora 9. Pri rotaciji rotora 2 i 3 za jedan obrt formiraju se promenljive zapremine četvorotaktnog ciklusa: usisavanje, kompresija, ekspanzija i izduvavanje. Postavljanjem redno jednog ili više rotacionih blokova na izduvnom otvoru gore opisanog motora dobija se višeekspanzioni rotacioni motor, što za posledicu ima značajno veći stepen transformacije energije goriva u mehanički rad.

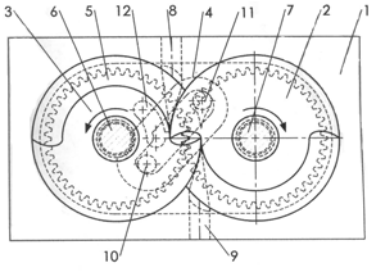

(54) ROTARY FOUR-CYCLE ENGINE

(57) Invention herewith described refers to the rotary four-cycle engine consisting of a cylindrical chamber (1) in the figure ‘’8’’ shape, single-wing rotors (2 and 3) with face surfaces in the shape of a mathematically defined curve that allow the rotors to bypass at a very close distance while the synchronous cinematic bond is realized through the shafts (6 and 7) containing a gearset (5) outside the chamber (1). The compression-expansion chamber (4) is located on the lateral face of the chamber (1), whereto it is attached by openings (10 and 11). Suction is performed through the opening (8), and exhaustion is performed through the opening (9). During the rotation of the rotors (2 and 3), for one revolution, varying capacities of four-stroke cycle are formed: suction, compression, expansion and exhaust. By mounting in series of one or more rotating blocks on the exhaust opening of the above mentioned engine, there is obtained multiple expansion rotary engine, which consequently leads to a significantly higher degree of transforming fuel energy into a mechanical operation.

(51) ***F 02 B 57/00*** (2006.01) **(11)2008/0607**
(13) A
(21) P-2008/0607 (22) 24.12.2008.
(30) RS 24.12.2008. P-2008/0607
(54) RADIJALNO-ROTACIONI BEZVENTILSKI ČETVOROTAKTNI MOTOR SUS
(71) DORIĆ, Jovan, Bulevar Slobodana Jovanovića 35, 21000 Novi Sad, RS
(72) DORIĆ, Jovan, Bulevar Slobodana Jovanovića 35, 21000 Novi Sad, RS
(57) Radijalno-rotacioni bezventilski četvorotaktni motor SUS je tako koncipiran da se termodinamičke promene stanja radnog tela odvijaju na drugačiji način nego kod konvencionalnih motora. Konkretne razlike se ogledaju u potpunijem širenju radnog tela (poznatiji kao Atkinsonov cilus, negde i kao Milerov ciklus), bezventilskom razvodu radne materije i potpunom paražnjenu komore za sagorevanje od zaostalih produkata sagorevanja. Kod ove konstrukcije kretanje klipova (6) je drugačije izvedeno, konvencionalnom klipnom mehanizmu je dovedeno još jedno kretanje tj. obrtanje cilindara oko ose koja je postavljena na tačno definisanom položaju. Prenosni odnos između pogonskog vratila (5) i pokretnih cilindara iznosi-1. Klipovi (6) su postavljeni radijalno i vrše složeno kretanje, jer se istovremeno rotiraju i transliraju.

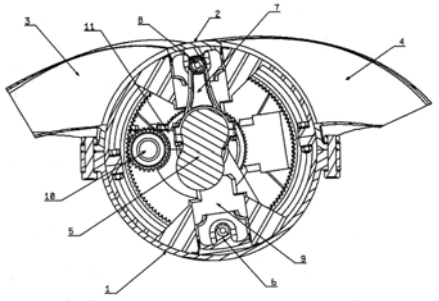

(54) RADIAL-ROTARY VALVELESS FOUR-CYCLE IC ENGINE

(57) Invention herewith described refers to the radial-rotary valveless four-cycle IC engine which is designed so that the thermodynamic changes of working body state take place in a different way than in conventional engines. Specific differences are reflected in a more complete expansion of the working body (known as the Atkinson cycle, somewhere as the Miller cycle too), valveless distributor of working substance and total discharge of residual combustion products from the combustion chamber. In this design, the piston (6) movement is otherwise performed, to the conventional piston mechanism has been brought another movement i.e. the cylinder is rotating about the axis set to a precise position. Gear ratio between input shaft (5) and moving cylinders is " 1. The pistons (6) are placed radially and perform complex movement, because they simultaneously rotate and translate.

(51) ***F 03 B 11/02*** (2006.01) **(11)2009/0054**
F 03 B 3/02 (2006.01) **(13) A**
F 03 B 3/00 (2006.01)
(21) P-2009/0054 (22) 06.02.2009.
(30) RS 06.02.2009. P-2009/0054
(54) KUĆIŠTE ZA HIDRO I AERO TURBINE
(71) PAUNOVIĆ, Nenad, Čačanska bb, D.Vrežina, 18000 Niš, RS
(72) PAUNOVIĆ, Nenad, Čačanska bb, D.Vrežina, 18000 Niš, RS
(57) Кућиште за хидро и аеро турбине са средишњим делом цеви (1), где је на предњем крају проширење (2) а задњем проширење (3), на коме су постављени брзински прстенови (6), или брзински полупрстенови (8), који су смештени на држачима (7), и са крилним стабилизаторима (10), интегрисаним и обликованим тако да у интеракцији са флуидом који протиче около и кроз кућиште хидротурбине омогућавају највећу усисну моћ хидротурбине односно највећу и просторно најбоље расподељену брзину протока кроз кућиште хидро или аеро турбине односно саму турбину.

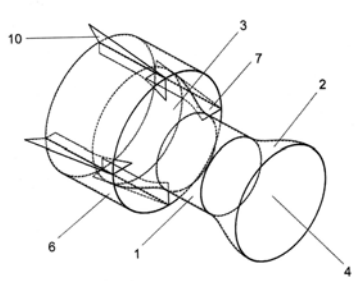

(54) HOUSING FOR HYDRO AND AERO TURBINES

(57) Invention herewith described refers to the housing for hydro and aero turbines with the central part of the pipe (1), where there is the front enlargement (2) at the front end, and the rear enlargement (3) on which are set speed rings (6) or speed semi-rings (8) set on supporters (7) and with blade stabilizers (10) integrated and shaped in such a way that when interacted with fluid passing around and trough the housing of the hydro-turbine, provide the highest absorb power of the hydro-turbine i.e. the highest and spatially best distributed flow speed through the hydro or aero turbine housing i.e., through the turbine itself.

(51) ***F 03 B 17/02*** (2006.01) **(11)2009/0373**
(13) A
(21) P-2009/0373 (22) 21.08.2009.
(30) RS 21.08.2009. P-2009/0373
(54) MAŠINA ZA POGON, KORIŠĆENJEM GORNJEG I DONJEG HIDROSTATIČKOG PRITISKA
(71) JOVIĆ, Milutin, Žrtava fašizma 26, 37000 Kruševac, RS
(72) JOVIĆ, Milutin, Žrtava fašizma 26, 37000 Kruševac, RS
(57) Машина за погон, коришћењем горњег и доњег хидростатичког притиска, намењена је за добијање електичне енергије или директне обртне снаге потребне за уређаје. Састоји се од круте шасије са конструктивно ојачаним закривљеним тунелом (1) no чијој оси се налазе три кућишта (4) са улежиштена три лежаја (11) обртним на две осовине (2) у споју преносном полугом кинетичког пара чивија (9) које спојено носе у обртној толеранцији спиралу неједнаког корака (3) која покреће круто везану клинасту ременицу (5) на којој је каиш трапезног профила (6) који до потрошача пролази кроз заштитну мрежу (8) а све ово статира на стубовима армираним у бетону (10) који се no потреби нивелације могу укопати у тло речног дна (7).

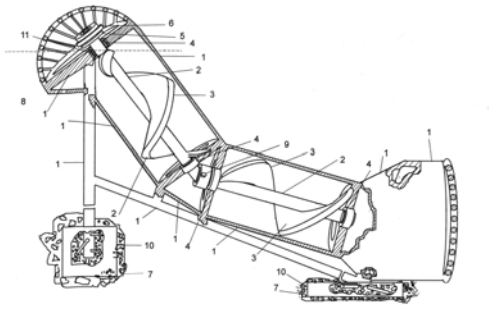

(54) MACHINE FOR DRIVE USING UPPER AND LOWER VALUES OF HYDROSTATIC PRESSURE

(57) Invention herewith described refers to the machine for drive using upper and lower values of hydrostatic pressure intended to generate electricity or direct torque required for the equipment. The machine consists of a rigid chassis structurally reinforced with a curved tunnel (1) on whose axis are located three housings (4) with three embedded bearings (11) rotary on two axles (2) in conjunction with the relay lever of the kinetic pair secured with a pin which coupled carry, in a winding tolerance, a spiral with unequal pitch (3) running rigidly mounted wedge pulley (5) with the trapezoid profile belt (6) arriving to the consumer through the protective net (8), and all these are located on the pillars of reinforced concrete (10) which, if necessary for levelling, can be buried into the soil of the river bottom (7).

(51) ***F 03 D 3/00*** (2006.01) **(11)2010/0099**
(13) A
(21) P-2010/0099 (22) 03.03.2010.
(30) RS 03.03.2010. P-2010/0099
(54) VERTIKALNA VETRENJAČA SA REGULACIJOM
(71) KOLUNDŽIĆ, Ranko, Vojvođanska 43, 26000 Pančevo, RS
(72) KOLUNDŽIĆ, Ranko, Vojvođanska 43, 26000 Pančevo, RS
(57) Вертикална ветрењача са регулацијом према проналаску има најмање два симетрична крила (1) покретна у лежајевима склопова (4) и склопу (3) за регулацију. Косо „пилот-крило" (2) је спрегнуто са крилом (1) преко спојнице (17) која може мењати положаје покретањем вратила (18) електромотором (19) или ручно. Осе обртања крајева крила (1) и „пилот-крила" (2) у лежајевима (23, 24) међусобно су размакнуте у правцу нормалном на носач (7). Ветрењача према варијантнем решењу на вратилу (9) има додат пар крила (31) са носачима (32) и полугама (34) за пренос снаге. Крила (31) су закренута на доле у односу на хоризонталну раван због нападног угла.

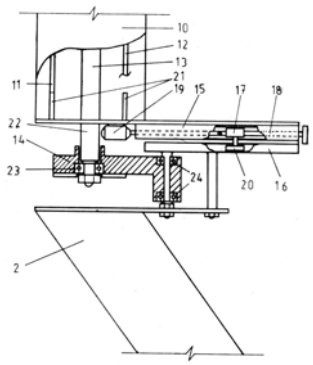

(54) VERTICAL AXIS WINDMILL WITH CONTROL

(57) Invention herewith described refers to the vertical axis windmill with control which, according to the invention, has at least two symmetrical blades (1) moving in the assembly bearings (4) and the control assembly (3). Oblique pilot vane (2) is coupled with the blade (1) through the coupler (17), which can change positions by running the shaft (18) with an electric motor (19) or manually. Axis of rotation of the blade tips (1) and the pilot vane (2) in the bearings (23, 24) are mutually spaced in the direction perpendicular to the carrier (7). The windmill according to a variant solution, on the shaft (9) has a pair of blades (31) with carriers (32) and levers (34) for power transmission. The blades (31) are bent downwards in relation to the horizontal plane because of the angle of attack.

(51) ***F 03 G 3/00*** (2006.01) **(11)2010/0071**
(13) A
(21) P-2010/0071 (22) 19.02.2010.
(30) RS 19.02.2010. P-2010/0071
(54) GRAVITACIONI MOTOR
(71) STOJKOVIĆ, Radivoje, dipl. inž., Balzakova 60, 21000 Novi Sad, RS
(72) STOJKOVIĆ, Radivoje, dipl. inž., Balzakova 60, 21000 Novi Sad, RS
(57) Obrtno kolo motora čine obrtna osovina (1) u čvrstoj vezi sa metalnim šipkama (2) i izbušenim metalnim tegovima (3) na njima, smešteno u kućištu (4) i zatvoreno poklopcima (5). Na poklopcima (5) urezani su kanali (6) u obliku vertikalnih elipsi, ekscentrično postavljene prema obrtnoj osovini (1). Metalni tegovi (3) na sebi imaju po dva štifta, koji se kreću duž kanala (6), po obimu elipsi. Zbog ekscentričnosti elipsi dobijamo različitu udaljenost metalnih tegova (3) od obrtne osovine (1). Zbog toga imamo razliku u momentima sile Zemljie teže sa jedne i sa druge strane obrtne osovine (1), jer su mase m metalnih tegova (3) iste. Razlika između pozitivnog (+) i negativnog (-) momenta sile Zemljine teže m(L-d) dovodi do obrtanja osovine motora (1).

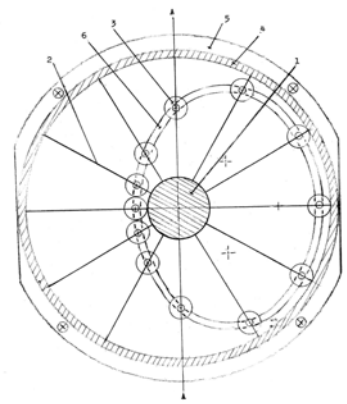

(54) GRAVITY ENGINE

(57) Invention herewith described refers to the gravity engine consisting of the engine Impeller with rotating axle (1) firmly connected to the metal bars (2) with drilled metal weights (3) located in the housing (4) and closed with lids (5). On the lids (5), grooves (6) are etched in the shape of vertical ellipses, positioned eccentrically to the rotating axle (1). Metal weights (3) with two pins on them moving along the groove (6) and range of the ellipses. Because of the eccentricity of the ellipses we get different distance of metal weights (3) from the rotating axle (1). Therefore, we have a difference in the moments of gravity on one side and the other side of the turning axle (1), because the masses m of metal weights (3) are the same. The difference between the positive (+) and negative (-) torque due to moment of gravity m (LD) induces rotation of engine axle (1).

(51) ***F 03 G 7/10*** (2006.01) **(11)2009/0032**
(13) A
(21) P-2009/0032 (22) 23.01.2009.
(30) RS 23.01.2009. P-2009/0032
(54) SAMOHODNI PNEUMATSKI ELEKTRO AGREGAT
(71) ALEKSIĆ, Milivoj, Fruškogorska 39, 21000 Novi Sad, RS
(72) ALEKSIĆ, Milivoj, Fruškogorska 39, 21000 Novi Sad, RS
(57) Samohodni pneumatski elektro agregat sastoji se od kompresora (1) sa elektro motorom protočnih cevi (2), ekspanzijskih lonaca (3) u kojima su točkovi (4) sa lopaticama i generatorima (5) električne energije. Kompresor (1) gura vazduh kroz uređaj pri čemu izlazni mlazevi vazduha iz cevi (2) udaraju u lopatice točkova (4) i obrću ih, a ovi obrću generatore ili generator električne energije ako su točko vi na zajedničkoj osovini. Vazduh pri protoku kroz uređaj ne gubi energiju, a otpor točkova (4) i generatora (5) ne prenosi se na osovinu kompresora (1). Jedna količina električne energije koju troši motor kompresora (1) preko elemenata (2, 3, 4 i 5) proizvodi veću količinu električne energije, onoliko puta više koliki je broj točkova u kompoziciji. Broj točkova nije limitiran.

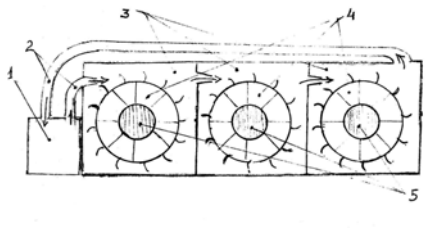

(54) SELF-PROPELLED PNEUMATIC ELECTRICAL GENERATING UNIT
(57) Invention herewith described refers to the self-propelled pneumatic electrical generating unit that consists of a compressor (1) having an electric motor, flow tubes (2), expansion tanks (3) wherein there are wheels (4) with blades and electric generators (5). The compressor pushes air through the device while jets of air from the output pipe (2) hit the wheel blades (4) rotating them, and these rotate generators or electric generator if the wheels are on one common shaft. At flow through the device the air does not lose power, and the resistance of wheels (4) and generator (5) is not transferred to the compressor shaft (1). A quantity of electricity consumed by the engine compressor (1) through the elements (2, 3, 4 and 5) produces a greater amount of electricity, as many times more as the number of wheels in the composition. The number of wheels is not limited.

(51) ***F 16 S 3/08*** (2006.01) **(11)2009/0115**
(13) A
(21) P-2009/0115 (22) 11.03.2009.
(30) RS 11.03.2009. P-2009/0115
(54) NOSEĆA PLOČA SVETLOSNIH IZVORA KOD UREĐAJA ZA PRIKAZIVANJE
(71) PETROVIĆ, Tomislav, Vase Albanca 10, 18000 Niš, RS
(72) PETROVIĆ, Tomislav, Vase Albanca 10, 18000 Niš, RS
(57) Носећа плоча светлосних извора код уређаја за приказивање, се састоји од основног механичког део уређаја за приказивање - носеће плоче (3) светлосних извора која чини предњу страну уређаја и на коју се монтирају носачи (2) светлосних извора. Она се састоји из већег броја идентичних сегмената (S) високе тачности и велике сопствене крутости који се у процесу обостраног заваривања спајају у круту и компактну целину. Сегменти (S) су израђени од лима са потребним отворима за монтажу и коришћење а њихове бочне стране су савијене под правим углом у односу на основну раван да би се у процесу формирања носеће плоче (3) међусобним наслањањем обезбедило тачно позиционирање и њихово равнање.

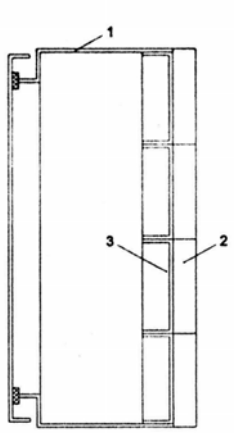

(54) SUPPORT PLATE FOR DISPLAY DEVICE LIGHT SOURCES

(57) Invention herewith described refers to the support plate for display device light sources which consists of the display device basic mechanical part " the support plate (3) for light sources which makes the front of the device to which are mounted the brackets (2) for the light sources. It consists of a number of identical segments (S) of high accuracy and high rigidity of their own that are in the process of double-sided welding joined into a solid and compact unit. Segments (S) are made of sheet metal with the necessary openings for the installation and use, and their sides are bent at right angles to the base plane in order to provide by mutual lean the accurate positioning and their alignment in the process of the support plate (3) forming.

(51) ***F 24 F 13/22*** (2006.01) **(11)2008/0581**
(13) A
(21) P-2008/0581 (22) 03.12.2008.
(30) RS 03.12.2008. P-2008/0581
(54) UREĐAJ ZA ELIMINACIJU TEČNOSTI KOJA NASTAJE KONDENZACIJOM KOD KLIMA UREĐAJA
(71) MIKOVIĆ, Đorđe, Vuka Karadžića 66/5, 11500 Obrenovac, RS
(72) MIKOVIĆ, Đorđe, Vuka Karadžića 66/5, 11500 Obrenovac, RS
(57) Uređaj za eleminaciju tečnosti u klimouređajima za vreme rada klimo uređaja sastoji se od velike limene kutije (1) u kojoj je ugrađena mala limena kutija (5). Kutije (1, 5) su međusobno isolovane mineral-vunom (2). U maloj limenoj kutij (5) ugrađena je keramička obloga (4) koja u sebi ima kanal (8) za ugradnju eloktrogrejača (3) i termostata (7). U malu kutiju (5) ugrađena je metalna cev (6). Na uređaju postoji i otvor (9) za izlaz pare iz uređaja.

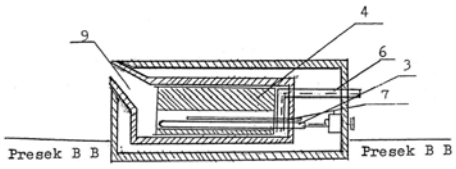

(54) DEVICE FOR THE ELIMINATION OF FLUID THAT OCCURS AS A RESULT OF CONDENSATION IN AIR CONDITIONERS

(57) Invention herewith described refers to the device for the elimination of fluid that occurs as a result of condensation in the air conditioners during the air conditioning and consist of a large tin box (1) wherein is embedded a small tin box (5). The boxes (1, 5) are mutually insulated with mineral wool (2). In the small tin box (5) there is a built-in ceramic coating (4) incorporating the channel (8) for installation of an electric heater (3) and thermostat (7). A metal tube (6) is mounted in the small tin box (5). The device has an opening (9) for the output of steam from the device.

(51) ***F 24 J 2/00*** (2006.01) **(11)2004/0474**
(13) A
(21) P-2004/0474 (22) 28.05.2004.
(30) YU 28.05.2004. P-2004/0474
(54) SOLARNI KOLEKTORI SA RAZMAKNUTIM REFLEKSNIM OGLEDALIMA I PRIMENA SOLARNIH KOLEKTORA ZA PREDGREVANJE VAZDUHA
(71) ŠPINDLER, Tamara, Puškinova 40, 21000 Novi Sad, RS; ŠPINDLER, Aleksej, Alekse Šantića 25, 21000 Novi Sad, RS
(72) ŠPINDLER, Konstantin, Puškinova 40, 21000 Novi Sad, RS
(57) Solarni kolektori sa razmaknutim refleksnim ogledalima i primena solarnih kolektora za predgrevanje vazduha sa fiksnom i lakom skeletnom konstrukcijom, specifični su što se na vertikalne stubove (4), ubetonirane u odvojene betonske stope (37), postavljaju poprečne grede (1), koje se nastavljaju jedne na druge u razmacima zavisnim od usvojenih dimenzija ogledala, pri čemu u srednjem delu, grede imaju horizontalan pravac, dok krajevi greda imaju uspon zavisan od širine kolektora, a resiver je pri tome postavljen takođe na svoje vertikalne stubove (47), te je i on kao i osnovna konstrukcija nepokretan.

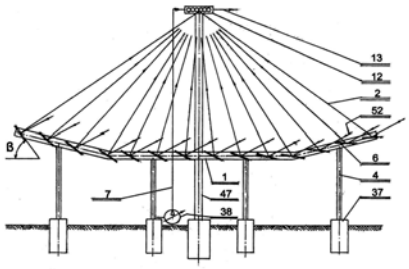

(54) SOLAR COLLECTORS WITH SPACED REFLECTIVE MIRRORS AND THE APPLICATION OF SOLAR COLLECTORS FOR AIR PRE-HEATING

(57) Invention herewith described refers to the solar collectors with spaced reflective mirrors and the application of solar collectors for air pre-heating with a fixed and light skeletal structure are specific because to the vertical posts (4), embedded in concrete in separate concrete footings (37), are set the traverses (1) built on one another at intervals dependent on the adopted mirror size, in which process in the middle part, traverses have a horizontal direction, while ends of the traverses have a rise dependent on the the collector width, and the receiver is also mounted on its vertical posts (47), and it is as well as the basic structure immobile.

(51) ***F 41 H 1/00*** (2006.01) **(11)2009/0011**
(13) A
(21) P-2009/0011 (22) 13.01.2009.
(30) RS 13.01.2009. P-2009/0011

(54) DVOSLOJNA ZAŠTITNA PREVLAKA ZA ŠLEM OD PLASTIČNIH MATERIJALA I POSTUPAK ZA NJENU IZRADU

(71) JUGOIMPORT-SDPR J.P., Bulevar Umetnosti 2, 11070 Novi Beograd, RS; POLYMIT-B, DOO, Korman, Šabac, RS
(72) BOŽIĆ, Bogoljub, Ćirila i Metodija 11, 15000, Šabac, RS

(57) Prevlaka koja se sastoji od unutrašnje prevlake (3) sa na spoljnu stranu savijenim delom (3'), i spoljne dvoslojne prevlake (2) sa na unutrašnju stranu savijenim delom (2').Postupak za izradu dvoslojne zaštitne prevlake obuhvata izradu unutrašnje ploče, njeno premazivanje nekim lepkom, i lepljenje i oblikovanje unutrašnje ploče postupkom vakuumiranja. Zatim jedne dvoslojne spoljne ploče koja obuhvata spoljnu osnovnu ploču na koju se lepi tanka zaštitna ploča, tako da se lepe jedna preko druge, a obe se, premazane lepkom, postavljaju preko šlema, i lepe i oblikuju u uređaju za obradu vakuumiranjem.

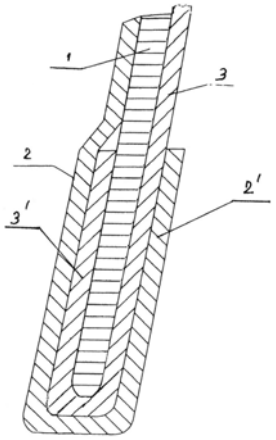

(54) TWO-LAYER PROTECTIVE COATING FOR HELMET MADE OF PLASTIC MATERIALS AND PROCESS FOR ITS PRODUCTION

(57) Invention herewith described refers to the two-layer protective coating for helmet made of plastic materials and process for its production. The coating which consists of the internal coating (3) with a part (3') bent outwards, and external two-layer coating (2) with a part (2') bent inwards.The procedure for making the two-layer protective coating includes the manufacture of an inner plate, its coating with some glue and sticking and the inner plate forming by vacuum procedure. Then, there is manufactured a two-layer external panel comprising a base plate over which is glued a thin protective plate, and both are, coated with glue, set over the helmet and stuck and shaped in the device for vacuum processing.

(51) ***G 01 F 23/00*** (2006.01) **(11)2009/0144**
G 01 F 23/14 (2006.01) **(13) A**
G 01 F 23/74 (2006.01)
(21) P-2009/0144 (22) 01.04.2009.
(30) RS 01.04.2009. P-2009/0144

(54) SIGNALIZATOR NIVOA TEČNOSTI I TEČLJIVIH ČVRSTIH MATERIJA

(71) PUTIĆ, Slavko, Radomira Marića 40,
11400 Rajkovac, RS
(72) PUTIĆ, Slavko, Radomira Marića 40,
11400 Rajkovac, RS

(57) Pronalazak spada u oblast merača nivoa, a konkretno se odnosi na signalizatok nivoa tečnosti i tečljivih čvrstih materija, predmetnim pronalaskom rešenčki problem uspešnog detektovanja nivo skladištenih tečnosti i tečljivih čvrstih materijala, monitoringa, a po potrebi i aktiviranja alarma na silosim, kontejnerima, buradima i sl. Takođe može da se određuje nivo sadržaja u dozatorima i mešalicama. Ovo je ostvareno tako što se nivostat prema pronalasku sastoji od: noseće ploče (3), plastičnog dvodelnog kućišta (1) u koje je smešten mikroprekidač (6) i gumene membrane (2) na čiji pokretni segment (35) deluje pritisak skladištene materije, koji se zatim preko zvezdastog prenosnika (5) prenosi na pipak (7) koji pritom pomera kontaktno pero (29) i aktivira mikroprekidač (6) i preko njega signalizirajuću LED diodu (8).

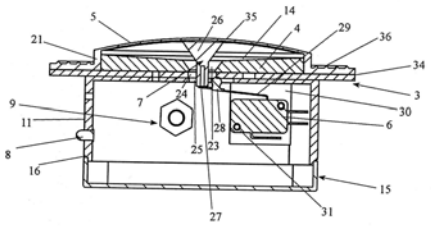

(54) OVERFLOW ALARM FOR LIQUIDS AND FLUID-SOLID MATERIALS

(57) Invention herewith described belongs to the field of liquid level gauges and specifically refers to the overflow alarm for liquids and fluid-solid materials which resolves the technical problem of successful detection of stored liquid and fluid-solid material levels, monitoring, and if necessary, activating the alarm in silos, containers, barrels, etc. The level of content in the dispensers and mixers can also be determined.This was accomplished by the level meter which, according to the invention, consists of: the support plate (3), two-part plastic casing (1) wherein is located the micro switch (6) and the rubber membrane (2) on whose moving segment (35) acts the pressure of the stored material which is then over star gear (5) transferred to the cock (7) that moves the contact strap (29) and activates the micro switch (6) and through it the signal light emitting diode (8).

(51) ***G 05 F 5/00*** (2006.01) **(11)2008/0541**
(13) A
(21) P-2008/0541 (22) 12.11.2008.
(30) RS 12.11.2008. P-2008/0541

(54) MIKROPROCESORSKI KONTROLISAN KONTINUALNI REGULATOR I PREKIDAČ BEZ DODATNOG IZVORA NAPAJANJA

(71) TOŠIĆ, Dragan, Vukovarska 2/24, 18300 Pirot, RS;
VUČKOVIĆ, Vladan, Bulevar Nikole Tesle 51/4,
18000 Niš, RS
(72) TOŠIĆ, Dragan, Vukovarska 2/24, 18300 Pirot, RS;
VUČKOVIĆ, Vladan, Bulevar Nikole Tesle 51/4,
18000 Niš, RS

(57) Prekidačka elektronska komponenta (TR1) je vezana redno sa potrošačem (S). Napajanje mikrokontrolera (MC1) i sinhronizacija sa mrežnim naponom se vrši vezivanjem paralelno sa prekidačkom elektronskom komponentom (TR1). Ograničavanje struje napajanja mikrokontrolera (MC1) se vrši kondenzatorom (C1) i otpornikom (R1). Struja napajanja mikrokontrolera (MC1) se usmerava diodama (D1, D2) a napon napajanja mikrokontrolera (MC1) se stabilizuje zener diodom (ZD1) i kondenzatorom (C2). Izlaz (GP4) mikrokontrolera (MC1) aktivira prekidačku komponentu (TR1) preko kondenzatora (C3) i otpornika (R2). Otpornik (R3) služi za ograničenje struje i prenos signala sinhronizacije a kondenzator (C4) služi za otklanjanje smetnji na mikrokontrolerskom ulazu za sinhronizaciju (GP2). U datom primeru sa slike 2, ulazno kolo je senzorskog tipa i izvedeno je kondenzatorima (C5, C6) i otpornicima (R4, R5).

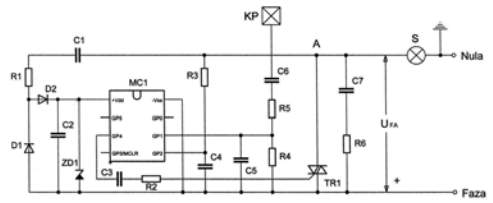

(54) MICROPROCESSOR-CONTROLLED CONTINUOUS CONTROLLER AND A SWITCH WITHOUT ADDITIONAL POWER SUPPLY

(57) Invention herewith described refers to the microprocessor-controlled continuous controller and a switch without additional power supply. The switching power component (TR1) is connected in series with the consumer (S). The microcontroller (MC1) supply and synchronization by the mains voltage is performed by connecting in parallel with the switching power component (TR1). Limiting the microcontroller (MC1) supply power is performed by the capacitor (C1) and the resistor (R1). The microcontroller (MC1) supply power is directed by diodes (D1, D2), and the supply voltage of the microcontroller (MC1) is stabilized by the zener diodes (ZD1) and the capacitor (C2). The output (GP4) of the microcontroller (MC1) activates the switching component (TR1) through the capacitor (C3) and the resistor (R2). The resistor (R3) is used to limit the power and the synchronization signal transmission, and the capacitor (C4) is used to eliminate interferences on the microcontroller input for synchronization (GP2). In the example given in Figure 2, the input circuit is the sensor type and is carried out with capacitors (C5, C6) and resistors (R4, R5).

(51) ***G 06 F 3/00*** (2006.01) **(11)2008/0400**
(13) A
(21) P-2008/0400 (22) 04.09.2008.
(30) RS 04.09.2008. P-2008/0400

(54) POSTUPAK I SISTEM ZA AUTOMATSKI PRISTUP MREŽNIM, DIGITALNIM RESURSIMA KORIŠĆENJEM MAŠINSKI ILI LJUDSKI ČITLJIVIH KODOVA NA VIZUELNIM I ŠTAMPANIM MEDIJIMA

(71) KLIK MEE d.o.o., Cara Dušana 268j,
11080 Zemun, RS
(72) DRAGOVIĆ, Boris, Vlajkovićeva 4,
11000 Beograd, RS
(74) ŽIVKO MIJATOVIĆ & PARTNERS, Takovska 58,
11000 Beograd, RS

(57) Postupak i sistem za automatski pristup mrežnim, digitalnim resursima korišćenjem mašinski ili ljudski čitljivih kodova na vizuelnim i štampanim medijima. Sistem se sastoji od mobilnog uređaja korisnika kojim se pristupa digitalnom sadržaju (KLN), mašinski-čitljivog koda (MKOD) koji je opciono kombinovan sa ljudski-čitljivim alfanumeričkim kodom (KOD) i servera (SRV) sa bazom podataka (BP). Postupak automatskog pristupa sadržaju zasniva se na unosu alfanumeričkog koda u mobilni uređaj korisnika (1) skeniranjem i automatskim dekodiranjem mašinski čitljivog koda korišćenjem kamere integrisane u mobilni uređaj i specijalizovanog softvera ili direktnim manuelnim unosom ljudski-čitljivog koda standardnom metodom za ručni unos podataka; prenosa alfanumeričkog koda na server komunikacionim kanalom (2) zasnovanom na IP tehnologiji ili putem SMS-a ili MMS-a; procesa rekonstrukcije ili generisanja (9) adrese i parametara (ADR, PAR) za pristup digitalnom resursu na osnovu podataka iz baze podataka jednoznačno označenih alfanumeričkim kodom (5, 6, 7, 8); i prenosa adrese i parametara za pristup mobilnom uređaju korisnika (3).

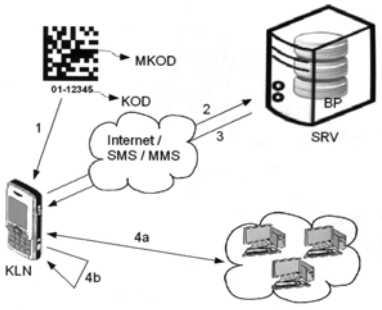

(54) PROCESS AND SYSTEM FOR AUTOMATIC ACCESS TO NETWORK DIGITAL RESOURCES BY USING MACHINE OR HUMAN READABLE CODES ON VISUAL AND PRINTED MEDIA

(57) Invention herewith described refers to the process and system for automatic access to network digital resources by using machine or human readable codes on visual and printed media. The system consists of the user mobile device for the access to the digital content (KLN), of machine-readable code (MKOD) which is optionally combined with the human-readable alphanumeric code (CODE) and the server (SRV) with the database (BP). The procedure for automatic access to the content is based on entering the alphanumeric codes in mobile phone of the user (1) by scanning and automatic decoding of machine-readable code using a camera integrated into the mobile device and specialized software or manually by entering the direct human-readable code by a standard method for data manual entry, by transfer the alphanumeric code to the server through the communication channel (2) based on IP technology or via SMS or MMS, by the process of reconstruction or generating (9) addresses and parameters (ADR, PAR) for access to digital resource based on data from a database uniquely marked with an alphanumeric code (5, 6, 7, 8) and by the transfer of addresses and parameters for access to the mobile device of users (3).

(51) ***H 01 F 27/34*** (2006.01) **(11)2009/0038**
(13) A
(21) P-2009/0038 (22) 28.01.2009.
(30) RS 28.01.2009. P-2009/0038

(54) POSTUPAK ODREĐIVANJA GRUPE SPREZANJA TROFAZNIH TRANSFORMATORA POMOĆU TRENUTNIH VREDNOSTI NAPONA

(71) TODOROVIĆ, Andreja, dr., Lole Ribara 17/8, 38220 Kosovska Mitrovica, RS; JEVTIĆ, Miroljub, dr., Milana Miljkovića 42/7, 19000 Zaječar, RS; KLIMENTA, Dardan, dr., Vojkovačka 7, 36300 Novi Pazar, RS; RADOSAVLJEVIĆ, Jordan, mr., Karađorđeva bb, 36219 Lešak, RS; ĐURĐEVIĆ, Dušan, dr., Gospodara Vučića 130/15, 11000 Beograd, RS
(72) TODOROVIĆ, Andreja, dr., Lole Ribara 17/8, 38220 Kosovska Mitrovica, RS; JEVTIĆ, Miroljub, dr., Milana Miljkovića 42/7, 19000 Zaječar, RS; KLIMENTA, Dardan, dr., Vojkovačka 7, 36300 Novi Pazar, RS; RADOSAVLJEVIĆ, Jordan, mr., Karađorđeva bb, 36219 Lešak, RS; ĐURĐEVIĆ, Dušan, dr., Gospodara Vučića 130/15, 11000 Beograd, RS

(57) Поступак за одређивање групе спрезања трофазних трансформатора помоћу тренутних вредности напона има за новост одређивање групе спрезања при непознатим спрегама трофазних трансформатора помоћу измерених тренутних вредности сложенопериодичних линијских напона примара и секундара за две изабране комбинације, најпогодније између фаза: (B) и (C), и (B) и (A) на примару: и (b) и (c), и (b) и (a) на секундару. У даљем поступку се ове сложенопериодичне функције времена за линијске напоне разлажу у Фуријеов ред на хармоник, . чијим се коефицијентима (a_k) и (b_k) одређују почетне фазе (Θ_{BC}), (Θ_{BA}), (Θ_{bc}) и (Θ_{ba}) еквивалентних простопериодичних синусоидних функција времена за исте линијске напоне примара и секундара, затим са њима почетне фазе (Θ') за фазни напон примара и (Θ") за фазни напон секундара, чијом се разликом добија угао (α) у степенима за који фазни напон секундара фазно заостајање за фазним напоном примара, односно група спрезања којој припада трофазни трансформатор (T).

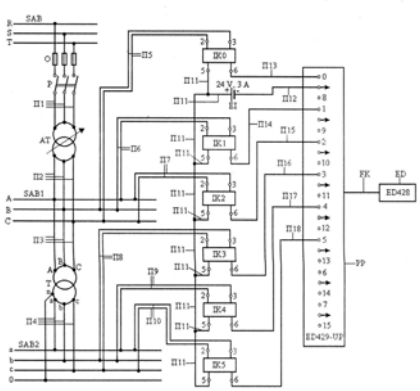

(54) METHOD OF DETERMINING THE GROUP OF THREE-PHASE TRANSFORMER COUPLING WITH THE CURRENT VALUES OF VOLTAGE

(57) Invention herewith described refers to the method of determining the group of three-phase transformer coupling with the current voltage values has a novelty a determination of the coupling group in the unknown three-phase transformer couplings by means of the measured current values of primary and secondary winding multiperiodic line voltages for the two selected combinations, the most appropriate between the phases (B) and (C), and (B) and (A) on the primary winding, and (b) and (c), and (b) and (a) on the secondary winding. In further proceedings, these multiperiodic functions of time for line voltages are decomposed into Fourier series of harmonics whose coefficients (a_k) and (b_k) determine the initial phases (θ_{BC}), (θ_{BA}), (θ_{bc}) and (θ_{ba}) of equivalent periodic sinusoidal time functions for the same primary and secondary line voltages then with them the initial phase (θ') for the primary winding phase voltage and (θ'') for the secondary winding phase voltage whose difference gives the angle (α) in degrees for which the secondary phase voltage phase-lags behind the primary phase voltage i.e. coupling groups to which the three-phase transformer (T) belongs.

(51) ***H 01 H 51/06*** (2006.01) **(11)2009/0127**
(13) A
(21) P-2009/0127 (22) 26.03.2009.
(30) RS 26.03.2009. P-2009/0127

(54) TROPOLNI BISTABILNI KONTAKTOR SA PRAVOLINIJSKIM KRETANJEM POKRETNIH KONTAKATA

(71) PEŠIĆ, Božidar, Trg Kralja Aleksandra Ujednitelja 6/8, 18000 Niš, RS; TOŠIĆ, Miodrag, Rimska VI br.10, Brzi Brod, 18000 Niš, RS
(72) PEŠIĆ, Božidar, Trg Kralja Aleksandra Ujednitelja 6/8, 18000 Niš, RS; TOŠIĆ, Miodrag, Rimska VI br.10, Brzi Brod, 18000 Niš, RS
(57) Magneti (10) postavljeni su u nosač (12) tako da njihovi magnetni polovi nisu u istom smeru. To omogućuje pravolinijsko kretanje nosača (12) kada se na elektromagnet (2) dovede impuls. Polni nastavci (3) elektromagneta (2) osim što služe da prebace nosač (12) u jedan od stabilnih položaja, ujedno služe da nosač (12) može ostati stabilno u jednom od stabilnih položaja, što i doprinosi da nema disipacije na elektromagnetu (2) ni u jednom od stabilnih položaja a samim tim ni variranje napona u mreži nemože uticati na stabilnost stanja nosača (12) u jednom od stabilnih položaja.

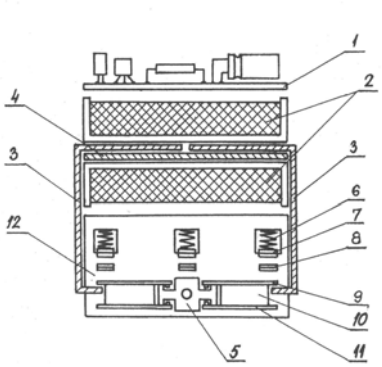

(54) THREE-POLE BISTABLE CONTACTOR WITH A RECTILINEAR MOTION OF MOVING CONTACTS

(57) Invention herewith described refers to the three-pole bistable contactor with a rectilinear motion of moving contacts. Magnets (10) are placed in the bracket (12) so that their magnetic poles are not facing in the same direction. This allows the rectilinear movement of the bracket (12) when the pulse is brought to the electromagnet. The electromagnet (2) pole extensions (3) are used to transfer the bracket (12) into a stable position, as well as to make the bracket (12) to remain stable in one of the stable positions, which contributes to no dissipation of electromagnet (2) in any of the stable positions and consequently varying voltages in the network cannot affect the stability of the bracket (12) in one of the stable positions.

(51) ***H 02 K 44/02*** (2006.01) **(11)2009/0063**
(13) A
(21) P-2009/0063 (22) 11.02.2009.
(30) RS 11.02.2009. P-2009/0063
(54) CEVNA MAGNETNO SPREGNUTA PUMPA ZA GUSTE TEČNOSTI SA NAVOJNIM ROTOROM IZRAĐENIM OD PERMANENTNOG MAGNETA

(71) ALEKSIĆ, Obrad, Darvinova 29/10, 11000 Beograd, RS
(72) ALEKSIĆ, Obrad, Darvinova 29/10, 11000 Beograd, RS
(57) Cevna magnetno spegnuta pumpa za guste tečnosti sa novojnim rotorom izradjenim od permanentnog magneta radi na principu magnetne sprege statora-elektromagneta (1) EM, postavljenog spolja na cevi sa permanentnim magnetom, postavljen unutar cevi (2) koji radi u isto vreme kao rotor i radno potisno kolo za viskoznu tečnost u obliku dubokog beskonačnog navoja. Navojni rotor napravljen od permanentnog magneta potpuno ispunjava prečnik cevi od nemagnetnog materijala i potiskuje tečnost kroz nju jer ga pokreće obrtno magnetno polje elektromagneta. Navojni rotor nema osovinu, a vodi ga nemagnetna cev (2) u kojoj je smešten, a koju ne dodiruje u radu jer pliva u tečnosti. Jedini unutrašnji deo pumpe -navojni rotor je pokretan deo: navojni rotor, sa spoljašnjim ili unutrašnjim navojem. Pumpa ima frekventni regulator brzine obrtanja, a potisnoj sili reakciju drži privlačenje permanentnog magneta i limova elektomagneta. Pumpa može imati tanke prstenove od plastike u cevi ispred i iza navojnog rotora za aksijalno ograničavanje kretanja rotora duž ose, koji drže ravnotežu -oslonac sili reakcije. Pumpa potiskuje gustu tečnost u oba smera duž cevi promenom smera obrtanja rotora, obzirom da navojni rotor ima na prednjem i zadnjem čelu ima isti oblik koji pri rotaciji ubacuje tečnost u navoj. Namanjena je za male protoke i veće gustine tečnosti, kao potisna ili recirkulaciona, minijaturna pumpa, ali do temperatura tečnosti koje ne prelaze ½ vrednosti Kirijeve temperature za izabrane permanentne magnetene materijale za izradu rotora.

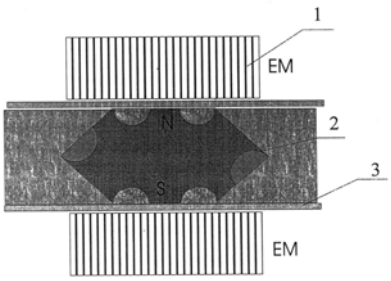

(54) MAGNETICALLY COUPLED TUBE PUMP FOR DENSE LIQUIDS WITH THREADED ROTOR MADE OF A PERMANENT MAGNET

(57) Invention herewith described refers to the magnetically coupled tube pump for dense liquids with threaded rotor made of a permanent magnet operating on the principle of magnetic coupling of a stator - electromagnets (1) EM mounted on the tube with a permanent magnet placed inside the tube (2) operating at the same time as the rotor and the discharge impeller for the viscous fluid in the form of deep endless screw.

Threaded rotor made of the permanent magnet fits fully the diameter of tube made of non-magnetic material and pushes fluid through it because it is run by the rotating magnetic field of an electromagnet. The threaded rotor is axless, and run by a non-magnetic tube (2) wherein it is housed, and rotates without friction with the tube as it floats in the liquid. The only inner part of the pump " the threaded rotor is a movable part: the threaded rotor with external or internal thread. The pump has a frequency converter of rotational speed, and thrust reaction is balanced by attracting the permanent magnet and sheets of electromagnet. The pump can have the thin plastic o-rings placed into the tube in front of and behind the threaded rotor to limit the axial movement of the rotor holding the balance " reacting force support. The pump pushes the dense fluid in both directions along the tube by changing the rotor rotation direction, since the threaded rotor has the same shape on both sides, front and back, that during the rotation injects the liquid into the thread. It is designed for low flow rates and higher density liquids as an force or recirculating miniature pump for liquid temperatures not exceeding 1/2 value of the Curie temperature determined for permanent magnetic materials selected for the rotor manufacturing.

(51) ***H 02 M 1/00*** (2006.01) **(11)2009/0016**
(13) A
(21) P-2009/0016 (22) 19.01.2009.
(30) RS 19.01.2009. P-2009/0016
(54) GENERATOR-NAPRAVA ZA PROIZVODNJU ELEKTRIČNE ENERGIJE
(71) MEDIĆ, Petar, Drinske divizije 90/13,
11211 Beograd-Borča, RS
(72) MEDIĆ, Petar, Drinske divizije 90/13,
11211 Beograd-Borča, RS
(57) Generator-naprava za proizvodnju električne energije kod obnovljivih ili alternativnih izvora električne energije sastoji se od pravougaonog kućišta (l), generatora (2) koji je povezan sa reduktorom (3), koji je u vezi sa motorom (4), koji pokreće generator (2), koji ima svoje napajanje akumulatorsku bateriju (5), koja se dopunjuje preko generatora (2), preko elektronskog regulatora (6), generator (2) je u vezi sa glavnom razvodnom tablom (7), motor (4) je u vezi sa prekidačem (8), da bih uključio motor (4) da bih pokretao generator (2) preko reduktora (3). Ovaj generator može da radi u bilo kojim uslovima nepogodam zemljotresa, poplava itd..Generator je mobilan tako da se može prenositi tamo gde je neophodno da ima električne energije.

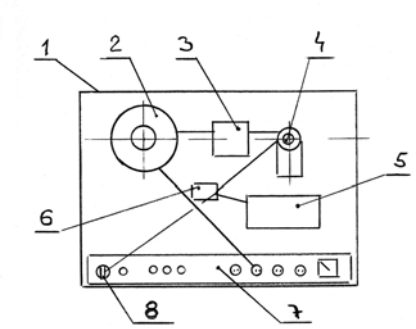

(54) GENERATOR - DEVICE FOR POWER GENERATION

(57) Invention herewith described refers to the generator - device for power generation by renewable or alternative energy sources consisting of a rectangular housing (1), generator (2) connected with the reducer (3) connected to the engine (4) which is driving the generator (2) which has own supply - power battery pack (5) supplemented by power through the generator (2) through the electric generator (6). The generator (2) is connected with the main distribution board (7), the engine (4) is connected with a switch (8), to turn the engine (4) on, to drive generator (2) through the reducer. (3). This generator can operate in various conditions, disasters such as earthquakes, floods, etc. The generator is mobile and can be relocated to where the electricity is necessary.

ИНДЕКСНЕ ТАБЕЛЕ ЗА ПРИЈАВЕ ПАТЕНАТА
INDEX TABLES FOR PATENT APPLICATIONS

- **ИНДЕКС ПОДНОСИЛАЦА ПРИЈАВА ПАТЕНАТА (стр. 5210-5212)**
- APPLICANTS NAME INDEX (p. 5210-5212)

- **ИНДЕКС БРОЈЕВА ПРИЈАВА ПАТЕНАТА (стр. 5213-5214)**
- APPLICATIONS NUMBER INDEX (p. 5213-5214)

- **ИНДЕКС ОБЈАВЉЕНИХ ПРИЈАВА ПАТЕНАТА ПРЕМА МКП (стр. 5215-5216)**
- INDEX OF PATENT APPLICATIONS ACCORDING TO IPC (p. 5215-5216)

ИНДЕКС ПОДНОСИЛАЦА ПРИЈАВА ПАТЕНАТА

APPLICANTS NAME INDEX

(71)	(51)	(21)
"KRUŠIK-IRC" D.O.O.	***C 12 P 7/06*** (2006.01) ***C 12 N 11/02*** (2006.01)	P-2010/0223
ABIOGEN PHARMA S.P.A.	***C 07 D 261/20*** (2006.01) ***A 61 K 31/423*** (2006.01) ***A 61 P 25/00*** (2006.01)	P-2009/0388
ABIOGEN PHARMA S.P.A.	***C 07 D 261/20*** (2006.01) ***A 61 K 31/423*** (2006.01) ***A 61 P 25/00*** (2006.01)	P-2009/0389
ALEKSIĆ, Milivoj	***F 03 G 7/10*** (2006.01)	P-2009/0032
ALEKSIĆ, Obrad	***H 02 K 44/02*** (2006.01)	P-2009/0063
ALTAMED D.O.O.	***A 23 J 3/04*** (2006.01) ***A 23 K 1/18*** (2006.01) ***A 23 L 3/40*** (2006.01) ***A 01 K 67/033*** (2006.01)	P-2008/0608
AVENTIS-PHARMA LIMITED	***C 07 D 471/04*** (2006.01) ***C 07 D 487/04*** (2006.01) ***C 07 D 519/00*** (2006.01) ***A 61 K 31/437*** (2006.01) ***A 61 K 31/4985***(2006.01) ***A 61 P 11/06*** (2006.01) ***A 61 P 17/06*** (2006.01) ***A 61 P 29/00*** (2006.01)	P-2010/0123
BASF AGRO B.V., Arnhem (NL)-Wädenswil-Branch	***C 07 D 231/44*** (2006.01) ***C 07 D 401/04*** (2006.01)	P-2010/0109
BASF AGRO B.V., Arnhem (NL)-Wädenswil-Branch	***C 07 D 231/44*** (2006.01) ***C 07 D 401/04*** (2006.01)	P-2010/0110
BAYER CROPSCIENCE AG	***A 01 N 47/36*** (2006.01)	P-2009/0546
BELRON HUNGARY KFT-ZUG BRANCH	***B 26 B 7/00*** (2006.01)	P-2010/0092
BELRON HUNGARY KFT-ZUG BRANCH	***B 26 B 7/00*** (2006.01)	P-2010/0093
BELRON HUNGARY KFT-ZUG BRANCH	***B 26 B 7/00*** (2006.01)	P-2010/0094
BIOGEN IDEC MA INC.	***A 61 K 39/395*** (2006.01) ***A 61 P 11/00*** (2006.01) ***A 61 P 37/00*** (2006.01) ***C 07 K 16/18*** (2006.01) ***C 07 K 16/28*** (2006.01)	P-2008/0471
BOEHRINGER INGELHEIM PHARMA GmbH & CO.KG.	***C 07 D 473/04*** (2006.01) ***A 61 P 5/00*** (2006.01)	P-2010/0100
BUČANSKI, Vladislav and BUČANSKI,Vera	***A 47 J 43/00*** (2006.01)	P-2009/0133
ĆUK, Milenko	***B 60 P 1/54*** (2006.01) ***B 65 G 65/02*** (2006.01) ***B 65 G 65/23*** (2006.01) ***B 66 C 23/00*** (2006.01)	P-2007/0390
D.O. "VULKAN GUMEL-BELT"	***B 23 P 11/00*** (2006.01) ***B 23 K 28/00*** (2006.01)	P-2008/0414
DAVIDOVIĆ, Nebojša	***A 01 G 9/26*** (2006.01) ***G 05 D 25/02*** (2006.01) ***F 21 S 10/02*** (2006.01)	P-2009/0009
DORIĆ, Jovan	***F 02 B 57/00*** (2006.01)	P-2008/0607
ĐURĐEVIĆ, Dušan, dr.; TODOROVIĆ, Andreja, dr.; KLIMENTA, Dardan, dr.; JEVTIĆ, Miroljub, dr. and RADOSAVLJEVIĆ, Jordan, mr.	***H 01 F 27/34*** (2006.01)	P-2009/0038
ERIĆ, Radmilo	***A 47 C 7/40*** (2006.01) ***A 47 C 7/46*** (2006.01)	P-2009/0017
FILIPOVIĆ, Milivoje	***A 23 L 1/08*** (2006.01) ***A 23 L 1/36*** (2006.01) ***A 23 L 1/22*** (2006.01)	P-2008/0526

(71)	(51)		(21)
GAZIBARIĆ, Goran	***A 21 D 2/00***	(2006.01)	P-2008/0244
	A 21 D 2/36	(2006.01)	
	A 21 D 8/02	(2006.01)	
GLIGORIĆ, Gradimir	***A 62 B 15/00***	(2006.01)	P-2007/0454
	A 62 B 29/00	(2006.01)	
GOZAKI-ŽIVADINOVIĆ-SHAGRA Gordana,K.D.	***A 23 L 1/052***	(2006.01)	P-2008/0619
	A 23 L 1/307	(2006.01)	
	A 23 L 1/064	(2006.01)	
	A 23 L 1/08	(2006.01)	
	A 23 L 1/221	(2006.01)	
	A 61 K 36/00	(2006.01)	
GUTOVIĆ, Zoran	***A 45 D 34/02***	(2006.01)	P-2009/0050
	A 45 F 5/02	(2006.01)	
	A 44 C 15/00	(2006.01)	
INSTITUT ZA TEHNOLOGIJU NUKLEARNIH I DRUGIH MINERALNIH SIROVINA	***C 01 B 19/04***	(2006.01)	P-2009/0435
INSTITUT ZA TEHNOLOGIJU NUKLEARNIH I DRUGIH MINERALNIH SIROVINA	***C 04 B 22/14***	(2006.01)	P-2009/0433
	C 04 B 28/36	(2006.01)	
INSTITUT ZA TEHNOLOGIJU NUKLEARNIH I DRUGIH MINERALNIH SIROVINA	***C 08 G 75/00***	(2006.01)	P-2009/0436
	C 08 G 75/14	(2006.01)	
	B 29 B 9/00	(2006.01)	
	C 04 B 28/36	(2006.01)	
JOVIĆ, Milutin	***F 03 B 17/02***	(2006.01)	P-2009/0373
JUGOIMPORT-SDPR J.P. and POLYMIT-B, DOO	***F 41 H 1/00***	(2006.01)	P-2009/0011
KLIK MEE d.o.o.	***G 06 F 3/00***	(2006.01)	P-2008/0400
KOCIĆ, Gordana, prof. dr,	***A 23 C 9/14***	(2006.01)	P-2009/0231
	A 23 C 7/04	(2006.01)	
	A 23 L 1/302	(2006.01)	
	A 01 J 11/16	(2006.01)	
	A 23 L 1/015	(2006.01)	
	A 23 C 3/02	(2006.01)	
KOLUNDŽIĆ, Ranko	***F 03 D 3/00***	(2006.01)	P-2010/0099
LAGUNDŽIN, Dragan	***E 04 B 2/00***	(2006.01)	P-2009/0124
	B 32 B 17/06	(2006.01)	
LOHR INDUSTRIE	***B 06 P 3/08***	(2006.01)	P-2009/0194
MEDIĆ, Petar	***H 02 M 1/00***	(2006.01)	P-2009/0016
MIKOVIĆ, Đorđe	***F 24 F 13/22***	(2006.01)	P-2008/0581
MILINKOVIĆ, Milenko and MILINKOVIĆ, Mladen	***E 04 C 2/30***	(2006.01)	P-2009/0078
	E 04 B 7/10	(2006.01)	
NEŠKOVIĆ, Branko	***B 32 B 29/00***	(2006.01)	P-2008/0361
	B 32 B 33/00	(2006.01)	
	B 32 B 7/02	(2006.01)	
	B 32 B 29/08	(2006.01)	
ODŽIĆ, Dejan	***A 23 F 3/30***	(2006.01)	P-2008/0124
	A 61 K 36/49	(2006.01)	
	A 61 K 36/76	(2006.01)	
ODŽIĆ, Dejan	***A 61 K 36/28***	(2006.01)	P-2008/0127
	A 61 K 36/77	(2006.01)	
	C 11 B 9/00	(2006.01)	
	B 01 D 11/02	(2006.01)	
PAJKIĆ, Miomir	***B 60 C 27/04***	(2006.01)	P-2009/0162
PAUNOVIĆ, Nenad	***F 03 B 11/02***	(2006.01)	P-2009/0054
	F 03 B 3/02	(2006.01)	
	F 03 B 3/00	(2006.01)	
PERIĆ, Tomislav	***E 06 B 1/06***	(2006.01)	P-2009/0069
PETROVIĆ, Tomislav	***F 16 S 3/08***	(2006.01)	P-2009/0115
PFIZER LIMITED	***C 07 D 487/06***	(2006.01)	P-2009/0218
	A 61 K 31/55	(2006.01)	
	A 61 P 3/00	(2006.01)	
	A 61 P 43/00	(2006.01)	

(71)	(51)	(21)
POŠTIĆ, Srđan	***A 61 K 38/23*** (2006.01)	P-2008/0592
	A 61 K 33/06 (2006.01)	
	A 61 K 9/08 (2006.01)	
	A 61 P 19/10 (2006.01)	
PUTIĆ, Slavko	***G 01 F 23/00*** (2006.01)	P-2009/0144
	G 01 F 23/14 (2006.01)	
	G 01 F 23/74 (2006.01)	
RADOVANOVIĆ, Tomislav	***B 60 L 7/00*** (2006.01)	P-2008/0352
	B 60 L 8/00 (2006.01)	
ROTECH EI D.O.O.	***B 23 P 15/00*** (2006.01)	P-2009/0046
	B 23 P 17/04 (2006.01)	
	F 04 D 29/054 (2006.01)	
SAVIĆ, Jasna	***A 61 F 7/02*** (2006.01)	P-2009/0117
	A 61 F 7/03 (2006.01)	
SCHERING CORPORATION	***A 61 P 9/00*** (2006.01)	P-2010/0015
	A 61 K 31/215 (2006.01)	
	A 61 K 31/397 (2006.01)	
SIMIĆ, Radomir	***C 04 B 35/05*** (2006.01)	P-2008/0618
	C 04 B 35/76 (2006.01)	
ŠPINDLER, Aleksej and ŠPINDLER, Tamara	***F 24 J 2/00*** (2006.01)	P-2004/0474
STANOJEVIĆ, Miroslav	***F 02 B 53/00*** (2006.01)	P-2008/0565
STOJKOVIĆ, Radivoje, dipl. inž.	***F 03 G 3/00*** (2006.01)	P-2010/0071
TOŠIĆ, Miodrag and PEŠIĆ, Božidar	***H 01 H 51/06*** (2006.01)	P-2009/0127
VERTEX PHARMACEUTICALS INCORPORATED	***A 61 K 38/05*** (2006.01)	P-2009/0406
	A 61 K 9/12 (2006.01)	
VORKAPIĆ, Rade	***C 10 B 1/04*** (2006.01)	P-2009/0044
	C 10 B 53/07 (2006.01)	
	C 10 B 57/02 (2006.01)	
	C 10 G 1/10 (2006.01)	
VUČKOVIĆ, Vladan and TOŠIĆ, Dragan	***G 05 F 5/00*** (2006.01)	P-2008/0541
VUJIĆ, Borivoje	***A 47 J 37/07*** (2006.01)	P-2009/0119
ŽIVADINOVIĆ-SHAGRA, Gordana	***A 23 L 1/052*** (2006.01)	P-2008/0554
	A 23 L 1/08 (2006.01)	
	A 23 L 1/307 (2006.01)	
	A 23 L 1/064 (2006.01)	
	A 23 L 1/221 (2006.01)	
	A 61 K 36/00 (2006.01)	
ŽIVADINOVIĆ-SHAGRA, Gordana	***A 23 L 1/08*** (2006.01)	P-2008/0520
	A 23 L 1/052 (2006.01)	
	A 23 L 1/307 (2006.01)	
	A 61 K 36/00 (2006.01)	
ŽIVKOVIĆ, Slobodan	***E 04 C 1/00*** (2006.01)	P-2010/0115
	E 04 B 1/80 (2006.01)	
	E 04 F 13/00 (2006.01)	
	E 04 F 15/00 (2006.01)	

ИНДЕКС БРОЈЕВА ПРИЈАВА ПАТЕНАТА

APPLICATIONS NUMBER INDEX

(21)	(51)
P-2004/0474	***F 24 J 2/00*** (2006.01)
P-2007/0390	***B 60 P 1/54*** (2006.01)
	B 65 G 65/02 (2006.01)
	B 65 G 65/23 (2006.01)
	B 66 C 23/00 (2006.01)
P-2007/0454	***A 62 B 15/00*** (2006.01)
	A 62 B 29/00 (2006.01)
P-2008/0124	***A 23 F 3/30*** (2006.01)
	A 61 K 36/49 (2006.01)
	A 61 K 36/76 (2006.01)
P-2008/0127	***A 61 K 36/28*** (2006.01)
	A 61 K 36/77 (2006.01)
	C 11 B 9/00 (2006.01)
	B 01 D 11/02 (2006.01)
P-2008/0244	***A 21 D 2/00*** (2006.01)
	A 21 D 2/36 (2006.01)
	A 21 D 8/02 (2006.01)
P-2008/0352	***B 60 L 7/00*** (2006.01)
	B 60 L 8/00 (2006.01)
P-2008/0361	***B 32 B 29/00*** (2006.01)
	B 32 B 33/00 (2006.01)
	B 32 B 7/02 (2006.01)
	B 32 B 29/08 (2006.01)
P-2008/0400	***G 06 F 3/00*** (2006.01)
P-2008/0414	***B 23 P 11/00*** (2006.01)
	B 23 K 28/00 (2006.01)
P-2008/0471	***A 61 K 39/395*** (2006.01)
	A 61 P 11/00 (2006.01)
	A 61 P 37/00 (2006.01)
	C 07 K 16/18 (2006.01)
	C 07 K 16/28 (2006.01)
P-2008/0520	***A 23 L 1/08*** (2006.01)
	A 23 L 1/052 (2006.01)
	A 23 L 1/307 (2006.01)
	A 61 K 36/00 (2006.01)
P-2008/0526	***A 23 L 1/08*** (2006.01)
	A 23 L 1/36 (2006.01)
	A 23 L 1/22 (2006.01)
P-2008/0541	***G 05 F 5/00*** (2006.01)
P-2008/0554	***A 23 L 1/052*** (2006.01)
	A 23 L 1/08 (2006.01)
	A 23 L 1/307 (2006.01)
	A 23 L 1/064 (2006.01)
	A 23 L 1/221 (2006.01)
	A 61 K 36/00 (2006.01)
P-2008/0565	***F 02 B 53/00*** (2006.01)
P-2008/0581	***F 24 F 13/22*** (2006.01)
P-2008/0592	***A 61 K 38/23*** (2006.01)
	A 61 K 33/06 (2006.01)
	A 61 K 9/08 (2006.01)
	A 61 P 19/10 (2006.01)
P-2008/0607	***F 02 B 57/00*** (2006.01)
P-2008/0608	***A 23 J 3/04*** (2006.01)
	A 23 K 1/18 (2006.01)
	A 23 L 3/40 (2006.01)
	A 01 K 67/033 (2006.01)

(21)	(51)
P-2008/0618	***C 04 B 35/05*** (2006.01)
	C 04 B 35/76 (2006.01)
P-2008/0619	***A 23 L 1/052*** (2006.01)
	A 23 L 1/307 (2006.01)
	A 23 L 1/064 (2006.01)
	A 23 L 1/08 (2006.01)
	A 23 L 1/221 (2006.01)
	A 61 K 36/00 (2006.01)
P-2009/0009	***A 01 G 9/26*** (2006.01)
	G 05 D 25/02 (2006.01)
	F 21 S 10/02 (2006.01)
P-2009/0011	***F 41 H 1/00*** (2006.01)
P-2009/0016	***H 02 M 1/00*** (2006.01)
P-2009/0017	***A 47 C 7/40*** (2006.01)
	A 47 C 7/46 (2006.01)
P-2009/0032	***F 03 G 7/10*** (2006.01)
P-2009/0038	***H 01 F 27/34*** (2006.01)
P-2009/0044	***C 10 B 1/04*** (2006.01)
	C 10 B 53/07 (2006.01)
	C 10 B 57/02 (2006.01)
	C 10 G 1/10 (2006.01)
P-2009/0046	***B 23 P 15/00*** (2006.01)
	B 23 P 17/04 (2006.01)
	F 04 D 29/054 (2006.01)
P-2009/0050	***A 45 D 34/02*** (2006.01)
	A 45 F 5/02 (2006.01)
	A 44 C 15/00 (2006.01)
P-2009/0054	***F 03 B 11/02*** (2006.01)
	F 03 B 3/02 (2006.01)
	F 03 B 3/00 (2006.01)
P-2009/0063	***H 02 K 44/02*** (2006.01)
P-2009/0069	***E 06 B 1/06*** (2006.01)
P-2009/0078	***E 04 C 2/30*** (2006.01)
	E 04 B 7/10 (2006.01)
P-2009/0115	***F 16 S 3/08*** (2006.01)
P-2009/0117	***A 61 F 7/02*** (2006.01)
	A 61 F 7/03 (2006.01)
P-2009/0119	***A 47 J 37/07*** (2006.01)
P-2009/0124	***E 04 B 2/00*** (2006.01)
	B 32 B 17/06 (2006.01)
P-2009/0127	***H 01 H 51/06*** (2006.01)
P-2009/0133	***A 47 J 43/00*** (2006.01)
P-2009/0144	***G 01 F 23/00*** (2006.01)
	G 01 F 23/14 (2006.01)
	G 01 F 23/74 (2006.01)
P-2009/0162	***B 60 C 27/04*** (2006.01)
P-2009/0194	***B 06 P 3/08*** (2006.01)
P-2009/0218	***C 07 D 487/06*** (2006.01)
	A 61 K 31/55 (2006.01)
	A 61 P 3/00 (2006.01)
	A 61 P 43/00 (2006.01)

(21)	(51)
P-2009/0231	***A 23 C 9/14*** (2006.01)
	A 23 C 7/04 (2006.01)
	A 23 L 1/302 (2006.01)
	A 01 J 11/16 (2006.01)
	A 23 L 1/015 (2006.01)
	A 23 C 3/02 (2006.01)
P-2009/0373	***F 03 B 17/02*** (2006.01)
P-2009/0388	***C 07 D 261/20*** (2006.01)
	A 61 K 31/423 (2006.01)
	A 61 P 25/00 (2006.01)
P-2009/0389	***C 07 D 261/20*** (2006.01)
	A 61 K 31/423 (2006.01)
	A 61 P 25/00 (2006.01)
P-2009/0406	***A 61 K 38/05*** (2006.01)
	A 61 K 9/12 (2006.01)
P-2009/0433	***C 04 B 22/14*** (2006.01)
	C 04 B 28/36 (2006.01)
P-2009/0435	***C 01 B 19/04*** (2006.01)
P-2009/0436	***C 08 G 75/00*** (2006.01)
	C 08 G 75/14 (2006.01)
	B 29 B 9/00 (2006.01)
	C 04 B 28/36 (2006.01)
P-2009/0546	***A 01 N 47/36*** (2006.01)
P-2010/0015	***A 61 P 9/00*** (2006.01)
	A 61 K 31/215 (2006.01)
	A 61 K 31/397 (2006.01)
P-2010/0071	***F 03 G 3/00*** (2006.01)

(21)	(51)
P-2010/0092	***B 26 B 7/00*** (2006.01)
P-2010/0093	***B 26 B 7/00*** (2006.01)
P-2010/0094	***B 26 B 7/00*** (2006.01)
P-2010/0099	***F 03 D 3/00*** (2006.01)
P-2010/0100	***C 07 D 473/04*** (2006.01)
	A 61 P 5/00 (2006.01)
P-2010/0109	***C 07 D 231/44*** (2006.01)
	C 07 D 401/04 (2006.01)
P-2010/0110	***C 07 D 231/44*** (2006.01)
	C 07 D 401/04 (2006.01)
P-2010/0115	***E 04 C 1/00*** (2006.01)
	E 04 B 1/80 (2006.01)
	E 04 F 13/00 (2006.01)
	E 04 F 15/00 (2006.01)
P-2010/0123	***C 07 D 471/04*** (2006.01)
	C 07 D 487/04 (2006.01)
	C 07 D 519/00 (2006.01)
	A 61 K 31/437 (2006.01)
	A 61 K 31/4985(2006.01)
	A 61 P 11/06 (2006.01)
	A 61 P 17/06 (2006.01)
	A 61 P 29/00 (2006.01)
P-2010/0223	***C 12 P 7/06*** (2006.01)
	C 12 N 11/02 (2006.01)

ИНДЕКС ОБЈАВЉЕНИХ ПРИЈАВА ПАТЕНАТА ПРЕМА МКП

INDEX OF PATENT APPLICATIONS ACCORDING TO IPC

(51)		(21)
A 01 G 9/26	(2006.01)	P-2009/9
A 01 J 11/16	(2006.01)	P-2009/231
A 01 K 67/033	(2006.01)	P-2008/608
A 01 N 47/36	(2006.01)	P-2009/546
A 21 D 2/00	(2006.01)	P-2008/244
A 21 D 2/36	(2006.01)	P-2008/244
A 21 D 8/02	(2006.01)	P-2008/244
A 23 C 3/02	(2006.01)	P-2009/231
A 23 C 7/04	(2006.01)	P-2009/231
A 23 C 9/14	(2006.01)	P-2009/231
A 23 F 3/30	(2006.01)	P-2008/124
A 23 J 3/04	(2006.01)	P-2008/608
A 23 K 1/18	(2006.01)	P-2008/608
A 23 L 1/015	(2006.01)	P-2009/231
A 23 L 1/052	(2006.01)	P-2008/520
A 23 L 1/052	(2006.01)	P-2008/554
A 23 L 1/052	(2006.01)	P-2008/619
A 23 L 1/064	(2006.01)	P-2008/554
A 23 L 1/064	(2006.01)	P-2008/619
A 23 L 1/08	(2006.01)	P-2008/520
A 23 L 1/08	(2006.01)	P-2008/526
A 23 L 1/08	(2006.01)	P-2008/554
A 23 L 1/08	(2006.01)	P-2008/619
A 23 L 1/22	(2006.01)	P-2008/526
A 23 L 1/221	(2006.01)	P-2008/554
A 23 L 1/221	(2006.01)	P-2008/619
A 23 L 1/302	(2006.01)	P-2009/231
A 23 L 1/307	(2006.01)	P-2008/520
A 23 L 1/307	(2006.01)	P-2008/554
A 23 L 1/307	(2006.01)	P-2008/619
A 23 L 1/36	(2006.01)	P-2008/526
A 23 L 3/40	(2006.01)	P-2008/608
A 44 C 15/00	(2006.01)	P-2009/50
A 45 D 34/02	(2006.01)	P-2009/50
A 45 F 5/02	(2006.01)	P-2009/50
A 47 C 7/40	(2006.01)	P-2009/17
A 47 C 7/46	(2006.01)	P-2009/17
A 47 J 37/07	(2006.01)	P-2009/119
A 47 J 43/00	(2006.01)	P-2009/133
A 61 F 7/02	(2006.01)	P-2009/117
A 61 F 7/03	(2006.01)	P-2009/117
A 61 K 9/08	(2006.01)	P-2008/592
A 61 K 9/12	(2006.01)	P-2009/406
A 61 K 31/215	(2006.01)	P-2010/15
A 61 K 31/397	(2006.01)	P-2010/15
A 61 K 31/423	(2006.01)	P-2009/388
A 61 K 31/423	(2006.01)	P-2009/389
A 61 K 31/437	(2006.01)	P-2010/123
A 61 K 31/4985	(2006.01)	P-2010/123
A 61 K 31/55	(2006.01)	P-2009/218
A 61 K 33/06	(2006.01)	P-2008/592
A 61 K 36/00	(2006.01)	P-2008/520
A 61 K 36/00	(2006.01)	P-2008/554
A 61 K 36/00	(2006.01)	P-2008/619
A 61 K 36/28	(2006.01)	P-2008/127
A 61 K 36/49	(2006.01)	P-2008/124

(51)		(21)
A 61 K 36/76	(2006.01)	P-2008/124
A 61 K 36/77	(2006.01)	P-2008/127
A 61 K 38/05	(2006.01)	P-2009/406
A 61 K 38/23	(2006.01)	P-2008/592
A 61 K 39/395	(2006.01)	P-2008/471
A 61 P 3/00	(2006.01)	P-2009/218
A 61 P 5/00	(2006.01)	P-2010/100
A 61 P 9/00	(2006.01)	P-2010/15
A 61 P 11/00	(2006.01)	P-2008/471
A 61 P 11/06	(2006.01)	P-2010/123
A 61 P 17/06	(2006.01)	P-2010/123
A 61 P 19/10	(2006.01)	P-2008/592
A 61 P 25/00	(2006.01)	P-2009/388
A 61 P 25/00	(2006.01)	P-2009/389
A 61 P 29/00	(2006.01)	P-2010/123
A 61 P 37/00	(2006.01)	P-2008/471
A 61 P 43/00	(2006.01)	P-2009/218
A 62 B 15/00	(2006.01)	P-2007/454
A 62 B 29/00	(2006.01)	P-2007/454
B 01 D 11/02	(2006.01)	P-2008/127
B 06 P 3/08	(2006.01)	P-2009/194
B 23 K 28/00	(2006.01)	P-2008/414
B 23 P 11/00	(2006.01)	P-2008/414
B 23 P 15/00	(2006.01)	P-2009/46
B 23 P 17/04	(2006.01)	P-2009/46
B 26 B 7/00	(2006.01)	P-2010/92
B 26 B 7/00	(2006.01)	P-2010/93
B 26 B 7/00	(2006.01)	P-2010/94
B 29 B 9/00	(2006.01)	P-2009/436
B 32 B 7/02	(2006.01)	P-2008/361
B 32 B 17/06	(2006.01)	P-2009/124
B 32 B 29/00	(2006.01)	P-2008/361
B 32 B 29/08	(2006.01)	P-2008/361
B 32 B 33/00	(2006.01)	P-2008/361
B 60 C 27/04	(2006.01)	P-2009/162
B 60 L 7/00	(2006.01)	P-2008/352
B 60 L 8/00	(2006.01)	P-2008/352
B 60 P 1/54	(2006.01)	P-2007/390
B 65 G 65/02	(2006.01)	P-2007/390
B 65 G 65/23	(2006.01)	P-2007/390
B 66 C 23/00	(2006.01)	P-2007/390
C 01 B 19/04	(2006.01)	P-2009/435
C 04 B 22/14	(2006.01)	P-2009/433
C 04 B 28/36	(2006.01)	P-2009/433
C 04 B 28/36	(2006.01)	P-2009/436
C 04 B 35/05	(2006.01)	P-2008/618
C 04 B 35/76	(2006.01)	P-2008/618
C 07 D 231/44	(2006.01)	P-2010/109
C 07 D 231/44	(2006.01)	P-2010/110
C 07 D 261/20	(2006.01)	P-2009/388
C 07 D 261/20	(2006.01)	P-2009/389
C 07 D 401/04	(2006.01)	P-2010/109
C 07 D 401/04	(2006.01)	P-2010/110
C 07 D 471/04	(2006.01)	P-2010/123
C 07 D 473/04	(2006.01)	P-2010/100
C 07 D 487/04	(2006.01)	P-2010/123

(51)		(21)
C 07 D 487/06	(2006.01)	P-2009/218
C 07 D 519/00	(2006.01)	P-2010/123
C 07 K 16/18	(2006.01)	P-2008/471
C 07 K 16/28	(2006.01)	P-2008/471
C 08 G 75/00	(2006.01)	P-2009/436
C 08 G 75/14	(2006.01)	P-2009/436
C 10 B 1/04	(2006.01)	P-2009/44
C 10 B 53/07	(2006.01)	P-2009/44
C 10 B 57/02	(2006.01)	P-2009/44
C 10 G 1/10	(2006.01)	P-2009/44
C 11 B 9/00	(2006.01)	P-2008/127
C 12 N 11/02	(2006.01)	P-2010/223
C 12 P 7/06	(2006.01)	P-2010/223
E 04 B 1/80	(2006.01)	P-2010/115
E 04 B 2/00	(2006.01)	P-2009/124
E 04 B 7/10	(2006.01)	P-2009/78
E 04 C 1/00	(2006.01)	P-2010/115
E 04 C 2/30	(2006.01)	P-2009/78
E 04 F 13/00	(2006.01)	P-2010/115
E 04 F 15/00	(2006.01)	P-2010/115
E 06 B 1/06	(2006.01)	P-2009/69
F 02 B 53/00	(2006.01)	P-2008/565
F 02 B 57/00	(2006.01)	P-2008/607
F 03 B 11/02	(2006.01)	P-2009/54
F 03 B 17/02	(2006.01)	P-2009/373
F 03 B 3/00	(2006.01)	P-2009/54
F 03 B 3/02	(2006.01)	P-2009/54
F 03 D 3/00	(2006.01)	P-2010/99
F 03 G 3/00	(2006.01)	P-2010/71
F 03 G 7/10	(2006.01)	P-2009/32
F 04 D 29/054	(2006.01)	P-2009/46
F 16 S 3/08	(2006.01)	P-2009/115
F 21 S 10/02	(2006.01)	P-2009/9
F 24 F 13/22	(2006.01)	P-2008/581
F 24 J 2/00	(2006.01)	P-2004/474
F 41 H 1/00	(2006.01)	P-2009/11
G 01 F 23/00	(2006.01)	P-2009/144
G 01 F 23/14	(2006.01)	P-2009/144
G 01 F 23/74	(2006.01)	P-2009/144
G 05 D 25/02	(2006.01)	P-2009/9
G 05 F 5/00	(2006.01)	P-2008/541
G 06 F 3/00	(2006.01)	P-2008/400
H 01 F 27/34	(2006.01)	P-2009/38
H 01 H 51/06	(2006.01)	P-2009/127
H 02 K 44/02	(2006.01)	P-2009/63
H 02 M 1/00	(2006.01)	P-2009/16

РЕГИСТРОВАНИ ПАТЕНТИ

PATENTS GRANTED

(51) ***A 01 K 49/00*** (2006.01) **(11) 51278**
A 01 K 47/00 (2006.01) **(13) B**
(21) P-2005/0549 (22) 19.07.2005.
(43) 15.11.2007.
(30) YU 19.07.2005. P-2005/0549
(54) KONTEJNER ZA KOŠNICE
BEEHIVE CONTAINER
(73) IVANČEVIĆ, Slobodan, Đurđevska 78, Golubinci, RS
(72) IVANČEVIĆ, Slobodan, Đurđevska 78, Golubinci, RS
(57) Kontejner za transport košnica koji se sastoji od metalne konstrukcije 3 unutar koje se nalaze u pravilnim redovima košnice 4, dok su na uglovima konstrukcije 3 sa spoljašnje strane učvršćene po visini podesive noge I a sa gornje strane kontejnera se nalazi pokretni krov 5 sa mogućnošću otvaranja, **naznačen time**, što su košnice (4) postavljene na pokretnim nosačima (7) koji su preko točkova (14, 15) oslonjeni na ležište (8) unutar metalne konstrukcije (3) i što su na metalnoj konstrukciji (3) čvrstom vezom postavljeni nosači (10).
Prijava sadrži još 1 zavisan patentni zahtev.

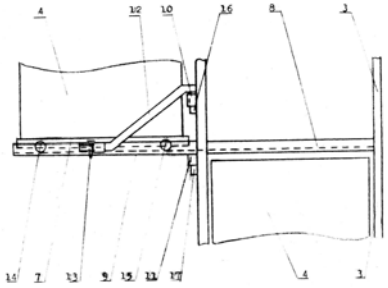

(51) ***A 01 N 25/32*** (2006.01) **(11) 51238**
A 01 N 43/78 (2006.01) **(13) B**
A 01 N 43/56 (2006.01)
A 01 N 37/10 (2006.01)
A 01 N 43/80 (2006.01)
(21) P-2010/0048 (22) 03.08.2007.
(30) EP 04.08.2006. 2006118443
(86) WO 03.08.2007. PCT/EP2007/058092
(87) WO 07.02.2008. WO 2008/015280
(96) 03.08.2007. 07788223.1
(97) 02.12.2009. EP2048947B 2009/49 DE
(54) VODENI KONCENTRAT AKTIVNOG SASTOJKA KOJI IMA HERBICIDNI EFEKAT
AQUEOUS ACTIVE INGREDIENT CONCENTRATE HAVING A HERBICIDAL EFFECT
(73) BASF SE,, 67056 Ludwigshafen, DE
(72) BRATZ, Matthias, Kurpfalzstr. 41, 67133 Maxdorf, DE; BERGHAUS, Rainer, Rotkehlchenweg 25, 67346 Speyer, DE; STEINBRENNER, Ulrich, Müller-Thurgau-Weg 20, 67435 Neustadt, DE
(74) ŽIVKO MIJATOVIĆ & PARTNERS, Takovska 58, 11000 Beograd, RS
(57) Vodeni koncentrat aktivnog jedinjenja koji sadrži, u rastvorenom obliku:
a) najmanje jedno 4-benzoil-supstituisano jedinjenje pirazola formule I u kome R^1, R^3 međusobno nezavisno su vodonik, halogen, metil, halometil, metoksi, halometoksi, metiltio, metilsulfinil ili metilsulfonil;
R^2 je 5-člani heterociklični radikal koji je nesupstituisan ili nosi 1, 2, 3 ili 4 supstituenata izabranih iz grupe koju čine halogen, C_1-C_6-alkil, C_1-C_4-alkoksi, C_1-C_4-haloalkil, C_1-C_4-haloalkoksi i C_1-C_4-alkiltio;
R^4 je vodonik, halogen ili metil;
R^5 je C_1-C_6-alkil, C_3-C_6-cikloalkil ili C_3-C_6-cikloalkilmetil; i
R^6 je vodonik ili C_1-C_4-alkil; ili jedna od njegovih poljoprivredno korisnih soli;
b) najmanje jedno jedinjenje benzoeve kiseline formule II u kome
R^7 je vodonik, halogen, hidroksil ili metoksi i
R^8 je vodonik, halogen ili amino; ili jedna od njegovih poljoprivredno korisnih soli; i
c) najmanje jedno nejonsko površinski aktivno sredstvo S, izabrano od polietarskih jedinjenja koja imaju ponavljajuće jedinice izvedene iz etilen oksida, alkilpoliglikozida i njihovih smeša u kojima je maseni odnos ukupne količine aktivnog jedinjenja pirazola formule I i jedinjenja benzoeve kiseline formule II prema površinski aktivnom sredstvu S u opsegu od 1:10 do 3:1, pri čemu polietarsko jedinjenje ima najmanje jednu polietarsku grupu formule III R^x-[$(EO)_x(AO)_y$] - (III) u kojoj EO je $–CH_2-CH_2-O-$; AO je $–CHR^a-CR^bR^c-O-$;
R^x je vodonik, C_1-C_{10}-alkil, C_5-C_{10}-cikloalkil, benzoil ili C_1-C_{20}-alkilkarbonil i vezan je preko atoma kiseonika EO grupe ili AO grupe;
x je ceo broj čiji je prošek u opsegu od 1 do 150;
y je ceo broj čiji je prošek u opsegu od 0 do 150, prošek zbira x i y je u opsegu od 5 do 150;
R^a, R^b međusobno nezavisno su vodonik ili metil; i
R^c je vodonik, C_1-C_4-alkil ili fenil gde je najmanje jedan od radikala R^a, R^b i R^c različit od vodonika, i gde je polietarsko jedinjenje izabrano od - kopolimera etilen oksida/propilen oksida, - polietarskih jedinjenja u kojima je najmanje jedna polietarska grupa formule III kovalentno vezana preko atoma kiseonika, sumpora ili azota za ugljovodonični radikal koji ima 8 do 40 atoma ugljenika, i koji izborno takođe može imati 1 ili 2 karboniloksi grupe i/ili 1, 2, 3 ili 4 OH grupe, i njihove smeše.
Prijava sadrži još 15 zavisnih patentnih zahteva.

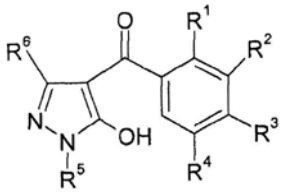

(I)

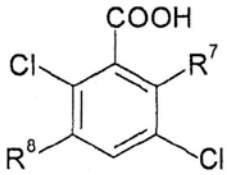

(II)

(51) ***A 01 N 41/10*** (2006.01) **(11) 51270**
A 01 N 37/40 (2006.01) **(13) B**
A 01 N 47/36 (2006.01)
A 01 N 37/22 (2006.01)
A 01 P 13/00 (2006.01)
A 01 N 43/70 (2006.01)
A 01 N 43/82 (2006.01)
A 01 N 57/20 (2006.01)
A 01 N 25/32 (2006.01)
A 01 P 13/02 (2006.01)
(21) P-2009/0519 (22) 27.06.2006.
(30) DE 07.07.2005. 10 2005 031789
(86) WO 27.06.2006. PCT/2006/006180
(87) WO 18.01.2007. WO 2007/006415 A2
(96) 27.06.2006. 06762207.6
(97) 02.09.2009. EP1903865 B 2009/36 DE
(54) SINERGISTIČKA HERBICIDNA SREDSTVA KOJA SU PODESNA ZA BILJNE KULTURE I SADRŽE HERBICIDE IZ GRUPE BENZOILCIKLOHEKSADIONA
SYNERGISTIC CULTIGEN-COMPATIBLE HERBICIDAL AGENTS CONTAINING HERBICIDES FROM THE GROUP ENCOMPASSING BENZOYLCYCLOHEXADIONES
(73) BAYER CROPSCIENCE AG, Alfred-Nobel-Strasse 50, 40789 Monheim, DE
(72) ROSINGER, Christopher, Am Hochfeld 33, 65719 Hofheim, DE; HILLS, Martin, Am Itzelgrund 5b, 65510 Idstein, DE; MÜLLER, Stephan, Pfeifferspfad 5, 65529 Waldems, DE; WEGMANN, Thomas, Im Bruchfeld 27, 40764 Langenfeld, DE
(74) RASULIĆ, Bojana, Svetogorska 4, 11000 Beograd, RS
(57) Хербицидна средства, обележена активним садржајем а) хербицида темботриона по формули А, као и његовим солима које су уобичајене у пољопривреди (компонента А). хербицида (компонента Б) из групе која обухвата активне материје атрацин, бромоксинил, дикамба и тербутилазине (компонента Б), или
б) хербицида темботриона, као и његових соли које су уобичајене у пољопрувреди (компонента А), хербицид тербутилазина и метолахлора (компоненте Б), и једне антидотно активне количине сејфенера изоксадифен-диетил (компонента Ц).
Пријава садржи још 9 зависних патентних захтева.

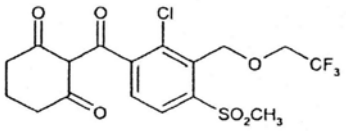

A

(51) ***A 01 N 47/24*** (2006.01) **(11) 51301**
A 01 N 25/00 (2006.01) **(13) B**
(21) P-2010/0143 (22) 17.10.2006.
(30) DE 28.10.2005. 102005052095
EP 28.07.2006. 06118106
(86) WO 17.10.2006. PCT/EP2006/067480
(87) WO 03.05.2007. WO 2007/048735
(96) 17.10.2006. 06807331.1
(97) 03.03.2010. 1942737B 2010/09 EN
(54) POSTUPAK ZA INDUKCIJU OTPORNOSTI NA ŠTETNE GLJIVE
MEHOD OF INDUCING RESISTANCE TO HARMFUL FUNGI
(73) BASF SE,, 67056 Ludwigshafen, DE
(72) WATERHOUSE, Steve, Earl Road, Cheadle SK8 6QG, GB; STIERL, Reinhard, Jahnstr. 8, 67251 Freinsheim, DE; STAMMLER, Gerd, Korngasse 9, 96221 Dossenheim, DE
(74) ŽIVKO MIJATOVIĆ & PARTNERS, Takovska 58, 11000 Beograd, RS
(57) Postupak za indukciju otpornosti biljaka na štetne gljive, **naznačen time** što sadrži ponavljani tretman biljaka, zemljišta, u kome je biljka prisutna ili će biti prisutna i/ili semena biljke efikasnom količinom aktivnog jedinjenja koje inhibira mitohondrijalni respiratorni lanac na nivou b/c_1 kompleksa.
Prijava sadrži još 22 patentna zahteva.

(51) ***A 01 N 63/02*** (2006.01) **(11) 51217**
A 01 P 17/00 (2006.01) **(13) B**
(21) P-2002/0927 (22) 06.12.2002.
(43) 25.05.2006.
(30) YU 06.12.2002. P-927/02
(54) PREPARAT ZA ZAŠTITU SADNICA OD DIVLJAČI
PREPARATION FOR PROTECTION OF SEEDLINGS AGAINST WILDLIFE
(73) PETROV, Srđan, Kanjiški put 186, 24413 Palić, RS
(72) PETROV, Srđan, Kanjiški put 186, 24413 Palić, RS
(57) Preparat za zaštitu sadnica od divljači **naznačen time** da se sastoji od topljenog ovčijeg loja koji čini 80% i jestivog suncokretovog ulja koji čini 20% masenog udela preparata.

(51) ***A 23 L 3/16*** (2006.01) **(11) 51209**
A 23 L 1/01 (2006.01) **(13) B**
A 23 L 1/29 (2006.01)
A 23 L 3/22 (2006.01)
A 23 L 1/212 (2006.01)
(21) P-2010/0118 (22) 07.09.2007.
(96) 07.09.2007. 07017564.1
(97) 16.12.2009. 2036447B 2009/51 EN

(54) POSTUPAK ZA PROIZVODNJU PREHRAMBENIH PROIZVODA ZA ODOJČAD I MALU DECU

PROCESS FOR PRODUCING INFANT FOOD PRODUCTS

(73) NESTEC S.A., Avenue Nestlé 55, 1800 Vevey, CH
(72) HUTSCHENREUTHER, Simon, Hardstr. 112, D-78239 Rielasingen, DE; KUSLYS, Martinas, Moosackerweg 2b, CH-Grosshochstetten, CH; RÄDLER, Thomas, Toggwilerstr. 9, CH-08706 Meilen, CH; REINDL, Hubert, Nelkenweg 7, D-84577 Tussling, DE; WEBER, Frank, 1m Tokayer 2, D-6576 Eschborn, DE
(74) POPOVIĆ, Srđa i ost., Takovska 19, 11000 Beograd, RS

(57) Postupak za proizvodnju, prehrambenog proizvoda za ishranu odojčadi i male dece koji u sebi sadrži proteinske i povrtne sastojke, u kojem su u prvoj fazi povrtni i proteinski sastojak skuvani zasebno da bi se dobili polu obrađeni sastojci koji su u dragoj fazi pomešani i podvrgnuti UHT postupku na temperaturi od oko 130°C do oko 140°C u trajanju od 30 sekundi do oko 240 sekundi da bi se izvršila sterilizacija proizvoda.
Prijava sadrži još 41 patentni zahtev.

---

(51) ***A 47 B 85/00*** (2006.01) **(11) 51289**
(13) B
(21) P-2004/0025 (22) 11.07.2002.
(43) 17.08.2006.
(30) NO 13.07.2001. 20013495
(86) WO 11.07.2002. PCT/NO02/00255
(87) WO 23.01.2003. WO 03/005857

(54) KOMBINOVANI STO

COMBINATION TABLE

(73) STOKKE AS, Hahjem, N-6260 Skodje, NO
(72) REFSUM, Bjorn, Fjellgata 73, N-6007 Alesund, NO
(74) PETOŠEVIĆ, Dušan, Kozjačka 15, 11000, Beograd, RS

(57) Kombinovani sto (1) prilagođen za korišćenje kao sto za povijanje beba ili pisaći sto i koji uključuje najmanje dva vertikalna bočna elementa (2) i horizontalnu gornju ploču (5), gde bočni elementi (2) imaju pravougaoni ram u kome se prečke prostru između dve ivice rama, **naznačen time**, što kombinovani sto ima samo dva bočna elementa (2) i najmanje jednu policu (7) ili horizontalnu traverzu (12), a bočni elementi (2) imaju vertikalne prečke (3) koje se protežu između gornje i donje horizontalne ivice rama, pri čemu su gornja i donja horizontalna ivica zakrivljene u horizontalnoj ravni.
Prijava sadrži još 5 patentnih zahteva.

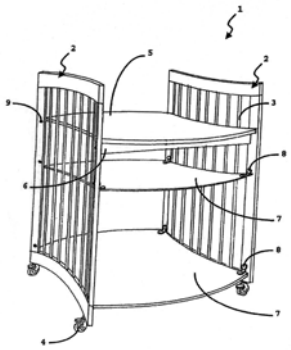

---

(51) ***A 61 F 2/28*** (2006.01) **(11) 51291**
A 61 L 27/00 (2006.01) **(13) B**
A 61 K 33/06 (2006.01)
A 61 K 31/765 (2006.01)
(21) P-2004/0109 (22) 04.02.2004.
(43) 17.08.2006.
(30) YU 04.02.2004. P-109/04

(54) POSTUPAK DOBIJANJA GRANULA KOMPOZITNOG BIOMATERIJALA KALCIJUM FOSFAT-BIODEGRADABILNI POLIMER (POLI(L-LAKTID) (LPLA) ILI POLI(DL-LAKTID-KO-GLIKOLID) (DLPLG))

PROCEDURE FOR OBTAINING GRANULES OF COMPOSITE BIOMATERIALS CALCIUMPHOSPHATE-BIODEGRADABLE POLYMER (POLY(L-LACTIDE) (LPLA) OR POLY(DL-LACTIDE-CO-GLYCOLIDE) (DLPLG)

(73) INSTITUT TEHNIČKIH NAUKA SANU, Knez Mihailova 35/IV, 11000 Beograd, RS
(72) USKOKOVIĆ, Dragan, Milana Rakića 28, 11000 Beograd, RS; IGNJATOVIĆ, Nenad, Sarajevska 5/15, 11000 Beograd, RS

(57) Postupak dobijanja granula kompozitnog biomaterijala sastavljenog od čestica biodegradabilnim polimerom poli(L-laktid)-om ili poli(D, L-laktid-ko-glikolid)-om obloženog kalcijum fosfata, **naznačen time**, što se bioresorbilni polimer rastvara rastvaračem koji može biti metilenhlorid, tetrahidrofuran, etilacetat, hloroform, heksafluoroisopropanol ili aceton u koncentraciji od 0,05-30 % uz mešanje na temperaturama od 15-65°C pri brzinama od 20-900 obr/min u toku 0,1 -5h, nakon čega se dodaju čestice kalcijumfosfata u masenom odnosu od 5-90% veličina od 0,1μm-1,5 mm a u tako dobijenu smešu dodaje metanol, etanol, propanol, hidrogen ili destilovana voda u masenom odnosu od 1-100% temperaturama od 15-60°C, brzinama od 20-800 obr/min u toku 0, 1-7 časova.

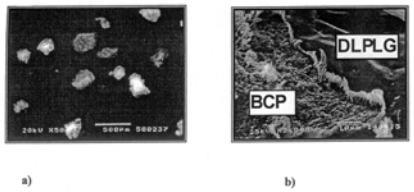

(51) ***A 61 K 9/00*** (2006.01) **(11) 51271**
A 61 K 9/20 (2006.01) **(13) B**
A 61 K 31/445 (2006.01)
C 07 D 211/32 (2006.01)
(21) P-2009/0048 (22) 19.10.2005.
(30) DE 19.10.2004. 102004051055
(96) 19.10.2005. 05795965.2
(97) 26.11.2008. 1811957B 2008/48 EN
(54) ČVRSTA FARMACEUTSKA KOMPOZICIJA KOJA SADRŽI DONEPEZIL HIDROHLORID
SOLID PHARMACEUTICAL COMPOSITION COMPRISING DONEPEZIL HYDROCHLORIDE
(73) KRKA, tovarna zdravil d.d., Šmarješka cesta 6, 8501 Novo mesto, SI
(72) VRBINC, Miha, Gotna vas 20, 8000 Novo mesto, SI; KOTAR-JORDAN, Berta, Vodeniska 19, 8311 Kostanjevica na Krki, SI; ZUPET, Rok, Janeza Rozica 6, 1211 Ljubljana, SI; SMRKOLJ, Matej, Orehovica 4, 1411 Izlake, SI
(74) NOVAKOVIĆ, Bratislav, Mike Alasa 24/1, 11000 Beograd, RS
(57) Čvrsta farmaceutska kompozicija donepezil hidrohlorida u obliku hidrata i ekscipienasa, koja sadrži 3 do mas. 10 % vode (odredjivano po Karl Fischer).
Prijava sadrži još 18 patentnih zahteva.

---

(51) ***A 61 K 9/00*** (2006.01) **(11) 51279**
A 61 P 15/02 (2006.01) **(13) B**
A 61 K 31/496 (2006.01)
(21) P-2010/0045 (22) 21.06.2007.
(30) EP 29.06.2006. 20060116269
(86) WO 21.06.2007. PCT/EP2007/056185
(87) WO 03.01.2008. WO 2008/000683
(96) 21.06.2007. 07730288.3
(97) 20.01.2010. EP2032123B 2010/03 EN
(54) PRIMENA HIDROFILNOG MATRIKSA KOJI SADRŽI DERIVAT POLIAKRILNE KISELINE, CELULOZNI ETAR I SREDSTVO ZA RASPADANJE ZA PROIZVODNJU LEKA ZA LEČENJE GENITALNIH POREMEĆAJA ŽENA
USE OF A HYDROPHILIC MATRIX COMPRISING A POLYACRYLIC ACID DERIVATIVE, A CELLULOSE ETHER AND A DISINTEGRANT FOR THE MANUFACTURE OF A MEDICAMENT FOR TREATING FEMALE GENITAL DISORDERS
(73) POLICHEM S.A., 50 Val Fleuri, 1526 Luxembourg, LU
(72) DE LUIGI BRUSCHI, Stefano, Via Dei Biancospini 3, I-20146 Milano, IT; MAILLAND, Federico, Via San Marco 24, I-20121 Milano, IT
(74) ŽIVKO MIJATOVIĆ AND PARTNERS, Takovska 58, 11000 Beograd, RS
(57) Primena hidrofilnog matriksa koji sadrži:
a) najmanje jedan derivat poliakrilne kiseline u količinama od 0.5-40% u odnosu na težinu matriksa;
b) najmanje jedan celulozni etar; i
c) najmanje jedno sredstvo za raspadanje; i najmanje jedan farmaceutski prihvatljiv aktivni element, za proizvodnju formulacije za lečenje genitalnih poremećaja žena, pri čemu je najmanje jedno sredstvo za raspadanje izabrano od modifikovanih celuloza kao što su unakrsno vezana natrij um karboksimetil celuloza, unakrsno vezani polivinilpirolidon kao stoje krospovidon, prirodni škrobovi kao što su kukuruzni škrob, škrob od krompira, direktno kompresibilni škrobovi, modifikovani škrobovi kao što su karboksimetil škrobovi i natrijum škrob glikolat, derivati škroba kao što su amiloza, alginska kiselina i natrijum alginat, mikrokristalna celuloza i pri čemu su navedeni genitalni poremećaji žena genitalna hipotrofija. genitalna atrofija, genitalni gubitak elastičnosti, vaginalna suvoća, cervikalne i/ili vaginalne infekcije uzrokovane gljivama, bakterijama, protozoama ili virusima.
Prijava sadrži još 21 patentni zahtev.

---

(51) ***A 61 K 9/06*** (2006.01) **(11) 51213**
A 61 K 9/48 (2006.01) **(13) B**
A 61 K 9/12 (2006.01)
A 61 K 9/16 (2006.01)
(21) P-2010/0030 (22) 01.07.2005.
(30) US 09.07.2004. 20040586839P
(86) WO 01.07.2005. PCT/US2005/023492
(87) WO 16.02.2006. WO 2006/017044
(96) 01/07/0205 05771562.5
(97) 04.11.2009. 1773296B 2009/45 EN
(54) FARMACEUTSKI VAGINALNI GEL KOJI SADRŽI TENOFOVIR
PHARMACETICAL VAGINAL GEL COMPRISING TENOFOVIR
(73) GILEAD SCIENCES, INC., 333 Lakeside Drive, Foster City, CA 94404, US
(72) DAHL, Terrence, C., 1646 Kennewick Drive, Sunnyvale, CA 94087, US
(74) ŽIVKO MIJATOVIĆ AND PARTNERS, Takovska 58, 11000 Beograd, RS
(57) Farmaceutski vaginalni gel **naznačen time** što sadrži

[2-(6-amino-purin-9-il)-1 -metil-etoksimetil]-fosfonska kiselina	1.00 (%tež./tež.)
Hidroksietilceluloza	2.50
Propilparaben	0.02
Metilparaben	0.18
Edetat dinatrijum	0.05
Glicerin	20.00
Limunska kiselina	1.00
Prečišćena voda	75.25.

---

(51) ***A 61 K 9/12*** (2006.01) **(11) 51274**
A 61 K 9/72 (2006.01) **(13) B**
A 61 K 31/02 (2006.01)
(21) P-1999/0069 (22) 10.06.1998.
(43) 21.03.2000.
(30) GB 13.06.1997. 9712434.1
(86) WO 10.06.1998. PCT/EP1998/003533
(87) WO 17.12.1998. WO 1998/056349

(54) FARMACEUTSKI AEROSOLNI PREPARAT
PHARMACEUTICAL AEROSOL COMPOSITION
(73) CHIESI FARMACEUTICI S.P.A., Via Palermo 26/A, I-43100 Parma, IT
(72) LEWIS, David, Via Palermo, 26/A, I-43100 Parma, IT; GANDERTON, Davis, Via Palermo, 26/A, I-43100 Parma, IT; MEAKIN, Brian, Via Palermo, 26/A, I-43100 Parma, IT; VENTURA, Paolo, Via Palermo, 26/A, I-43100 Parma, IT; BRAMBILLA, Gaetano, Via Palermo, 26/A, I-43100 Parma, IT; GARZIA, Raffaella, Via Palermo, 26/A, I-43100 Parma, IT
(74) RISTIĆ, Dragoslav, Cara Lazara 7, 11000 Beograd, RS
(57) Preparat za korišćenje u aerosolnom inhalatoru u formi rastvora, **naznačen time** što sadrži aktivnu materiju, propelant koji sadrži 1, 1, 1, 2-tetrafluoroetan i 1, 1, 1, 2, 3, 3, 3 heptafluoropropan, alkoholni ko-rastvarač koji ima napon pare na 25°C ne manji od 3 kPa i dalje sadrži nisko isparljivu komponentu izabranu iz grupe koja sadrži: glikol, glicerol i njihovu mešavinu u iznosu od 0.2 do 10% preparata i oleinsku kiselinu u iznosu od najmanje 0.5% preparata, radi povećanja masenog prosečnog aerodinamičkog prečnika (MMAD) aerosolnih čestica pri aktiviranju inhalatora, kao stoje određeno postupkom koji je opisan na strani 9, zadnji pasus i strani 10, prvi pasus.
Prijava sadrži još 9 patentnih zahteva.

---

(51) ***A 61 K 9/16*** (2006.01) **(11) 51313**
A 61 K 31/485 (2006.01) **(13) B**
A 61 K 9/20 (2006.01)
(21) P-2010/0084 (22) 09.11.2007.
(96) 09.11.2007. 07021788.0
(97) 20.01.2010. 2057984B 2010/03 DE
(54) RETARD TABLETE SA HIDROMORFONOM
RETARD TABLETS WITH HYDROMORPHON
(73) ACINO PHARMA AG, Birsweg 2, 4253 Liesberg, CH
(72) ZINGRAFF, Marc, 40 rue de Mulhouse, 68300 Saint-Louis, FR; REHER, Markus, Bruderholzstrasse 28, 4102 Binningen, CH
(74) JANKOVIĆ, D. Ivan i ost., Vlajkovićeva 28, 11000 Beograd, RS
(57) Tableta sa jezgrom tablete koje se sastoji od više peleta, koje sadrže aktivnu materiju, i jedne ili više farmaceutski podnošljivih pomoćnih supstanci i najmanje jednog sloja nanetog na jezgro tablete, pri čemu pelete, koje sadrže aktivnu materiju, sadrže hidromorfon kao aktivnu materiju ili njegovu so ili solvat i imaju sledeću strukturu:
a) inertno jezgro,
b) sloj aktivne materije nanet na inertno jezgro,
c) sloj nanet na sloj aktivne materije koji odlaže oslobadjanje aktivne materije, i
d) još jedan sloj aktivne materije na sloju, koji odlaže oslobadjanje aktivne materije.
Prijava sadrži još 9 patentnih zahteva.

(51) ***A 61 K 9/70*** (2006.01) **(11) 51307**
A 61 K 47/14 (2006.01) **(13) B**
A 61 K 31/565 (2006.01)
(21) P-2005/0809 (22) 21.04.2004.
(43) 21.09.2007.
(30) EP 28.04.2003. 03008856.1
(86) WO 21.04.2004. PCT/EP2004/004224
(87) WO 11.11.2004. WO 2004/096191 A1
(54) FARMACEUTSKI SASTAV U OBLIKU HIDROGELA ZA TRANSDERMALNU APLIKACIJU AKTIVNIH MATERIJA
PHARMACEUTICAL COMPOSITION IN THE FORM OF A HYDROGEL FOR TRANSDERMAL ADMINISTRATION OF ACTIVE SUBSTANCES
(73) BAYER SCHERING PHARMA AKTIENGESELLSCHAFT, Müllerstrasse 178, 13353 Berlin, DE
(72) FRANKE, Patrick, McNair-Promenade 124, 14167 Berlin, DE
(74) MIHAILOVIĆ, Vojislav, Vuka Karadžića 7a, 11000 Beograd, RS
(57) Farmaceutski sastav u obliku hidrogela koji sadrži jedan diestar ugljene kiseline, jedan C_2-C_4-alkilalkohol, najmanje jednu aktivu materiju i jednu polimernu matricu.
Prijava sadrži još 18 patentnih zahteva.

---

(51) ***A 61 K 9/70*** (2006.01) **(11) 51260**
A 61 K 31/565 (2006.01) **(13) B**
(21) P-2010/0202 (22) 10.12.2004.
(30) EP 12.12.2003. 03078881
(96) 10.12.2004. 04078365.6
(97) 10.02.2010. EP1541137B 2010/06 EN
(54) TRANSDERMALNI SISTEM ZA DOSTAVU GESTODENA
TRANSDERMAL DELIVERY SYSTEM OF GESTODENE
(73) BAYER SCHERING PHARMA AKTIENGESELLSCHAFT, Müllerstrasse 178, 13353 Berlin, DE
(72) LANGGUTH, Thomas, Am Goethepark 2 B, 07751 Jena, DE; BRACHT, Stefan, Dr., Meisenweg 16, 07751 Jena, DE; DITTGEN, Michael, Prof. Dr., Heidenberg 35, 99510 Apolda, DE; HUBER, Petra, Lindwurmstrasse 72, 80337 München, DE; SCHENK, Drik, Ostenerfeldweg 5a, 83623 Dietramszell, DE
(74) RISTIĆ, Dragoslav i ost., Cara Lazara 7, 11000 Beograd, RS
(57) Kompozicija za transdermalnu dostavu, **naznačena time,** da obuhvata sloj koji sadrži lek, a koji obuhvata Gestoden ili neki njegov ester i kerijer koji je izabran iz grupe koja se sastoji od poliizobutilena, polibutena, poliizoprena, polistirena, stiren izopren stiren blok polimera, stiren butadien stiren blok polimera i njihovih mešavina, a gde sloj koji sadrži lek poseduje rastvorivost za pomenuti Gestoden od ne više od 3% težine samoga sloja koji sadrži lek i gde Gestoden ili neki njegov ester je prisutan u količini koja se kreće u rasponu među 0.5 i 3% težine samoga sloja koji sadrži lek.
Prijava sadrži još 21 patentni zahtev.

(51) ***A 61 K 31/095*** (2006.01) **(11) 51282**
A 61 K 31/23 (2006.01) **(13) B**
A 61 P 15/02 (2006.01)
A 61 K 9/00 (2006.01)
A 61 K 31/198 (2006.01)
A 61 K 31/426 (2006.01)
A 61 P 17/16 (2006.01)
(21) P-2010/0180 (22) 18.04.2007.
(30) EP 09.08.2006. 06118649
(86) WO 18.04.2007. PCT/EP2007/053793
(87) WO 14.02.2010. WO 2008/017521
(96) 18.04.2007. 07728255.6
(97) 17.02.2010. EP2049092B 2010/07 EN
(54) KOMPOZICIJE SA POJAČANIM DELOVANJEM NA POBOLJŠANJE ELASTIČNOSTI
COMPOSITIONS WITH ENHANCED ELASTICIZING ACTIVITY
(73) POLICHEM S.A., 50 Val Fleuri, 1526 Luxembourg, LU
(72) MAILLAND, Federico, Via San Marco 24, 20121 Milano, IT; MASCARUCCI, Paolo, Via Gaggini da Bissone 14, 6900 Lugano, CH; MURA, Emanuela, Via Bellinzona, 76, 22100 Como, IT
(74) ŽIVKO MIJATOVIĆ & PARTNERS, Takovska 58, 11000 Beograd, RS
(57) Primena: a) najmanje tiolovanog jedinjenja i
b) najmanje estra organske kiseline ili njihove smeše;
naznačena time što je namenjena za proizvodnju topikalne kompozicije za poboljšanje elastičnosti vagine i perineuma kod trudnih žena.
Prijava sadrži još 14 zavisnih patentnih zahteva.

---

(51) ***A 61 K 31/135*** (2006.01) **(11) 51211**
A 61 K 31/4748 (2006.01) **(13) B**
A 61 P 25/00 (2006.01)
A 61 K 31/451 (2006.01)
A 61 K 31/485 (2006.01)
(21) P-2010/0089 (22) 03.04.2007.
(30) DE 04.04.2006. 102006015733
DE 11.04.2006. 102006016991
(86) WO 03.04.2007. PCT/EP2007/053248
(87) WO 18.10.2007. WO 2007/115975
(96) 03.04.2007. 07727719.2
(97) 02.12.2009. EP2001456B 2009/49 DE
(54) PRIMENA FORMULACIJA KOJE SADRŽE KAPA-OPIOID RECEPTOR-AGONISTE ZA TRETMAN DISOCIJATIVNIH POREMEĆAJA
USE OF KAPPA OPIOID RECEPTOR ANTAGONISTS-CONTAINING COMPOSITIONS FOR THE TREATMENT OF DISSOCIATIVE DISORDERS
(73) EMODIS GMBH, Paulistrasse 96, 8834 Schindellegi, CH
(72) HERMANN, Lars-Holger, Dr, Paulistrasse 69, 8834 Schindellegi, CH
(74) POPOVIĆ, Srđa i ost., Takovska 19, 11000 Beograd, RS
(57) Primena jedne formulacije, koja obuhvata kapa-opioid rezeptor-antagoniste sa formulom koja sledi, za proizvodnju medikamenata za tretman poremećaja emocionalno nestabilnih ličnosti (F60.3 der ICD- 10) kod ljudi: ili njihovih farmaceutski prihvatljivih soli, estara, etara i / ili hidrida.
Prijava sadrži još 2 zavisna patentna zahteva.

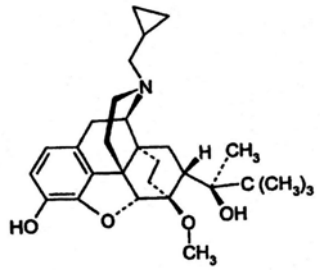

---

(51) ***A 61 K 31/196*** (2006.01) **(11) 51207**
A 61 P 9/10 (2006.01) **(13) B**
(21) P-2010/0111 (22) 06.04.2007.
(30) FR 07.04.2006. 0603082
(96) 06.04.2007. 07290421.2
(97) 23.12.2009. EP1842537B 2009/52 FR
(54) KORIŠĆENJE ANTI-ATEROTROMBOTSKOG JEDINJENJA ZA DOBIJANJE LEKOVA ZA LEČENJE CEREBROVASKULARNIH POREMEĆAJA
USE OF AN ANTI-ATHEROTHROMBOTIC COMPOUND FOR THE MANUFACTURE OF MEDICAMENTS FOR THE TREATMENT OF CEREBROVASCULAR DISORDERS
(73) LES LABORATOIRES SERVIER, 12, Place de La Défense, 95415 Courbevoie Cedex, FR
(72) FRATACCI, Marie-Dominique, 69, avenue Paul-Vaillant Couturier, 78390 Bois d'Arcy, FR; DE CORDOUE, Agnès, 45, Boulevard de Montmorency, 75016 Paris, FR; LEROND, Laurence, 20 avenue La bruyère, 7816 Marly-Le-Roi, FR; VERBEUREN, Tony, 60 bis, rue Aristide Briand, 78540 Vernouillet, FR; RUPIN, Alain, La Saintrie, 37510 Savonnieres, FR; LAVIELLE, Gilbert, 1, venue Lilly, 78170 La Celle Saint Cloud, FR
(74) PETOŠEVIĆ DOO, Vele Nigrinove 16A, 11000 Beograd, RS
(57) 3-{6-[(4-hloro-fenilsulfonil)amino]-2-metil-5, 6, 7, 8-tetrahidronaft-1-il}propionska kiselina formule (I) u obliku optičkog izomera (R) konfiguracije, u obliku farmaceutski prihvatljive natrijumove soli, za njenu upotrebu kao anti-inflamatornog leka u smanjivanju cerebro-vaskularnih insulta kod pacijenata koji su prethodno imali cerebralni ishemijski događaj.
Prijava sadrži još 4 zavisna patentna zahteva.

---

(51) ***A 61 K 31/27*** (2006.01) **(11) 51269**
A 61 P 25/08 (2006.01) **(13) B**
(21) P-2010/0264 (22) 15.09.2005.
(30) US 16.09.2004. 610276P
US 12.07.2005. 698625P
US 11.08.2005. 707242P
(86) WO 15.09.2005. PCT/US2005/032861
(87) WO 30.03.2006. WO 2006/033947
(96) 15.09.2005. 05810288.0
(97) 14.04.2010. EP1809273B 2010/15 EN

(54) UPOTREBA 2-FENIL-1, 2-ETANDIOL-(DI) KARBAMATA ZA TRETIRANJE EPILEPTOGENEZE
USE OF 2-PHENYL-1, 2-ETHANEDIOL-(DI)CARBAMATES FOR TREATING EPILEPTOGENESIS
(73) JANSSEN PHARMACEUTICA N.V., Turnhoutseweg 30, 2340 Beerse, BE
(72) CHOI, Yong, Moon, 101 Windsor Drive, Pine Brook, New Yersey 07058, US; GORDON, Robert, 2 Hobbs Court, Robbinsville, New Jersey 08691, US; NOVAK, Gerald, P., 17 Concord Lane, Skillman, New Jersey 08558, US; PLATA-SALAMAN, Carlos, R., 870 SugarBush Ridge, Zionsville, Indiana 46077, US; TWYMAN, Roy, E., 3355 Byron Drive, Doylestown, Pennsylvania 18901, US; WHITE, Steve, H., 3734 East Viewcrest Circle, Salt Lake City, Utah 84124, US; ZHAO, Boyu, 105 Weymouth Circle, Lansdale, Pennsylvania 19446, US
(74) JANKOVIĆ, D. Ivan i ost., Vlajkovićeva 28, 11000 Beograd, RS
(57) Jedinjenje, ili njegova farmaceutski prihvatljiva so ili njegov estar, biraju se iz grupe koju čine Formula (I) i Formula (II): pri čemu, fenil je supstituisan u položaju X sa jednim do pet atoma halogena, koji se biraju iz grupe koju čine fluor, hlor, brom i jod; a R_1, R_2, R_3, R_4, R_5 i R_6 se nezavisno biraju iz grupe koju čine vodonik i C_1-C_4 alkil; pri čemu je C_1-C_4 alkil opciono supstituisan sa fenil (pri čemu je fenil opciono supstituisan sa supstituentima koji se nezavisno biraju iz grupe koju čine halogen, C_1-C_4 alkil, C_1-C_4 alkoksi, amino, nitro i cijano), koje se upotrebljava za tretiranje, prevenciju, uzvraćanje, zaustavljanje ili inhibiciju epileptogeneze kod nekog humanog subjekta koji je pod rizikom razvoja epilepsije ili nekog poremećaja povezanog sa napadima, ali nema epilepsiju ili kliničke znake napada.
Prijava sadrži još 39 zavisnih patentnih zahteva.

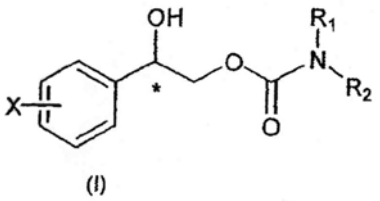

(I)

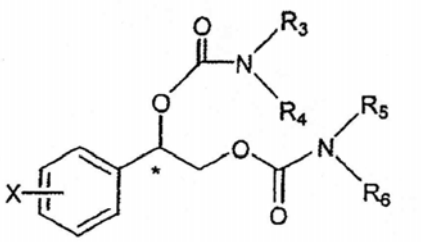

(II)

(51) ***A 61 K 31/352*** (2006.01) **(11) 51249**
A 61 K 31/357 (2006.01) **(13) B**
A 61 K 31/353 (2006.01)
A 61 P 29/00 (2006.01)
(21) P-2010/0047 (22) 19.12.2006.
(30) US 19.12.2005. 751686P
US 15.02.2006. 773812P
US 18.12.2006. 612071
(86) WO 19.12.2006. PCT/US2006/048539
(87) WO 05.07.2007. WO 2007/075752
(96) 19.12.2006. 06847800.7
(97) 11.11.2009. EP1973540B 2009/46 EN
(54) UPOTREBA DERIVATA SULFONAMIDA SA BENZO-FUZIONISANIM HETEROCIKLOM ZA TRETMAN BOLA
USE OF BENZO-FUSED HETEROCYCLE SULFAMIDE DERIVATIVES FOR THE TREATMENT OF PAIN
(73) JANSSEN PHARMACEUTICA N.V., Turnhoutseweg 30, 2340 Beerse, BE
(72) SMITH-SWINTOSKY, Virginia L., 3163 Line Lexington Road, Hatfield, PA 19440, US; REITZ, Allen B., 109 Greenbriar Road, Lansdale, PA 19446, US
(74) JANKOVIĆ, D. Ivan i ost., Vlajkovićeva 28, 11000 Beograd, RS
(57) Jedinjenje formule (I) ili neka njegova farmaceutski prihvatljiva so za upotrebu u tretmanu bola, gde se R^1 i R^2 svaki nezavisno, se bira iz grupe koju čine vodonik i niži alkil;
R^4 se bira iz grupe koju čine vodonik i niži alkil; a je ceo broj od 1 do 2; se bira iz grupe koju čine: gde b predstavlja ceo broj od 0 do 4; i gde c predstavlja ceo broj od 0 do 2;
R^5 svaki nezavisno, se bira iz grupe koju čine halogen, niži alkil i nitro; pod uslovom da kada predstavlja da je tada a jednako 1, a pri tome, termin niži alkil, se odnosi na kompoziciju ugljeničnog lanca sa 1-4 atoma ugljenika.
Prijava sadrži još 10 zavisnih patentnih zahteva.

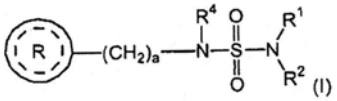

(I)



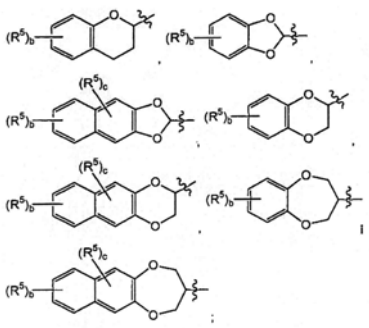

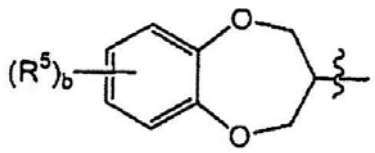

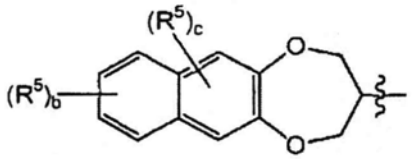

(51) ***A 61 K 31/353*** (2006.01) **(11) 51316**
A 61 P 25/14 (2006.01) **(13) B**
A 61 P 25/16 (2006.01)
(21) P-2002/0674 (22) 01.02.2001.
(43) 16.01.2006.
(30) EP 10.03.2000. 00104531.9
(86) WO 01.02.2001. PCT/EP01/01038
(87) WO 20.09.2001. WO 01/68063 A2

(54) NOVA UPOTREBA (R)-(-)-2-/5-(4-FLUOROFENIL)-3- PIRIDILMETILAMINOMETIL/-HROMANA I NJEGOVIH FIZIOLOŠKI PRIHVATLJIVIH SOLI

NOVEL USE OF (R)-(-)-2-/5-(4-FLUOROPHENYL)-3-PYRIDYLMETHYLAMINOMETHYL/-CHROMANE AND ITS PHYSIOLOGICALLY ACCEPTABLE SALTS

(73) MERCK PATENT GmbH, Frankfurter Strasse 250, D-64293 Darmstadt, DE
(72) BARTOSZYK Gerd, Kreuzstrasse 57, D-64331 Weiterstadt, DE; RUSS Hermann, Zerninstrasse 15b, D-64297 Darmstadt-Eberstadt, DE; SEYFRIED Christoph, Mathildensstrasse 6, D-64342 Seeheim-Jugenheim, DE; WEBER Frank, Friedrich-Ebert-Strasse 46, D-64839 Münster, DE
(74) MIHAILOVIĆ Vojislav, Hilendarska 5, 11000 Beograd, RS

(57) Upotreba (R)-(-)-2-[5-(4-fluorofenil)-3-piridilmetilaminometil]-hromana ili njegove fiziološki prihvatljive soli, za proizvodnju medikamenta za lečenje ekstrapiramidalnih poremećaja kretanja.
Prijava sadrži još 15 patentnih zahteva.

(51) ***A 61 K 31/40*** (2006.01) **(11) 51231**
A 61 P 35/00 (2006.01) **(13) B**
A 61 K 39/395 (2006.01)
(21) P-2010/0007 (22) 29.03.2006.
(30) EP 08.04.2005. 05102792
(86) WO 29.03.2006. PCT/EP2006/061153
(87) WO 19.10.2006. WO 2006/108763
(96) 29.03.2006. 06725409.4
(97) 11.11.2009. EP1868599B 2009/46 EN

(54) ANTITUMORSKA KOMBINACIJA KOJA SADRŽI DERIVATE SUBSTITUISANOG AKRILOIL DISTAMICINA I ANTITELA KOJA INHIBIRAJU FAKTORE RASTA ILI NJIHOVE RECEPTORE

ANTITUMOR COMBINATION COMPRISING SUBSTITUTED ACRYLOYL DISTAMYCIN DERIVATIVES AND ANTIBODIES INHIBITING GROWTH FACTORS OR THEIR RECEPTORS

(73) NERVIANO MEDICAL SCIENCES S.R.L., Viale Pasteur 10, 20014 Nerviano (MI), IT
(72) PESENTI, Enrico, Via Bellini, 1, I-20015 Parabiago, IT; CIOMEI, Marina, Mol Lorenteggio N.15/t05, I-20094 Corsico, IT; GERONI, Maria Christina, Via Correggio, 48, I-20149 Milan, IT
(74) SD PETOŠEVIĆ i dr. O.D., Vele Nigrinove 16a, 11000 Beograd, RS

(57) Kombinacija koja sadrži derivat akriloil distamicina formule (I) gde je:
R_1 atom broma ili hlora; R_2 grupa formule (II) gde je m ceo broj od 0 do 2; n ceo broj od 2 do 5; r jednako 0 ili 1; X i Y su, isto ili različito i nezavisno za svaki heterociklični prsten, atom azota ili CH grupa; G je fenilen, zasićen ili nezasićen heterociklični prstenovi sa 5 ili 6 članova, sa 1 do 3 heteroatoma izabranih između N, O ili S, ili je grupa formule (III) niže: gde je Q atom azota ili CH grupa, a W je atom kiseonika ili sumpora ili je grupa NR_3, gde je R_3 vodonik ili C_1-C_4 alkil;
B je izabran iz grupe koja se sastoji od gde je R_4 cijano, amino, hidroksi ili C_1-C_4 alkoksi; R_5, R_6, i R_7, isto ili različito, su vodonik ili C_1-C_4 alkil; i -antitelo koje inhibira faktor rasta ili njegov receptor.
Prijava sadrži još 10 patentnih zahteva.

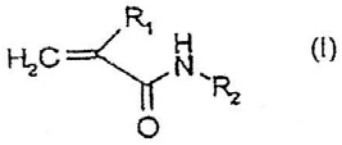

(I)

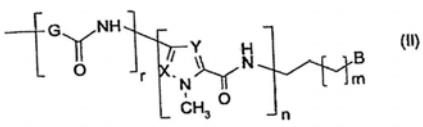

(II)

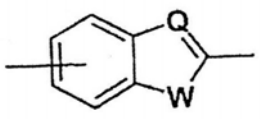

(III)

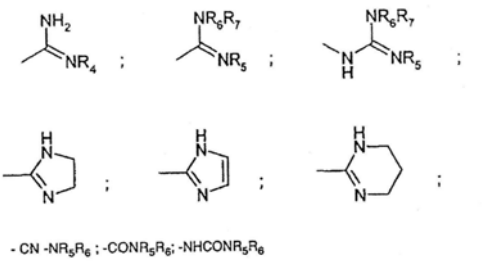

(51) ***A 61 K 31/416*** (2006.01) **(11) 51298**
C 07 D 401/12 (2006.01) **(13) B**
A 61 P 3/00 (2006.01)
C 07 D 231/54 (2006.01)
C 07 D 403/12 (2006.01)
A 61 P 25/00 (2006.01)
(21) P-2010/0185 (22) 22.09.2006.
(30) US 23.09.2005. 719884P
(86) WO 22.09.2006. PCT/US2006/037350
(87) WO 19.04.2007. WO 2007/044215
(96) 22.09.2006. 06804133.4
(97) 24.02.2010. EP1931335B 2010/08 EN

(54) MODULATORI HEKSAHIDRO-CIKLOOKTIL PIRAZOL KANABINOIDA

HEXAHYDRO CYCLOOCTYL PYRAZOLE CANNABINOID MODULATORS

(73) JANSSEN PHARMACEUTICA N.V., Turnhoutseweg 30, 2340 Beerse, BE
(72) LIOTTA, Fina, 342 Edgewood Avenue, Westfield, NJ 07090, US; MINGDE, Xia, 71 Willow Road, Belle Mead, NJ 08502, US; HUAJUN, Lu, 20 Jenna Drive, Bridgewater, NJ 08807, US; MENG, Pan, 155 Brandon Court, Neshanic Station, NJ 08853, US; WACHTER, Michael, P., 52 North Street, Bloomsburg, NJ 08804, US
(74) JANKOVIĆ, Ivan i ost., Vlajkovićeva 28, 11000 Beograd, RS, RS

(57 Jedinjenje koje ima strukturu prema formuli (I): ili njegova so, izomer ili polimorf, gde isprekidane linije između položaja 2-3 i položaja 3a-9a u formuli (I) predstavlju položaje za svaku od dve dvostruke veze prisutne kada je prisutan X_1R_1; isprekidane linije između položaja 3-3a i položaja 9a-l u formuli (I) predstavljaju položaje za svaku od dve dvostruke veze prisutne kada je prisutan X_2R_2; isprekidana linija između položaja 9 i X_4R_4 u formuli (I) predstavlja položaj za dvostruku vezu; X_1 je odsutan ili niži alkilen; X_2 je odsutan ili niži alkilen; gde je samo jedan od X_1R_1 i X_2R_2 prisutan; X_3 je odsutan, alkilen, alkiliden ili -NH-; kada je isprekidana linija između položaja 9 i X_4R_4 odsutna, X_4 je odsutan ili alkilen; kada je isprekidana linija između položaja 9 i X_4R_4 prisutna, X_4 je odsutan; X_5 je odsutan ili alkilen;
R_1 je odabran od vodonika, alkila (opciono supstituisanog u jednom ili više položaja sa halogenom, hidroksi ili alkoksi), arila, C_3-C_{12} cikloalkila ili heterociklila, gde je svaki od aril, C_3-C_{12} cikloalil ili heterociklil opciono supstituisan u jednom ili više položaja sa halogenom, aminosulfonil, nižim alkil-aminosulfonil, alkilom (opciono supstituisan u jednom ili više položaja sa halogenom, hidroksi ili nižim alkoksi), hidroksi ili alkoksi (opciono supstituisan u jednom ili više položaja sa halogenom ili hidroksi);
R_2 je izabran od vodonika, alkila (opciono supstituisan najednom ili više položaja sa halogenom, hidroksi ili nižim alkoksi), nižeg alkil-sulfonila, arila, C_3-C_{12} cikloalkila ili heterociklila, gde aril, C_3-C_{12} cikloalkil ili heterociklil je svaki opciono supstituisan u jednom ili više polоćaja sa halogenom, aminosulfonil, nižim alkil-aminosulfonilom, alkilom (opciono supstituisan na jednom ili više položaja sa halogenom, hidroksi ili nižim alkoksi), hidroksi ili alkoksi (opciono supstituisan u jednom ili više položaja sa halogenom ili hidroksi);
R_3 je $–C(O)-Z_1(R_6)$, $-SO_2-NR_7-Z_2(R_8)$ ili $–C(O)-NR_9-Z_3(R_{10})$; kada je isprekidana linija između položaja 9 i X_4R_4 odsutna, X_4 je odsutan ili je niži alkilen i R_4 je vodonik, hidroksi, niži alkil, niži alkoksi, halogen, aril, C_3-C_{12} cikloalkil ili heterociklil, gde aril, C_3-C_{12} cikloalkil ili heterocikli su svaki opciono supstituisani u jednom ili više položaja sa hidroksi, okso, niži alkil (opciono supstituisan u jednom ili više položaja sa halogenom, hidroksi ili nižim alkoksi), nižim alkoksi (opciono supstituisan u jednom ili više položaja sa halogenom ili hidroksi) ili halogenom; kada isprekidana linija između položaja 9 i X_4R_4 je prisutna, X_4 je odsutan i R_4 je CH-aril ili CH-heterociklil, gde je aril ili heterocikl svaki opciono supstituisan u jednom ili više položaja sa hidroksi, okso, niži alkil, niži alkoksi ili halogen; R_5 je odsutan, hidroksi, halogen, amino, aminoalkil, alkil (opciono supstituisan u jednom ili više položaja sa halogenom, hidroksi ili nižim alkoksi), alkoksi (opciono supstituisan u jednom ili više položaja sa halogenom ili hidroksi), karboksi, karbonilakoksi, karbamoil, karbamoilalkil, aril, ariloksi, arilalkoksi ili heterociklil;
R_6 je aril, C_{3-12} cikloalkil ili heterociklil, gde aril, C_3-C_{12} cikloalkil ili heterociklil su svaki opciono supstituisani sa jednim ili više hidroksi, okso, halogen, amino, aminoalkil, alkil (opciono supstituisan u jednom ili više položaja sa halogenom, hidroksi ili nižim alkoksi), alkoksi (opciono supstituisan u jednom ili više položaja sa halogenom ili hidroksi), karboksi, karbonilalkoksi, karbamoil, karbamoilalkil, aril, ariloksi, arilalkoksi ili heterociklil;
R_7 je vodnik ili niži alkil;
R_8 je aril, C_3-C_{12}cikloalkil ili heterociklil, gde aril, C_3-C_{12} cikloalkil ili heterociklil je svaki opciono supstituisan sa jednim ili više hidroksi, okso, halogen, amino, aminoalkil, alkil (opciono supstituisan sa jednim ili više položaja sa halogenom, hidroksi ili nižim alkoksi), alkoksi (opciono supstituisan u jednom ili više položaja sa halogenom ili hidroksi), karboksi, karbonilalkoksi, karbamoil, karbamoilalkil, aril, ariloksi, arilalkoksi ili heterociklil;
R_9 je vodonik ili niži alkil;
R_{10} je aril, C_3-C_{12} cikloalkil ili heterociklil, gde aril, C_3-C_{12} cikloalkil ili heterociklil je svaki opciono supstituisan sa jednim ili više hidroksi, okso, halogen, amino, aminoalkil, alkil (opciono supstituisan u jednom ili više položaja sa

halogenom, hidroksi ili nižim alkoksi), alkoksi (opciono supstituisan u jednom ili više položaja sa halogenom ili hidroksi), karboksi, karbonilakoksi, karbamoil, karbamoilalkil, aminosulfonil, niži alkil-aminosulfonil, aril, ariloksi, arilakoksi ili heterociklil; svaki od Z_1 i Z_2 je odsutan ili alkil; i Z_3 je odsutan, -NH-, -SO_2- ili alkil (gde je alkil opciono supstituisan u jednom ili više položaja sa halogenom, hidroksi, nižim alkil, nižim alkoksi, karboksi ili karbonilalkoksi). gde izraz 'niži alkil' označava alkil radikal do 4 ugljenikova atoma; gde izraz 'niži alkilen' označava alkilen vezujuću grupu do 4 ugljenikova atoma; gde izraz 'niži alkiliden' označava alkiliden grupu od 1 do 4 ugljenikova atoma; gde 'niži alkil' označava alkoksi do 4 ugljenikova atoma.
Prijava sadrži još 29 zavisnih patentnih zahteva.

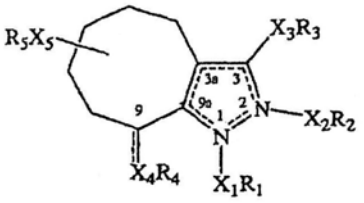

---

(51) ***A 61 K 31/435*** (2006.01) **(11) 51251**
A 61 K 9/08 (2006.01) **(13) B**
A 61 K 47/36 (2006.01)
A 61 P 1/08 (2006.01)
A 61 K 9/14 (2006.01)
(21) P-2010/0211 (22) 30.11.2004.
(30) GB 05.12.2003. 0328186
(86) WO 30.11.2004. PCT/GB2004/005043
(87) WO 23.06.2005. WO 2005/056008
(96) 30.11.2004. 04798713.6
(97) 17.03.2010. EP1696911B 2010/11 EN
(54) INTRANAZALNE KOMPOZICIJE
INTRANASAL COMPOSITIONS
(73) ARCHIMEDES DEVELOPMENT LIMITED,, Albert Einstein Centre, Nottingham Science & Technology Park, University Boulevard, Nottingham NG7 2TN, GB
(72) SMITH, Alan, West Pharmaceutical Services, Drug Delivery & Clinical Research Centre Ltd., University Boulevard, Nottingham NG7 2TN, GB; WATTS, Peter, James, West Pharmaceutical Services, Drug Delivery & Clinical Research Centre Ltd., University Boulevard, Nottingham NG7 2TN, GB; CASTILE, Jonathan, West Pharmaceutical Services, Drug Delivery & Clinical Research Centre Ltd., University Boulevard, Nottingham NG7 2TN, GB
(74) ШУБАРЕВИЋ, Зоран, Церска 84, 11000 Београд, RS
(57) Kompozicija za nazalno davanje koja se sastoji od granisetrona ili njegove faramceutski prihvatljive soli i hitosana, njegove soli, derivata ili soli njegovog i derivata.
Prijava sadrži još 20 patentnih zahteva.

---

(51) ***A 61 K 31/437*** (2006.01) **(11) 51233**
A 61 P 25/00 (2006.01) **(13) B**
C 07 D 471/04 (2006.01)
(21) P-2010/0116 (22) 19.07.2006.
(30) FR 22.07.2005. 0507804
(86) WO 19.07.2006. PCT/2006/001767
(87) WO 25.01.2007. WO 2007/010138
(96) 19.07.2006. 06778888.5
(97) 16.12.2009. EP1912644B 2009/51 FR
(54) DERIVATI N-(ARILALKIL)-1H-PIROLOPIRIDIN-2-KARBOKSAMIDA, NJIHOVO DOBIJANJE I UPOTREBA
N-(ARYLALKYL)-1H-PYRROLOPYRIDINE-2-CARBOXAMIDE DERIVATIVES, PREPARATION AND USE THEREOF
(73) SANOFI-AVENTIS, 174, Avenue de France, 75013 Paris, FR
(72) DUBOIS, Laurent, 132, avenue de la Résistance, F-92350 Le Plessis-Robinson , FR; EVANNO, Yannick, c/o Sanofi-Aventois, Département brevets, 174, Avenue de France, 75013 Paris, FR; MALANDA, André, 13, Hameau des Coudrayes, F-91140 Villejust, FR
(74) POPOVIĆ, Srđa i ost., Takovska 19, 11000 Beograd, RS
(57) Jedinjenje odgovarajuće formule (I) gde n je 0, 1, 2 ili 3; jezgro pirolopiridina je pirolo[3,2-b]piridin grupa, pirolo[3,2-c]piridin grupa, pirolo[2,3-cjpiridin grupa ili pirolo[2,3-b]piridin grupa; jezgro pirolopiridina je po izboru substituisano na ugljeniku u položaju 4, 5, 6 i/ili 7 jednim ili više supstituenata X, koji mogu biti isti ili različiti, odabrani od atom halogena i C_1-C_6-alkil, C_3-C_7-cikloalkil, C_3-C_7-cikloalkil-C_1-C_3-alkilen, C_1-C_6-fluoroalkil, C_1-C_6-alkoksil, C_1-$_{C6}$-fluoroalkoksil, cijano, $C(O)NR_1R_2$, nitro, NR_1R_2, C_1-C_6-thioalkil, -S(O)-C_1-C_6-alkil, -$S(O)_2$-C_1-C_6-alkil, $SO_2NR_1R_2$, NR_3COR_4, $NR_3SO_2R_5$ ili aril grupe, gde je aril po izboru supstituisan jednim ili više supstituenata odabranim od halogena i C_1-C_6-alkil, C_3-C_7-cikloalkil, C_3-C_7-cikloalkil-C_1-C_3-alkilen, C_1-C_6-fluoroalkil, C_1-C_6-alkoksil, C_1-C_6-fluoroalkoksil, nitro ili cijano grupe; Z_1, Z_2, Z_3, Z_4 i Z_5 su, nezavisno jedan od drugog, atom vodonika ili halogena ili C_1-C_6-alkil, C_3-C_7-cikloalkil, C_3-C_7-cikloalkil-C_1-C_3-alkilen, C_1-C_6-fluoroalkil, C_1-C_6-alkoksil, C_1-C_6-fluoroalkoksil, cijano, $C(O)NR_1R_2$, nitro, NR_1R_2, C_1-C_6-tioalkil, -S(O)-C_1-C_6-alkil, -$S(O)_2$-C_1-C_6-alkil, $SO_2NR_1R_2$, NR_3COR_4, $NR_3SO_2R_5$, aril-C_1-C_6-alkilen ili aril grupa, gde aril i aril-C_1-C_6-alkilen su po izboru substituisani jednim ili više supstituenata odabranim od halogena i C_1-C_6-alkil, C_3-C_7-cikloalkil, C_3-C_7-cikloalkil-C_1-C_3-alkilen, C_1-C_6-fluoroalkil, C_1-C_6-alkoksil, C_1-C_6-fluoroalkoksil, nitro ili cijano grupe;
R_1 i R_2 su, nezavisno jedan od drugog, atom vodonika ili C_1-C_6-alkil, C_3-C_7-cikloalkil, C_3-C_7-cikloalkil-C_1-C_3-alkilen, aril-C_1-C_6-alkilen ili aril grupa; ili R_1 i R_2 zajedno formiraju, sa atomom azota za koji su vezani, azetidin, pirolidin, piperidin, azepin, morfolin, tiomorfolin, piperazin, homopiperazin grupu, ova grupa je po izboru substituisana sa C_1-C_6-alkil, C_3-C_7-cikloalkil, C_3-C_7-cikloalkil-C_1-C_3-alkilen, aril-$_{C1}$-$_{C6}$-alkilen ili aril grupom;

R_3 i R_4 su, nezavisno jedan od drugog, atom vodonika ili C_1-C_6-alkil, aril-C_1-C_6-alkilen ili aril grupa;
R_5 jea C_1-C_6-alkil ili aril grupa;
W je kondenzovana biciklična grupa formule: vezana za atom aozta na položajima 1,2,3 ili 4; A predstavlja 5- do 7-člani heterocikl koji sadrži od jedan do tri heteroatoma odabrana od O, S i N; atom(i) ugljenika u A je (su) po izboru substituisan(i) jednom ili više grupa odabranih od atom vodonika i C_1-C_6-alkil, C_3-C_7-cikloalkil, C_3-C_7-cikloaikil-C_1-C_3-alkilen, $_{C1}$-$_{C6}$-fluoroalkil, aril, aril-C_1-C_6-alkilen, okso ili tio grupe; atom(i) azota u A je (su) po izboru substituisan(i) sa R_6 kada je azot susedan atomu ugljenika susptituisan sa okso grupom, ili sa R_7 u drugim slučajevima;
R_6 predstavjla atom vodonika ili C_1-C_6-alkil, C_3-C_7-cikloalkil, C_3-C_7-cikloalkil-C_1-C_3-alkilen, C_1-C_6-fluoroalkil, aril-C_1-C_6-alkilen ili aril grupu;
R_7 predstavlja atom vodonika ili C_1-C_6-alkil, C_3-C_7-cikloalkil, C_3-C_7-cikloalkil-C_1-C_3-alkilen, C_1-C_6-fluoroalkil, aril-C_1-C_6-alkilen, C_1-C_6-alkil-C(O)-, C_3-C_7-cikloalkil-C_1-C_3-alkilen-(CO)-, C_1-C_6-fluoroalkil-C(O)-, C_3-C_7-cikloalkil-C(O)-, aril-C(O)-, aril-C_1-C_6-alkilen-C(O)-, C_1-C_6- alkil-$S(O)_2$-, C_1-C_6-fluoroalkil-$S(O)_2$-, C_3-C_7-cikloalkil-$S(O)_2$-, C_3-C_7-cikloalkil-C_1-C_3-alkilen- $S(O)_2$-, aril-$S(O)_2$- ili aril-C_1-C_6-alkilen-$S(O)_2$- ili aril grupu; atom(i) sumpora u heterociklu A mogu da budu u oksidovanom obliku; atom(i) azota u heterociklu A mogu da budu u oksidovanom obliku; atom azota u položaju 4, 5, 6 ili 7 pirolopiridina može da bude u oksidovanom obliku; u obliku adicione soli baze ili kiseline, i takođe u obliku hidrata ili solvata.
Prijava sadrži još 13 zavisnih patentnih zahteva.

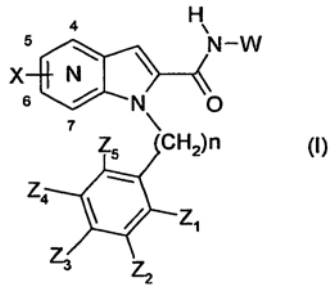

(I)

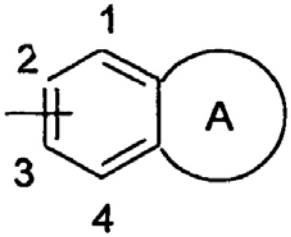

(51) ***A 61 K 31/4439*** (2006.01) **(11) 51302**
A 61 P 35/02 (2006.01) **(13) B**
A 61 P 9/00 (2006.01)
A 61 P 35/00 (2006.01)
A 61 P 35/04 (2006.01)
(21) P-2002/0227 (22) 26.09.2000.
(43) 31.12.2004.
(30) DE 28.09.1999. 19946301.8
(86) WO 26.09.2000. PCT/EP00/09390
(87) WO 05.04.2001. WO 01/22954

(54) DERIVATI INDOLIL-3-GLIOKSILNE KISELINE SA TERAPEUTSKI VREDNIM SVOJSTVIMA
INDOLYL-3-GLYOXYLIC ACID DERIVATIVES COMPRISING THERAPEUTICALLY VALUABLE PROPERTIES

(73) ZIOPHARM ONCOLOGY, INC., One First Avenue, Parris Building #34, Navy Yard Plaza, Boston, MA 02129, US
(72) ENGEL Jürgen, Erlenweg 3, 63755 Alzenau, DE; NICKEL Bernd, Alleestrasse 35, 64367 Mühltal, DE; KLENNER Thomas, Im Kannengiesser 4, 55218 Ingelheim, DE; BACHER Gerald, Sophienstrasse 7, 69115 Heidelberg, DE; PETERS Kirsten, Am Heckerpfad 3, 55128 Mainz, DE; EMIG Peter, Ludwig-Erhard-Strasse, 63486 Bruchköbel, DE; BRUYNEEL Eric, Groeningestraat 51, B 8530 Harelbeke, DE; KAMP Grünter, Rottendorffweg 45, 48149 Münster, DE; BECKERS Thomas, Passavanrstrasse 26, 60596 Frankfurt, DE
(74) PETOŠEVIĆ d.o.o., Vele Nigrinove 16a, 11000 Beograd, RS

(57) N-supstituisani indol-3-glioksilamidi formule I ili njihove fiziološki prihvatljive kisele adicione soli za upotrebu u lečenje tumora otpornih na lekove (I) gde radikali R, R_1, R_2, R_3, R_4, i Z imaju sledeća značenja:
R je vodonik R_1 je piri din sa strukturom formule II pri čemu je piridinski deo vezan za ugljenikov atom prstena u položaju 2, 3, ili 4 i opciono supstituisan sa supstituentima R_5 i R_6 gde R_5 i R_6 mogu biti isti ili različiti i odabrani od: (C_1-C_6)-alkila, (C_3-C_7)-cikloalkila, (C_1-C_6)-alkoksi, nitro, amino, hidroksil, halogen, trifluorometil, etoksikarbonilamino i karboksialkiloksi grupe gde alkil grupa može imati 1 -4 atoma;
R_2 je (C_1-C_6)-alkil grupa koja ima jedan ili više supstituenata, odabranih od halogena i fenila, koji je opciono supstituisan sa jednim ili više supstituenata odabranih od: halogena, (C_1-C_6)-a1kila, (C_3-C_7)-cikloalkila, karboksilne grupe, karboksilne grupe esterifikovane sa C_1-C_6-alkanolom, trifluorometil grupe, hidroksil grupe, metoksi grupe, etoksi grupe, benziloksi grupe; 2-hinolil grupe; ili 2-, 3- ili 4-piridil grupe, pri čemu 2-hinolil i 2-, 3-, ili 4-piridil grupe mogu obe, u svakom slučaju, biti mono- ili polisupstituisane halogenom, (C_1-C_4)-alkilnom grupom ili (C_1-C_4)-alkoksi;
R_3 i R_4 mogu biti isti ili različiti i nezavisno su odabrane od: hidrogena, (C_1-C_6)-alkila, (C_3-C_7)-cikloalkila, (C_1-C_6)-alkanoila, (C_1-C_6)-alkoksi, halogena, benziloksi, nitro grupe, amino grupe, (C_1-C_4)-mono ili dialkil-supstituisane amino grupe, (C_1-C_6) alkoksikarbonilamino grupe, i (C_1-C_6)-alkoksikarbonilamino-(C_1-C_6)-alkil grupe; i Z je O ili S.
Prijava sadrži još 10 patentnih zahteva.

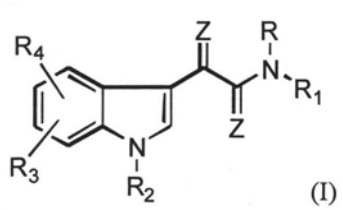

(I)

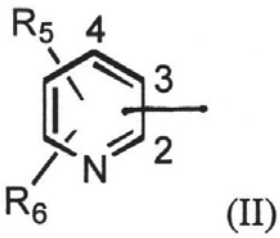

(II)

(51) ***A 61 K 31/505*** (2006.01) **(11) 51198**
(13) B
(21) P-2002/0342 (22) 09.11.2000.
(43) 10.06.2005.
(30) US 11.11.1999. 60/164, 907
US 30.03.2000. 60/193, 191
US 23.05.2000. 60/206, 420
(86) WO 09.11.2000. PCT/US00/31009
(87) WO 17.05.2001. WO 01/34574
(54) STABILNI POLIMORF N-(3-ETINILFENILAMINO)-6, 7-BIS(2- METOKSIETOKSI)-4-KVINAZOLINAMIN HIDROHLORIDA, POSTUPCI PROIZVODNJE I NJEGOVA FARMACEUTSKA UPOTREBA
STABLE POLYMORPH OF N-(3-ETHYNYLPHENYLAMINO)-6, 7-BIS(2- METHOXYETHONY)-4-QUINAZOLINAMINE HYDROCHLORIDE, METHODS OF PRODUCTION, AND PHARMACEUTICAL USES THEREOF
(73) OSI PHARMACEUTICALS, INC., 41, Pinelaw Road, Melville, NY 11747, US
(72) CONNELL, Richard D., 23 Jeremy Drive, East Lyme, CT 06333, US; MOYER, James D., 5 Jefferson Drive, East Lyme, CT 06333, US; MORIN, Michael J., 8 Goundry Drive, Waterford, CT 06385, US; KAJIJI, Shama M., 190 Mistuxet Avenue, Mystic, CT 06355, US; FOSTER, Barbara A., 31 Rossie Street, Mystic, CT 06355, US; FERRANTE, Karen J., 10 Adirondack Drive, East Greenwich, RI 02818, US; NORRIS, Timothy, 27 Friar Tuck Drive, Gales Ferry, CT 06335, US; RAGGON, Jeffrey, W., 754 Pendleton Drive, North Stonington, CT 06339, US; SILBERMAN, Sandra L., 10 Heather Lane, Randolph, NJ 07869, US
(74) RISTIĆ, Dragoslav i ost., Cara Lazara 7, 11000 Beograd, RS

(57) Farmaceutski preparat prilagođen za oralnu primenu u čvrstom stanju koji sadrži polimorfni kristalni oblik hidrohloridne soli N-(3-etinilfenil)-6, 7-bis(2-metoksietoksi)-4-kvinazolinamin, koji je označen kao polimorf B a koji pokazuje profil difrakcije X zraka na prahu koji ima karakteristične maksimume izražene u stepenima 2-teta na vrednostima 6, 26, 12, 48, 13, 39, 16, 96, 20, 20, 21, 10, 22, 98, 24, 46, 25, 14 i 26, 91, a koji ne sadrži polimorf A, te farmaceutski prihvatljiv nosilac.
Prijava sadrži još 24 patentna zahteva.

(51) ***A 61 K 31/505*** (2006.01) **(11) 51306**
C 07 D 309/10 (2006.01) **(13) B**
C 07 D 405/06 (2006.01)
C 07 D 309/30 (2006.01)
(21) P-2010/0217 (22) 23.03.2005.
(30) GB 26.03.2004. 0406757
(86) WO 23.03.2005. PCT/GB2005/001099
(87) WO 06.10.2005. WO 2005/092867
(96) 23.03.2005. 05731809.9
(97) 24.02.2010. EP1729775B 2010/08 EN
(54) POSTUPAK I INTERMEDIJERNA JEDINJENJA KORISNA ZA DOBIJANJE STATINA, NAROČITO ROSUVASTATINA
PROCESS AND INTERMEDIATE COMPUNDS USEFUL IN THE PREPARATION OF STATINS, PARTICULARLY ROSUVASTATIN
(73) BRADFORD PHARMA LIMITED, Douglas Bank House, Wigan Lane, Wigan, Lancashire WN1 2TB, GB
(72) MOODY, David, John, Wellbrae House, Wellbrae, Falkland, Fife KY15 7AY, GB; WIFFEN, Jonathan, William, 62 Springhill Manor, Magheralin, Craigavon, County Down BT67 0OB, GB
(74) JANKOVIĆ, D. Ivan i ost., Vlajkovićeva 28, 11000 Beograd, RS
(57) Postupak za dobijanje jedinjenja formule (7): gde R^1 predstavlja alkil grupu, kao stoje C_{1-6}alkil grupa, a poželjno izopropil grupu;
R^2 predstavlja aril grupu, poželjno 4-fluorofenil grupu;
R^3 predstavlja vodonik, zaštitnu grupu ili alkil grupu, kao što je C_{1-6} alkil grupa, a poželjno metil grupa; i
R^4 predstavlja vodonik, zaštitnu grupu ili SO_2R^5 grupu, gde je R^5 alkil grupa, kao što je C_{1-6} alkil grupa, a poželjno metil grupa, koji obuhvata :
a) hidroksilaciju jedinjenja formule (1): gde Y predstavlja halo grupu, poželjno Cl ili Br; P^1predstavlja vodonik ili zaštitnu gupu i W predstavlja-OP^2, gde P^2 predstavlja vodonik ili zaštitnu grupu, da bi se dobilo jedinjenje formule (2):
b) oksidaciju jedinjenja formule (2) da bi se dobilo jedinjenje formule (3):
c) kuplovanje jedinjenja formule (3) sa jedinjenjem formule (4): gde R^3 predstavlja zaštitnu grupu ili alkil grupu, kao što je C_{1-6} alki1 grupa, a poželjno metil grupa; R^4 predstavlja zaštitnu grupu ili SO_2R^5grupu, gde je R^5 alkil grupa, kao što je C_{1-6} alkil grupa, a poželjno metil grupa; i R^6 predstavlja $(PR^7R^8)^+X^-$ ili $P(=O)R^7R^8$ u

kojoj je X anjon i R^7 i R^8 su svaki nezavisno alkil, aril, alkoksi ili ariloksi grupa, a poželjno fenil grupa, da bi se dobilo jedinjenje formule (5) gde R^3 predstavlja zaštitnu grupu ili alkil grupu, kao što je C_{1-6} alkil grupa i poželjno metil grupa; i R^4 predstavlja zaštitnu grupu ili SO_2R^5 grupu, gde je R^5 alkil grupa, kao što je C_{1-6} alkil grupa, a poželjno metil grupa :

d) uklanjanje bilo koje P^2 zaštitne grupe i oksidacija jedinjenja formule (5) da bi se dobilo jedinjenje formule (6):

e) podvrgavanje jedinjenja formule (6) otvaranju prstena, uklanjanju bilo koje zaštitne grupe P^1 i opciono uklanjanje bilo kojih dodatnih zaštitnih grupa da bi se dobilo jedinjenje formule (7).

Prijava sadrži još 2 zavisna patentna zahteva.

(7)

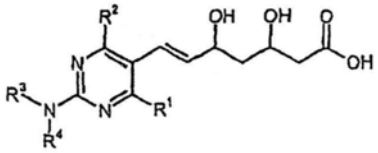

(1)

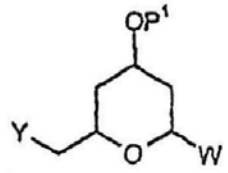

(2)

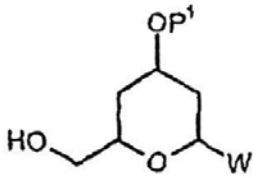

(3)

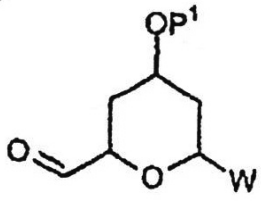

(4)

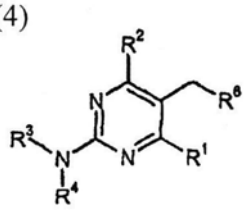

(5)

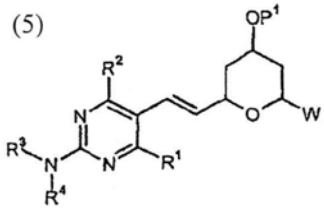

(6)

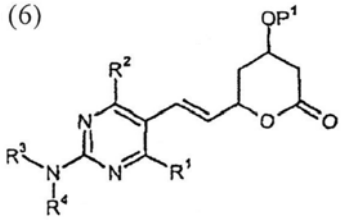

(51) ***A 61 K 31/519*** (2006.01) **(11) 51252**
A 61 P 17/02 (2006.01) **(13) B**
(21) P-2010/0163 (22) 31.05.2007.
(30) EP 01.06.2006. 06011432
EP 08.05.2007. 07107744
(86) WO 31.05.2007. PCT/EP2007/055367
(87) WO 06.12.2007. WO 2007/138103
(96) 31.05.2007. 07729768.7
(97) 17.02.2010. EP2035006B 2010/07 EN

(54) UPOTREBA ALOPURINOLA ZA LEČENJE PALMARNO-PLANTARNE ERITRODIZESTEZIJE

USE OF ALLOPURINOL FOR THE TREATMENT OF PALMAR PLANTAR ERYTHRODYSESTHESIA

(73) NOBERA PHARMA, S.L., Mar Rojo 6, 28760 Tres Cantos Madrid, ES
(72) RODEMER, Yolanda, Schlengen Weg 31, 6386 WilhemsHaven-Rüstersiel, DE
(74) VLAHOVIĆ, Slobodan, R. Dakića 35/32, 11070 Novi Beograd, RS

(57) Upotreba alopurinola ili njegove farmaceutski prihvatljive soli u proizvodnji leka za lečenje ili sprečavanje palmarno-plantarne eritrodizestezije izazvane hemioterapijom fluoropirimidinom.
Prijava sadrži još 12 zavisnih patentnih zahteva.

(51) ***A 61 K 31/58*** (2006.01) **(11) 51304**
A 61 K 9/16 (2006.01) **(13) B**
A 61 P 25/32 (2006.01)
A 61 P 25/00 (2006.01)
A 61 K 9/20 (2006.01)
A 61 K 9/50 (2006.01)
A 61 P 25/24 (2006.01)
(21) P-2010/0265 (22) 09.06.2006.
(30) US 09.06.2005. 688905P
(86) WO 09.06.2006. PCT/EP2006/005574
(87) WO 14.12.2006. WO 2006/131392
(96) 09.06.2006. 06754274.6
(97) 14.04.2010. EP1888080B 2010/15 EN
(54) FARMACEUTSKE KOMPOZICIJE NEUROAKTIVNOG STEROIDA I NJIHOVA UPOTREBA
PHARMACEUTICAL COMPOSITIONS OF A NEUROACTIVE STEROID AND USES THEREOF
(73) EURO-CELTIQUE S.A., 2, avenue Charles de Gaulle, 1653 Luxembourg , LU
(72) WOODWARD, Richard M., 2035 Welsh Valley Road, Phoenixville, PA 19460-4638, US
(74) JANKOVIĆ, D. Ivan i ost., Vlajkovićeva 28, 11000 Beograd, RS
(57) Farmaceutska kompozicija za upotrebu u tretmanu depresije, zavisnosti navike konzumiranja alkohola, predmenstrualne napetosti, predmenstrualnog sindroma ili predmenstrualnog disforičnog poremećaja, koja sadrži 3α-hidroksi-3β-metoksimetil-21-(1'-imidazolil)-5α-pregnan-20-on ili njegovu farmaceutski prihvatljivu so ili solvat, i jedan ili više farmaceutski prihvatljivih ekscipijenata, a pri tome ta kompozicija obezbeđuje ravnotežni sadržaj 3α-hidroksi-3β-metoksimetil-21-(1'-imidazolil)-5α-pregnan-20-опа u plazmi, u opsegu od 5 ng/mL do 500 ng/mL u trajanju od 12 h do 24 h posle ordiniranja.
Prijava sadrži još 5 zavisnih patentnih zahteva.

---

(51) ***A 61 K 31/675*** (2006.01) **(11) 51219**
C 07 F 9/564 (2006.01) **(13) B**
C 07 F 9/62 (2006.01)
C 07 D 455/02 (2006.01)
C 07 G 5/00 (2006.01)
(21) P-2004/0408 (22) 28.10.2002.
(43) 15.12.2006.
(30) CH 15.11.2001. 2001 2094/01
(86) WO 28.10.2002. PCT/EP02/12003
(87) WO 22.05.2003. WO 03/041721 A1
(54) POSTUPAK ZA REAGOVANJE ALKALOIDA I UPOTREBA PROIZVODA REAKCIJE ZA DOBIJANJE MEDIKAMENATA
PROCESS FOR REACTING ALKALOIDS AND USE OF THE REACTION PRODUCTS IN THE PREPARATION OF MEDICAMENTS
(73) NOWICKY, Wassyl, Margaretenstrasse 7, A-1040 Wien, AT
(72) NOWICKY, Wassyl, Margaretenstrasse 7, A-1040 Wien, AT
(74) MIKIJELJ, Rade i ost., Vlajkovićeva 28, 11000 Beograd, RS
(57) Postupak za reagovanje alkaloida, koji se sastoji od koraka: a) dobijanja proizvoda reakcije reagovanjem najmanje jednog alkaloida koji se bira između alkaloida koji su sadržani u Chelidonium majus L sa derivatom fosfora, u organskom rastvoru, na povišenoj temperaturi, naročito na temperaturi ključanja rastvarača, gde pomenuti derivat fosfora sadrži najmanje jednu aziridinsku grupu, i b) ispiranja reakcione smeše dobijene u koraku a), **naznačen time**, što se proizvod reakcije ispira vodom.
Prijava sadrži još 11 patentnih zahteva.

---

(51) ***A 61 K 35/14*** (2006.01) **(11) 51247**
A 61 P 37/00 (2006.01) **(13) B**
(21) P-2010/0012 (22) 02.02.2007.
(30) DE 03.02.2006. 102006005016
(86) WO 02.02.2007. PCT/FR2007/000903
(87) WO 16.08.2007. WO 2007/090569
(96) 02.02.2007. 07711428.8
(97) 21.10.2009. EP1984006B 2009/43 DE
(54) KONDICIONIRANA KOMPOZICIJA KRVI I POSTUPAK ZA NJENU PROIZVODNJU
CONDITIONED BLOOD COMPOSITION AND METHOD FOR ITS PRODUCTION
(73) ORTHOGEN AG, Graf-Adolf-Strasse 41, 40210 Düsseldorf, DE
(72) REINECKE, Julio, Kamerunstrasse 20, 50733 Köln, DE; WEHLING, Peter, Pigageallee 2a, 40597 Düsseldorf, DE
(74) POPOVIĆ, Srđa i ost., Takovska 19, 11000 Beograd, RS
(57) Postupak za proizvodnju jedne kondicionirane kompozicije krvi iz krvi, koji sadrži sledeće stupnjeve: a) inkubacija krvi, koja je uzeta iz jednog ljudskog ili životinjskog tela u jednom modifikovanom sudu sa unutrašnjom površinom pri temperaturi od 10 do 40 °C u cilju kondicioniranja krvi, pri čemu dolazi do indukovanja faktora; b) dobijanje jedne kondicionirane kompozicije krvi sa indukovanim faktorima u jednom modifikovanom sudu, pri čemu je sud tako modifikovan da pokazuje unutrašnju površinu od od 200 mm2 do 750 mm2 po 1 mL inkubirane krvi.
Prijava sadrži još 35 patentnih zahteva.

---

(51) ***A 61 K 38/18*** (2006.01) **(11) 51292**
A 61 K 9/08 (2006.01) **(13) B**
A 61 K 47/02 (2006.01)
A 61 K 47/18 (2006.01)
C 07 K 14/505 (2006.01)
(21) P-2002/0835 (22) 08.05.2001.
(43) 28.11.2005.
(30) EP 15.05.2000. 00110355.5
(86) WO 08.05.2001. PCT/EP01/05187
(87) WO 22.11.2001. WO 01/87329
(54) NOVA FARMACEUTSKA SMEŠA
NEW PHARMACEUTICAL COMPOSITION
(73) F. HOFFMANN-LA ROCHE AG, Grenzacherstrasse 124, CH-4070 Basle, CH
(72) PAPADIMITRIOU, Apollon, Bachstrasse 38a, D-83673 Bichl, DE

(74) POPOVIĆ, Slobodan i ost., Resavska 34, 11000 Beograd, RS
(57) Tečna farmaceutska smeša koja se sastoji od pegilovanog humanog eritropoetinskog proteina, višestruko naelektrisanog neorganskog anjona u farmaceutski prihvatljivom puferu koji je pogodan da održava pH rastvora u opsegu od 5, 5 do 7, 0 i opciono jednog ili više farmaceutski prihvatljivih ekscipijenata, koja tečna smeša je stabilna na sobnoj temperaturi, pri čemu je anjon sulfat anjon sa između 10 i 200 mmol/1 sulfata.
Prijava sadrži još 3 nezavisna i 42 zavisna patentna zahteva.

---

(51) ***A 61 K 39/00*** (2006.01) **(11) 51201**
A 61 P 31/04 (2006.01) **(13) B**
(21) P-2002/0374 (22) 23.11.2000.
(43) 10.06.2005.
(30) HU 25.11.1999. P9904408
(86) WO 23.11.2000. PCT/HU00/00122
(87) WO 31.05.2001. WO 01/37862
(54) VAKCINA KOJA OBUHVATA SOJEVE LACTOBACILLUS ZA LEČENJE UPALE PROSTATE I BENIGNE PROSTATNE HIPERPLAZIJE
A VACCINE COMPRISING LACTOBACILLI FOR TREATING PROSTATE INFLAMMATION AND BENIGN PROSTATE HYPERPLASIAS
(73) VAKCINA KFT, Rákóczi u. 64, H-3636 Sajógalgóc, HU
(72) VARGA, Gyula, Árpad, Műszerész út 6, H-3700 Kazincbarcika, HU; LÁZÁR, Erika, Ágnes, Sobieski J. st. 28, H-1096 Budapest, HU; BARTUS, József, Rákóczi st. 64, H-3636 Sajógalgóc, HU
(74) PETOŠEVIĆ, Dušan, Kozjačka 15, 11000 Beograd, RS
(57) Lactobacillus sojevi **naznačeni time**, što se dobijaju iz vakcina Gynevac®, Gynatren ® ili SoloTrichovac ® u inaktiviranom obliku i gde se nosači i/ ili ekscipijenti obično koriste za spravljanje vakcina za upotrebu u lečenju upale prostate i benigne prostatne hiperplazije u fazama I i II.
Prijava sadrži još 4 zavisna patentna zahteva.

---

(51) ***A 61 K 39/12*** (2006.01) **(11) 51288**
A 61 K 39/295 (2006.01) **(13) B**
A 01 N 63/00 (2006.01)
C 12 P 19/34 (2006.01)
C 12 N 15/64 (2006.01)
C 12 N 7/00 (2006.01)
C 12 N 7/04 (2006.01)
C 12 N 5/00 (2006.01)
C 12 N 15/00 (2006.01)
C 07 K 17/00 (2006.01)
(21) P-2004/0517 (22) 11.12.2002.
(43) 27.10.2006.
(30) US 12.12.2001. 60/340, 775
US 08.11.2002. 60/424, 840
US 09.12.2002. 10/314, 512
(86) WO 11.12.2002. PCT/US02/39646
(87) WO 19.06.2003. WO 03/049703
(54) HIMERNI INFEKTIVNI DNK KLONOVI, HIMERNI CIRKO VIRUSI SVINJE I NJIHOVA UPOTREBA
CHIMERIC INFECTIOUS DNA CLONES, CHIMERIC PORCINE CIRCOVIRUSES AND USES THEREOF
(73) VIRGINIA TECH INTELLECTUAL PROPERTIES, INC., 2200 Kraft Drive, Suite 1050, Blacksburg, VA 24060, US; IOWA STATE UNIVERSITY RESEARCH FOUNDATION, INC., 310 Lab of Mechanics, Ames, IA 50011-2131, US
(72) MENG, Xiang-Jin, 401 Craig Drive, Blacksburg, VA 24060, US; FENAUX, Martijn, 207B Arlington Road, Redwood City, CA 94062, US; HALBUR, Patrick G., 3211 Kingman Road, Ames, IA 50014, US
(74) MIKIJELJ, Rade i ost., Vlajkovićeva 28, 11000 Beograd, RS
(57) Infektivni himerni molekul nukleinske kiseline svinjskog cirkovirusa (SCV1-2), **naznačen time**, što poseduje molekul nukleinske kiseline koji kodira infektivni, nepatogeni SCV1 koji sadrži imunogeni otvoreni okvir čitanja 2 (open reading frame - ORF2) gena patogenog SCV2 na mestu ORF2 gena SCV1 molekula nukleinske kiseline.
Prijava sadrži još 22 patentnA zahteva.

---

(51) ***A 61 K 39/12*** (2006.01) **(11) 51250**
(13) B
(21) P-2010/0181 (22) 27.04.2007.
(30) US 28.04.2006. 796078 P
(86) WO 27.04.2007. PCT/US2007/010347
(87) WO 24.01.2008. WO 2008/010864
(96) 27.04.2007. 07835738.1
(97) 20.01.2010. EP2012822B 2010/03 EN
(54) MODIFIKOVANI HEKSON PROTEIN ADENOVIRUSA I NJEGOVA UPOTREBA
MODIFIED ADENOVIRUS HEXON PROTEIN AND USES THEREOF
(73) THE TRUSTEES OF THE UNIVERSITY OF PENNSYLVANIA, 3160 Chestnut Street, Suite 200, Philadelphia, PA 19104, US
(72) ROY, Soumitra, 240 Pugh Road, Wayne, PA 19087, US; WILSON, James, M., 1350 N. Avignon Drive, Gladwyne, PA 19035, US
(74) JANKOVIĆ, D. Ivan i ost., Vlajkovićeva 28, 11000 Beograd, RS
(57) Adenovirus koji ima kapsid koji obuhvata modifikovani adenovirusni protein hekson, pomenuti modifikovani adenovirusni protein hekson obuhvata deleciju bar u hipervarijabilnom regionu adenovirusnog proteina heksona koji je odabran od hipervarijabilnog regiona 1 i hipervarijabilnog regiona 4 i egzogenu amino kiselinsku sekvencu koja obuhvata imunogenu amino kiselinsku sekvencu koja je ubačena u pomenuti hipervarijabilni region 1 i/ili pomenuti hipervarijabilni region 4, pod uslovom da pomenuta egzogena amino kiselinska sekvenca je drugačija od adenovirusne sekvence.
Prijava sadrži još 21 patentni zahtev.

(51) ***A 61 K 39/155*** (2006.01) **(11) 51324**
(13) B
(21) P-2010/0240 (22) 14.04.2006.
(30) US 25.04.2005. 20050674583P
(86) WO 14.04.2006. PCT/US2006/014134
(87) WO 02.11.2006. WO 2006/115843
(96) 14.04.2006. 06750224.5
(97) 24.03.2010. EP1881845B 2010/12 EN
(54) VAKCINE PROTIV NIPAH VIRUSA
NIPAH VIRUS VACCINES
(73) MERIAL LTD., 3239 Satellite Blvd., Duluth, GA 30096, US
(72) AUDONNET, Jean, Christophe, Francis, 119, Rue de Crequi, F-69006 Lyon, FR
(74) ŽIVKO MIJATOVIĆ & PARTNERS, Takovska 58, 11000 Beograd, RS
(57) Ekspresioni ptičiji pox vektor, **naznačen time** što sadrži polinukleotid koji kodira glikoprotein Nipah virusa, gde je ptičiji pox ekspresioni vektor canarypox vektor.
Prijava sadrži još 9 zavisnih patentnih zahteva.

---

(51) ***A 61 K 39/395*** (2006.01) **(11) 51230**
(13) B
(21) P-2010/0041 (22) 04.11.2004.
(30) US 04.11.2003. 517337P
US 26.11.2003. 525579P
US 27.04.2004. 565710P
(86) WO 04.11.2004. PCT/US2004/037152
(87) WO 19.05.2005. WO 2005/044854
(96) 04.11.2004. 04810510.0
(97) 04.11.2009. 1682180B 2009/45 EN
(54) ANTAGONIST ANTI-CD40 MONOKLONALNA ANTITELA I METODE ZA NJIHOVU UPOTREBU
ANTAGONIST ANTI-CD40 MONOCLONAL ANTIBODIES AND METHODS FOR THEIR USE
(73) NOVARTIS VACCINES AND DIAGNOSTICS, INC., 4560 Horton Street, Emeryville, CA 94608, US
(72) LONG, Li, Novartis Vaccines and Diagnostics, P.O. Box 8097, Emeryville, CA 94662-8097, US; LUQMAN, Mohammad, Novartis Vaccines and Diagnostics, P.O. Box 8097, Emeryville, CA 94662-8097, US; YABANNAVAR, Asha, Novartis Vaccines and Diagnostics, P.O. Box 8097, Emeryville, CA 94662-8097, US; ZAROR, Isabel, Novartis Vaccines and Diagnostics, P.O. Box 8097, Emeryville, CA 94662-8097, US; CHEN, Bao-Lu, Novartis Vaccines and Diagnostics, P.O. Box 8097, Emeryville, CA 94662-8097, US; LU, Xiaofeng, Novartis Vaccines and Diagnostics, P.O.Box 8097, Emeryville, CA 94662-8097, US; LEE, Sang, Hoon, Novartis Vaccines and Diagnostics, P.O.Box 8097, Emeryville, CA 94662-8097, US; HURST, Deborah, Novartis Vaccines and Diagnostics, P.O.Box 8097, Emeryville, CA 94662-8097, US
(74) JANKOVIĆ, D. Ivan i ost., Vlajkovićeva 28, 11000 Beograd, RS
(57) Humano monoklonalno antitelo koje je sposobno da se specifično veže za humani CD40 antigen koji je eksprimiran na površini humanih CD-eksprimirajućih ćelija, pomenuto monoklonalno antitelo je bez značajne agonističke aktivnosti, pri čemu, pomenuto monoklonalno antitelo se vezuje za CD40 antigen koji je ekprimiran na površini pomenute ćelije, rast ili diferencijacija pomenute ćelije je inhibirana, gde je pomenuto antitelo odabrano iz grupe koja se sastoji od:
a) monoklonalnog antitela koje se vezuje za epitop koji je sposoban da veže monoklonalno antitelo CHIR-5.9 dobijeno iz hibridoma ćelijske linije deponovane u okviru ATCC kao Patent Deposit No. PTA-5542 ili monoklonalno antitelo CHIR-12.12 dobijeno iz hibridoma ćelijske linije deponovane u okviru ATCC kao Patent Deposit No. PTA-5543;
b) monoklonalnog antitela koje se vezuje za epitop koji obuhvata ostatke 82-87 iz humane CD40 sekvence prikazane u SEQ ID N0:10 ili SEQ ID NO: 12;
c) monoklonalnog antitela koje se vezuje za epitop koji obuhvata ostatke 82-89 iz humane CD40 sekvence prikazane u SEQ ID N0:10 ili SEQ ID NO: 12; i
d) monoklonalnog antitela koje kompetira sa monoklonalnim antitelom CHIR-5.9 dobijenog iz hibridoma ćelijske linije deponovane u okviru ATCC kao Patent Deposit No. PTA-5543 ili monoklonalnog antitela CHIR-12.12 dobijenog iz hibridoma ćelijske linije deponovane u okviru ATCC kao Patent Deposit No. PTA-5543 u eseju kompetitivnog vezivanja.
Prijava sadrži još 33 patentna zahteva.

---

(51) ***A 61 K 39/39*** (2006.01) **(11) 51214**
(13) B
(21) P-2010/0022 (22) 06.11.2007.
(30) GB 08.11.2006. 0622282
(86) WO 06.11.2007. PCT/IB2007/004229
(87) WO 15.05.2008. WO 2008/056263
(96) 06.11.2007. 07859275.5
(97) 28.10.2009. EP2029170B 2009/44 EN
(54) POSTUPCI ZA KONTROLU KVALITETA EMULZIJA ULJA U VODI KOJE SADRŽE SKVALEN
QUALITY CONTROL METHODS FOR OIL-IN-WATER EMULSIONS CONTAINING SQUALENE
(73) NOVARTIS AG, Lichtstrasse 35, 4056 Basel, CH
(72) KLEIN, Norbert, Novartis Behring Emil-von-Behring-Strasse 76, 035041 Marburg, DE
(74) JANKOVIĆ, D. Ivan i ost., Vlajkovićeva 28, 11000 Beograd, RS
(57) Postupak za proizvodnju emulzije ulja u vodi kao adjuvanta, koji se sastoji od koraka: (i) pripremanja submikronske emulzije ulja u vodi, korišćenjem poznatih količina nekog vodenog nosača, nekog surfaktanta i skvalena; (ii) podvrgavanja ove emulzije sterilizaciji filtriranjem da se dobije sterilizovana emulzija; (iii) merenja sadržaja skvalena u sterilizovanoj emulziji; i (iv) poređenja izmerenog sadržaja skvalena u koraku (iii) sa poznatim sadržajem skvalena iz koraka (i); gde korak (iv) poređenja otkriva da ako je sadržaj skvalena signifikantno promenjen između koraka (i) i (iii), da se taj adjuvant odbacuje.
Prijava sadrži još 29 zavisnih patentnih zahteva.

(51) ***A 61 K 45/00*** (2006.01) **(11) 51206**
A 61 P 11/00 (2006.01) **(13) B**
A 61 P 11/08 (2006.01)
A 61 K 31/573 (2006.01)
A 61 K 31/439 (2006.01)
A 61 P 11/06 (2006.01)
A 61 K 31/58 (2006.01)
(21) P-2010/0104 (22) 31.05.2005.
(30) ES 31.05.2004. 200401312
EP 24.02.2005. 2005/001969
GB 25.02.2005. 2005/000740
GB 25.02.2005. 2005/000722
(96) 31.05.2005. 07023760.7
(97) 13.01.2010. EP1905451B 2010/02 EN

(54) KOMBINACIJE KOJE SADRŽE ANTIMUSKARINSKA SREDSTVA I KORTIKOSTEROIDE

COMBINATIONS COMPRISING ANTIMUSCARINIC AGENTS AND CORTICOSTEROIDS

(73) ALMIRALL, S.A., Ronda General Mitre 151, 08022 Barcelona, ES
(72) GRAS ESCARDO, Jordi, c/ Roger de Flor 3, Atico E-08018 Barcelona, ES; LIENAS Calvo, Jesus,, Ganduxer 39, 502a, 08021 Barcelona, ES; RYDER, Hamish, Pasaje Barnadas, 18 E-08190 La Floresta, Sant Cugat del Vallés, Barcelona, ES; ORVIZ DIAZ, Pio, Avda. Piscina 37, E-08198 Sant Cugat del Vallés, Barcelona, ES
(74) SD PETOŠEVIĆ i dr. O.D., Vele Nigrinove 16a, 11000 Beograd, RS

(57) Kombinacija koja sadrži (a) kortikosteroid i (b) antagonist M3 muskarinskih receptora, koji je (3R)-1-fenetil-3-(9H-ksanten-9-karboniloksi)-1-azoniabiciklo [2.2.2]oktan u obliku soli koja ima anjon X, koji je farmaceutski prihvatljiv anjon mono ili polivalentne kiseline.
Prijava sadrži još 18 zavisnih patentnih zahteva.

---

(51) ***A 61 K 47/48*** (2006.01) **(11) 51273**
A 61 K 39/385 (2006.01) **(13) B**
(21) P-2001/0396 (22) 01.12.1999.
(43) 31.10.2003.
(30) US 01.12.1998. 09/201, 800
(86) WO 01.12.1999. PCT/US99/28272
(87) WO 08.06.2000. WO 00/32239

(54) KONJUGATI NOSAČ-HAPTEN ZA TRETMAN I PREVENCIJU ZAVISNOSTI OD NIKOTINA

HAPTEN-CARRIER CONJUGATES FOR TREATING AND PREVENTING NICOTINE ADDICTION

(73) NABI BIOPHARMACEUTICALS, 12280 Wilkins Avenue, Rockville, MD 20852, US
(72) ENNIFAR, Sofiane, 2210 Bear Valley Terrace, Silver Spring, MD 20906, US; FATTOM, Ali Ibrahim, 1710 Lorre Drive, Rockville, MD 20852, US; NASO, Robert B., 8630 Lochaven Drive, Gaithersburg, MD 20882, US
(74) MIKIJELJ, Rade i ost., Vlajkovićeva 28, 11000 Beograd, RS

(57) Konjugat hapten-nosač sledeće formule: **naznačen time**, što su m 1 do 2500, n je 0 do 12, y je 1 do 12, X se bira iz grupe koju čine NH-CO, CO-NH, CO-NH-NH, NH-NH-CO, NH-CO-NH, CO-NH-NH-CO i S-S;Y se bira iz grupe koju čine NH-CO, CO-NH, CO-NH-NH, NH-NH-CO, NH-CO-NH, CO-NH-NH-CO i S-S, i -(CH2)n-X-(CH2)y-Y- ostatak je vezan u 3', 4' ili 5' položaju nikotina.
Prijava sadrži još 8 nezavisnih i 17 zavisnih patentnih zahteva.

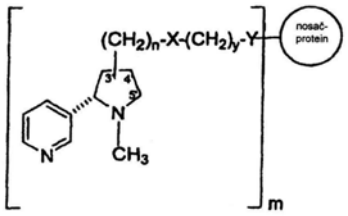

---

(51) ***A 61 K 51/04*** (2006.01) **(11) 51254**
A 61 P 35/00 (2006.01) **(13) B**
C 07 D 417/14 (2006.01)
A 61 K 47/48 (2006.01)
C 07 D 495/04 (2006.01)
(21) P-2010/0031 (22) 18.09.2006.
(30) EP 27.09.2005. 20050021034
(86) WO 18.09.2006. PCT/EP2006/066440
(87) WO 12.04.2007. WO 2007/039437
(96) 18.09.2006. 06793583.3
(97) 11.11.2009. EP1928508B 2009/46 EN

(54) DERIVATI DIAMINO BIOTINA I NJIHOVI KONJUGATI SA MAKROCIKLIČNIM HELATIRAJUĆIM SREDSTVIMA

BIOTIN DIAMINODERIVATIVES AND THEIR CONJUGATES WITH MACROCYCLIC CHELATING

(73) SIGMA-TAU INDUSTRIE FARMACEUTICHE RIUNITE S.p.A., Viale Shakespeare 47, I-00144 Roma, IT
(72) CARMINATI, Paolo, Via Agnello, 19, I-20121 Milan, IT; GINANNESCHI, Mauro, Via Giuseppe Meoni, 50, I-59100 Prato (PO), IT; PAGANELLI, Giovanni, Galleria Isei, 2, I-47023 Forlì-cesena (FC), IT; CHINOL, Marco, Via dei Fontanili, 39, I-20141 Milan, IT
(74) ŽIVKO MIJATOVIĆ AND PARTNERS, Takovska 58, 11000 Beograd, RS

(57) Jedinjenje formule (I): **naznačeno time** što:
A je CH_2 ili CO; B je H, CHO ili COOH; uz uslov da: kada je A jednako CH_2, Q je -$(CH_2)_n$- grupa, u kojoj je n ceo broj od 4 do 12, u kom slučaju je R odsutan; kada je A jednako CO, Q je izabran iz grupe koju čine -$(CH_2)_a$-CH(R-)-$(CH_2)_b$-, gde su a i b, nezavisno, celi brojevi od 0 do n-1 i R je definisan kao u daljem tekstu;
W je C_1-C_{12} alkilen ili C_2-C_{12} alkenilen linearni lanac ili funkcionalizovani polietilen glikol; ili C_6-C_{10} aromatični ostatak; ili glikofuranozni ostatak; ili W, sam ili zajedno sa atomom azota koji nosi -$(CH_2)_c$-NHR' i -$(CH_2)_d$-NHR" lance, je heterociklična grupa sa 5 ili 6 članova

koji sadže jedan ili više heteroatoma izabranih od O, N, S; kada je W aromatični ostatak, heterociklična grupa ili šećerna grupa, atom azota koji nosi -$(CH_2)_c$-NHR' i -$(CH_2)_d$-NHR" lance je izborno odsutan i -$(CH_2)_c$-NHR' i -$(CH_2)_d$-NHR" lanci su direktno i nezavisno vezani za atome ugljenika ili azota aromatičnih i heterocikličnih prstenova ili za atome kiseonika glikofuranoznog ostatka; c i d nezavisno su celi brojevi od 3 do 10;
R' i R" su, nezavisno, -Λ, gde je - Λ makrociklus formule (II): gde su Y isti ili različiti i izabrani su iz grupe koju čine vodonik, linearni ili granati C_1-C_4alkil, -$(CH_2)_m$-COOH, gde je m ceo broj od 1 do 3; X je vodonik, ili -CH_2-U grupa, gde je U izabran iz grupe koju čine metil, etil, p-aminofenil, ili X je -$(CHJ)_o$-Z grupa, gde jeo ceo broj od 1 do 5, J je vodonik, metil ili etil, Z je heterociklična grupa sa 5 ili 6 članova koja sadrži jedan ili više heteroatoma izabranih od O, N-R_1, R_1 je atom vodonika ili linearna ili granata C_1-C_4 alkil grupa, i S; ili Z je izabran od -NH_2, -NH-C(=NH-)-NH_2, ili -S-R_2 gde je R_2 linearna ili granata C_1-C_4 alkil grupa; p je ceo broj 2 ili 3; R je izabran iz grupe koju čine linearni ili granati C_1-C_4 alkil, cikloalkil, heterociklus ili -$(CH_2)_q$-T, gde je T izabran iz grupe koju čine S-CH_3, -OH ili -COOH, i q je O, 1 ili 2.
Prijava sadrži još 10 patentnih zahteva.

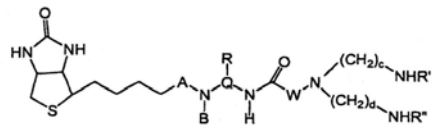

(I)

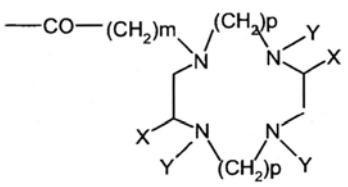

(II)

---

(51) ***B 01 J 20/04*** (2006.01) **(11) 51239**
C 09 C 1/02 (2006.01) **(13) B**
C 02 F 1/28 (2006.01)
C 02 F 101/30 (2006.01)
(21) P-2010/0188 (22) 21.03.2007.
(96) 21.03.2007. 07005855.7
(97) 03.03.2010. 1974807B 2010/09 EN
(54) POSTUPAK UKLANJANJA JEDINJENJA ENDOKRINOG RASPADANJA
PROCESS FOR THE REMOVAL OF ENDOCRINE DISRUPTING COMPOUNDS
(73) OMYA DEVELOPMENT AG, Baslerstrasse 42, 4665 Oftringen, CH
(72) GANE, Patrick, A.C., Studenweg 8, CH-4852 Rothrist, CH; SCHÖLKOPF, Joachim, Buechbühlstrasse 3, CH-8956 Killwangen, CH; GANTENBEIN, Daniel, Hauptstrasse 39, CH-4145 Gempen, CH; GERARD, Daniel, E., Riehenstrasse 90, CH-4058 Basel, CH
(74) JANKOVIĆ, D. Ivan i ost., Vlajkovićeva 28, 11000 Beograd, RS
(57) Postupak za uklanjanje jedinjenja endokrine razgradnje (JER) iz nekog vodenog medijuma, pri čemu se po površini izreagovali prirodni kalcijum-karbonat ili suspenzija u vodi koja sadrži po površini izreagovali kalcijum-karbonat, a ima pH veće od 6, 0, mereno na 20°C, dovodi u kontakt sa medijumom koji sadrži JER, a pri tome je ovaj po površini izreagovali kalcijum-karbonat proizvod reakcije prirodnog kalcijum-karbonata i ugljen-dioksida i jedne i više kiselina, a pri tome se ovaj ugljen-dioksid formira in situ tretmanom sa kiselinom i/ili se dovodi iz nekog spoljašnjeg izvora.
Prijava sadrži još 22 patentna zahteva.

---

(51) ***B 05 B 11/00*** (2006.01) **(11) 51295**
A 61 M 15/00 (2006.01) **(13) B**
(21) P-2005/0965 (22) 23.06.2004.
(43) 15.11.2007.
(30) DE 30.06.2003. 10330370.7
EP 04.12.2003. 03027927.7
(86) WO 23.06.2004. PCT/EP2004/006768
(87) WO 06.01.2005. WO 2005/000476
(54) MIKROSTRUKTURISANA MLAZNICA VISOKOG PRITISKA SA INTEGRISANOM FILTERSKOM FUNKCIJOM
MICROSTRUCTURED HIGH PRESSURE NOZZLE WITH AN IN-BUILT FILTER FUNCTION
(73) BOEHRINGER INGELHEIM INTERNATIONAL GmbH, Binger Strasse 173, 55216 Ingelheim, DE
(72) EICHER, Joachim, Gustav-Korthen-Allee 24, 44227 Dortmund, DE; GESER, Johannes, Vorderer Boehl 23, 55218 Ingelheim, DE; HAUSMANN, Matthias, Schwerter Str. 306, 44287 Dortmund, DE; REINECKE, Holger, Seepenweg 3, 44229 Dortmund, DE
(74) PLAVŠA, Drago i ost., Strumička 51, 11050 Beograd, RS
(57) Mikrostrukturisana mlaznica sa filterom, ulazom za nefiltrirani fluid i izlazom za isfiltrirani fluid, pri čemu ova mlaznica sadrži: jednu u suštini ravnu osnovnu ploču (1) ijednu prekrivnu ploču koja se može pričvrstiti za nju; glavni filter koji je izveden kao primarna struktura, sa više ispusta (7) koji su raspoređeni jedni pored drugih u nizovima (3), predstavljaju integralne komponente osnovne ploče (1) i pružaju se sa nje, pri čemu su ispusti (7) međusobno razdvojeni kanalima (8) koji formiraju putanju za fluid kroz mlaznicu od njenog ulaza do izlaza, dok prekrivna ploča, kada je pričvršćena za osnovnu ploču, pokriva ispuste (7) i kanale (8); i sabirnu komoru (50a) za filtrat koja je smeštena iza glavnog filtera u smeru strujanja, **naznačena time**, što je u sabirnoj komori (50a) za filtrat izvedena sekundarna struktura

(50) koja sadrži veći broj integrisanih elemenata (51) koji se pružaju sa osnovne ploče (1) i/ili prekrivne ploče i imaju prečnik od 0, 005 mm do 0,02 mm.
Prijava sadrži još 14 zavisnih patentnih zahteva.

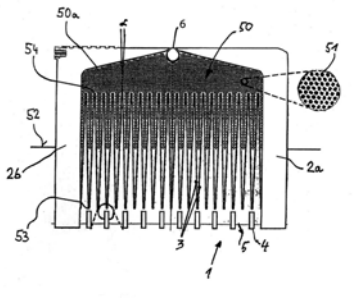

---

(51) ***B 23 D 79/00*** (2006.01) **(11) 51284**
(13) B
(21) P-2010/0136 (22) 17.10.2005.
(30) IT 18.02.2005. MI20050251
(96) 17.10.2005. 05022567.1
(97) 13.02.2010. EP1693137B 2010/02 EN
(54) MAŠINA ZA GRUBO BRUŠENJE TERMIČKIM POSTUPKOM
THERMAL DEBURRING MACHINE
(73) SGM S.R.L., Via Stucchi 66/4, 20052 Monza MI, IT
(72) LA GALA, Francesco, Via Montesordo 1, 22072 Cermenate (CO), IT
(74) ŽIVKO MIJATOVIĆ & PARTNERS, Takovska 58, 11000 Beograd, RS
(57) Mašina za grubo brušenje termičkim postupkom (1) koja se sastoji iz najmanje jedne prese (2) u kojoj je postavljena brusna komora (3) sa radnim komadima spremnim za brušenje, pri čemu je brusna komora (3) pokretna i može se, za potrebe pražnjenja već izbrušenih radnih komada i punjenje radnih komada spemnih za brušenje izvaditi iz prese (2); pri tome, brusna komora (3), koja se nalazi u sklopu mašine (1), odlikuje se horizontalnom osom simetrije i u presu (2) se postavlja u horizontalnom položaju.
Prijava sadrži još 17 patentnih zahteva.

---

(51) ***B 29 C 63/32*** (2006.01) **(11) 51277**
B 29 C 53/78 (2006.01) **(13) B**
F 16 L 9/16 (2006.01)
(21) P-2004/0929 (22) 17.04.2003.
(43) 16.01.2006.
(30) AU 22.04.2002. PS 1824
(86) WO 17.04.2003. PCT/AU03/00461
(87) WO 30.10.2003. WO 03/089226 A1
(54) KOMPOZITNA TRAKA KOJA MOŽE DA SE NAMOTA DA OBLIKUJE SPIRALNU CEV, SPIRALNA CEV I POSTUPAK ZA NJENO DOBIJANJE
COMPOSITE WINDABLE TO FORM A HELICAL PIPE, HELICAL PIPE AND METHOD THEREOF
(73) RIB LOC AUSTRALIA PTY.LTD., 587 Grand Junction Road, Gepps Cross, S.A.5094, AU
(72) BATEMAN, Ian, Roger, 6 Charlson Rise, Happy Valley, S.A. 5159, AU; UYSAL, Gulcay, 13 Renown Avenue, Seacliff Park, S.A. 5049, AU
(74) GRAOVAC, Zoran, Mirijevski venac 4, 11160 Beograd, RS
(57) Kompozitna traka koja može da se namota da oblikuje spiralnu cev za transport fluida, gde kompozitna traka (10) uključuje: izduženu plastičnu traku (11) koja ima osnovni deo (12) koja ima jednu donju stranu koja predstavlja unutrašnju stranu i jednu gornju stranu koja predstavlja spoljnu stranu; i najmanje jedan rebrasti deo (20) koji se prostire po dužini i uzdiže sa spoljne strane osnovnog dela (12) kompozitne trake (10), **naznačena time** što sadrži: izduženu armirajuću traku (30) koja se prostire po dužini i oslanja bočno na rebrasti deo (20), gde armirajuća traka (30) ima visinu merenu u pravcu ortogonalnom prema osnovnom delu (12) i debljinu merenu u pravcu paralelnom prema osnovnom delu (12), gde je armirajuća traka (30) orijentisana suštinski normalno prema osnovnom delu (12) i gde armirajuća traka (30) ima odnos visine prema debljini najmanje tri prema jedan, a unutrašnja strana oblikuje neprekidnu površinu ispod armirajuće trake (30), pri čemu kada je namotana u spiralnu cev, armirajuća traka (30) ojačava cev protiv dejstava radijalnih udarnih opterećenja i unutrašnja strana odvaja armirajuću traku (30) od fluida unutar cevi.
Prijava sadrži još 2 nezavisna i 19 zavisnih patentnih zahteva.

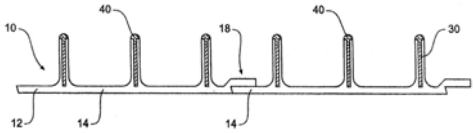

---

(51) ***B 29 C 65/48*** (2006.01) **(11) 51286**
B 29 L 24/00 (2006.01) **(13) B**
B 22 D 17/00 (2006.01)
B 22 D 18/00 (2006.01)
(21) P-2005/0968 (22) 28.12.2005.
(43) 04.04.2008.
(30) YU 28.12.2005. P-2005/0968
(54) POSTUPAK PROIZVODNJE OJAČANE KADE I KADA PROIZVEDENA OVIM POSTUPKOM
REINFORCED BATH-TUB MANUFACTURING PROCESS AND BATH-TUB MANUFACTURED THEREBY
(73) BOŽIĆ, Bogoljub, Ćirila i Metodija 11, 15000 Šabac, RS
(72) BOŽIĆ, Bogoljub, Ćirila i Metodija 11, 15000 Šabac, RS
(74) VLAHOVIĆ, Slobodan, Radoja Dakića 35/32, 11070 Novi Beograd, RS

(57) Postupak proizvodnje ojačane kade (4), **naznačen time** što sadrži sledeće korake:
• izrada jedne ili više potkošuljica (2) od istog materijala od koga je izrađena košuljica (1) kade i to postupkom vakuumiranja ili brizganja plastičnih materijala, pri čemu osnovni oblik potkošuljice (2) prati oblik košuljice (1) kade, s tim što je potkošuljica (2) sa svoje cele spoljašnje strane profilisana u vidu pravilno raspoređenih mnogougaonih ispupčenja (5), što podseća na izgled pčelinjeg saća, mehanička obrada ivica i bušenje otvora,
• sakupljanje otpadnog materijala koji se dobija prilikom obrade ivica i bušenja otvora, kojem se dodaje rastvarač na bazi benzola da bi se dobio lepak koji se koristi za povezivanje košuljice (1) kade sa potkošuljicom (2), premazivanje unutrašnje površine potkošuljice (2) tankim slojem (3) lepka, postavljanje košuljice (1) kade u potkošuljicu (2), proces vezivanja potkošuljice (2) i košuljice (1) kade koji se odvija tako što spoljni deo košuljice (1) kade dodiruje unutrašnju površinu potkošuljice (2) premazanu slojem (3) lepka. mehanička obrada ivica i otvora ovako dobijene kade (4).
Prijava sadrži još 1 nezavisan patentni zahtev.

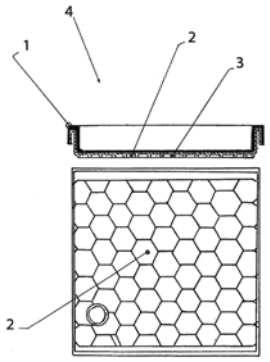

(51) ***B 30 B 9/16*** (2006.01) **(11) 51312**
B 30 B 9/12 (2006.01) **(13) B**
B 01 D 29/82 (2006.01)
(21) P-2005/0354 (22) 12.09.2003.
(43) 04.04.2008.
(30) IB 12.09.2003. IT2003/000547
(86) WO 12.09.2003. PCT/IT2003/000547
(87) WO 24.03.2005. WO 2005/025847
(54) ZAVOJNA PRESA ZA CEĐENJE VLAKNASTIH MATERIJALA
SCREW PRESS FOR SQUEEZING OUT FIBROUS MATERIAL
(73) NEW PRESSING TECHNOLOGY DI BABBINI MARIA TERESA E.C.S.R.L., 6/A Via P. Artusi, I-47034 Forlimpopoli (Forli Cesena), IT
(72) BABBINI, Lionello Morando, 1, Via Aldo Moro, I-47010 Galeata (Forli Cesena), IT
(74) PLAVŠA, Drago i ost., Strumička 51, 11050 Beograd, RS

(57) Zavojna presa (1) za ceđenje vlaknastih materijala posebno pulpe šećerne repe, koja se sastoji od:
- para susednih vratila (20, 30) koja rotiraju u suprotnim smerovima i čije ose (X-X, X'-X') su postavljene međusobno paralelno, pri čemu pomenuta vratila (20, 30) imaju sa svoje spoljašnje strane kutijastu spiralnu strukturu (21, 31), a svaka spiralna struktura (21, 31) je obmotana u suprotnom smeru od spiralne strukture (31, 21) na drugom vratilu;
- kaveza (4) za filtriranje sa perforiranim zidovima koji precizno obuhvata pomenutu spiralnu strukturu (21, 31), pri čemu se na kavezu (4) za filtriranje sa jedne strane nalazi levkasti deo (10) za punjenje prese (1) vlaknastim materijalom, a sa druge strane otvor (11) za pražnjenje za izbacivanje isceđenog materijala iz prese;
- sabirnog korita (12) postavljenog spolja u odnosu na pomenuti kavez (4) za filtriranje za prikupljanje tečne komponente iz ceđenog vlaknastog materijala, **naznačena time** što se svaka kutijasta spiralna struktura (21, 31) sastoji od zavojnice (22, 32) i spiralnog elementa (23, 33), pri čemu pomenuti spiralni element (23, 33) obrazuje sabirni međuprostor (27, 37) u sadejstvu sa spoljašnjom stranom vratila (20, 30) i sadrži bar jednu perforiranu površinu (24, 34), pri čemu pomenuta perforirana površina (24, 34) ima dužinu (L) duž ose (X-X, X'-X') vratila (20, 30) koja je u svakoj tačci manja od koraka (P) zavojnice (22, 32) za veličinu neophodnu da ostane slobodan kanal susedan sa zavojnicom (22, 32) u koji se smešta zavojnica (22, 32) susednog vratila.
Prijava sadrži još 7 zavisnih patentnih zahteva.

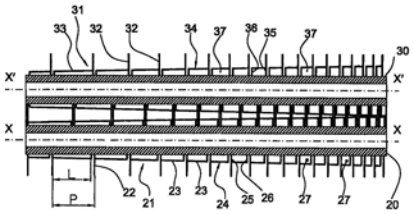

(51) ***B 41 F 33/00*** (2006.01) **(11) 51218**
B 41 K 3/10 (2006.01) **(13) B**
(21) P-2004/0318 (22) 12.08.2003.
(43) 19.09.2005.
(30) EP 16.08.2002. 02405699.6
(86) WO 12.08.2003. PCT/IB2003/003652
(87) WO 26.02.2004. WO 20004/016433
(54) PROCES NUMERISANJA I NUMERATOR ZA IZVOĐENJE PROCESA
NUMBERING PROCESS AND NUMBERING BOX TO CARRY OUT THE PROCESS
(73) KBA-GIORI S.A., 55, Avenue du Grey, PO Box 347, CH-1000 Lausanne 22, CH
(72) SCHAEDE, Johannes, Georg, Max-Heim-Strasse 8, 97074 Wurzburg, DE

(74) MIKIJELJ, Rade i ost., Vlajkovićeva 28, 11000 Beograd, RS
(57) Postupak numerisanja objekata, kao što su garancije, banknote, čekovi i kartice i drugi slični proizvodi, koji su rasporedjeni po redovima i kolonama podloge, i koji dobijaju broj sa p cifara, sastavljen od cifara 1 do s, s + 1 do r i r + 1 do p, **naznačen time**, što se za podlogu, koja ima k kolona i n redova, pri čemu je k*n manje od 10s, a s je manje od p, početna vrednost cifre s + 1 do cifre r serijskog broja svakog objekta proračunata za svaku prvu podlogu prolaza 10^s sukcesivnih podloga pomoću obrasca Z = (j-1) + (i-l)*n + (m-l)*(k*n), gde j identifikuje red objekta, i identifikuje kolonu objekta, a m identifikuje prolaz 10s sukcesivnih podloga.
Prijava sadrži još 8 zavisnih patentnih zahteva.

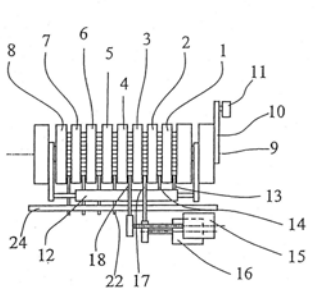

(51) ***B 42 D 15/00*** (2006.01) **(11) 51229**
(13) B
(21) P-2010/0200 (22) 10.11.2005.
(30) EP 09.12.2004. 04029170
(86) WO 10.11.2005. PCT/2005/055884
(87) WO 15.06.2006. WO 2006/061301
(96) 10.11.2005. 05807996.3
(97) 17.03.2010. 1819525B 2010/11 EN
(54) BEZBEDNOSNI ELEMENT KOJI SADRŽI ASPEKT KOJI ZAVISI OD UGLA POSMATRANJA
SECURITI ELEMENT HAVING A VIEWING-ANGLE DEPENDENT ASPECT
(73) SICPA HOLDING S.A., Avenue de Florissant 41, 1008 Prilly, CH
(72) SCHMID, Mathieu, Rue du Vallon 10, 1005 Lausanne, CH; DESPLAND, Claude-Alain, Chemin de la Cure 8, 1008 Prilly, CH; DEGOTT, Pierre, Chemin des Falaises 15, 1023 Crissier, CH; MÜLLER, Edgar, Rue P.-A. de Faucigny 7, 1700 Fribourg, CH
(74) PETOŠEVIĆ d.o.o., Vele Nigrinove 16A, 11000 Beograd, RS
(57) Bezbednosni element za vrednosni dokument, pravni, identifikacioni dokument, za bezbednosnu nalepnicu ili proizvod sa zaštitnim znakom, koji sadrži supstrat (1), koji sadrži identifikacione oznake (2) ili druge vidljive karakteristike u ili na površini, i barem na delu navedene površine supstrata, sloj prevlake koji sadrži pigmentne ljuspice (3) u polimerizovanom, transparentnom vezivnom sredstvu, gde se navedene pigmentne ljuspice (3) u navedenom sloju prevlake apsorbuju barem u vidljivom delu spektra, i lokalno su usmerene tako da omogućavaju vidljivost identifikacionih oznaka koje leže ispod (2) ili druge vidljive karakteristike duž najmanje jednog specifičnog smera posmatranja i da sprečavaju vidljivost identifikacionih oznaka koje leže ispod (2) ili druge vidljive karakteristike barem duž drugog smera posmatranja, čija je karakteristika da smer pigmentnih ljuspica (3) u navedenom polimerizovanom, transparentnom vezivnom sredstvu ne obuhvata ili ne reflektuje navedene identifikacione oznake (2) ili druge vidljive karakteristike koje postoje u ili na površini navedenog supstrata.
Prijava sadrži još 17 patentnih zahteva.

(51) ***B 60 J 1/00*** (2006.01) **(11) 51234**
(13) B
(21) P-2010/0155 (22) 14.09.2005.
(30) GB 14.09.2004. 0420468
(86) WO 14.09.2005. PCT/GB2005/003552
(87) WO 23.03.2006. WO 2006/030212
(96) 14.09.2005. 05782894.9
(97) 24.02.2010. 1789274B 2010/08 EN
(54) METOD I UREĐAJ ZA ISECANJE STAKLENIH PANELA MOTORNIH VOZILA
METHOD AND AN APPARATUS TO CUT OUT A VEHICLE GLAZING PANEL
(73) BELRON HUNGARY KFT-ZUG BRANCH, Gotthardstrasse 20, 6304 Zug, CH
(72) FINCK, William, c/o Belron Technical Limited, 1 Singer Way, Woburn Road Industrial Estate Kempston, Bedford MK42 7AW, GB
(74) ŽIVKO MIJATOVIĆ & PARTNERS, Takovska 58, 11000 Beograd, RS
(57) Uređaj za namotavanje (1) koji se u kombinaciji sa žicom za sečenje koristi za isecanje staklenih panela motornih vozila, pri čemu pomenuti uređaj sadrži: elemente za montiranje (10, 11) pomoću kojih se predmetni uređaj postavlja na stakleni panel motornog vozila, prvi i drugi kalem za namotavanje žice za sečenje (4, 5) i najmanje jedan element za vođenje žice za sečenje (8, 9, 108, 109), pri čemu je oko pomenutog elementa obmotana žica za sečenje i pri čemu je pomenuti element: (i) postavljen na određenom odstojanju od kalemova za namotavanje žice (4, 5) i elemenata za montiranje uređaja (10, 11) i/ili (ii) sadrži vodeći točkić ili kotur (8, 9), postavljen u položaj koji omogućava njegovo nesmetano obrtanje.
Prijava sadrži još 10 patentnih zahteva.

(51) ***B 60 J 1/00*** (2006.01) **(11) 51208**
(13) B
(21) P-2010/0156 (22) 14.09.2005.
(30) GB 14.09.2004. 0420468
(96) 14.09.2005. 06014572.9
(97) 24.02.2010. EP1714812B 2010/08 EN

(54) UREĐAJ ZA ISECANJE STAKLENIH PANELA MOTORNIH VOZILA
APPARATUS TO CUT OUT A VEHICLE GLAZING PANEL
(73) BELRON HUNGARY KFT-ZUG BRANCH, Gotthardstrasse 20, 6304 Zug, CH
(72) FINCK, William, c/o Belron Technical Limited, 1 Singer Way, Woburn Road Industrial Estate Kempston, Bedford MK42 7AW, GB
(74) ŽIVKO MIJATOVIĆ & PARTNERS, Takovska 58, 11000 Beograd, RS
(57) Uređaj za namotavanje (1) koji se u kombinaciji sa žicom za sečenje koristi za isecanje staklenih panela motornih vozila, pri čemu pomenuti uređaj sadrži: elemente za montiranje (10, 11) pomoću kojih se predmetni uređaj postavlja na stakleni panel motornog vozila, prvi i drugi kalem za namotavanje žice za sečenje (4, 5), pri čemu se pomenuti uređaj za namotavanje (1) karakteriše: najmanje jednim elementom za vođenje žice za sečenje (8, 9, 108, 109) oko koga je obmotana žica za sečenje, pri čemu se pomenuti element nalazi na određenom odstojanju od kalemova za namotavanje žice (4, 5) i/ili elemenata za montiranje uređaja (10, 11); pri čemu se tokom isecanja staklenog panela, oba kalema (4, 5) koriste za namotavanje žice za sečenje i pri čemu je tokom izvođenja predmetnog isecanja staklenog panela uređaj za namotavanje (1) pozicioniran na samom staklenom panelu koji se iseca i pri čemu dodatno: tokom izvođenja postupka isecanja staklenog panela vrši se korekcija položaja uređaja za namotavanje (1) na staklenom panelu, a u cilju uticanja na način izvođenja postupka isecanja staklenog panela i/ili jedan ili oba kalema (4, 5) opremljeni su jednosmernim zapornim mehanizmom koji se u toku postupka isecanja staklenog panela deaktivira kako bi se omogućilo da žica za sečenje bude olabavljena.
Prijava sadrži još 12 zavisnih patentnih zahteva.

---

(51) ***B 65 B 9/20*** (2006.01) **(11) 51258**
B 32 B 27/08 (2006.01) **(13) B**
B 65 D 65/40 (2006.01)
B 65 B 53/02 (2006.01)
B 65 D 33/02 (2006.01)
B 65 D 81/34 (2006.01)
(21) P-2010/0054 (22) 16.03.2007.
(96) 16.03.2007. 07005453.1
(97) 11.11.2009. EP1970310B 2009/46 DE
(54) POSTUPAK ZA PROIZVODNJU CEVASTE KESE, CEVASTA KESA I ODGOVARAJUĆI FILM ZA PROIZVODNJU CEVASTE KESE
METHOD FOR MANUFACTURING A TUBULAR BAG, TUBULAR BAG AND FILM SUITABLE FOR MANUFACTURIN THE TUBULAR BAG
(73) LUDGER FUEST, An der Eisenkaul 16, 53881 Euskirchen, DE
(72) FINK, Bernhard, Stumpergasse 50/1, 1060 Wien, AT; KRAINZ, Michael, Gentzgasse 52/3/7, 1180 Wien, AT; WASHÜTTL, Michael, Aschergasse 56, 1130 Wien, AT
(74) RISTIĆ, Dragoslav i ost., Cara Lazara 7, 11000 Beograd, RS
(57) Postupak za proizvodnju cevaste kese (1), pri čemu ravna mreža filma (19) koji sadrži najmanje jedan sloj koji se skuplja na toploti (20) se prvo oblikuje oko ramena za formiranje u oblik cevi pomoću podužnog zavarenog šava (4) koji se proteže u smeru dovođenja (Z) cevi, deo cevi se puni osnovnim materijalom i zatvara na gornjem i donjem delu pomoću poprečnih zavarneih šavova (2, 3) i odvaja se od materijala koji se dovodi u vidu ispunjene cevaste kese (1), **naznačen time** što film osim toga sadrži pasivni sloj (21) koji je spojen sa slojem koji se skuplja na toploti (20); na sloj koji se skuplja na toploti (20) postavljen je materijal (22) koji je osetljiv na mikrotalase i emituje toplotu prilikom izalaganja mikrotalasima i sloj koji se skuplja na toploti (20), materijal (22) osetljiv na mikrotalase i pasivni sloj (21) su međusobno spojeni tako da se film (19) oblikuje na unapred definisan način prilikom izlaganja mikrotalasima.
Prijava sadrži još 30 zavisnih patentnih zahteva.

---

(51) ***B 65 D 5/00*** (2006.01) **(11) 51283**
B 65 D 85/50 (2006.01) **(13) B**
B 65 D 21/032 (2006.01)
(21) P-2010/0127 (22) 01.09.2006.
(30) NL 02.09.2005. 1029865
(86) WO 01.09.2006. PCT/2006/050214
(87) WO 08.03.2007. WO 2007/027097
(96) 01.09.2006. 06783960.5
(97) 13.01.2010. EP1934101B 2010/02 EN
(54) TRANSPORTNI KONTEJNER SA POBOLJŠANIM VENTILACIONIM KARAKTERISTIKAMA NAMENJEN ZA TRANSPORT CVEĆA
TRANSPORT CONTAINER WITH IMPROVED VENTILATION PROPERTIES FOR FLOWERS
(73) PAGTER & PARTNERS INTERNATIONAL B.V., Industrieterrein Borchwerf, Vaartveld 14, 4704 SE Roosendaal, NL
(72) DE PAGTER, Janus, Adriaan, Willem, Dorus Rijkersstraat 53, NL-4671 AB Dintellord, NL; BRUIJNS, Jeroen, Johan, Galgenweg 105, NL-4761 KS Zevenbergen, NL; NIEKOLAAS, Simon, Eduard, Van Almondestraat 84, NL-2614 GA Delft, NL
(74) POPOVIĆ, Srđa i ost., Takovska 19, 11000 Beograd, RS
(57) Kontejner (1) za cveće i slične proizvode, sadrži držač (2) koji se može slagati u stekove i koji poseduje vertikalne zidove (3), nosač (5) poduprt na zidovima (3), gornji držač (2) koji se može postaviti na opisani nosač (5) i takođe sredstva za ventilaciju izvedena na najmanje jednom od zidova (3) i takođe na vrhu nosača (5), gde opisana sredstva za ventilaciju sadrže najmanje jedan upušteni deo (13) sa otvorom na gornjoj ivici (14) zida (3), **naznačen time,** što nosač (5) poseduje konturu koja prati oblik upuštenog dela (13) sa otvorom na gornjoj ivici (14) zida (3).
Prijava sadrži još 14 zavisnih patentnih zahteva.

(51) ***B 65 D 5/42*** (2006.01) **(11) 51322**
B 65 D 85/10 (2006.01) **(13) B**
(21) P-2010/0256 (22) 20.03.2006.
(96) 20.03.2006. 06251477.3
(97) 12.05.2010. EP1837281B 2010/19 EN
(54) SPREMNIK SA ZGLOBNIM POKLOPCEM SA DODATNIM INTEGRALNIM PANELIMA
HINGE-LID CONTAINER WITH ADDITIONAL INTEGRAL PANELS
(73) PHILIP MORRIS PRODUCTS S.A., Quai Jeanrenaud 3, 2000 Neuchâtel, CH
(72) CHATELAIN, Lucas, Route de Pierre-Ozaire 8, 1073 Savigny, CH; WEISS, Jacques, Route de Bovon 22, 1302 Vufflens-la-Ville, CH
(74) RISTIĆ, Dragoslav i ost., Cara Lazara 7, 11000 Beograd, RS
(57) Spremnik sa zglobnim poklopcem koji sadrži: kutiju (4); i poklopac (6) zglobno povezan sa kutijom (4), pri čemu kutija (4) uključuje: prvi integralni panel (38)(38') povezan sa ostatkom spremnika duž prve linije zgloba (28)(28'); i drugi integralni panel (44)(44'), pri čemu prvi panel (38)(38') u inicijalnoj poziciji formira najmanje deo zida (20)(20') kutije (4), a drugi panel (44)(44') u inicijalnoj poziciji leži ispod prvog panela (38)(38'), prvi panel (38)(38') se može savijati oko prve linije zgloba (28)(28') iz inicijalne pozicije do druge pozicije u kojoj je zglobno zaokrenut ka vani u odnosu na ostatak spremnika. **naznačen time** stoje prvi panel (38)(38') definisan u inicijalnoj poziciji u zidu (10)(20) kutije (4) pomoću najmanje jedne zasečene linije ili perforirane linije (40)(40')(41)(41').
Prijava sadrži još 17 zavisnih patentnih zahteva.

---

(51) ***B 65 G 49/04*** (2006.01) **(11) 51222**
B 65 G 54/02 (2006.01) **(13) B**
B 65 G 23/23 (2006.01)
(21) P-2006/0337 (22) 18.05.2006.
(43) 29.09.2008.
(30) YU 18.05.2006. P-2006/0337
(54) TRANSPORTNI SISTEM ZA AKTIVIRANJE KRAJNJIH ISKLJUČIVAČA ZA MONOREJ KOLICA ZA PRENOŠENJE ANODA U POSTUPKU NJIHOVOG ZALIVANJA
CONVEYOR SYSTEM FOR ACTIVATION OF LIMIT SWITCHES FOR MONORAIL TROLLEYS FOR CONVEYING ANODES IN THE PROCEDURE OF TIGHTENING THEREOF
(73) SAVIĆEVIĆ, Sreten, Momišići S3, 81000 Podgorica, ME
(72) SAVIĆEVIĆ, Sreten, Momišići S3, 81000 Podgorica, ME
(74) VLAHOVIĆ, Slobodan, Radoja Dakića 35/32, 11070 Novi Beograd, RS
(57) Transportni sistem za aktiviranje krajnjih isključivača na monorej kolica za prenošenje anoda u postupku njihovog zalivanja, koji se sastoji se od čeličnog srednjeg jarma J, kojeg čine dve medjusobno paraleleno postavljene ploče 30, koje su medjusobno čvrsto spojene pločom 31 i sa dve ploče 32, upravno postavljene na ploču 30 na čijim krajevima su upravno čvrsto spojene ploče 33, 34, dok je jaram J spojen vijcima 37 umetnutim u otvore 35, za monorej kolica MK, koja se preko vodećih točkova 41 postavljana na šinske staze 42, pri čemu je za monorej kolica MK spojen elektromotor EM sa reduktorom R, koji je povezan kliznim šinama za napajanje monorej kolica MK električnom enegrgijom, **naznačen time**, što je za ploču (33) jarma (J), vijcima (19) spojena čelična ploča (1), pokrenog dela (P) za koju je, jednim krajem čvrsto vezan čelični nosač (2), a drugim krajem za čelični odbojnik (7), sa kosim odbojnicima (8), što je na nosaču (2) izveden nosač (5) ležišta u koji je utisnuto bronzano čaurasto klizno ležište (6) u koje je umetnut vijak (14) pritegnut navrtkom (15), pri čemu su na krajeve vijka (14) navučene uske (11) sa kojima je čvrsto spojen čelični davač (12) sa na krajevima pričvršćenim kosim davačima (13), dok su za uske (11), jednim krajem, zakačene za opruge (10), koje su drugim krajem zakačene za dve uske (9) opruge čvrsto vezane za odbojnik (7), sa poprečno učvršćene dve ploče (4), postavljene simetrično na njegovoj jednoj i drugoj strani i u kojima su izvedena po dva otvora (17), sa umetnutim krajnjim isključivačima (18), i što je za ploču (34) jarma (J), vijcima (20), spojena ploča (21) čeličnog nepokretnog dela (N) jednim krajem čvrsto spojenog za čelični nosač (22) a dragim krajem za odbojnik (27), na čijem su krajevima spojeni kosi odbojnici (28), dok su na nosaču (22) poprečno čvrsto spojena dva nosača (24), spojenih sa čeličnim nosačem (23), za koji su čvrsto vezane kose dve cevi (29) za čiji je dragi kraj i za kraj nosača (23) učvršćen davač (25) na čijim su krajevima čvrsto spojena dva kosa davača (26).

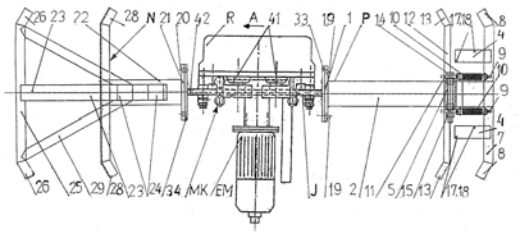

---

(51) ***B 67 C 9/00*** (2006.01) **(11) 51265**
C 12 M 3/04 (2006.01) **(13) B**
(21) P-2010/0222 (22) 21.08.2007.
(30) ES 23.08.2006. 200602238
(96) 21.08.2007. 07802751.3
(97) 05.05.2010. EP2069228B 2010/18 EN
(54) NAPRAVA ZA OKRETANJE POSUDE
DEVICE FOR OVERTURNING CONTAINERS
(73) ARES TRADING S.A., 1170 Aubonne, CH

(72) CAMPOS DEL OLMO, Antonio, C/Batanes No.1, E-28760 Tres Cantos, Madrid, ES; UGOLINI, Mario, C/Batanes No. 1, E-28760 Tres Cantos, Madrid, ES
(74) NAUMOVIĆ, Zoran, Krunska 77, 11000 Beograd, RS
(57) Naprava (1) za okretanje posuda za sve ćelijske kulture (2), posebno kotrljajuće boce koje se odlikuju tima da uključuju aktivator rotacije (3) povezan uz pomoć prenosne osovine (13) za reduktor (4) i dinamičku kočnicu (5), oslonac (17) i šipke (7) koje stežu posudu (2), pomenuti oslonac (17) se spaja za aktivator rotacije (3) uz pomoć pomerača (16) prenosne osovine (13), pomenutog aktivatora rotacije.
Prijava sadrži još 12 patentnih zahteva.

---

(51) ***C 02 F 3/12*** (2006.01) **(11) 51321**
C 02 F 3/30 (2006.01) **(13) B**
(21) P-2008/0282 (22) 20.10.2006.
(43) 06.05.2009.
(30) CZ 04.10.2006. PV-2006-624
(86) WO 20.10.2006. PCT/CZ2006/000069
(87) WO 10.04.2008. WO 2008/040261
(54) UREĐAJ ZA OBRADU OTPADNIH VODA
SEWAGE TREATMENT PLANT
(73) ENVIRONMENT COMMERCE CZ s.r.o., Papirenska 6, 16000 Prague 6, CZ
(72) BIDENKO, Ivan, Evropska 160/677, 16000, Prague 6, CZ
(74) PETOŠEVIĆ, Dušan, Kozjačka 15, 11000, Beograd, RS
(57) Uređaj za obradu otpadne vode, uključujući verziju vertikalnog cilindričnog rezervoara (1) aktiviranog mulja, **naznačen time** da su dva paralelna razdvojna zida (4) postavljena u središnjem delu rezervoara (1), što određuje centralni deo (5) uređaja za obradu otpadnih voda za aerobičku stabilizaciju aktiviranog mulja, i istovremeno, u prostoru između njih i spoljneg zida (3), obrazuje dva funkcionalno raspoređena područja za otpadnu vodu i za gajenje kultura, što su odvojeni rezervoari (6) za sedimentaciju sa nadole usmerenom konusnom sekcijom postavljeni u ta dva područja i što je jedan šuplji cilindar (20) vertikalno je postavljen u osi svakog od rezervoara (6) za sedimentaciju, a ovi su šuplji cilindri povezani preko ukrštenih ulaznih kanala (19) sa unutrašnjim područjem rezervoara aktiviranog mulja kao i sa unutrašnjim područjem rezervoara (6) za sedimentaciju čija je spoljna strana u dodiru sa bio-filtarskom jedinicom (7), pri čemu je perforisani cevovod (13) sistema za raspodelu 'vazduha pod pritiskom postavljen na dno rezervoara aktiviranog mulja, dok je središni deo (5) rezervoara uređaja za obradu otpadne vode podeljen na nekoliko vertikalnih, međusobno povezanih komora koje obrazuju selektor (9) koji je svojim ulaznim delom povezan sa izlaznim delom separatora (10) grupe za kontaminacije ili sa izlaznim delom dobošastog separatora (11) postavljenog izvan rezervoara (1) uređaja za obradu otpadnih voda, i koji je usmeren u okruglo područje (16) denitrifikacije unutar rezervoara (1) u koje su postavljene mešalice (18) da bi obezbedile kretanje mešavine vode i mulja po celoj zapremini područja (16) denitrifikacije, a ovo područje (16) denitrifikacije je priključeno kroz otvore sa delom rezervoara (1) aktiviranog mulja u područje bio-filtarskih jedinica (7) a koja je veza sa rezervoarom (6) za sedimentaciju ostvarena preko ukrštenih ulaznih kanala (19), dok je područje dna rezervoara (6) za sedimentaciju priključeno na središni deo (5) uređaja za obradu otpadnih voda.
Prijava sadrži još 9 zavisnih patentnih zahteva.

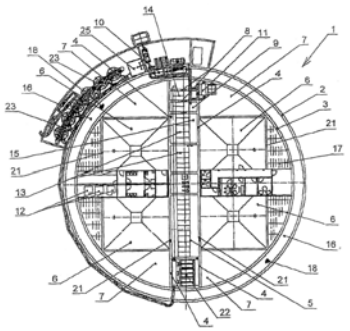

---

(51) ***C 02 F 9/00*** (2006.01) **(11) 51297**
(13) B
(21) P-2010/0074 (22) 04.08.2005.
(30) IT 06.08.2004. MI20041627
(96) 04.08.2005. 05016942.4
(97) 23.12.2009. 1623960B 2009/52 EN
(54) PROCES IZDVAJANJA TIROZOLA I HIDROKSITIROZOLA IZ OTPADNIH VODA ULJARA I METOD KATALITIČKE OKSIDACIJE RADI KONVERZIJE TIROZOLA U HIDROKSITIROZOL
PROCESS FOR THE RECOVERY OF TYROSOL AND HYDROXYTYROSOL FROM OIL MILL WASTEWATERS AND CATALYTIC OXIDATION METHOD IN ORDER TO CONVERT TYROSOL IN HYDROXITYROSOL
(73) LACHIFARMA SRL LABORATORIO CHIMICO FARMACEUTICO SALENTINO, Strada Statale 16 (Zona Industriale), 73010 Zollino LE, IT
(72) VILLANOVA, Luigi, Lachifarma SRL Laboratorio Chimico Farmac. Salentino, 73010 Zollino (LE), IT; VILLANOVA, Luciano, Lachifarma SRL Laboratorio Chimico Farmac. Salentino, 73010 Zollino (LE), IT; FASIELLO, Gianluca, Lachifarma SRL Laboratorio Chimico Farmac. Salentino, Strada Statale 16, 73010 Zollino (LE), IT; MERENDINO, Alessandro, Lachifarma SRL Laboratorio Chimico Farmac. Salentino, Strada Statale 16, 73010 Zollino (LE), IT
(74) ĆOSOVIĆ, Dragoljub, Vojvode Dragomira 27, 11000 Beograd, RS
(57) Proces tretiranja otpadnih voda uljara (OMW) a naročito za dobijanje Tirozol-a i/ili Hidroksitirozol-a, koji se sastoji od: a/ Grube Filtracije (RF), Mikrofiltracije

(MF), Ultrafiitracije (UF), Nanofiltracije (NF) i Reverzne Osmoze (RO) OMW;
b/ Hromatografskog razdvajanja Tirozol-a, Hidroksitirozol-a i drugih fenolnih jedinjenja iz koncentrata RO;
c/ Oksiidacije tako dobijenog Tirozol-a u Hidroksitirozol u prisustvu metil renijum trioksida i vodonik peroksida u protonskom rastvaraču;
d/ Koncentracije i pulverizacije porcija sa velikom molekulskom težinom uz obnavljanje vode i jedinjenja sa znatno uvećanom vrednosti.
Prijava sadrži još 9 patentnih zahteva.

---

(51) ***C 07 C 253/30*** (2006.01) **(11) 51212**
C 07 C 255/37 (2006.01) **(13) B**
(21) P-2010/0042 (22) 11.02.2005.
(30) FR 13.02.2004. 0401438
(96) 11.02.2005. 05290307.7
(97) 23.12.2009. 1564203B 2009/52 FR
(54) NOVI POSTUPAK SINTEZE (7-METOKSI-1-NAFTIL) ACETONITRILA I PRIMENA U SINTEZI AGOMELATINA
NEW PROCESS FOR SYNTHESIZING (7-METHOXY-1NAPHTYL)ACETONITRILE AND ITS APPLICATION IN THE SYNTHESIS OF AGOMELATINE
(73) LES LABORATOIRES SERVIER, 12, Place de la Défense, 92415 Courbevoie Cédex, FR
(72) SOUVIE, Jean-Claude, 36, avenue Foch, 76600 Le Havre, FR; GONZALEZ, Blanco, Isaac, Callejon de los Muertos-No. 7 2C, 45002 Toledo, ES
(74) PETOŠEVIĆ DOO, Vele Nigrinove 16A, 11000 Beograd, RS
(57) Postupak industrijske sinteze jedinjenja formule (I) **naznačen time** što se u reakciju stavlja 7-metoksi-1-tetralona formule (IV): sa cijanosirćetnom kiselinom formule (V): u uslovima eliminacije obrazovane vode, u prisustvu katalitičke količine jedinjenja formule (VI): u kojoj R i R', isti ili različiti, svaki predstavlja linearnu ili razgranatu (C_3-C_{10}) alkil grupu, nesupstituisanu ili supstituisanu aril grupu, ili nesupstituisanu ili supstituisanu linearnu ili razgranatu (C_1-C_6) arilalkil grupu, kako bi se, posle filtracije i ispiranja baznim rastvorom, dobio (7-metoksi-3,4-dihidro-1-naftalenil)acetonitril formule (VII): jedinjenje formule (VII) se stavlja u reakciju sa katalizatorom hidrogenacije u prisustvu alilnog derivata kako bi se, nakon filtriranja i uparavanja rastvarača dobilo jedinjenje formule (I), jedinjenje formule (I) se, posle rekristalizacije izoluje u obliku čvrste materije, uz razumevanje da se: - pod arilom podrazumeva fenil, naftil ili bifenil grupa, - izraz "supstituisan" odnosi na formule "arila" i "arilalkila" označavajući da aromatični deo ovih grupa može biti supstituisan sa 1 do 3 iste ili različite grupe, odabrane od linearnog ili razgranatog (C_1-C_6) alkila, hidroksi i linearnog ili razgranatog (C_1-C_6) alkoksi, -pod "alilnim derivatom" podrazumeva se potpuni molekul koji sadrži 3 do 10 atoma ugljenika i može imati još 1 do 5 atoma kiseonika i, sadržavati najmanje jedan motiv-CH_2-CH=CH_2.
Prijava sadrži još 10 patentnih zahteva.

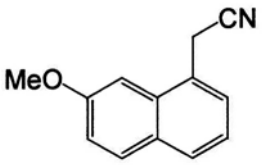

(I)

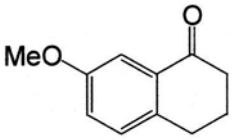

(IV)

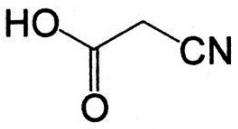

(V)

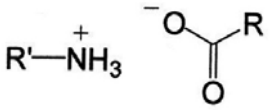

(VI)

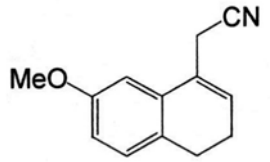

(VII)

---

(51) ***C 07 C 253/30*** (2006.01) **(11) 51210**
(13) B
(21) P-2010/0113 (22) 09.06.2005.
(30) US 21.06.2004. 581671
US 18.11.2004. 629034
(86) WO 09.06.2005. PCT/IB2005/001924
(87) WO 05.01.2006. WO 2006/000904
(96) 09.06.2005. 05753107.1
(97) 13.01.2010. EP1831154B 2010/02 EN
(54) DOBIJANJE PREGABALLINA I SRODNIH JEDINJENJA
PREPARATION OF PREGABALIN AND RELATED COMPOUNDS
(73) WARNER-LAMBERT COMPANY LLC, 235 East 42nd Street, New York, NY 10017, US

(72) HU, Shanghui Agouron Pharma., Inc. A Pfizer Company, 10777 Science Center Drive, CA 92121, US; MARTINEZ, Carlos A., Agouron Pharma., Inc., A Pfizer Company, 10777 Science Center Drive, CA 93121, US; TAO, Junhua Agouron Pharma., Inc., 10777 Science Center Drive, CA 92121, US; TULLY, William E. Pfizer Loughbeg API, Pfizer Loughbeg API, County Cork, Loughbeg, Ringaskiddy, IE; KELLEHER, Patrick G.T. Pfizer Loughbeg API, Ringaskiddy, Conty Cork, Pfzer Loughbeg API, Loughbeg, IE; DUMOND, Yves R. Pfizer Loughbeg API, Ringaskiddy, Conty Cork, Pfizer Loughbeg API, Loughbeg, IE
(74) POPOVIĆ, Srđa i ost., Takovska 19, 11000 Beograd, RS
(57) Postupak za dobijanje jedinjenja Formule 1, ili njegovog farmaceutski prihvatljivog kompleksa, soli, solvata ili hidrata, u kojima R^1 i R^2 su različiti i nezavisno jedan od drugog odabrani od atoma vodonika, C_{1-2} alkila, C_{3-12} cikloalkila i supstituisanog C_{3-12} cikloalkila, postupak se sastoji od:
(a) reakcije jedinjenja Formule 2, ili njegove soli, sa kiselinom i vodom da bi se dobilo jedinjenje Formule 1 ili njegova so; i
(b) po izboru konverzije jedinjenja Formule 1 ili njegove soli u farmaceutski prihvatljiv kompleks, so, solvat ili hidrat, u kojem je R^1 i k^2 u Formuli 2 kao stoje definisano za Formulu 1.
Prijava sadrži još 12 zavisnih patentnih zahteva.

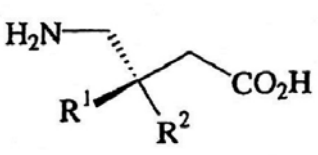

1

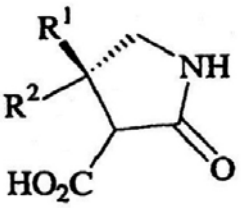

(51) ***C 07 C 271/10*** (2006.01) **(11) 51246**
C 07 D 237/08 (2006.01) **(13) B**
C 07 D 235/14 (2006.01)
C 07 D 471/04 (2006.01)
C 07 D 215/04 (2006.01)
C 07 D 233/54 (2006.01)
C 07 D 263/32 (2006.01)
(21) P-2010/0011 (22) 25.02.2005.
(30) FR 26.02.2004. 0401949
(86) WO 25.02.2005. PCT/FR2005/000451
(87) WO 29.09.2005. WO 2005/090292
(96) 25.02.2005. 05732902.1
(97) 14.10.2009. EP1720829B 2009/47 FR

(54) DERIVATI HETEROARILA-ALKILKARBAMATA, NJIHOVO DOBIJANJE I NJIHOVA PRIMENA KAO INHIBITORA FAAH ENZIMA

DERIVATIVES OF HETEROARYL-ALKYLCARBAMATES, PREPARATION METHOD THEREOF AND USE OF SAME AS FAAH ENZYME INHIBITORS

(73) SANOFI-AVENTIS, 174, avenue de France,F-75013 Paris, FR
(72) ABOUABDELLAH, Ahmed, 2, rue des Eglantiers, F-94320 Thiais, FR; BARTSCH-LI, Régine, 14, rue Pierre Bonnard, F-92260 Fontenay-aux-Roses, FR; HOORNAERT, Christian, 49, avenue Aristide Briand, F-92160 Antony, FR; RAVET, Antoine, 8 avenue Lavoisier, F-92500 Rueil-Malmaisoin, FR
(74) POPOVIĆ, Srđa i ost., Takovska 19, 11000 Beograd, RS
(57) Jedinjenje koje odgovara opštoj formuli (I) u kojoj
A je izabran od jedne ili više grupa X, Y i/ili Z;
X predstavlja metilen grupu koja je po izboru supstituisana sa jednom ili dve C_{1-6}-alkil, C_{3-7}-cikloalkil ili C_{3-7}-cikcloalkil-C_{1-3}-alkilen grupe;
Y predstavlja ili C_2-alkenilen grupu koja je po izboru supstituisana sa jednom ili dve C_{1-6}- alkil, C_{3-7}-cikloalkil ili C_{3-7}-cikcloalkil-C_{1-3}-alkilen grupe; ili C_2-alkinilen grupu;
Z predstavlja grupu formule:
m predstavlja ceo broj čija je vrednost između 1 i 5;
p i q predstavlju cele brojeve koji su definisani tako da p+q je broj čija je vrednost između 1 i 5;
n predstavlja ceo broj čija je vrednost između 1 i 7;
R_1 predstavlja R_2 grupu po izboru supstituisanu sa jednom ili više R_3 i/ili R_4 grupa; R_2 predstavlja grupu izabranu od piridil, pirimidinil, piridazinil, pirazinil, triazinil, pirolil, furanil, tienil, imidazolil, oksazolil, tiazolil, pirazolil, izoksazolil, izotiazolil, oksadiazolil, tiadiazolil, triazolil, tetrazolil, naftil, hinolinil, tetrahidrohinolinil, izohinolinil, tetrahidroizohinolinil, 2-okso-3,4-dihidrohinolinil, 1-okso-3,4-dihidroizohinolinil, hinazolinil, hinoksalinil, ftalazinil, kinolinil, naftiridinil, benzofuranil, dihidrobenzofuranil, benzotienil, dihidrobenzotienil, indolil, indolinil, indazolil, izoindolil, benzimidazolil, benzoksazolil, benzizoksazolil, benzotiazolil, benzizotiazolil, benzotriazolil, benzoksadiazolil, benzotiadiazolil, pirolopiridil, furopiridil, tienopiridil, imidazopiridil, oksazolopiridil, tiazolopiridil, pirazolopiridil, izoksazolopiridil ili izotiazolopiridil;
R_3 predstavlja grupu izabranu od atoma halogena ili cijano, nitro, C_{1-6}-alkil, C_{1-6}-alkoksi, hidroksil, C_{1-6}-tioalkil, C_{1-6}-fluoroalkil, C_{1-6}-fluoroalkoksi, C_{1-6}- fluorotioalkil, NR_5R_6, NR_5COR_6, $NR_5CO_2R_6$, $NR_5SO_2R_6$, COR_5, CO_2R_5, $CONR_5R_6$, SO_2R_5, $SO_2NR_5R_6$, ili -O-(C_{1-3}-alkilen)-O- grupa.;
R_4 predstavlja grupu izabranu od fenil, feniloksi, benziloksi, naftil, piridil, pirimidil, piridazinil ili pirazinil grupa; pri čemi je moguće da R_4 grupa ili grupe budu supstituisane sa jednom ili više R_3 grupa koje su identične ili različite jedna od druge;
R_5 i R_6 predstavljaju, nezavisno jedna od druge, atom vodonika ili C_{1-6}-alkil grupu ili grade, sa atomom koji ih nosi, prsten izabran od azetidin, pirolidin, piperidin, morfolin, tiomorfolin, azepin ili piperazin prstena, pri čemu je ovaj prsten po izboru supstituisan sa C_{1-6}-alkil ili benzil grupom;
R_7 predstavlja atom vodonika ili C_{1-6}-alkil grupu;

R_8 predstavlja atom vodonika ili C_{1-6}-alkil, C_{3-7}-cikloalkil ili C_{3-7}-cikloalkil-C_{1-3}-alkilen gropu; u obliku baze ili u obliku adicione soli kiseline, ili hidrata ili solvata.
Prijava sadrži još 10 patentnih zahteva.

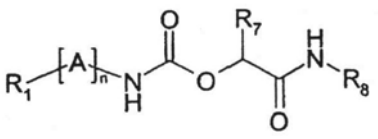

(I)



(51) ***C 07 C 317/20*** (2006.01) **(11) 51296**
C 07 D 213/40 (2006.01) **(13) B**
C 07 C 317/44 (2006.01)
C 07 D 233/56 (2006.01)
C 07 D 211/46 (2006.01)
C 07 D 295/18 (2006.01)
C 07 D 211/60 (2006.01)
A 61 K 31/10 (2006.01)
C 07 D 211/62 (2006.01)
A 61 P 25/28 (2006.01)
(21) P-2004/0085 (22) 16.08.2002.
(43) 05.02.2007.
(30) GB 21.08.2001. 0120347.0
GB 21.08.2001. PCT/GB01/03741
(86) WO 16.08.2002. PCT/GB02/03806
(87) WO 06.03.2003. WO 03/018543 A1

(54) NOVI CIKLOHEKSIL SULFONI
NOVEL CYCLOHEXIL SULPHONES

(73) MERCK SHARP & DOHME LIMITED, Hertford Road, Hoddesdon, Hertfordshire EN11 9NU, GB
(72) CHURCHER, Ian, Terlings Park, Eastwick Road, Harlow, Essex CM20 2QR, GB; DINNELL, Kevin, Terlings Park, Eastwick Road, Harlow, Essex CM20 2QR, GB; HARRISON, Timothy, Terlings Park, Eastwick Road, Harlow, Essex CM20 2QR, GB; KERRAD, Sonia, Terlings Park, Eastwick Road, Harlow, Essex CM20 2QR, GB; NADIN, Alan John, Terlings Park, Eastwick Road, Harlow, Essex CM20 2QR, GB; OAKLEY, Paul Joseph, Terlings Park, Eastwick Road, Harlow, Essex CM20 2QR, GB; SHAW, Duncan Edward, Terlings Park, Eastwick Road, Harlow, Essex CM20 2QR, GB; TEALL, Martin Richard, Terlings Park, Eastwick Road, Harlow, Essex CM20 2QR, GB; WILLIAMS, Brian John, Terlings Park, Eastwick Road, Harlow, Essex CM20 2QR, GB; WILLIAMS, Susannah, Terlings Park, Eastwick Road, Harlow, Essex CM20 2QR, GB
(74) ŽIVKO MIJATOVIĆ & PARTNERS, Takovska 58, 11000 Beograd, RS

(57) Jedinjenje formule I:**naznačeno time** što je: m 0 ili 1; Z predstavlja: CN, OR^{2a}, CO_2R^{2a} ili $CON(R^{2a})_2$; R^{1b} predstavlja: H, C_{1-4}alkil ili OH; R^{1c} predstavlja H ili C_{1-4}alkil;
Ar^1 predstavlja fenil ili piridil, od kojih oba nose 0-3 supstituenta, nezavisno odabrana od: halogena, CN, NO_2, CF_3, OH, OCF3, C_{1-4}alkoksi ili C_{1-4}alkila, koji opciono nosi supstituent, koji je odabran od: haiogena, CN, NO_2, CF_3, OH i C_{1-4}alkoksi; Ar^2 predstavlja fenil, koji je supstituisan na 2- i 5- položajima sa halogenom;
R^{2a} predstavlja: H, C_{1-6}alkil, C_{3-6}cikloalkil, C_{3-6}cikloalkilC_{1-6}alkil, C_{2-}6alkenil, od kojih svaki opciono nosi supstituent, koji je odabran od: halogena, CN, NO_2, CF_3, OR^{2b}, CO_2R^{2b}, $N(R^{2b})_2$, $CON(R^{2b})$, Ar i COAr; ili R^{2a} predstavlja Ar; ili dve R^{2a} grupe, zajedno sa atomom azota na koji su međusobnoj vezane, mogu obrazovati N-heterociklil grupu, koja nosi 0-4 supstituenta, koji su nezavisno odabrani od: =O, =S, halogena, C_{1-4}alkila, CN, NO_2, CF_3, OH, C_{1-4}alkoksi, C_{1-4}alkoksikarbonila, CO_2H, amino, C_{1-4}alkilamino, di(C_{1-4}alkil)amino, karbamoila, Ar i COAr;
R^{2b} predstavlja: H, C_{1-6}alkil, C_{3-6}cikloalkil, C_{3-6}cikloalkilC_{1-6}alkil, C_{2-6}alkenil, od kojih svaki opciono nosi supstituent, koji je odabran od: halogena, CN, NO_2; CF_3, OH, C_{1-4}alkoksi, C_{1-4}alkoksikarbonila, CO_2H, amino, C_{1-4}alkilamino, di(C_{1-4}alkil)amino, karbamoila, Ar i COAr; ili R^{2b} predstavlja Ar; ili dve R^{2b} grupe, zajedno sa atomom azota na koji su zajednički vezane, mogu obrazovati N-heterociklil grupu, koja nosi 0-4 supstituenta, koji su nezavisno odabrani od: =O, =S, halogena, C_{1-4}alkila, CN, NO_2, CF_3, OH, C_{1-4}alkoksi, C_{1-4}alkoksikarbonila, CO_2H, amino, C_{1-4}alkilamino, di(C_{1-4}alkil)amino, karbamoila, C_{1-4}alkilkarbamoila i di(C_{1-4}alkil)karbamoila; ili njegova farmaceutski prihvatljiva so.
Prijava sadrži još 12 patentnih zahteva.

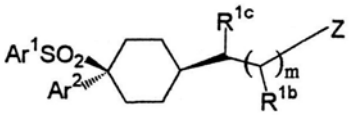

I

(51) ***C 07 C 323/60*** (2006.01) **(11) 51202**
C 07 D 213/62 (2006.01) **(13) B**
A 61 K 31/197 (2006.01)
C 07 C 235/42 (2006.01)
A 61 P 3/10 (2006.01)
(21) P-2010/0134 (22) 08.06.2005.
(30) US 14.06.2004. 579362 P
(86) WO 08.06.2005. PCT/US2005/019901
(87) WO 29.12.2005. WO 2005/123668
(96) 08.06.2005. 05757998.9
(97) 20.01.2010. EP1758853B 2010/03 EN

(54) ANTAGONISTI RECEPTORA ZA GLUKAGON, DOBIJANJE I TERAPEUTSKE UPOTREBE
GLUCAGON RECEPTOR ANTAGONISTS, PREPARATION AND THERAPEUTIC USES

(73) ELI LILLY AND COMPANY, Lilly Corporate Center, Indianapolis, IN 46285, US
(72) CONNER, Scott, Eugene, 8426 Carefree Circle, Indianapolis, IN 46236, US; ZHU, Guoxin, 21F, 1 Corporate Avenue, nr. 222, Hu Bin Road, Shangai, 200021, CN; LI, Jianke, 7838 Red Clover Drive, Indianapolis, IN 46227, US
(74) POPOVIĆ, Srđa i ost., Takovska 19, 11000 Beograd, RS

(57) Jedinjenje koje strukturalno predstavlja formula I ili njegova farmaceutski prihvatljiva so, **naznačena time**, što: Y je -O- ili -S-; Q, D, X, i T nezavisno predstavljaju ugljenik (supstituisan sa vodonikom ili opcionalnim supstituentima kako je ovde navedeno), ili azot (opcionalno supstituisan sa kiseonikom), pod uslovom da ne više od dva od Q, D, X, i T jesu azot;
R1 je -H, -OH, ili -halogen;
R2 je -H ili -(C_1- C_3) alkil (opcionalno supstituisan sa 1 do 3 halogena);
R3 i R4 su nezavisno -H, -halogen, -CN, -OH, -(C_1- C_7) alkoksi, -(C_1- C_7) alkil(opcionalno supstituisan sa 1 do 3 halogena), ili -(C_2- C_7) alkenil;
R5 se bira između -H, -(C_1- C_{12}) alkil (opcionalno supstituisan sa 1 do 3 halogena), -(C_3- C_{12})cikloalkil,-fenil, -fenil-fenil-(C_1- C_{12})alkil, - aril, -aril-(C_1- C_{12})alkil, -heteroaril, -heteroaril-(C_1- C_{12})alkil, -(C_2- C_{12})alkenil, -(C_3- C_{12})cikloalkenil, -heterocikloalkil, -aril-(C_2-C_{10})alkenil, -heteroaril-(C_2- C_{10})alkenil, -(C_2- C_{12})alkinil, -(C_3- C_{12})cikloalkinil, -aril-(C_2- C_{12})alkinil, i -heteroaril-(C_2- C_{12})alkinil, i gde su -(C_1-C_{12})alkil, -(C_3- C_{12})cikloalkil, -fenil, -fenil-fenil-(C_1- C_{12})alkil, -aril, -aril-(C_1- C_{12})alkil,-heteroaril, heteroaril-(C_1-C_{12})alkil, -het-erocikloalkil, -(C_2- C_{12})alkenil, -(C_3- C_{12})cikloalkenil, -aril-(C_2- C_{10})alkenil, -heteroaril-(C_2- C_{10})alkenil, -(C_2- C_{12})alkinil,-(C_3- C_{12}) cikloalkinil, -aril-(C_2- C_{12})alkinil, -heteroaril-(C_2- C_{12})alkinil, su svaki opcionalno supstituisani sa od jednog do tri supstituenta koji se svaki nezavisno bira između -vodonika, -hidroksi, -cijano, -nitro, -halo, -okso, -(C_1- C_7)alkil (opcionalno supstituisan sa 1 do 3 halogena), -(C_1- C_7)alkil-C(O) OR12, -(C_1- C_7)alkoksi, -(C_3- C_7)cikloalkil, -C(O)R12, -C(O)OR12, -OC(O)R12, -$OS(O)_2$R12, -$N(R12)_2$, -NR12C(O)R12, -$NR12SO_2$R12, -SR12, =S(O)R12, -$S(O)_2$R12, i -$S(O)_2N(R12)_2$;
R6 i R7 se nezavisno kod svakog pojavljivanja biraju između -H, -halogena, -hidroksi, -CN, -(C_1- C_7) alkoksi, -(C_2- C_7)alkenil, -(C_1- C_{10})alkil (opcionalno supstituisan sa 1 do 3 halogena), -(C_3- C_{12})cikloalkil, terc-butoksiiminometil, 1,3-dioksan-2-il, hidroksimetil, formil, hidroksiiminometil, morfilino-4-il-metil, 4-metilpentiloksi, and pentiloksi; pod uslovom da kada D jeste azot, tada R6 ili R7 nisu vezani za D, i pod uslovom da kada T jeste azot, tada R6 ili R7 nisu vezani za T, i pod uslovom da kada Q jeste azot, tada R6 ili R7 nisu vezani za Q, i pod uslovom da kada X jeste azot, tada R6 ili R7 nisu vezani za X; gde R6 i R7 mogu opcionalno sačinjavati šestočlani prsten sa atomima za koje su vezani, a tako formiran prsten može opcionalno sadržati do dva kiseonika, i dalje tako formiran prsten može biti opcionalno supstituisan sa do četiri halogena;
R8 i R9 se nezavisno kod svakog pojavljivanja biraju između -vodonika, -hidroksi, -CN, -nitro, -halo, -(C_1-C_7)alkil(opcionalno supstituisan sa 1 do 3 halogena), -(C_1-C_7) alkoksi, -(C_3- C_7)cikloalkil, aril, -aril-(C_1- C_7)alkil, -heteroaril,-heteroaril-(C- C_7)alkil, -ariloksi, -C(O)R12, -COOR12, -OC(O)R12, -$OS(O)_2$R12, -$N(R12)_2$, -NR12C(O)R12, -$NR12SO_2$ R12, -SR12, -S(O)R12, -S $(O)_2$R12, -O(C_2- C_7)alkenil, i -$S(O)_2N(R12)_2$; i gde su -(C_1-C_7)alkil, -(C_1- C_7)alkoksi, -(C_3-, C_7)cikloalkil, -aril, -aril-(C_1- C_7)alkil, -heteroaril, -heteroaril-(C_1- C_7)alkil, -ariloksi, i -O(C_2- C_7)alkenil svaki opcionalno supstituisani sa jednim do tri susptituenta koji se nezavisno biraju između -vodonika, -hidroksi, -cijano, -nitro, -halo, -okso, -(C_1-C_7)alkil, -(C_1- C_7)alkil-C(O)OR12, -(C_1- C_7)alkoksil, -(C_3-C_7)cikloalkil, - heterocikloalkil, -C(O)R12, -COOR12, -OC(O)R12, $OS(O)_2$R12, -$N(R12)_2$, - NR12C(O)R12, -$NR12SO_2$R12, -SR12, -S(O)R12, -$S(O)_2$R12, i -$S(O)_2N(R12)_2$, R10 se bira između -H, halogena, -(C_1-C_{12})alkil(opcionalno supstituisan sa 1 do 3 halogena), -cikloalkil, -aril, -aril-(C_1- C_7)alkil, -heteroaril, -(C_1-C_7)alkil, -(C_2- C_{12})alkenil, -(C_3- C_{12})cikloalkenil, -aril-(C_2- C_{10})alkenil, -heteroaril-(C_2- C_{10})alkenil, -(C_2- C_{12})alkinil, -(C_3- C_{12})cikloalkinil, -aril-(C_2- C_{12})alkinil, i -heteroaril-(C_2-C_{12})alkinil;
R11 se nezavisno kod svakog pojavljivanja bira između -H, -halogena, gde cik-cak oznaka pokazuje tačku vezivanja roditeljskog molekula, gde A, G, i E nezavisno predstavljaju ugljenik (supstituisan sa vodonikom ili opcionalno supstituentima koji su ovde navedeni) ili azot, pod uslovom da ne više od dva od A, G, i E jesu azot; pod uslovom da kada A jeste azot, tada R8, R9, i R14 nisu vezani za A, i pod uslovoma da kada G jeste azot, tada R8, R9, i R14 nisu vezani za G, i pod uslovom da kada E jeste azot, tada R8, R9, i R14 nisu vezani za E, gde cik-cak oznaka pokazuje tačku vezivanja roditeljskog molekula, gde je m ceo broj od 0,1, 2, ili 3, i kada m jeste 0 tada (CH_2)m jeste veza, i gde cik-cak oznaka pokazuje tačku vezivanja roditeljskog molekula, pod uslovom da kada D jeste azot, tada R11 nije vezan za D, i pod uslovom da kada T jeste azot, tada R11 nije vezan za T, i pod uslovom da kada Q jeste azot, tada R11 nije vezan za Q, i pod uslovom da kada X jeste azot, tada R11 nije vezan za X; R12 se nezavisno kod svakog pojavljivanja bira između - vodonika, -(C_1- C_7) alkil(opcionalno supstituisan sa 1 do 3 halogena), i -aril;
R13 se nezavisno kod svakog pojavljivanja bira između -vodonika, -halogena, -(C_1-C_7) alkil(opcionalno supstituisan sa 1 do 3 halogena), fenil, i -(C_2- C_7)alkenil; i R14 je nezavisno kod svakog pojavljivanja -H, halogen, ili -(C_1- C_7) alkil (opcionalno supstituisan sa 1 do 3 halogena).
Prijava sadrži još 18 zavisnih patentnih zahteva.

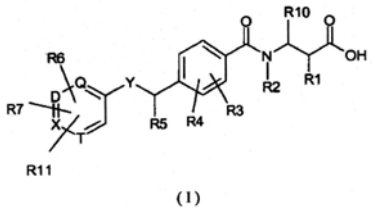

(I)

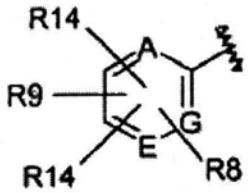

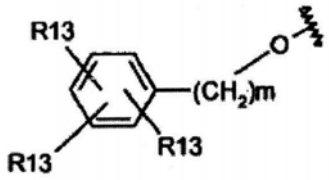

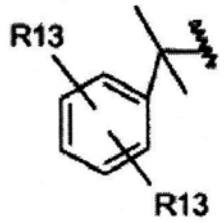

(51) ***C 07 D 207/34*** (2006.01) **(11) 51259**
(13) B
(21) P-2010/0173 (22) 08.04.2005.
(30) SI 09.04.2004. 200400112
(86) WO 08.04.2005. PCT/EP2005/003733
(87) WO 20.10.2005. WO 2005/097742
(96) 08.04.2005. 05729986.9
(97) 03.03.2010. EP1732886B 2010/09 EN
(54) POLIMORF ATORVASTATIN TERT.-BUTILESTRA I KORIŠĆENJE INTERMEDIATA ZA DOBIJANJE ATORVASTATINA
POLYMORPHS OF ATORVASTATIN TERT.-BUTYLESTER AND USE AS INTERMEDIATES FOR THE PREPARATION OF ATORVASTIN
(73) KRKA, TOVARNA ZDRAVIL D.D., Šmarješka cesta 6, 8501 Novo mesto, SI
(72) ŠTIMAC, Anton, Ul. bratov Učakar 12, 1000 Ljubljana, SI; ZUPET, Rok, Janeza Rožiča 6, 1000 Ljubljana, SI; GRČMAN, Marija, Mačji Dol 16, 8212 Velika Loka, SI; SMRKOLJ, Matej, Orehovica 4, 1411 Izlake, SI; JAKŠE, Renata, Zbure 22/a, 8220 Šmarješke Toplice, SI
(74) NOVAKOVIĆ, Bratislav, Mike Alasa 24/1, 11000 Beograd, RS
(57) Kristalni oblik 1 atorvastatin tert.-butil estra formule (II) **naznačen time**, što dijagram difrakcije X zrakova praha ima vrhove na: 6.10, 6.83, 10.77, 17.01, ± 0.1 stepena dva-teta.
Prijava sadrži još 24 patentna zahteva.

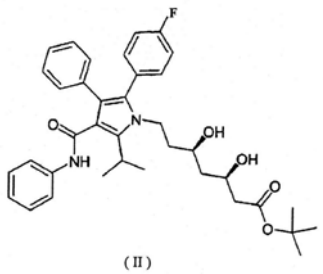

(II)

(51) ***C 07 D 209/44*** (2006.01) **(11) 51204**
C 07 D 471/04 (2006.01) **(13) B**
C 07 D 231/56 (2006.01)
C 07 D 417/04 (2006.01)
C 07 D 409/04 (2006.01)
C 07 D 209/88 (2006.01)
C 07 D 491/08 (2006.01)
C 07 D 413/04 (2006.01)
C 07 D 403/04 (2006.01)
C 07 D 209/08 (2006.01)
C 07 D 235/06 (2006.01)
C 07 D 401/04 (2006.01)
C 07 D 487/04 (2006.01)
C 07 D 405/04 (2006.01)
C 07 D 498/08 (2006.01)
(21) P-2010/0046 (22) 30.01.2006.
(30) EP 07.02.2005. 05100813
(86) WO 30.01.2006. PCT/EP2006/000761
(87) WO 10.08.2006. WO 2006/082001
(96) 30.01.2006. 06706475.8
(97) 25.11.2009. 1848694B 2009/48 EN
(54) HETEROCIKLIČNI SUPSTITUISANI FENIL METANONI KAO INHIBITORI GLICIN TRANSPORTERA 1
HETEROCYCLIC SUBSTITUTED PHENYL METHANONES AS INHIBITORS OF THE GLYCINE TRANSPORTER 1
(73) F.HOFFMANN-LA ROCHE AG, Grenzacherstrasse 124, 4070 Basel, CH
(72) JOLIDON, Synese, Stutzhalde 2, CH-4223 Blauen, CH; NARQUIZIAN, Robert, 72, rue Mulhouse, F-68300 St. Louis, FR; NORCROSS, Roger, David, Maetteli 244, CH-4305 Olsberg, CH; PINARD, Emmanuel, 7, rue de Pujo, F-68480 Linsdorf, FR
(74) POPOVIĆ, Srđa i ost., Takovska 19, 1000 Beograd, RS
(57) Jedinjenja opšte formule gde R^1 je halogen, $-OR^{1'}$, $-SR^{1''}$, cikloalkil, ciklični amid, heterocikloalkil, aril ili 5- ili 6- člani heteroaril, sa jednim, dva ili tri heteroatoma, odabrana iz grupe koju čine kiseonik, sumpor ili azot;

$R^{1'}$ /$R^{1''}$ su vodonik, C_{1-6}-alkil, C_{1-6}-alkil supstituisan sa halogen, -$(CH_2)_x$-cikloakil ili - $(CH_2)_x$-aril;
R^2 je -$S(O)_2$- Q-6-alkil, -$S(O)_2$NH- C_{1-6}-alkil, NO_2 ili CN; je aromatičan ili delimično aromatičan biciklični amin, koji sadrži jedan ili dva dodatna N-atoma, odabrana iz grupe koju čine i gde jedan dodatni N-atom u prstenu aromatičnog ili delimično aromatičnog bicikličnog amina može da bude u obliku oksida
R^3 do R^{10} su vodonik, hidroksi, halogen, =O, C_{1-6}-alkil, cikloalkil, heterocikloalkil, C_{1-6}-alkoksi, CN, NO_2, NH_2, aril, 5-ili 6-člani heteroaril koji sadrži jedan, dva ili tri heteroatoa, odabrana iz grupe koju čine kiseonik, sumpor ili azot, -NH- C_{1-6}-alkil, -N(C_{1-6}-alkil)$_2$, ciklični amid, -C(O)-ciklični amid, S- C_{1-6}-alkil, -$S(O)_2$- C_{1-6}-alkil, C_{1-6} alkil supstituisan halogenom, C_{1-6}-alkoksi supstituisan halogenom, C1-6-alkil supstituisan sa hidroksi, -O-$(CH_2)_y$- C_{1-6}-alkoksi, -O$(CH_2)_y$C(O)N(C_{1-6}-alkil)$_2$, -C(O)-C_{1-6}-alkil, -O-$(CH_2)_x$-aril, -O-$(CH_2)_x$-cikloalkil, -O-$(CH_2)_x$-heterocikloalkil, -C(O)O-C_{1-6}-alkil, -C(O)-NH- C_{1-6}-alkil, -C(O)-N(C_{1-6}-alkil)$_2$, 2-oksi-5-aza-biciklo[2.2.1]hept-5-il ili 3-oksa-8-aza-biciklo[3.2.1]oct-8-il;
$R^{'}$ i $R^{'''}$ u grupi e) mogu zajedno sa -$(CH_2)_4$- da formiraju šestočlani prsten; ili R, R', R'' i R' su nezavisno jedan od drugog vodonik ili C_{1-6}-alkil; i gde svi aril-, cikloalkil-, ciklični amidi, heterocikloalkil- ili 5 ili 6 člane heteroaril grupe kao što je definisano za R^1, $R^{1'}$, $R^{1''}$ i R^3 do R^{10} mogu da budu nesupstituisane ili supstituisane jednim ili više supstituenata odabrana iz grupe koju čine hidroksi, =O, halogen, C_{1-6}-alkil, fenil, C_{1-6}-alkil supstituisan sa halogen ili C_{1-6}-alkoksi; n,m,o,p,q,r,s i t su l ili 2; x je O, 1 ili 2; y je 1 ili 2; i njihove farmaceutski prihvatljive soli, sa izuzetkom (2-hidroksi-5-nitro-fenil)-(6-nitro-indazol-1 -il)-metanona.
Prijava sadrži još 22 patentna zahteva.

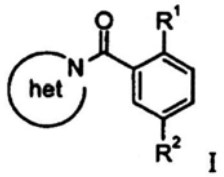

I



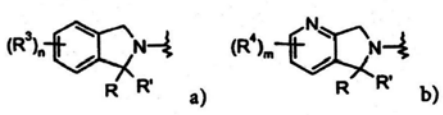

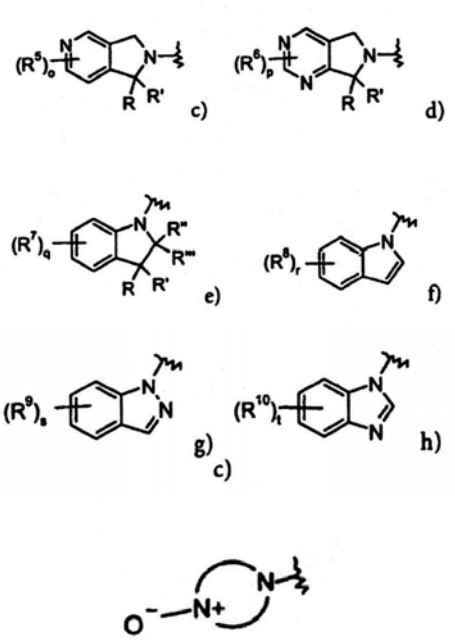

(51) ***C 07 D 211/38*** (2006.01) **(11) 51311**
C 07 D 295/192 (2006.01) **(13) B**
A 61 P 25/00 (2006.01)
C 07 D 265/30 (2006.01)
A 61 K 31/496 (2006.01)
(21) P-2010/0263 (22) 14.09.2006.
(30) US 16.09.2005. 717659P
(86) WO 14.09.2006. PCT/US2006/035877
(87) WO 29.03.2007. WO 2007/035425
(96) 14.09.2006. 06824964.8
(97) 07.04.2010. EP1948607B 2010/14 EN

(54) CIKLOPROPIL AMINI KAO MODULATORI HISTAMINSKOG H3 RECEPTORA

CYCLOPROPYL AMINES AS MODULATORS OF THE HISTAMINE H3 RECEPTOR

(73) JANSSEN PHARMACEUTICA N.V., Turnhoutseweg 30, 2340 Beerse, BE
(72) ALLISON, Brett, D., 2741 Caminito Cedros, Del Mar, California 92014, US; CARRUTHERS, Nicholas, I., 14370 Silver Heights Road, Poway, California 92064, US; GRICE, Cheryl, A., 3449 Camino Corte, Carlsbad, California 92009, US; LETAVIC, Michael, A., 4379 Mistral Place, San Diego, California 92130, US
(74) JANKOVIĆ, D. Ivan i ost., Vlajkovićeva 28, 11000 Beograd, RS

(57) Jedinjenje koje je izabrano iz grupe koju čine: (4-ciklopropil-piperazin-1-il)-(4-morfolin-4-ilmetil-fenil)-metanon, (4-ciklopropil-piperazin-1-il)-[4-(4-fluoro-piperidin-1-ilmetil)-fenil]-metanon, (4-ciklopropil-piperazin-1-il)-(4-tiomorfolin-4-ilmetil-fenil)metanon i (4-ciklopropil-piperazin-1-il)-[4-(2-hidroksimetil-morfolin-4-ilmetil)-fenil]-metanon i njihovi enantiomeri, hidrati, solvati i farmaceutski prihvatljive soli.
Prijava sadrži još 27 zavisnih patentnih zahteva.

(51) ***C 07 D 213/42*** (2006.01) **(11) 51226**
A 61 P 31/00 (2006.01) **(13) B**
A 61 K 31/4402 (2006.01)
(21) P-2010/0034 (22) 12.06.2008.
(30) US 12.06.2007. 934201P
US 29.02.2008. 67627
(96) 12.06.2008. 08252023.0
(97) 04.11.2009. 2003120B 2009/45 EN

(54) DERIVATI AZAPEPTIDA KAO INHIBITORI HIV PROTEAZE

AZAPEPTIDE DERIVATIVES AS HIV PROTEASE INHIBITORS

(73) CONCERT PHARMACEUTICALS, INC., 99 Hayden Avenue, Suite 500, Lexington MA 02421, US
(72) HARBESON, Scott, L., Concert Pharmaceuticals, Inc. 99 Hayden Avenue, Suite 500, Lexington Massachusetts 02421, US; TUNG, Roger, D., Concert Pharmaceuticals, Inc. 99 Hayden Avenue, Suite 500, Lexington Massachusetts 02421, US
(74) JANKOVIĆ, D. Ivan i ost., Vlajkovićeva 28, 11000 Beograd, RS

(57) Jedinjenje formule Ib: ili njegova farmaceutski prihvatljiva so, gde se R^{1a} i $R^{1b,}$ nezavisno jedan od drugog, biraju od $–CD_3$ i CH_3; R^3 se bira od $–C(CD_3)_3$ i $–C(CH_3)_3$; i gde su Y^{1a} i Y^{1b} isti i biraju se od H i D.
Prijava sadrži još 21 patentni zahtev.

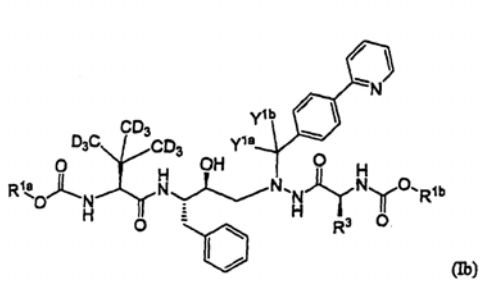

(51) ***C 07 D 215/38*** (2006.01) **(11) 51293**
A 61 P 5/08 (2006.01) **(13) B**
C 07 D 409/12 (2006.01)
C 07 D 413/12 (2006.01)
A 61 K 31/47 (2006.01)
C 07 D 405/12 (2006.01)
C 07 D 401/12 (2006.01)
C 07 D 409/14 (2006.01)
(21) P-2005/0457 (22) 16.12.2003.
(43) 03.08.2007.
(30) EP 20.12.2002. 02102866.7
US 20.12.2002. 60/435, 040
(86) WO 16.12.2003. PCT/EP2003/051025
(87) WO 08.07.2004. WO 2004/056780 A2

(54) DERIVATI TETRAHIDROHINOLINA

TETRAHYDROQUINOLINE DERIVATIVES

(73) N.V.ORGANON, Kloosterstraat 6, NL-5349 AB Oss, NL
(72) KARSTENS, Willem Frederik Johan, N.V. Organon, P.O.Box 20, NL-5340 BH Oss, NL; TIMMERS, Cornelis Marius, N.V. Organon, P.O.Box 20, NL-5340 BH Oss, NL
(74) POPOVIĆ, Srđa i ost., Takovska 19, 11000 Beograd, RS

(57) Derivat tetrahidrohinolina prema Formuli I, ili njegova farmaceutski prihvatljiva so, **naznačen time**, što:
R^1 i R^2 su H ili Me;
R^3 je H, hidroksi, (1-4C)alkoksi, (di)(1-4C)alkilamino(2-4C) alkoksi ili (2-6C)heterocikloalkil(2-4C)alkoksi;
R^4 je H, OH, (1-4C)alkoksi ili R^7;
R^5 je H, OH, (1-4C)alkoksi ili R^7; pod uslovom da ako R^4 jeH, tada R^5 nije H, OH ili (1-4C)alkoksi, a ukoliko R^5 je H, tada R^4 nije H, OH ili (1-4C)alkoksi;
R^6 je (2-5C)heteroaril, (6C)aril, (3-8C)cikloalkil, (2-6C) heterocikloalkil ili (1-6C)alkil;
R^7 je amino, (di)(1-4C)alkilamino, (6C)arilkarbonilamino, (6C)arilkarboniloksi, (2-5C)heteroarilkarbonilamino, (2-5C) heteroarilkarboniloksi;
R^8-(2-4C)alkilamino, R^8-(2-4C)alkoksi, R^9-metilamino ili R^9-metoksi; R^8 je hidroksi, amino, (1-4C)alkoksi, (di)-(1-4C)alkilamino, (2-6C)heterociklo-alkil, (2-6C) heterocikloalkilkarbonilamino, (di) (1-4C) alkilaminokarbonil - amino, (1-4C)alkoksikarbonilamino, i R^9 je aminokarbonil, (di)(1-4C)alkilaminokarbonil, (2-5C) heteroaril ili (6C)aril.
Prijava sadrži još 13 patentnih zahteva.

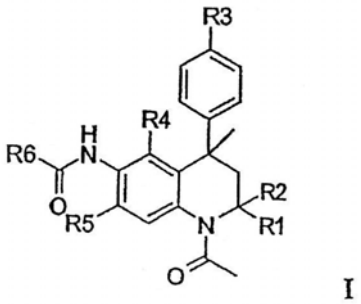

I

(51) ***C 07 D 215/38*** (2006.01) **(11) 51196**
A 61 K 31/47 (2006.01) **(13) B**
A 61 P 5/08 (2006.01)
C 07 D 401/12 (2006.01)
C 07 D 409/12 (2006.01)
(21) P-2005/0458 (22) 16.12.2003.
(43) 03.08.2007.
(30) EP 20.12.2002. 02102865.9
US 20.12.2002. 60/435, 479
(86) WO 16.12.2003. PCT/EP2003/051024
(87) WO 08.07.2004. WO 2004/056779 A2

(54) DERIVATI TETRAHIDROHINOLINA

TETRAHYDROQUINOLINE DERIVATIVES

(73) N.V.ORGANON, Kloosterstraat 6, NL-5349 AB Oss, NL
(72) TIMMERS, Cornelis Marius, N.V. Organon, P.O.Box 20, NL-5340 BH Oss, NL; KARSTENS, Willem Frederik Johan, N.V. Organon, P.O.Box 20, NL-5340 BH Oss, NL

(74) POPOVIĆ, Srđa i ost., Takovska 19, 11000 Beograd, RS
(57) Derivat tetrahidrohinolina u skladu sa Formulom I, ili njegova farmaceutski prihvatljiva so, **naznačen time**, što su R^1 i R^2 su H, Me;
R^3 je (2-6C)heterocikloalkil(1-4C)alkil, (2-5C)heteroaril (1-4C) alkil, (6C)aril-(1-4C)alkil, (1 -4C)(di)alkilaminokarbonilamino (2-4C)alkil, (2-6C)heterociklo-alkilkarbonilamino(2-4C) alkil, R^5-(2-4C)alkil ili R^5-karbonil(1-4C)alkil;
R^4 je (2-5C)heteroaril, (6C)aril, (3-8C)cikloalkil, (2-6C) heterocikloalkil ili (1-6C)alkil;
R^5 je (di)(1-4C)alkilamino, (1-4C)alkoksi, amino, hidroksi, (6C)arilamino, (di)(3-4C)alkenilamino, (2-5C)heteroaril (1 -4C)alkilamino, (6C)aril(1 -4C)-alkilamino, (di)[(1-4C) alkoksi(2-4C)alkil]amino, (di)[(1-4C)alkilamino(2-4C)-alkil]amino, (di)[amino(2-4C)alkil]amino ili (di)[hidroks (2-4C)alkil]amino.
Prijava sadrži još 8 patentnih zahteva.

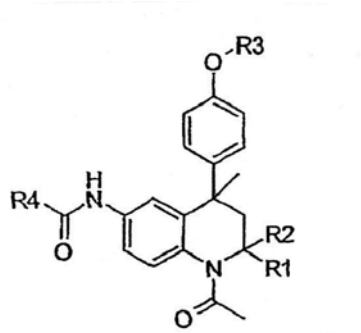

I

(51) ***C 07 D 223/16*** (2006.01) **(11) 51305**
A 61 P 9/00 (2006.01) **(13) B**
A 61 K 31/55 (2006.01)
(21) P-2010/0245 (22) 11.09.2008.
(30) FR 11.09.2007. 0706346
(96) 11.09.2008. 08290851.8
(97) 10.03.2010. EP2036892B 2010/10 FR
(54) DERIVATI 1, 2, 4, 5-TETRAHIDRO-3H-BENZAZEPINA, POSTUPAK ZA NJIHOVU IZRADU I FARMACEUTSKE SMEŠE KOJE IH SADRŽE
1, 2, 4, 5-TETRAHYDRO-3H-BENZAZEPINE DERIVATIVES, PROCESS FOR THEIR PREPARATION AND PHARMACEUTICAL COMPOSITIONS CONTAINING THEM
(73) LES LABORATOIRES SERVIER, 12, Place de la Défense, 92415 Courbevoie Cedex, FR
(72) PEGLION, Jean-Louis, 5, allée des Bégonias, 78110 Le Vesinet, FR; GOUMENT, Bertrand, 53, rue du Louvre, 78220 Viroflay, FR; DESSINGES, Aimée, 38, rue Eugène Labiche, 92500 Rueil-Malmaison, FR; CAIGNARD, Pascal, 34, avenue Gallieni, 93800 Epinay-sur-Seine, FR; VILAINE, Jean-Paul, 21, rue des Vallées, 92290 Chatenay Malabry, FR; THOLLON, Catherine, 275, Boulevard Voltaire, 75011 Paris, FR; VILLENEUVE, Nicole, 60, rue de la Chapelle, 92500 Rueil Malmaison, FR; CHIMENTI, Stefano, 192, boulevard Voltaire, 75011 Paris, FR
(74) PETOŠEVIĆ d.o.o., Vele Nigrinove 16a, 11000 Beograd, RS
(57) Jedinjenje sa formulom (I): u kojoj:
- R_1 predstavlja atom vodonika ili grupu odabranu od: C_3-C_7cikloalkila, benzila i lineranog ili razgranatog C_1-C_6alkila, pri čemu je alkil grupa zasićena ili nezasićena i opciono supstituisana sa hidroksi ili C_3-C_7cikloalkil grupom ili sa jednim ili više atoma halogena,- R_2, R_3, R_4 i R_5, koji mogu biti isti ili različiti, predstavljaju, svaki, atom vodonika ili grupu : hidroksi, metil, $-OSO_2R_{10}$, $-OCOR_{10}$, ili linearnu ili razgranatu, zasićenu ili nezasićenu C_1-C_6alkoksi, opciono supstituisanu sa metoksi ili $-(CO)-NR_{12}R'_{12}$ grupom; ili R_2 i R_3, ili R_3 i R_4, ili R_4 i R_5, zajedno obrazuju grupu $-O-(CH_2)_q-O-$, -O-CH=CH-O- ili -O-CH=CH-,- R_6, R_7, R_8 i R_9, koji mogu biti isti ili različiti, predstavljaju, svaki, atom vodonika ili linearnu ili razgranatu, zasićenu ili nezasićenu C_1-C_6alkoksi grupu, ili R_6 i R_7, ili R_7 i R_8, ili R_8 i R_9, zajedno obrazuju grupu $-O-(CH_2)_q-O-$,- R_{10} predstavlja grupu, koja je odabrana od: lineranog ili razgranatog C_1-C_6alkoksi, $NR_{11}R'_{11}$ i linearnog ili razgranatog C_1-C_6alkila, koji je opciono supstituisan sa jednim ili više atoma halogena,- R_{11} i R'_{11}, koji mogu biti isti ili različiti, predstavljaju, svaki, atom vodonika ili linearnu ili razgranatu C_1-C_6alkil grupu, ili R_{11} i R'_{11} zajedno sa atomom azota, koji ih nosi, obrazuju monociklični ili biciklični, 5- do 8-člani heterocikl, koji sadrži azot, i koji opciono sadrži drugi hetero-atom, odabran od O i N, pri čemu je navedeni heterocikl opciono supstituisan sa jednim ili više atoma halogena,- R_{12} i R'_{12}, koji mogu biti isti ili različiti, predstavljaju, svaki, atom vodonika ili linearnu ili razgranatu C_1-C_6alkil grupu,- X predstavlja O, NH ili CH_2,- m i p, koji mogu biti isti ili različiti, predstavljaju, svaki, 0 ili 1,- n i q, koji mogu biti isti ili različiti, predstavljaju, svaki, 1 ili 2,njegovi optički izomeri, kada oni postoje, i, takođe, njihove adicione soli sa farmaceutski prihvatljivom kiselinom.
Prijava sadrži još 17 zavisnih patentnih zahteva.

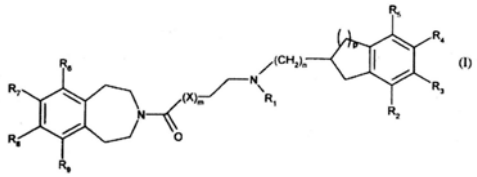
(I)

(51) ***C 07 D 239/42*** (2006.01) **(11) 51205**
C 07 D 405/06 (2006.01) **(13) B**
(21) P-2010/0158 (22) 26.05.2006.
(30) HU 26.05.2005. 0500537
(86) WO 26.05.2006. PCT/HU2006/000049
(87) WO 30.11.2006. WO 2006/126035
(96) 26.05.2006. 06744403.4
(97) 24.03.2010. EP1902036B 2010/12 EN
(54) POSTUPAK ZA DOBIJANJE ROSUVASTATINA I NJEGOVIH INTERMEDIJERA
PROCESS FOR THE PREPARATION OF ROSUVASTATIN AND INTERMEDIATES

(73) RICHTER GEDEON NYRT, Gyömröi üt 19-21, 1103 Budapest, HU
(72) FISCHER, János, Úri u. 33, H-1014 Budapest, HU; SZEMZÖ, Attila, Budaörsi út 11., H-1118 Budapest, HU; VUKICS, Krisztina, Egry József ut. 15, H-1111 Budapest, HU; ERDELYI, Péter, Gergely u. 104/a, H-1103 Budapest, HU; SZÖKE, Katalin, Kápolna tér 5. A-lépcsöház, H-1105 Budapest, HU; DONÁT, Andrea, Körösi Csoma Sándor út 6/D, H-1102 Budapest, HU
(74) PETOŠEVIĆ, Dušan, Kozjačka 15, 11000 Beograd, RS

(57) Postupak za dobijanje rosuvastatina formule I, **naznačen time**, što obuhvata jedan od sledećih postupaka
a.) reakciju jedinjenja formule II, - u kojoj R predstavlja C_{1-4} alkil sa izuzetkom terc-butil grupe-gde se nakon alkalne hidrolize dobij a jedinjenj e formule III koje nakon toga reaguje sa organskom ili neorganskom bazom da bi se formirala so, eliminacijom acetonidne grupe i reakcijom sa kalcijum-hloridom u bazi; ili
b.) reakciju jedinjenja formule III sa organskom ili neorganskom bazom da bi se formirala so, eliminacijom acetonidne grupe i reakciju sa kalcij um-hloridom u bazi; ili
c.) reakciju soli jedinjenja formule III koja se formira sa organskom ili neorganskom bazom, da bi se eliminisala acetonidna grupa i I reakciju sa kalcijum-hloridom u bazi.
Prijava sadrži još 7 zavisnih patentnih zahteva.

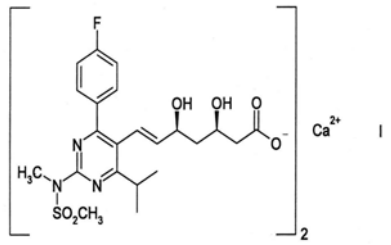

I

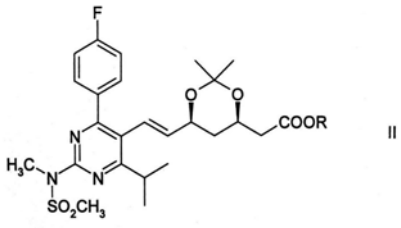

II

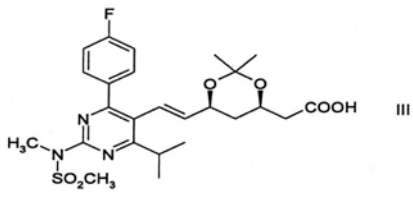

III

(51) ***C 07 D 241/08*** (2006.01) **(11) 51224**
A 01 N 43/60 (2006.01) **(13) B**
(21) P-2010/0033 (22) 11.06.2008.
(30) EP 12.06.2007. 20070110125
(86) WO 11.06.2008. PCT/EP2008/057328
(87) WO 18.12.2008. WO 2008/152072
(96) 11.06.2008. 08760876.6
(97) 18.11.2009. 2054394B 2009/47 DE

(54) JEDINJENJA PIPERAZINA SA HERBICIDNIM DELOVANJEM

PIPERAZINE COMPUNDS WITH A HERBICIDAL ACTION

(73) BASF SE,, 67056 Ludwigshafen, DE
(72) HUPE, Eike, M 7, 2, 68161 Mannheim, DE; SEITZ, Thomas, Emil-Nolde-Str. 10, 68519 Viernheim, DE; WITSCHEL, Matthias, Höhenweg 12b, 67098 Bad Dürkheim, DE; SONG, Dschun, Eichendorffstr. 15a, 68167 Mannheim, DE; MOBERG, William, Karl, Meckenheimer Strasse 34, 67454 Hassloch, DE; PARRA RAPADO, Liliana, Zeller Str. 14, 77654 Offenburg, DE; STELZER, Frank, Ida-Dehmel-Ring 40, 68309 Mannheim, DE; VESCOVI, Andrea, Carrer Ali Bei, 5; 3 DEG, 2a, 08010 Barcelona, ES; NEWTON, Trevor, William, Neubergstr. 30, 67435 Neustadt, DE; REINHARD, Robert, Berwartsteinstr.6, 67117 Limburgerhof, DE; SIEVERNICH, Bernd, Bertolt-Brecht-Str. 18a, 67454 Hassloch, DE; GROSSMANN, Klaus, Mainstr. 1,, 67141 Neuhofen, DE; EHRHARDT, Thomas, Maulbronner Hof 49, 67346 Speyer, DE; RACK, Michael, Hildstr. 11/1, 69214 Eppelheim, DE; KIBLER, Elmar, Im Wahtelschlag 13, 67454 Hassloch, DE
(74) ŽIVKO MIJATOVIĆ AND PARTNERS, Takovska 58, 11000 Beograd, RS

(57) Jedinjenje piperazina formule I u kome R^1 je izabran iz grupe koju čine halogen, cijano, nitro, Z- C(=O)-R^{12} , fenil i 5- ili 6-člani heterociklični radikal koji ima 1, 2, 3 ili 4 heteroatoma izabrana iz grupe koju čine O, N i S kao atomi prstena, pri čemu su fenil i heterociklični radikal nesupstituisani ili mogu imati 1, 2, 3 ili 4 supstituenata R^{la} međusobno nezavisno izabranih iz grupe koju čine halogen, CN, NO_2, C_1-C_4-alkil, C_1-C_4-haloalkil, C_1-C_4-alkoksi i C_1-C_4-haloalkoksi, i u kome Z je kovalentna veza ili CH_2 grupa;
R^{12} je vodonik, C_1-C_6-alkil, C_3-C_6-Cikloalkil, C_2-C_6-alkenil, C_5-C_6-cikloalkenil, C_2-C_6-alkinil, hidroksil, C_1-C_6-alkoksi, C_3-C_6-alkeniloksi, C_3-C_6-alkiniloksi, amino, C_1-C_6-alkilamino, [di-(C_1-C_6)-alkil]amino, C_1-C_6-alkoksiamino, C_1-C_6-alkilsulfonilamino, C_1 -C6-alkilaminosulfonilamino, [di-(C_1 –C_6)-a1kilamino] sulfonilamino, C_3-C_6-alkenilamino, C_3-C_6-alkinilamino, N-(C_2-C_6-alkenil)-N-(C_1 -C_6-alkil)-amino, N-(C_2-C_6-alkinil)-N-(C_1-C_6-alkil)-amino, N-(C_1-C_6-alkoksi)-N-(C_1-C_6-alkil)-amino, N-(C_2-C_6-alkenil)-N-(C_1-C_6-alkoksi)-amino, N-(C_2-C_6-alkinil)-N-(C_1-C_6-alkoksi)-amino, fenil, fenoksi ili fenilamino; pri čemu alkil grupe u radikalima navedenim pod R^{12} mogu biti delimično ili potpuno halogenisane i fenil grupe u radikalima navedenim pod R^{12} mogu da nose 1, 2, 3 ili 4 supstituenata R^{12a} izabrana iz grupe koju čine halogen, CN, NO_2, C_1-C_4-alkil, C_1-C_4-haloalkil, C_1-C_4-alkoksi i C_1-C_4-haloalkoksi;
R^2 je vodonik, halogen, nitro, cijano, C_1-C_4-alkil, C_1-C_4-haloalkil, C_2-C_4-alkenil, C_1-C_4-alkoksi, C_1-C_4-haloalkoksi, benzil ili grupa S(O)nR^{21} u kojoj je R^{21} C_1-C_4-alkil ili

C_1-C_4-haloalkil i n je 0, 1 ili 2; R^3 je vodonik ili halogen; R^4 je C_1-C_4-alkil, C_3-C_4-alkenil ili C_3-C_4-alkinil;
R^5 je vodonik, C_1-C_4-alkil, C_3-C_4-alkenil, C_3-C_4-alkinil ili grupa $C(=O)R^{51}$ u kojoj je R^{51} vodonik, C_1-C_4-alkil, C_1-C_4-haloalkil, C_1-C_4-alkoksi ili C_1-C_4-haloalkoksi;
R^6 je C_1-C_4-alkil, C_1-C_4-hidroksialkil ili C_1-C_4-haloalkil; R^7, R^8 međusobno nezavisno su vodonik, OH, C_1-C_4-alkoksi, C_1-C_4-haloalkiloksi, C_1-C_4-alkil ili C_1-C_4-haloalkil; R^9, R^{10} međusobno nezavisno su izabrani iz grupe koju čine vodonik, halogen, CN, NO_2, C_1-C_4-alkil, C_1-C_4-haloalkil, C_2-C_4-alkenil, C_1-C_4-alkoksi i C_1-C_4-haloalkoksi; i R^{11} je vodonik ili C_1-C_4-alkil; ili poljoprivredno korisna so ovog jedinjenja.
Prijava sadrži još 15 patentnih zahteva.

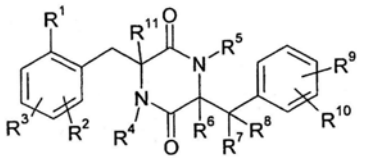

(I)

---

(51) ***C 07 D 261/10*** (2006.01) **(11) 51323**
C 07 D 417/12 (2006.01) **(13) B**
C 07 D 413/12 (2006.01)
A 01 N 43/80 (2006.01)
(21) P-2010/0243 (22) 17.08.2005.
(30) GB 03.09.2004. 0419634
GB 16.09.2004. 0420645
GB 07.02.2005. 0502486
(86) WO 17.08.2005. PCT/GB2005/003228
(87) WO 09.03.2006. WO 2006/024820
(96) 17.08.2005. 05771917.1
(97) 03.03.2010. EP1789401B 2010/09 EN

(54) DERIVATI IZOKSAZOLONA I NJIHOVA UPOTREBA KAO HERBICIDA

ISOXAZOLINE DERIVATIVES AND THEIR USE AS HERBICIDES

(73) SYNGENTA LIMITED, European Regional Centre, Priestley Road, Surrey Research Park, Guildford, Surrey GU2 7YH, GB
(72) PLANT, Andrew, Syngenta Limited, Jealott's Hill International Research Centre, Bracknell, Berkshire, RG42 6EY, GB; BOEHMER, Jutta, Elisabeth, Syngenta Limited Jealott's Hill International Research Centre, Bracknell, Berkshire, RG42 6EY, GB; BLACK, Janice, Syngenta Limited, Jealott's Hill International Research Centre, Bracknell, Berkshire, RG42 6EY, GB; SPARKS, Timothy, David, Syngenta Limited Jealott'sHill International Research Centre, Bracknell, Berkshire, RG42 6EY, GB
(74) RISTIĆ, Dragoslav i ost., Cara Lazara 7, 11000 Beograd, RS

(57) Jedinjenje sa formulom I **naznačeno time** što su R^1 i R^2, svaki nezavisno od onog drugog, vodonik, C_1-C_{10} alkil, C_1-C_{10} haloalkil, C_3-C_8 cikloalkil ili C_3-C_8 cikloalkil-C_1-C_3 alkil grupa; ili R^1 i R^2 zajedno sa atomom ugljenika za koji su vezani grade C_3-C_7 prsten, R^3 i R^4 su, svaki nezavisno od onog drugog, vodonik, C_1-C_{10} alkil, C_1-C_{10} haloalkil, C_3-C_8 cikloalkil-C_1-C_{10} alkil, C_1-C_6 alkoksi-C_1-C_{10} alkil ili C_3-C_8 cikloalkil grupa; ili R^3 i R^4 zajedno sa atomom ugljenika za koji su vezani grade C_3-C_7 prsten, ili R^1 sa R^3 ili R^4 i zajedno sa ugljenikovim atomima za koje su vezani grade C_5-C_8 prsten, ili R^2 sa R^3 ili R^4 i zajedno sa ugljenikovim atomima za koje su vezani grade C_5-C_8 prsten, R^5 i R^6 su, svaki nezavisno od onog drugog, ciklopropil, difluormetil, trifluormetil, trifluoretil, hidroksimetil, metoksimetil, metiltiometil, metilsulfinilmetil, metilsulfonilmetil, vinil, difluorvinil, dihlorvinil, etinil, propargil, acetil, trifluoracetil, metoksikarboniletil, nitro, formil, brom, hlor, fluor, jod, azido, trimetilsilil, metoksikarbonilmetil, etoksikatbonilmetil, cijanometil, cijanoetil, $-CH_2CH_2CON(CH_3)_2$, $-CH_2CH_2P(O)(OCH_3)_2$, $-CH_2CH_2P(O)(OC_2H_5)_2$, $-CH_2CH_2COCH_3$, $CH_2CH_2COCH_2CH_3$, $-CH_2CH_2CO_2CH_3$, $-CH_2CH_2CO_2CH_2H_3$ $-CH_2CH_2SO_2CH_3$, $-CH_2CH_2NO_2$, merkapto, feniltio, metiltio, metilsulfinil, metilsulfonil, benzilsulfonil, fenilsulfinil, fenilsulfonil, trifluormetiltio, trifluormetilsulfinil, trifluormetilsulfonil, hidroksil, metoksi, etoksi, trifluormetoksi, trifluoretoksi, metansulfoniloksi, trifluorometansulfoniloksi, fenoksi, benziloksi, $-CONH-SO_2-CH_3$, $-CONH-SO_2-CF_3$, $-NHCO-CH_3$, $-NHCO-CF_3$, $-OCO-CH_3$, $-OCO-CF_3$, -OCO-fenil, $-OCONH-CH_3$, $-OCONH-CH_2CF_3$, -OCONH-fenil, $-CONH_2$, $-CONHCH_3$ ili $-CON(CH_3)_2$ grupa, a R_6 može, dodatno, da bude vodonik, cijano, metil, etil, izopropil, metoksikarbonil, etoksikarbonil ili benziloksikarbonil grupa, m je 0, 1 ili 2, n je 1, 2 ili 3, Y je fenil, naftil, tetrahidronaftil, 1,3-dioksalanil, tetrahidrofuranil, morfolinil, furil, tienil, pirolil, pirazolil, imidazolil, 1,2,3-triazolil, 1,2,4-triazolil, oksazolil, izoksazolil, isotiazolil, 1,2,3-oksadiazolil, 1,2,4-oksadiazolil, 1,3,4-oksadiazolil, 1,2,5-oksadiazolil, 1,2,3-tiadiazolil, 1,2,4-tiadiazolil, 1,3,4-tiadiazolil, 1,2,5-tiadiazolil, piridil, pirimidinil, piridazinil, pirazinil, 1,2,3-triazinil, 1,2,4-triazinil, 1,3,5-triazinil, tetrazolil, tetrazinil, benzofuril, benzizofuril, benzotienil, benzizotienil, indolil, benzimidazolil, 2,1,3-benzoksadiazolil, kvinolil, izokvinolil, cinolinil, ftalazinil, kvinazolinil, kvinoksalinil, nafthidrinil, benzotriazinil, purinil, pteridinil ili indolizinil grupa, gde ti prstenovi mogu da budu supstituisani fluorom, hlorom, bromom, jodom, trifluormetil, ciklopropil, metil, metiltio, metilsulfmil, metilsulfonil, trifluormetiltio, trifluormetilsulfinil, trifluormetilsulfonil, metoksi, etoksi, trifluormetoksi, difluormetoksi, cijano, nitro, metoksikarbonil, $CONH_2$ ili karboksilnom grupom, kao i N-oksidi, soli i optički izomeri jedinjenja sa formulom I.
Prijava sadrži još 23 zavisna patentna zahteva.

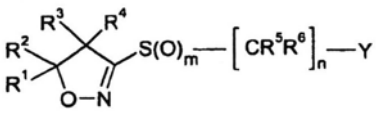

(I)

(51) ***C 07 D 263/58*** (2006.01) **(11) 51228**
C 07 D 277/74 (2006.01) **(13) B**
A 61 K 31/423 (2006.01)
A 61 P 3/10 (2006.01)
C 07 D 277/82 (2006.01)
C 07 D 413/12 (2006.01)
A 61 K 31/428 (2006.01)
(21) P-2010/0117 (22) 16.12.2005.
(30) PL 20.12.2004. 37184104
(86) WO 16.12.2005. PCT/EP2005/056839
(87) WO 29.06.2006. WO 2006/067086
(96) 16.12.2005. 05826447.4
(97) 10.02.2010. EP1833805B 2010/06 EN

(54) NOVI DERIVATI 3-FENILPROPIONSKE KISELINE ZA TRETMAN DIJABETESA

NEW 3-PHENYLPROPIONIC ACID DERIVATIVES FOR THE TREATMENT OF DIABETES

(73) ADAMED SP. Z.O.O., Pienków 149, 05-152 Czosnów k/Warszawy, PL
(72) MAJKA, Zbigniew, Brzezówka 15, PL-39-102 Lubzina, PL; STAWINSKI, Tomasz, Dziechciniec 5b, PL-05-462 Wiazowna, PL; RUSIN, Katarzyna, Ul. Zelazna 91/4, PL-00-879 Warszawa, PL; SAWICKI, Andrzej, Kasztanowa 2a/11, PL-05-860 Józefów, PL; KUROWSKI, Krzysztof, Ul. Boleslawa Chrobrego 19/16, PL-08-110 Siedlce, PL; MATUSIEWICZ, Katarzyna, Chmielno 17, PL-59-600 Lwówek Slaski, PL; SULIKOWSKI, Daniel, Czarnowice 41, PL-66-620 Gubin, PL; KOWALCZYK, Piotr, u. Chmielna 116/118 m. 98, 00-801 Warszawa, PL
(74) ĆOSOVIĆ, Dragoljub, Vojvode Dragomira 27, 11000 Beograd, RS

(57) Derivati 3-Fenilpropionske kiseline formule (I):gde: W predstavlja COOH ili -COO-C_1-C_4-alkil; Y predstavlja NH ili N-C_1-C_{10}-alkil; Z predstavlja NH, N-C_1-C_{10}-alkil, N-aril, N-heteroaril, S ili 0; X predstavlja 0; R_1 do R_8 svaki nezavisno predstavlja atom vodonika ili supstituent odabran iz grupe koja se sastoji od: C_1-C_4-alkil, C_1-C_4-alkoksi, C_3-C_7-cikloalkil, C_3-C_7-cikloalkoksi, C_1-C_4-tioalkoksi, C_3-C_7-ciklotioalkoksi, atom halogena, C_3-C_7-cikloalkil supstituisan halogenom, aril, heteroaril, -NO_2, -CN, -SO_2-NH_2, -SO_2-NH-C_1-C_4-alkil, -SO_2-N(C_1-C_4-alkil)$_2$, -CO-C_1-C_4-alkil, -O-CO-C_1-C_4-alkil, -CO-O-C_1-C_4-alkil, -CO-aril, -CO-NH_2, -CO-NH-C_1-C_4-alkil, -CO-N(C_1-C_4-alkil)$_2$; A predstavlja C_3-C_7-cikloalkil, C_3-C_7-cikloalkil supstituisan halogenom, fenil supstituisan sa etilendioksi, aril odabranim iz grupe koja se sastoji od tolil, ksilil, i naftil, heteroaril odabran iz grupe koja se sastoji od pirol-1-il, pirol-2-il, pirol-3-il, furil, tienil, imidazolil, oksazolil, tiazolil, izoksazolil, 1,2,4-triazolil, oksadiazolil, tiadiazolil, tetrazolil, piridinil, pirimidinil, 1,3,5-triazinil, indolil, benzo[b]furil, benzo[b]tienil, indazolil, benzimidazolil, azaindolil, cinolil, izokvinolinil, i karbazolil, zasićeni ili delimično nezasićeni 5-o do 6-očlani heterocikl koji ima 1 do 4 heteroatoma odabranih između N, O i S, -NH-CO-C_1-C_4-alkil, -N(C_1-C_4-alkil)-CO-C_1-C_4-alkil, -NH-CO-aril, -N(C_1-C_4-alkil)-CO-aril, -N(C_1-C_4-alkil)-CO-heteroaril, -N(C_1-C_4-alkil)-CO-C_3-C_7-cikloalkil, -NH-CO-NH_2, -NH-CO-NH-C_1-C_4-alkil, -NH-CS-NH-C_1-C_4-alkil, -NH-CO-NH-aril, -NH-CS-NH-aril, -SO_2-C_1-C_4-alkil, -SO_2-aril, ili -SO_2-heteroaril; gde aril, heteroaril i heterocikl mogu biti supstituisani sa jednim ili više supstituenata nezavisno odabranih iz grupe koja se sastoji od C_1-C_4-alkil, C_1-C_4-alkoksi, C_1-C_4-tioalkoksi, etilendioksi, CN, halogena ili fenil, pomenuti fenil koji može biti supstituisan sa jednim ili više supstituenata nezavisno odabranih od C_1-C_4-alkil, C_1-C_4-alkoksi i atoma halogena; i n predstavlja ceo broj od 0 do 4, zaključno; i njihove farmaceutski prihvatljive soli.
Prijava sadrži još 23 zavisna patentna zahteva.

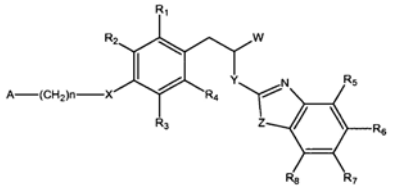

(I)

(51) ***C 07 D 277/42*** (2006.01) **(11) 51215**
A 61 K 31/421 (2006.01) **(13) B**
C 07 D 263/38 (2006.01)
C 07 D 417/12 (2006.01)
A 61 K 31/426 (2006.01)
A 61 K 31/4164 (2006.01)
C 07 D 233/84 (2006.01)
(21) P-2010/0003 (22) 17.01.2006.
(30) PL 19.01.2005. 37233205
(86) WO PCT/EP2006/050234
(87) WO 27.07.2006. WO 2006/077206
(96) 17.01.2006. 06703590.7
(97) 11.11.2009. 1874745B 2009/46 EN

(54) NOVI DERIVATI 3-FENILPROPIONSKE KISELINE I NJIHOVA UPOTREBA KAO PPAR GAMA RECEPTORA LIGANDA

NEW 3-PHENYLPROPIONIC ACID DERIVATIVES AND THEIR USE AS PPAR-GAMMA RECEPTOR LIGANDS

(73) ADAMED SP. Z.O.O., Pienków 149, 05-152 Czosnów k/Warszawy, PL
(72) MAJKA, Zbigniew, Brzezówka 15, PL-39-102 Lubzina, PL; RUSIN, Katarzyna, Ul. Zelazna 91/4, PL-00-879 Warszawa, PL; KLUDKIEWICZ, Dominik, Ul. Kondratowicza 4a M.4, PL-03-242 Warszawa, PL; SULIKOWSKI, Daniel, Czarnowice 41, PL-66-620 Gubin, PL; KUROWSKI, Krzysztof, Ul. Boleslawa Chrobrego 19/16, PL-08-110 Siedlce, PL; MATUSIEWICZ, Katarzyna, Chmielno 17, PL-59-600 Lwówek Slaski, PL; STAWINSKI, Tomasz, Dziechciniec 5b, PL-05-462 Wiazowna, PL; KOWALCZYK, Piotr, u. Chmielna 116/118 m. 98, 00-801 Warszawa, PL
(74) ĆOSOVIĆ, Dragoljub, Vojvode Dragomira 27, 11000 Beograd, RS

(57) Derivati 3-Fenilpropionske kiseline formule (I): i gde : W predstavlja COOH ili -COO-C_1-C_4-alkil; Y predstavlja NH ili N-C_1-C_{10}-alkil; Z predstavlja NH, N-C_1-C_{10}-alkil, N-aril, N-heteroaril, S, ili O; X predstavlja 0; R_1 do R_6 svaki nezavisno predstavlja atom hidrogena ili zamenitelja izdvojenog iz grupe koja se sastoji od:
C_1-C_4-alkil, C_1-C_4-alkoksi, C_3-C_7-cikloalkil, C_3-C_7-cikloalkoksi, C_1-C_4-tioalkoksi, C_3-C_7-ciklotioalkoksi, atom halogena, halogen-zamenjen C_1-C_4-alkil, halogen-zamenjen C_3-C_7-cikloalkil, -NO_2, -CN, -SO_2-NH_2, -SO_2-NH-C_1-C_4-alkit, -SO_2-N(C_1-C_4-alkil)2) -O-CO-C_1-C_4-alkil, -CO-NH_2, aril, i heteroaril, pomenuti aril i heteroaril opcionalno su zamenjeni s jednim ili više zamenitelja nezavisno odabranih iz grupe koja se sastoji iz: C_1-C_4-alkil, C_1-C_4-alkoksi, C_3-C_7-cikloalkil, C_3-C_7-cikloalkoksi, C_1-C_4-tioalkoksi, C_3-C_7-ciklotioalkoksi, atom halogena ; halogen-zamenjen C_1-C_4-alkil, halogen-zamenjen C_3-C_7-cikloalkil; -NO_2, -CN, -SO_2-NH_2, -SO_2-NH-C_1-C_4-alkil, -SO_2-N(C_1-C_4-alkil)$_2$, -CO-C_1-C_4alkil, -O-CO-C_1-C_4-alkil, -CO-O-C_1-C_4-alkil, -CO-aril, -CO-NH_2) -CO-NH-C_1-C_4-alkil, i -CO-N(C_1-C_4-alkil)$_2$;
A predstavlja C_1-C_4-alkil, C_3-C_7-cikloalkil, halogen-zamenjen C_1-C_4-alkil, halogen-zamenjen C_3-C_7-cikloalkil, aril, heteroaril, heterociklil, -NH-CO-C_1-C_4-alkil, -N(C_1-C_4-alkyil)-CO-C_1-C_4-alkil, -NH-CO-aril, -N(C_1-C_4-alkil)-CO-aril, -N(C_1-C_4-alkil)-CO-C_3-C_7-cikloalkil, -NH-CO-NH_2, -NH-CO-NH-C_1-C_4-alkil, -NH-CS-NH-C_1-C_4-alkil, -NH-CO-NH-aril, -NH-CS-NH-aril, -SO_2-C_1-C_4-alkil, -SO_2-aril, ili -SO_2-heteroaril, gde su aril i heteroaril opcionalno zamenjeni jednim ili više zamenitelja nezavisno odabranih iz grupe koja se sastoji od C_1-C_4-alkil, C_1-C_4-alkoksi, C_1-C_4-tioalkoksi, CN, halogen atom i fenil, i heterociklil je opcionalno zamenjen jednim ili više zamenitelja nezavisno odabranih iz grupe koja se sastoji od C_1-C_4-alkil, C_1-C_4-alkoksi, i atoma halogena ; i n predstavlja ceo broj od 0 do 4, uključujući; i njihove farmaceutski prihvatljive soli.
Prijava sadrži još 26 patentnih zahteva.

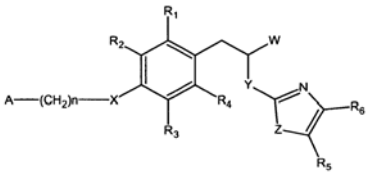

(I)

(51) ***C 07 D 285/08*** (2006.01) **(11) 51199**
C 07 D 417/12 (2006.01) **(13) B**
A 61 K 31/433 (2006.01)
A 61 P 3/00 (2006.01)
A 61 P 17/00 (2006.01)
A 61 P 25/00 (2006.01)
(21) P-2004/0396 (22) 05.11.2002.
(43) 27.10.2006.
(30) US 08.11.2001. 60/337, 762
(86) WO 05.11.2002. PCT/US02/35365
(87) WO 15.05.2003. WO 03/040118 A1

(54) NOVI 1, 2, 4-TIADIAZOLIJUM DERIVATI KAO MODULATORI MELANOKORTINSKOG RECEPTORA
NOVEL 1, 2, 4-THIADIAZOLIUM DERIVATIVES AS MELANOCORTIN RECEPTOR MODULATORS

(73) ORTHO-MCNEIL PHARMACEUTICAL, INC., US Route 202, Raritan, NJ 08869, US
(72) EISINGER, Magdalena, 30 Pine Terrace, Demarest, NJ 07627, US; FITZPATRICK, Louis, J., 205 Heatherfield Drive, Souderton, PA 18964, US; LEE, Daniel, H., 361 Dutton Road, Sudbury, MA 01776, US; PAN, Kevin, 409 Greene Lane, Phoenixville, PA 19460, US; PLATA-SALAMAN, Carlos, 1313 Squire Drive, Ambler, PA 19002, US; REITZ, Allen, B., 109 Greenbriar Road, Lansdale, PA 19466, US; SMITH-SWINTOSKY, Virginia, L., 3163 Line Lexington Road, Hatfiled, PA 19440, US; ZHAO, Boyu, 105 Weymouth Circle, Lansdale, PA 19446, US
(74) MIKIJELJ, Rade i ost., Vlajkovićeva 28, 11000 Beograd, RS

(57) Jedinjenje formule (I), za upotrebu u lečenju poremećaja posredovanog melanokortin receptorom, naročito melanokortin-3 receptorom, melanokortin-4-receptorom ili melanokortin-5 receptorom, kao što je metabolički poremećaj, poremećaj CNS ili dermatološki poremećaj, u slučaju gojaznosti, neusaglašene oralne tolerancije prema glukozi, povišenog sadržaja glukoze u krvi, dijabetesa tipa II, sindroma X, dijabetske retinopatije, akutnih neurodegenerativnih poremećaja, hroničnog neurodegenerativnog poremećaja, pleksopatije, erektivne disfunkcije kod muškaraca, suvih očiju, akni, suve kože, ostarele kože, seboreičnog dermatitisa, crvenila, višaka cerumena, poremećaja Meibomiusove žlezde, psudofolikulitisa, infekcije kvascima, peruti, hiradenitis suppurativa, crvenila očiju ili poremećaja žlezde sa spoljašnjim lučenjem, a naročito gojaznosti, neusaglašene oralne tolerancije prema glukozi, dijabetesu tipa II, sindroma X, akne, suve kože ili seboreični dermatitis gde R^1 se bira iz grupe koju čine aril, aralkil, heteroaril, heteroaril-alkil, heterocikloalkil, heterocikloalkil-alkil, cikloalkil ili cikloalkil-alkil; gde su aril, aralkil, heteroaril, heterocikloalkil, heterociklolakil-alkil ili cikloalkil grupe opciono supstituisane sa jednim ili više supstituenata koji se nezavisno biraju između: halogen, hidroksi, alkil, alkoksi; halogenovani alkil, halogenovani alkoksi, amino, alkilamino ili di(alkil)amino;
R^2 se bira iz grupe koju čine aril, aralkil, heteroaril, heterocikloalkil ili cikloalkil-alkil; gde su aril, aralkil, heteroaril, heterocikloalkil ili cikloalkil grupe opciono supstituisane sa jednim ili više supstituenta koji se nezavisno biraju između: halogen, hidroksi, alkil, alkoksi; halogenovani alkil, halogenovani alkoksi, amino, alkilamino ili di(alkil)amino;
R^3 se bira iz grupe koju čine vodonik, alkil, alkenil ili alkinil; gde je dvogubom vezom alkenila ili trogubom vezom alkinila uklonjen najmanje jedan atom ugljenika iz tačke vezivanja;

R^4 se bira iz grupe koju čine aril, aralkil, heteroaril, heterocikloalkil ili cikloalkil-alkil; gde su aril, aralkil, heteroaril, heterocikloalkil ili cikloalkil grupe opciono supstituisane sa jednim ili više supstituenata koji se nezavisno biraju između: halogen, hidroksi, alkil, alkoksi; halogenovani alkil, halogenovani alkoksi, amino, alkilamino ili di(alkil)amino;
X se bira iz grupe koju čine bromid, hlorid, jodid, acetat, bezoat, citrat, laktat, malat, nitrat, fosfat, difosfat, sukcinat, sulfat, tartarat ili tozilat; i njihove farmaceutske prihvatljive soli ili njihovi solvati, gde: alkil je C_{1-8}alkil; cikloalkil je C_{3-8}alkil; aralkil je arilC_{1-4}alkil; heteroaril je: (i) petočlani ili šestočlani monociklični aromatični sistem prstenova koji sadrži bar jedan od heteroatoma izabranih iz grupe koju čine O, N i S, koji opciono sadrži jedan do tri dodatna heteroatoma nezavisno izabrana iz grupe koju čine O, N i S, vezane za bilo koji ugljenikov atom prstena tako da se dobije stabilna struktura; ili (ii) devetočlani ili desetočlani biciklični aromatični sistem prestenova koji sadrži bar jedan heteroatom izabran iz grupe koju čine O, N i S, koji opciono sadrži jedan do četiri dopunska heteroatoma nezavisno izabrana iz grupe koju čine O, N ili S vezana za bilo koji ugljenikov atom prstena tako da se dobije stabilna struktura; i heterocikloalkil je: (i) petočlani do sedmočlani monociklični zasićeni, delimično nezasićeni ili delimično aromatični sistem prstenova koja sadrži bar jedan heteratom izabran iz grupe koju čine O, N i S koji opciono sadrži jedan do tri dopunska heteroatoma nezavisno izabrana iz grupe koju čine O, N i S vezana za bilo koji ugljenikov atom prstena tako da dovode do stabilne strukture; ili (ii) devetočlani ili desetočlani zasićeni, delimično nezasićeni ili delimično aromatični sistem prstenenova koji sadrže bar jedan heteroatom izabran iz grupe koja se sastoji od O, N i S, koji opciono sadrži jedan do četiti dodatna heteroatoma nezavisno izabrana iz grupe koje se sastoji od O, N i S vezana za bilo koji ugljenikov atom prstena tako da se dobije stabilna struktura.
Prijava sadrži još 8 patentnih zahteva.

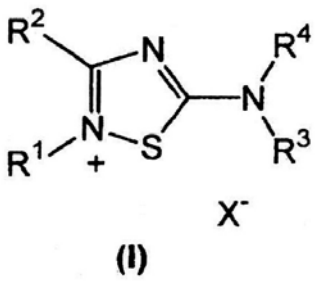

(I)

(51) ***C 07 D 307/92*** (2006.01) **(11) 51315**
C 07 D 405/06 (2006.01) **(13) B**
C 07 D 413/06 (2006.01)
C 07 C 205/44 (2006.01)
C 07 D 235/12 (2006.01)
C 07 D 277/64 (2006.01)
C 07 C 235/28 (2006.01)
C 07 C 205/55 (2006.01)
C 07 D 417/06 (2006.01)
C 07 C 309/08 (2006.01)
C 07 D 263/56 (2006.01)
(21) P-2010/0221 (22) 12.01.2006.
(30) US 14.01.2005. 6444464P
(86) WO 12.01.2006. PCT/US2006/076415
(87) WO 20.07.2006. WO 2006/076415
(96) 12.01.2006. 06718069.5
(97) 24.02.2010. EP1848705B 2010/14 EN

(54) EGZO-i DIASTEREO-SELEKTIVNA SINTEZA ANALOGA HIMBACINA

EXO-AND DIASTEREO-SELECTIVE SYNTHESES OF HIMBACINE ANALOGS

(73) SCHERING CORPORATION, 2000 Galloping Hill Road, Kenilworth, New Jersey 07033, US
(72) WU, George, 88 Vanderveer Drive, Basking Ridge, NJ 07920, US; SUDHAKAR, Anantha, 42356 Troyer Avenue, Fremont, CA 94539, US; WANG, Tao, 23 Sherwood Road, Springfield, NJ 07081, US; XIE, Ji, 17 L. Reading Road, Edison, NJ 08817, US; CHEN, Frank, Xing, 12 Bradford Lane, Plainsboro, NJ 08536, US; POIRIER, Marc, 1718 Washington Valley Drive, Stewartsville, NJ 08886, US; HUANG, Mingsheng, 2406 Ravens Crest Drive, Plainsboro, NJ 08536, US; SABESAN, Vijay, 320 Vallejo Drive, Apt. 21, Millbrae, CA 94030, US; KWOK, Daw-Iong, 33 Land Street, Gilette, NJ 07933, US; CUI, Jian, 10 Sulliman Road, Edison, NJ 08817, US; YANG, Xiaojing, 18 Maple Terrace, Waterford, CT 06385, US; THIRUVENGADAM, Tiruvettipuram, K., 17 Village Road, Kendall Park, NJ 08824, US; LIAO, Jing, 45 Edgemere Road, Livingston, New Jersey 070391, US; ZAVIALOV, Ilia, 48 Lockwood Drive, Princeton, NJ 08540, US; NGUYEN, Hoa, N., 46 Woodland Way, Dayton, NJ 088101, US; LIM, Ngiap Kie, 8 Providence Road, Marlton, New Jersey 08053, US
(74) POPOVIĆ, Srđa i ost., Takovska 19, 11000 Beograd, RS

(57) Postupak za dobijanje Jedinjenja 1: koji obuhvata sledeće korake:
(a) ciklizaciju Jedinjenja 2 u prvom rastvaraču na povišenoj temperaturi gde R_5 i R_6 su svaki nezavisno odabrani iz grupe koju čine H, alkil, alkenil, alkinil, alkoksi, cikloalkil, aril, alkil aril, aril alkil, heterociklične i heteroaril grupe, ili R_5 i R_6, zajedno sa azotom za koji su vezani, formiraju 3- do 6-člano heterociklično jedinjenje sa 1-4 heteroatoma, pri čemu se dobija prva smeša egzo izomera pri čemu dati izomeri imaju trans-[5,6]-vezu u prstenu; i endo izomera:
(b) epimerizacija date trans-[5,6]-veze u prstenu u Jedinjenju 29 reakcijom prve smeše sa prvom bazom pri čemu se dobija druga smeša koja sadrži nitro- α izomer - cis-[5,6]-veze u prstenu i nitro-β izomer cis-[5,6]-veze u prstenu Jedinjenja 30:

(c) tretiranje druge smeše sa drugim rastvaračem, pri čemu a-izomer Jedinjenja 30 izaziva taloženje Jedinjenja 1, gde: "alkil" označava alifatičnu ugljovodoničnu grupu koja može da bude prava ili razgranata i sadrži 1 do 24 atoma ugljenika u lancu; "alkenil" označava alifatičnu ugljovodoniču grupu da pravim ili razgranatim lancem koja sadrži jednu ili više dvostrukih veza u lancu, koja moež da bude konjugovana ili nekonjugovana, posebno sadrži 2 do 15 atoma ugljenika u lancu; "alkinil" označava alifatičnu ugljovodoniču grupu koja sadrži bar jednu trostruku vezu ugljenik-ugljenik i koja može da bude prava ili razgranata i sadrži 2 do 15 atoma ugljenika u lancu; "alkoksi" označava alkil -O- grupu gde je alkil grupa kao što je prethodno definisano, posebno sadrži 1 do 12 atoma ugljenika; "cikloalkil" označava nesupstituisan ili supstituisan, zasićen, stabilan, ne-aromatični, hemijski podesan karbociklični prsten sa poželjno od 3 do 15 atoma ubljenika; "heteroaril" označava monociklični ili multiciklični aromatični prstenasti sistem sa 5 do 14 atoma u prstenu, gde jedan ili više atoma u prstenastom sistemu koji nije/nisu atomi ugljenika.
Prijava sadrži još 73 patentnih zahteva.

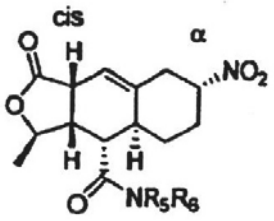

1

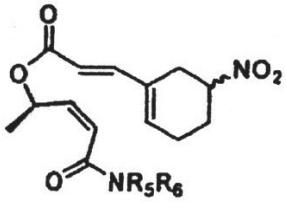

2

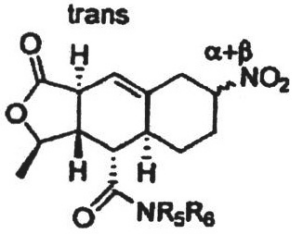

29

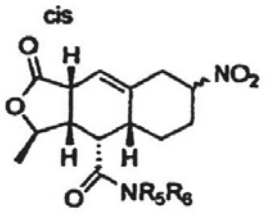

29A

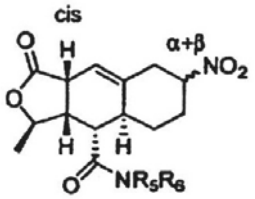

30

---

(51) ***C 07 D 307/93*** (2006.01) **(11) 51314**
(13) B
(21) P-2004/0086 (22) 25.07.2002.
(43) 05.02.2007.
(30) HU 30.07.2001. P-0103089
(86) WO 25.07.2002. PCT/HU02/00074
(87) WO 13.02.2003. WO 03/011849 A1

(54) POSTUPAK ZA PRODUKCIJU BERAPROSTA I NJEGOVIH SOLI

PROCESS FOR THE PRODUCTION OF BERAPROST AND ITS SALTS

(73) CHINOIN GYÓGYSZER ÉS VEGYÉSZETI TERMÉKEK GYÁRA ZRT., Tó u. 1-5, H-1045 Budapest, HU
(72) SZABO, Tibor, Árbóc u. 4, H-1133 Budapest, HU; B"DI, József, Hársfasétány u. 15, H-1203 Budapest, HU; DALMADI, Gyula, Kassai u. 7, H-1043 Budapest, HU; BALOGHNÉ KARDOS, Zsuzsanna, Dési Huber u. 30, H-1098 Budapest, HU; SZEVERENYI, Zoltán, Datolya u. 39, H-1163 Budapest, HU
(74) RISTIĆ, Dragoslav i dr., Cara Lazara 7, 11000 Beograd, RS

(57) Postupak za pripremanje jedinjenja formule (I) i njegovih soli, posebno njegove natrijumove soli, **naznačen time** što je jedinjenje opšte formule (VII) - gde R^2 označava pravu ili razgranatu alkil grupu koja sadrži 1-4 atoma ugljenika -reagovano je sa jedinjenjem opšte formule (VIII) - gde R^1 označava metil ili etil grupu, X predstavlja atom hlora ili broma ili joda, CF_3SO_2-O-grupa, azido, cijano, ili - dobijeno jedinjenje opšte formule (VI) - gde su značenja R^1 i R^2 definisani kao gore - je oksidisano u aldehid opšte formule (V) - gde su značenja R^1 i R^2 definisani kao gore - gore dobijeni aldehid sa ili bez izolacije je reagovan sa fosfonatom opšte formule (IX) - gde R^3 predstavlja pravu ili razgranatu alkil grupu koja sadrži 1-4 atoma ugljenika dobijeno jedinjenje opšte formule (IV) - gde su značenja R^1 i R^2 definisani kao gore -

je oslobođeno zaštite razdvajanjem zaštitine grupe na poziciji 11 i jedinjenja opšte formule (III) - gde je značenje R^2 kao što je definisano gore - tako je ono što je dobijeno redukovano, dobijeno jedinjenje opšte formule (II) - gde je značenje R^2 kao što je definisano gore je hidrolizovano i izolovana je kiselina formule (I) i sa reakcijom baze transformisano je u so i so je izolovana ili je dobijena kiselina formule (I) transformisana bez izolacije u svoju so i tako dobijena so je izolovana.
Prijava sadrži još 13 patentnih zahteva.

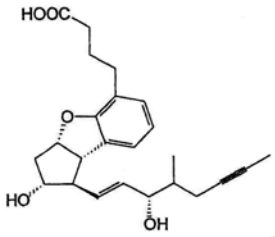

(I)

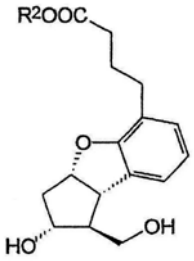

(VII)

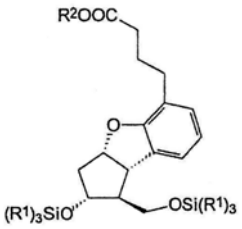

(VI)

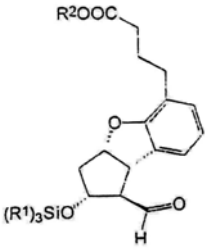

(V)

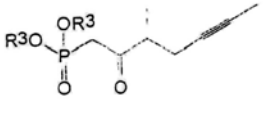

(IX)

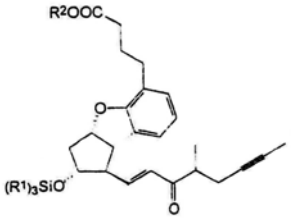

(IV)

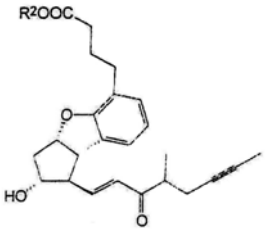

(III)

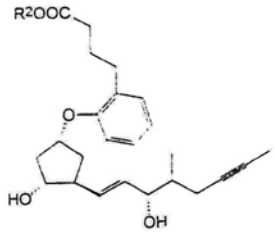

(II)

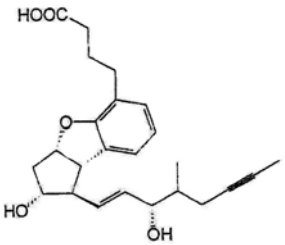

(I)

(51) ***C 07 D 309/10*** (2006.01) **(11) 51216**
A 61 K 31/351 (2006.01) **(13) B**
(21) P-2010/0087 (22) 02.05.2006.
(30) EP 03.05.2005. 05009669
EP 19.08.2005. 05018012
(86) WO 02.05.2006. PCT/EP2006/061956
(87) WO 09.11.2006. WO 2006/117359
(96) 02.05.2006. 06763074.9
(97) 23.12.2009. 1888552B 2009/52 EN

(54) KRISTALNI OBLIK-HLORO-4-(ß-D-GLUKOPIRANOZ -1-IL) -2 - [4-((S)-TETRAHIDROFURAN-3-ILOKSI)-BENZIL]-BENZOLA, POSTUPAK ZA NJEGOVO DOBIJANJE I NJEGOVA PRIMENA ZA DOBIJANJE LEKOVA

CRYSTALLINE FORM OF-CHLORO-4-ß-D-GLUKOPYRANOS -1-YL) -2 - [4-((S)-TETRAHYDROFURAN-3-YLOKSI)-BENZIL]-BENZENE, A METHOD FOR ITS PREPARATION AND THE USE THEREOF FOR PREPARING MEDICAMENTS

(73) BOEHRINGER INGELHEIM INTERNATIONAL GmbH, Binger Strasse 173, D-55216 Ingelheim am Rhein, DE
(72) ECKHARDT, Matthias, Kirschenweg 7, 88400 Biberach, DE; HIMMELSBACH, Frank, Ahornweg 16, 88441 Mittelbeberach, DE; SICK, Sandra, Erlenweg 3, 88454 Hoshdorf, DE; SCHUEHLE, Martin, Sebastian Sailer Strasse 38, 88447 Oberhöfen, DE; MARTIN, Hans-Jürgen, Boehringer Ingelheim GmbH CD Patents, Binger Strasse 173, 55216 Ingelheim am Rhein, DE
(74) PLAVŠA, Drago i ost., Strumička 51, 11050 Beograd, RS
(57) Kristalni oblik 1-hloro-4-(β-D-glukopiranoz-1-il)-2-[4-((S)-tetrahidrofuran-3-iloksi)-benzil]-benzola koji ima difraktogram dobijen dejstvom rendgenskih zraka na praškasti uzorak koji ima vrhove na 18.84, 20.36 i 25.21 stepeni 2Θ (±0.05 stepeni 2Θ), pri čemu je pomenuti difraktogram dobijen primenom CuKα1 zračenja.
Prijava sadrži još 10 patentnih zahteva.

---

(51) ***C 07 D 401/12*** (2006.01) **(11) 51263**
C 07 D 211/16 (2006.01) **(13) B**
C 07 D 239/94 (2006.01)
(21) P-2010/0037 (22) 27.09.2006.
(30) GB 30.09.2005. 0519879
(86) WO 27.09.2006. PCT/GB2006/003587
(87) WO 05.04.2007. WO 2007/036713
(96) 27.09.2006. 06794582.4
(97) 11.11.2009. EP1943240B 2009/46 EN
(54) HEMIJSKI PROCES
CHEMICAL PROCESS
(73) ASTRAZENECA AB,, 151 85 Södertälje, SE
(72) BLIXT, Jörgen, AstraZeneca R&D Södertälje, S-151 85 Södertälje, SE; GOLDEN, Michael, David, AstraZeneca Charter Way Macclesfield, Cheshire SK 10 2NA, GB; HOGAN, Philip, John, AstraZeneca Charter Way Macclesfield, Cheshire SK 10 2NA, GB; MARTIN, David, Michael, Glanville, AstraZeneca Charter Way Macclesfield, Cheshire SK 10 2NA, GB; MONTGOMERY, Francis, Joseph, AstraZeneca Charter Way Macclesfield, Cheshire SK 10 2NA, GB; PATEL, Zakariya, AstraZeneca R&D Charnwood Bakewell Road Loughborough, Leicestershire LE11 5RH, GB; PITTAM, John, David, AstraZeneca Charter Way Macclesfield, Cheshire SK10 2NA, GB; SEPENDA, George, Joseph, AstraZeneca Charter Way Macclesfield, Cheshire SK10 2NA, GB; SQUIRE, Christopher, John, AstraZeneca Charter Way Macclesfield, Cheshire SK10 2NA, GB; WRIGHT, Nicholas, Cartwright, Alexander, AstraZeneca Charter Way Macclesfield, Cheshire SK10 2NA, GB
(74) RISTIĆ, Dragoslav i ost., Cara Lazara 7, 11000 Beograd, RS
(57) Proces za proizvodnju jedinjenja sa Formulom VI: gde R^1 je zaštitna grupa labilne kiseline iz jedinjenja sa Formulom VII: **naznačen time,** da pomenuti proces obuhvata:
(g) reakciju jedinjenja sa Formulom VII sa prikladnim agensom za hlorovanje u prisutnosti prikladne baze i prikladnog rastvarača, gde je reakcija provodi uz pomoć:
(g-1) dodavanja mešavine jedinjenja sa Formulom VII i baze u rastvaraču u mešavinu agensa za hlorovanje u rastvaraču na temperaturi u rasponu od 60 do 90° C tokom perioda od oko 60 min; ili (g-2) dodavanja agensa za hlorovanje u mešavinu jedinjenja sa Formulom VII i baze u rastvaraču na ambijentalnoj temperaturi tokom perioda od oko 15 min, a tada uz pomoć grejanja reakcione mešavine tokom perioda od oko 90 min na temperaturi u rasponu od 70 do 90° C i uz mešanje reakcione mešavine na istoj temperaturi od oko 1 h; ili (g-3) dodavanja agensa za hlorovanje u mešavinu jedinjenja sa Formulom VII i baze u rastvaraču na temperaturi u rasponu od 60 do 110° C tokom perioda od oko 15 min, a sa ciljem dobijanja jedinjenja sa Formulom VIII:
(h) reakciju jedinjenja sa Formulom VIII sa 4-bromo-2-fluoroanilinom in situ u prisutnosti rastvarača koji se koristi u koraku (g) sa ciljem nastajanja hlorovodonične soli jedinjenja sa Formulom VI;i gde jedinjenje sa Formulom VI, dobiveno u formi hlorovodonične soli, može da se konvertuje u slobodnu bazu ili u formu neke alternativne soli, ako je potrebno.
Prijava sadrži još 27 patentnih zahteva.

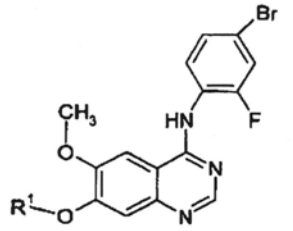

VI

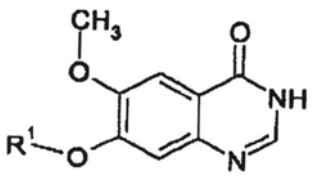

VII

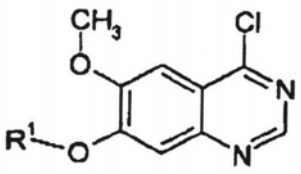

VIII

(51) ***C 07 D 401/14*** (2006.01) **(11) 51280**
A 61 P 11/00 (2006.01) **(13) B**
A 61 K 31/506 (2006.01)
(21) P-2010/0038 (22) 04.07.2005.
(30) SE 05.07.2004. 0401762
(86) WO 04.07.2005. PCT/SE2005/001092
(87) WO 12.01.2006. WO 2006/004532
(96) 04.07.2005. 05756403.1
(97) 11.11.2009. EP1778673B 2009/46 EN

(54) NOVI DERIVATI HIDANTOINA ZA TRETMAN OBSTRUKTIVNIH BOLESTI DIŠNIH PUTEVA

NOVEL HYDANTOIN DERIVATIVES FOR THE TREATMENT OF OBSTRUCTIVE AIRWAY DISEASES

(73) ASTRAZENECA AB,, 151 85 Södertälje, SE
(72) GABOS, Balint, AstraZeneca R&D Lund, S-221 87 Lund, SE; RIPA, Lena, AstraZeneca R&D Lund, S-221 87 Lund, SE; STENVALL, Kristina, AstraZeneca R&D Lund, S-221 87 Lund, SE
(74) RISTIĆ, Dragoslav i ost., Cara Lazara 7, 11000 Beograd, RS

(57 Jedinjenje sa formulom (I) ili njegova farmaceutski prihvatljiva so **naznačeno time**, da R^1 predstavlja Cl do 2 alkil, ciklopropil, OCH_3, SCH_3 ili OCF_3; a pomenuta alkilna ili ciklopropilna grupa ponekad može da bude dodatno supstituisana sa jednim ili više fluoro atoma; i R^2 predstavlja Cl do 3 alkil.
Prijava sadrži još 13 patentnih zahteva.

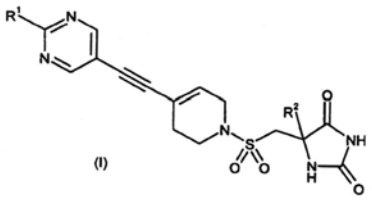

(I)

(51) ***C 07 D 401/14*** (2006.01) **(11) 51203**
A 61 K 31/40 (2006.01) **(13) B**
C 07 D 405/12 (2006.01)
(21) P-2010/0124 (22) 10.02.2005.
(30) GB 11.02.2004. 20040003038
(86) WO 10.02.2005. PCT/EP2005/001362
(87) WO 25.08.2005. WO 2005/077932
(96) 10.02.2005. 05707321.5
(97) 23.12.2009. EP1720859B 2009/52 EN

(54) ANTAGONISTI HEMOKINSKIH RECEPTORA

CHEMOKINE RECEPTOR ANTAGONISTS

(73) NOVARTIS AG, Lichtstrasse 35, 4056 Basel, CH
(72) HERSPERGER, René, Höhenweg 32, CH-4142 Münchenstein, CH; JANSER, Philipp, Delsbergerallee 1, CH-4053 Basel, CH; PFENNINGER, Emil, Schoenenbuchstrasse 92, CH-4123 Allschwil, CH; WUETHRICH, Hans, Juerg, Fluhmattweg 11, CH-3122 Kehrsatz, CH; MILTZ, Wolfgang, Blauenstr. 57, CH-4054 Basel, CH
(74) PETOŠEVIĆ, Dušan, Kozjačka 15, 11000 Beograd, RS

(57) Jedinjenje formule (I), ili njena farmaceutski prihvatljiva so, estar ili prolek: u kojoj: Z može da bude CR_1R_2, NR_3, O ili S ; gde je R odabran iz grupe koju čine hidroksi, po slobodnom izbora supstituisani C_1- C_7 alkoksi, C_2- C_7 alkenoksi, cikloalkiloksi, ariloksi, heteroariloksi, aril- C_1- C_7 alkoksi ili heteroaril- C_1- C_7 alkoksi, po slobodnom izboru supstituisani C_1- C_7 alkil ili C_2- C_7 alkenil, po slobodnom izboru supstituisani aril, heteroaril ili po slobodnom izboru supstituisana aril- C_1- C_7 alkil grupa; gde R^9 predstavlja jedan ili više supstituenata u prstenu odabranih iz grupe koju čine H, hidroksi, po slobodnom izboru supstituisani C_1- C_7 alkoksi, C_2- C_7 alkenoksi, cikloalkiloksi, ariloksi, heteroariloksi, aril- C_1- C_7 alkoksi ili heteroaril- C_1- C_7 alkoksi, po slobodnom izboru supstituisani C_1- C_7 alkil ili C_2- C_7 alkenil, po slobodnom izboru supstituisani aril, heteroaril ili po slobodnom izboru supstituisana aril- C_1- C_7 alkil grupa; gde su R_1, R_2, i R_3 svaki za sebe nezavisno odabrani iz grupe koju čine H i C_1- C_7 alkil; gde X može da bude C_3- C_{18} cikloalkil, heterocikloalkil, aril ili heteroaril od kojih svaki po slobodnom izboru može da bude supstituisan; gde Q predstavlja linker koji može da ima od 1 do 3 atoma u dužini; gde Y je C_3- C_{18} cikloalkil, heterocikloalkil, premošćeni cikloalkil, premošćeni heterociloalkil, aril, heteroaril, spojeni aril-heterocikloalkil, gde su svi oni po slobodnom izboru nezavisno supstituisani jednom ili više puta; gde su izborni supstituent ili supstituenti na R i R^9 svaki za sebe odabrani iz grupe koju sačinjavaju halogen, hidroksi, C_1- C_7 alkil, mono ili di- C_1- C_7alkilamino, aminokarbonil, mono ili di- C_1- C_7 alkilaminokarbonil, amino, karboksi, C_1- C_7 alkoksi, C_3- C_{12}cikloalkil, C_3- C_{18} heterocikloalkil, C_1- C_7 alkilkarbonil, C_1- C_7 alkoksikarbonil, nitril, aril; gde su svi oni, izuzev halogena, po slobodnom izboru supstituisani sa jednim ili više supstituenata, koji su odabrani iz grupe koju čine halogen, hidroksil, C_1- C_7alkil, mono ili di- C_1- C_7alkilamino, aminokarbonil, mono ili di- C_1- C_7 alkilaminokarbonil, amino, karboksi, C_1- C_7 alkoksi, C_3- C_{12} cikloalkil, C_3- C_{18} heterocikloalkil, C_1- C_7 alkilkarbonil, C_1- C_7 alkoksikarbonil, nitril, aril; gde su izborni supstituent ili supstituenti na X svaki za sebe su odabrani iz grupe koju čine halogen, hidroksil, C_1- C_7 alkil, mono ili di- C_1- C_7 alkilamino, aminokarbonil, mono ili di- C_1- C_7alkilaminokarbonil, amino, karboksi, C_1- C_7alkoksi, C_3- C_{12}cikloalkil, C_3- C_{18} heterocikloalkil, C_3- C_7alkilkarbonil, C_1- C_7alkoksikarbonil, nitril, aril; gde su svi oni, sa izuzetkom halogena, po slobodnom izboru supstituisani sa jednim ili više supstituenata, koji su odabrani iz grupe koju čine halogen, hidroksil, C_1- C_7 alkil, mono ili di- C_1- C_7 alkilamino, aminokarbonil, mono ili di-C_1- C_7 alkilaminokarbonil, amino, karboksi, C_1- C_7 alkoksi, C_3- C_{12} cikloalkil, C_3- C_{18} heterocikloalkil, C_1- C_7 alkilkarbonil, C_1- C_7 alkoksikarbonil, nitril, aril; gde su izborni supstituent ili supstituenti na Y svaki za sebe su odabrani iz grupe koju čine halogen, hidroksil, C_1- C_7 alkil, mono ili di- C_1- C_7alkilamino, aminokarbonil, mono ili di- C_1- C_7alkilaminokarbonil, amino, karboksi, C_1- C_7alkoksi, C_3- C_{12}cikloalkil, C_3- C_{18} heterocikloalkil, C_3- C_7alkilkarbonil, C_1- C_7alkoksikarbonil, nitril, aril; gde su svi oni, sa izuzetkom halogena, po

slobodnom izboru supstituisani sa jednim ili više supstituenata, koji su odabrani iz grupe koju čine halogen, hidroksil, C_1- C_7alkil, mono ili di- C_1- C_7alkilamino, aminokarbonil, mono ili di- C_1- C_7 alkilaminokarbonil, amino, karboksi, C_1- C_7 alkoksi, C_3- C_{12} cikloalkil, C_3- C_{18} heterocikloalkil, C_1- C_7 alkilkarbonil, C_1- C_7 alkoksikarbonil, nitril, aril.
Prijava sadrži još 9 zavisnih patentnih zahteva.

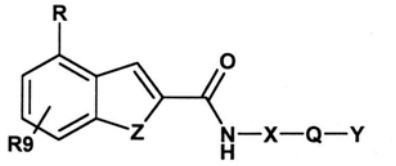

(I)

(51) ***C 07 D 401/14*** (2006.01) **(11) 51235**
A 61 K 31/4439 (2006.01) **(13) B**
A 61 P 25/24 (2006.01)
A 61 P 17/00 (2006.01)
A 61 P 13/00 (2006.01)
A 61 P 3/10 (2006.01)
C 07 D 401/04 (2006.01)
C 07 D 401/12 (2006.01)
A 61 P 29/00 (2006.01)
A 61 P 25/04 (2006.01)
A 61 P 15/00 (2006.01)
A 61 P 11/00 (2006.01)
C 07 D 213/74 (2006.01)
C 07 D 403/12 (2006.01)
(21) P-2010/0139 (22) 30.07.2007.
(30) FR 31.07.2006. 0606988
(86) WO 30.07.2007. PCT/FR2007/001316
(87) WO 07.02.2008. WO 2008/015335
(96) 30.07.2007. 07823371.5
(97) 30.12.2009. 2049525B 2009/53 FR

(54) DERIVATI N-(AMINOHETEROARIL)-1H-INDOL-2-KARBOKSAMIDA, NJIHOVO DOBIJANJE I NJIHOVA TERAPEUTSKA PRIMENA

N-(AMINOHETEROARYL)-1H-INDOLE-2-CARBOXAMIDE DERIVATIVES, AND PREPARATION AND THERAPEUTIC APPLICATION THEREOF

(73) SANOFI-AVENTIS, 174 Avenue de France, 75013 Paris, FR
(72) DUBOIS, Laurent, Sanofi-aventis Département Brevets, 174, avenue de France, 75013 Paris, FR; EVANNO, Yannick, Sanofi-aventis Département Brevets, 174, avenue de France, 75013 Paris, FR; MALANDA, André, Sanofi-aventis Département Brevets, 174, avenue de France, 75013 Paris, FR; MACHNIK, David, Sanofi-aventis Département Brevets, 174, avenue de France, 75013 Paris, FR; GILLE, Catherine, Sanofi-aventis Département Brevets, 174, avenue de France, 75013 Paris, FR
(74) POPOVIĆ, Srđa i ost., Takovska 19, 11000 Beograd, RS

(57) Jedinjenje koje odgovara formuli (I) u kojoj
X_1 je atom vodonika ili atom halogena ili C_1-C_6-alkil, C_3-C_7-cikloalkil, C_3-C_7-cikloalkil-C_1-C_3-alkilen, C_1-C_6-fluoroalkil, cijano, $C(O)NR_1R_2$, nitro, C_1-C_6-tioalkil, -S(O)-C_1-C_6-alkil, -$S(O)_2$-C_1-C_6-alkil, $SO_2NR_1R_2$, aril-C_1-C_6-alkilen, aril ili heteroaril grupa, pri čemu su aril i heteroaril po izboru supstituisani sa jednim ili više supstituenata izabranih od halogena, i C_1-C_6-alkil, C_3-C_7-cikloalkil, C_3-C_7-cikloalkil-C_1-C_3-alkilen, C_1-C_6-fluoroalkil, C_1-C_6-alkoksil, C_1-C_6-fluoroalkoksil, nitro ili cijano grupe;
X_2 je atom vodonika ili atom halogena ili C_1-C_6-alkil, C_3-C_7-cikloalkil, C_3-C_7-cikloalkil-C_1-C_3-alkilen, C_1-C_6-fluoroalkil, C_1-C_6-alkoksil, C_3-C_7-cikloalkoksil, C_3-C_7-cikloalkil-C_1-C_6-alkilen-O-, C_1-C_6-fluoroalkoksil, cijano, $C(O)NR_1R_2$, C_1-C_6-tioalkil, -S(O)-C_1-C_6-alkil, -$S(O)_2$-C_1-C_6-alkil, $SO_2NR_1R_2$, aril-C_1-C_6-alkilen, aril ili heteroaril grupa, pri čemu su aril i heteroaril po izboru supstituisani sa jednim ili više supstituenata izabranih od halogena, i C_1-C_6-alkil, C_3-C_7-cikloalkil, C_3-C_7-cikloalkil-C_1-C_3-alkilen, C_1-C_6-fluoroalkil, C_1-C_6-alkoksil, C_1-C_6-fluoroalkoksil, nitro ili cijano grupe;
X_3 i X_4 su, nezavisno jedan od drugog, atom vodonika ili halogena ili C_1-C_6-alkil, C_3-C_7-cikloalkil, C_3-C_7-cikloalkil-C_1-C_3-alkilen, C_1-C_6-fluoroalkil, C_1-C_6-alkoksil, C_3-C_7-cikloalkoksil, C_3-C_7-cikloalkil-C_1-C_6-alkilen-O-, C_1-C_6 fluoroalkoksil, cijano, $C(O)NR_1R_2$, nitro, NR_1R_2, C_1-C_6-tioalkil, -S(O)-C_1-C_6 alkil,-$S(O)_2$-C_1-C_6-alkil, $SO_2NR_1R_2$, NR_3COR_4, $NR_3SO_2R_5$, aril-C_1-C_6-alkilen, aril ili heteroaril grupa, pri čemu su aril i heteroaril po izboru supstituisani sa jednim ili više supstituenata izabranih od halogena, i C_1-C_6-alkil, C_3-C_7-cikloalkil, C_3-C_7-cikloalkil-C_1-C_3-alkilen, C_1-C_6-fluoroalkil, C_1-C_6-alkoksil, C_1-C_6-fluoroalkoksil, nitro ili cijano grupe;
Z_1, Z_2, Z_3 i Z_4 su, nezavisno jedan od drugog, atom azota ili $C(R_6)$ grupa, pri čemu najmanje jedan odgovara atomu azota i najmanje jedan odgovara $C(R_6)$ grupi; I pri čemu atom azota ili jedan od atoma azota prisutnih u prstenu, definisan kao azot u položaju 1, su po izboru supstituisani sa R_7 kad je atom ugljenika u položaju 2 ili položaju 4 u odnosu na referentni azot supstituisan sa okso ili tio grupom; nje jednak 0, 1, 2 ili 3;
Y je aril ili heteroaril po izboru supstituisan sa jednom ili više grupa izabranih od atoma halogena ili C_1-C_6-alkil, C_3-C_7-cikloalkil, C_3-C_7-cikloalkil-C_1-C_3-alkilen, C_1-C_6-fluoroalkil, hidroksil, C_1-C_6-alkoksil, C_3-C_7-cikloalkoksil, C_3-C_7-cikloalkil-C_1-C_6-alkilen-O-, C_1-C_6-fluoroalkoksil, cijano, $C(O)NR_1R_2$, nitro, NR_1R_2, C_1-C_6-tioalkil, tiol, -S(O)-C_1-C_6-alkil, -$S(O)_2$-C_1-C_6-alkil, $SO_2NR_1R_2$, NR_3COR_4, $NR_3SO_2R_5$, aril-C_1-C_6-alkilen ili aril grupom, pri čemu su aril i aril-C_1-C_6-alkilenl po izboru supstituisani sa jednim ili više supstituenata izabranih od halogena, i C_1-C_6-alkil, C_3-C_7-cikloalkil, C_3-C_7-cikloalkil-C_1-C_3-alkilen, C_1-C_6-fluoroalkil, C_1-C_6-alkoksil, C_1-C_6-fluoroalkoksil, nitro ili cijano grupe;
Z je ciklični amin pripojen preko atoma azota, formule u kojoj A je C_1-C_7-alkilen grupa po izboru supstituisana sa jednom ili dve R_8 grupe;

B je C_1-C_7-alkilen grupa po izboru supstituisana sa jednom ili dve R_9 grupe;
L je veza, ili atom sumpora, kiseonika ili azota, pri čemu je atom azota po izboru supstituisan sa grupom R_{10} ili R_{11}, atomi ugljenika cikličnog amina Z su po izboru supstituisani sa jednom ili više grupa R_{12} koje mogu biti identične ili različite jedna od druge;
R_1 i R_2 su, nezavisno jedan od drugog, atom vodonika ili C_1-C_6-alkil, C_3-C_7-cikloalkil, C_3-C_7-cikloalki1-C_1-C_3-a1kilen, aril-C_1-C_6-alkilen, aril ili heteroaril grupa; ili R_1 i R_2 grade, zajedno sa atomom azota koji ih nosi, azetidinil, pirolidinil, piperidinil, azepinil, morfolinil, tiomorfolinil, piperazinil ili homopiperazinil grupu, pri čemu je ova grupa po izboru supstituisana sa C_1-C_6-alkil, C_3-C_7-cikloalkil, C_3-C_7-cikloalkil-C_1-C_3-alkilen, aril-C_1-C_6-alkilen, aril ili heteroaril grupom;
R_3 i R_4 su, nezavisno jedan od drugog, atom vodonika ili C_1-C_6-alkil, C_3-C_7-cikloalkil, C_3-C_7-cikloalkil-C_1-C_3-alkilen, aril-C_1-C_6-alkilen, aril ili heteroaril grupa;
R_5 je C_1-C_6-alkil, C_3-C_7-cikloalkil, C_3-C_7-cikloalkil-C_1-C_3-alkilen, aril-C_1-C_6-alkilen, aril ili heteroaril grupa;
R_6 je atom vodonika ili halogena ili C_1-C_6-alkil, C_3-C_7-cikloalkil, C_3-C_7-cikloalkil-C_1-C_3-alkilen, C_1-C_6-fluoroalkil, C_1-C_6-alkoksil, C_3-C_7-cikloalkoksil, C_3-C_7-cikloalkil-C_1-C_6-alkilen-O-, C_1-C_6-fluoroalkoksil, C_1-C_6-tioalkil, -S(O)-C_1-C_6-alkil, -$S(O)_2$-C_1-C_6-alkil, aril, aril-C_1-C_6-alkilen, heteroaril, hidroksil, tiol, okso ili tio grupa;
R_7 je atom vodonika ili C_1-C_6-alkil, C_3-C_7-cikloalkil, C_3-C_7-cikloalkil-C_1-C_3-alkilen, C_1-C_6-fluoroalkil, C_1-C_6-alkoksil, C_3-C_7-cikloalkoksil, C_3-C_7-cikloalkil-C_1-C_6-alkilen-O-, C_1-C_6-fluoroalkoksil, aril, aril-C_1-C_6-alkilen ili heteroaril grupa;
R_8, R_9 i R_{10} su definisani tako da: dve grupe R_8 mogu zajedno da grade vezu ili C_1-C_6-alkilen grupu; dve grupe R_9 mogu zajedno da grade vezu ili C_1-C_6-alkilen grupu; R_8 i R_9 mogu zajedno da grade vezu ili C_1-C_6-alkilen grupu; R_8 i R_{10} mogu zajedno da grade vezu ili C_1-C_6-alkilen grupu; R_9 i R_{10} mogu zajedno da grade vezu ili C_1-C_6-alkilen grupu; R_{11} je atom vodonika ili C_1-C_6-alkil, C_3-C_7-cyclalkil, C_3-C_7-cikloalkil-C_1-C_3-alkilen, C_1-C_6-fluoroalkil, C_1-C_6-alkoksil, C_3-C_7-cikloalkoksil, C_3-C_7-cikloalkil-C_1-C_6-alkilen-O-, C_1-C_6-fluoroalkoksil, hidroksil, $COOR_5$, $C(O)NR_1R_2$, aril-C_1-C_6-alkilen, aril ili heteroaril grupa, pri čemu su aril I heteroaril po izboru supstituisani sa jednim ili više supstituenata izabranih od halogena, i C_1-C_6-alkil, C_3-C_7-cikloalkil1, C_3-C_7-cikloalkil-C_1-C_3-alkilen, C_1-C_6-fluoroalkil, C_1-C_6-alkoksil, C_3-C_7-cikloalkoksil, C_1-C_6-fluoroalkoksil, nitro ili cijano grupe; R_{12} je atom fluora, C_1-C_6-alkil grupa po izboru supstituisana sa grupom R_{13}, C_3-C_7-cikloalkil, C_3-C_7-cikloalkil-C_1-C_3-alkilen, C_1-C_6-fluoroalkil ili C_1-C_6-cikloalk-l ,1 -diil grupa, C_3-C_7-heterocikloalk-1,1-diil grupa po izboru supstituisana na atomu azota sa grupom R_{11}, ili C_1-C_6-alkoksil, C_3-C_7-cikloalkoksil, C_3-C_7-cikloalkil-C_1-C_6-alkilen-O-, C_1-C_6-fluoroalkoksil, $C(O)NR_1R_2$, NR_1R_2, NR_3COR_4, $OC(O)NR_1R_2$, NR_3COOR_5, $NR_3CONR_1R_2$, hidroksil, tiol, okso, tio, aril-C_1-C_6-alkilen ili aril grupom, pri čemu je aril po izboru supstituisan sa jednim ili više supstituenata izabranih od halogena, C_1-C_6-alkil, C_3-C_7-cikloalkil, C_3-C_7-cikloalkil-C_1-C_3-alkilen, C_1-C_6-fluoroalkil, C_1-C_6-alkoksil, C_3-C_7-cikloalkoksil, C_1-C_6-fluoroalkoksil, nitro ili cijano grupe; R_{13} je C_1-C_6-alkoksil, C_3-C_7-cikloalkoksil, C_3-C_7-cikloalkil-C_1-C_6-alkilen-O-, $C(O)NR_1R_2$, NR_1R_2, NR_3COR_4, $OC(O)NR_1R_2$, NR_3COOR_5 ili hidroksil; pri čemu je moguće da atom(i) azota jedinjenja formule (I) budu u oksidisanom obliku; pri čemu je moguće da atom(i) sumpora jedinjenja formule (I) budu u oksidisanom obliku; u obliku baze ili adicione soli kiseline, i takođe u obliku hidrata ili solvata.
Prijava sadrži još 19 patentnih zahteva.

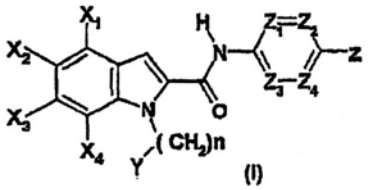

(I)

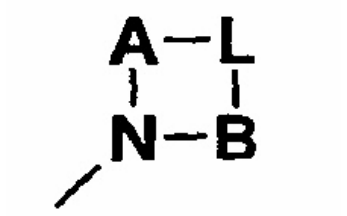

(51) ***C 07 D 403/06*** (2006.01) **(11) 51200**
C 07 D 409/14 (2006.01) **(13) B**
A 61 K 31/505 (2006.01)
(21) P-2004/0985 (22) 16.05.2003.
(43) 15.12.2006.
(30) EP 16.05.2002. 02010217.4
(86) WO 16.05.2003. PCT/EP03/05151
(87) WO 27.11.2003. WO 03/097637

(54) (IMIDAZOL-1-IL-METIL)-PIRIDAZIN KAO BLOKATOR NMDA RECEPTORA
(IMIDAZOL-1-YL-METHYL)-PYRIDAZINE AS NMDA RECEPTOR BLOCKER

(73) F.HOFFMANN-LA ROCHE AG, 124 Grenzacherstrasse, CH-4070 Basle, CH
(72) BUETTELMANN, Bernd, Amselweg 10, 79650 Schopfheim, DE; HEITZ NEIDHART, Marie-Paule, 8, rue du Steinler, F-68220 Hagenthal le Bas, FR; JAESCHKE, Georg, Eulerstrasse 82, CH-4051 Basel, CH; PINARD, Emmanuel, 7, rue de Pujo, F-68480 Linsdorf, FR
(74) POPOVIĆ, Slobodan i ost., Resavska 34, 11000 Beograd, RS

(57) Jedinjenja formule **naznačeno time** što A je R je vodonik ili C_1-C_7 alkil; i njihove farmaceutski prihvatljive kisele adicione soli.
Prijava sadrži još 19 patentnih zahteva.

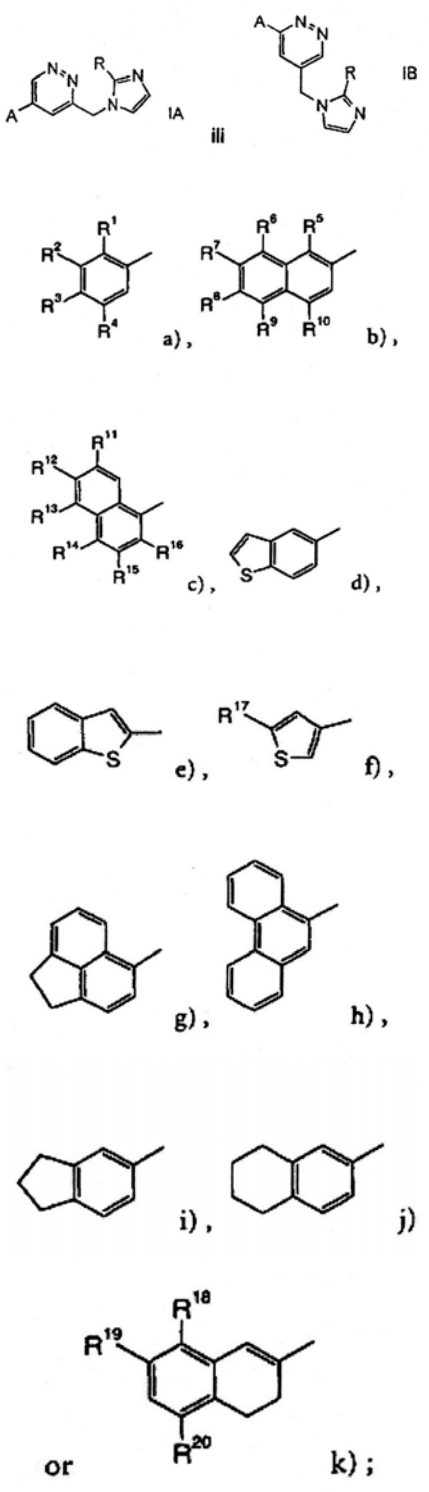

(51) ***C 07 D 405/06*** (2006.01) **(11) 51232**
(13) B
(21) P-2010/0006 (22) 21.02.2005.
(30) FR 13.04.2004. 0403828
(96) 21.02.2005. 05290383.8
(97) 11.11.2009. EP1614687B 2009/46 FR

(54) NOVI POSTUPAK SINTEZE DERIVATA 1, 3, 4, 5-TETRAHIDRO-2H-3BENZAZEPIN-2-ON-A I PRIMENA U SINTEZI IVABRADINA I NJEGOVIH ADICIONIH SOLI SA FARMACEUTSKI PRIHVATLJIVOM KISELINOM
PROCESS FOR THE PREPARATION OF 1, 3, 4, 5-TETRAHYDRO-2H-3-BENZAZEPIN-2-ONE DERIVATIVES, AND THEIR APPLICATION IN THE SYNTHESIS OF IVABRADINE AND ITS PHARMACEUTICALLY ACCEPTABLE SALTS
(73) LES LABORATOIRES SERVIER, 12, place de la Défense, 92415 Courbevoie Cédex, FR
(72) LERESTIF, Jean-Michel, 27 bis, rue de la Briqueterie, 76190 Yvetot, FR; LECOUVE, Jean-Pierre, 93, rue du Docteur Vigné, 76600 Le Havre, FR; SOUVIE, Jean-Claude, 36, avenue Foch, 76600 Le Havre, FR; BRIGOT, Daniel, 74, Rue des Peupliers, 76190 Sainte-Marie-des-Champs, FR
(74) PETOŠEVIĆ DOO, Vele Nigrinove 16A, 11000 Beograd, RS
(57) Postupak za sintezu jedinjenja formule (I): u kojoj R_1 i R_2, isti ili različiti, svaki predstavlja linearnu ili razgranatu alkoksi(C_1-C_8)grupu ili obrazuju, zajedno sa ugljenikovim atomom koji ih nosi, 1, 3-dioksanski, 1, 3-dioksolanski ili 1, 3-dioksepanski prsten, **naznačen time** što se jedinjenje formule (VI): u kojoj su R_1 i R_2, kao što su prethodno definisani, podvrgava reakciji katalitičke hidrogenacije, u ne-kiselom rastvaraču, zatim se reakciona mešavina filtrira da bi se dobilo jedinjenje formule (I).
Prijava sadrži još 8 patentnih zahteva.

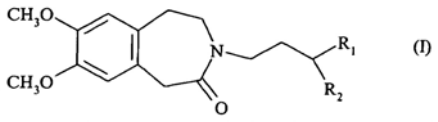

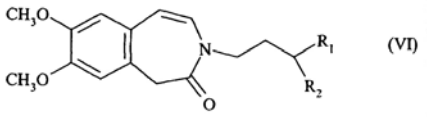

(51) ***C 07 D 417/04*** (2006.01) **(11) 51294**
C 07 K 5/08 (2006.01) **(13) B**
A 61 P 31/00 (2006.01)
(21) P-2005/0871 (22) 19.05.2004.
(43) 03.08.2007.
(30) US 21.05.2003. 60/472, 709
(86) WO 19.05.2004. PCT/CA2004/000750
(87) WO 02.12.2004. WO 2004/103996 A1
(54) INHIBITORNA JEDINJENJA ZA HEPATITIS C
HEPATITIS C INHIBITOR COMPOUNDS

(73) BOEHRINGER INGELHEIM INTERNATIONAL GmbH, Binger Strasse 173, Ingelheim am Rhein, DE
(72) LLINAS-BRUNET, Montse, 2100 Cunard Street, Laval, Quebec H7S 2G5, CA; BAILEY, Murray, D., 2100 Cunard Street, Laval, Quebec H7S 2G5, CA; BHARDWAJ, Punit, 2100 Cunard Street, Laval, Quebec H7S 2G5, CA; BORDELEAU, Josée, 2100 Cunard Street, Laval, Quebec H2S 2G5, CA; FORGIONE, Pasquale, 2100 Cunard Street, Laval, Quebec H2S 2G5, CA; GHIRO, Elise, 2100 Cunard Street, Laval, Québec H7S 2G5, CA; GORYS, Vida, 2100 Cunard Street, Laval, Québec H7S 2G5, CA; GOUDREAU, Nathalie, 2100 Cunard Street, Laval, Québec H7S 2G5, CA; GOULET, Sylvie, 2100 Cunard Street, Laval, Québec H7S 2G5, CA; HALMOS, Teddy, 2100 Cunard Street, Laval, Québec H7S 2G5, CA; RANCOURT, Jean, 2100 Cunard Street, Laval, Québec H7S 2G5, CA
(74) PLAVŠA, Drago, Strumička 51, 11050, Beograd, RS

(57) Racemat, dijastereoizomer, ili optički izomer jedinjenja sa formulom (I): u kojoj B je (C_{1-10})alkil, (C_{3-7}) cikloalkil, ili (C_{1-4}) alkil-(C_{3-7}) cikloalkil,
a) gde navedeni alkil, cikloalkil, i alkil-cikloalkil mogu biti mono-, di- ili tri-supstituisani sa (C_{1-3}) alkil; i
b) gde navedeni alkil, cikloalkil, i alkil-cikloalkil mogu biti mono- ili di-supstituisani sa supstituentima koji su odabrani od hidroksi i O-(C_{1-4}) alkil; i
c) gde svaka od navedenih alkil grupa može biti mono-, di- ili tri-supstituisana sa halogenom; i
d) u kojoj svaka od navedenih cikloalkil grupa je 4-, 5-, 6- ili 7-o člana koja ima opciono, jednu (za 4-, 5, 6, ili 7-o člane) ili dve (za 5-, 6- ili 7-o člane) -CH_2- grupe koje nisu direktno vezane jedna za drugu, zamenjene sa -O- tako daje O-atom vezan za grupu X preko najmanje dva C-atoma;
X je O ili NH;
R^3 je (C_{2-8}) alkil, (C_{3-7}) cikloalkil ili (C_{1-3}) alkil-(C_{3-7}) cikloalkil, gde navedene alkil, cikloalkil i alkil-cikloalkil grupe mogu biti mono-, di- ili tri-supstituisane sa (C_{1-4}) alkil;
L^0 je H, halogen, (C_{1-4})alkil, -OH, -O-(C_{1-4})alkil, -NH_2, -NH(C_{1-4})alkil ili -N(C_{1-4})alkil)$_2$; L^1, L^2 su svaki nezavisno halogen, cijano, (C_{1-4}) alkil, -O-(C_{1-4}) alkil, -S-(C_{1-4}) alkil, -SO-(C_{1-4}) alkil, ili –SO_2(C_{1-4}) alkil, gde svaka od navedenih alkil grupa je opciono supstituisana sa od jedan do tri halogena atoma; i bilo L^1 ili L^2 (ali ne oba u isto vreme) mogu takodje biti H; ili L^0 i L^1 ili L^0 i L^2 mogu biti kovalentno vezani tako da formiraju, zajedno sa dva C-atoma za koje su oni vezani, 5- ili 6-0 člani karbociklični prsten u kome jedna ili dve -CH_2- grupe koje nisu direktno vezane jedna za drugu mogu biti zamenjene svaka nezavisno sa -O- ili NR^a gde R^a je H ili (C_{1-4}) alkil, i gde navedeni karbo-ili heterociklični prstenje opciono mono- ili di-supstituisan sa (C_{1-4}) alkil;
R^2 je R^{20}, -$NR^{22}COR^{20}$, -$NR^{22}COOR^{20}$ -$NR^{22}R^{21}$ ili -$NR^{22}CONR^{21}R^{23}$, gde je R^{20} odabran od (C_{1-8}) alkil, (C_{3-7}) cikloalkil i (C_{1-4}) alkil-(C_{3-7}) cikloalkil, gde navedeni cikloalkil i alkil-cikloalkil mogu biti mono-, di- ili tri-supstituisani sa (C_{1-3})alkil; R^{21} je H ili R^{20} kako je gore definisano, R^{22} i R^{23} su nezavisno odabrani od H i metil, R^1 je etil ili vinil; R^C je hidroksi ili $NHSO_2R^S$ gde R^S je (C_{1-6}) alkil, (C_{3-7}) cikloalkil, (C_{1-6}) alkil-(C_{3-7}) cikloalkil, fenil, naftil, piridinil, (C_{1-4})alkil-fenil, (C_{1-4}) alkil-naftil ili (C_{1-4})alkil-piridinil; od kojih je svaka opciono mono-, di- ili tri-supstituisana sa supstituentima koji su odabrani od halogen, hidroksi, cijano, (C_{1-4}) alkil, O-(C_{1-6}) alkil, -CO-NH_2, -CO-NH(C_{1-4}) alkil, -CO-N((C_{1-4})alkil)$_2$, -NH_2, -NH(C_{1-4})alkil i -N((C_{1-4})alkil)2, gde (C_{1-4}) alkil i O-(C_{1-6}) alkil su opciono supstituisani sa jednim do tri atoma halogena; i od kojih je svaki opciono monosupstituisan sa nitro; ili R^S je -N(R^{N2})R^{N1}), gde R^{N1} i R^{N2} su nezavisno odabrani od H, (C_{1-6})alkil, (C_{3-7}) cikloalkil, (C_{1-6}) alkil-(C_{3-7}) cikloalkil, aril i (C_{1-6})alkil-aril; gde navedeni (C_{1-6}) alkil, (C_{3-7})cikloalkil, (C_{1-6})alkil-(C_{3-7})cikloalkil, aril i (C_{1-6})alkil-aril su opciono supstituisani sa jednim ili više supstituenata koji su nezavisno odabrani od halogena, (C_{1-6}) alkil, hidroksi, cijano, O-(C_{1-6})alkil, -NH_2, -NH(C_{1-4})alkil, -N((C_{1-4})alkil)$_2$, -CO-NH_2,-CONH(C_{1-4}) alkil, -CO-N((C_{1-4}) alkil)$_2$, -COOH, i -COO(C_{1-6}) alkil; ili R^{N2} i R^{N1} su povezani, zajedno sa azotom za koji su vezani, tako da formiraju 3- do 7-o člani monociklični zasićeni ili nezasićeni heterocikl ili 9- ili 10-o člani biciklični zasićeni ili nezasićeni heterocikl, od kojih svaki opciono sadrži od jedan do tri dalja heteroatoma koji su nezavisno odabrani od N, S i O, i od kojih je svaki opciono supstituisan sa jednim ili više supstituenata koji su nezavisno odabrani od halogena, (C_{1-6})alkil, hidroksi, cijano, O-(C_{1-6}) alkil, -NH_2, -NH(C_{1-4}) alkil, -N ((C_{1-4}) alkil)$_2$, -CO-NH_2, -CO-NH(C_{1-4}) alkil, -CO-N((C_{1-4})alkil)$_2$, -COOH, i -COO(C_{1-6}) alkil; ili njegova farmaceutski prihvatljiva so ili njegov estar.
Prijava sadrži još 54 patentna zahteva.

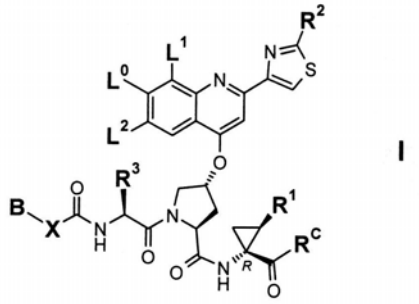

I

(51) ***C 07 D 417/04*** (2006.01) **(11) 51227**
(13) B
(21) P-2010/0183 (22) 28.07.2006.
(30) EP 29.07.2005. 05107057
EP 25.04.2006. 06113097
(86) WO 28.07.2006. PCT/EP2006/064822
(87) WO 08.02.2007. WO 2007/014927
(96) 28.07.2006. 06764268.6
(97) 20.01.2010. EP1912981B 2010/03 EN

(54) MAKROCIKLIČKI INHIBITORI VIRUSA HEPATITISA C
MACROCYCLIC INHIBITORS OF HEPATITIS C VIRUS

(73) MEDIVIR AB, Lunastigen 7, 141 44 Huddinge, SE; TIBOTEC PHARMACEUTICALS, Eastgate Village, Eastgate, Little Island, Co Cork, IE
(72) RABOISSON, Pierre, Jean-Marie, Bernard, Sint Pancratiuslaan 26, B-1933 Sterrebeek, BE; DE KOCK, Herman, Augustinus, Wolfseind 10, B-2370 Arendonk, BE; HU, Lili, Vrouw Van Mechelenstraat 28, 2800 Mechelen, BE; SIMMEN, Kenneth, Alan, Boterbloemenlaan 35, B-3080 Tervuren, BE; LINDQUIST, Karin, Charlotta, c/o MEDIVIR AB Lunastigen 7, S-141 44 Huddingen, SE; LINDSTRÖM, Mats, Stefan, Medivir AB Lunastigen 7, S-141 44 Huddingen, SE; BELFRAGE, Anna, Karin, Gertrud, Linnea, Medivir AB Lunastigen 7, S-141 44 Huddinge, SE; WÄHLING, Horst, Jürgen, Medivir AB Lunastigen 7, S-141 44 Huddinge, SE; NILSSON, Karl, Magnus, Medivir AB Lunastigen 7, S-141 44 Huddinge, SE; SAMUELSSON, Bengt, Bertil, Medivir AB Lunastigen 7, S-141 44 Huddinge, SE; ROSENQUIST, AAsa, Annica, Kristina, Medivir AB Lunastigen 7, S-141 44 Huddinge, SE; SAHLBERG, Sven, Crister, Medivir AB Lunastigen 7, S-141 44 Huddinge, SE; WALLBERG, Hans, Kristian, Medivir AB Lunastigen 7, S-141 44 Huddinge, SE; KAHNBERG, Pia, Cecilia, Medivir AB Lunastigen 7, S-141 44 Huddinge, SE; CLASSON, Björn, Olof, Medivir AB Lunastigen 7, S-141 44 Huddinge, SE
(74) RISTIĆ, Dragoslav i ost., Cara Lazara 7, 11000 Beograd, RS
(57) Jedinjenje formule I: i N-oksidi, soli i stereoizomeri od toga, **naznačeno time** da: A je OR1, $NHS(=O)_pR^2$; u čemu; R^1 je vodonik, C_1-C_6alkil, C_0-C_3alkilenkarbociklil. C_0-C_3 alkilenheterociklil; R^2 je C_1-C_6alkil, C_0-C_3alkilenkarbociklil C_0-C_3 alkilenheterociklil; p je nezavisno 1 ili 2; n je 3, 4, 5 ili 6; označava dvostruku vezu po izboru; L je N ili CRz; Rz je H ili formira dvostruku vezu sa ugljenikom obeleženim asteriskom; Rq je H ili kada L je CRz, Rq može također da bude C_1-C_6alkil; Rr je kvinazolinil, po izboru supstituisan sa jednim, dva ili tri supstituenta, vaki nezavisno izabran između C_1-C_6alkil, C_1-C_6alkoksi. hidroksil, halo, haloC_1-C_6alkil, amino, mono- ili dialkilamino, mono- ili dialkilaminokarboni1, C_1-C_6 alkilkarbonilamino, C_0-C_3alkilenkarbociklil i C_0-C_3 alkilenheterociklil; R5 je vodonik, C_1-C_6alkil, C_1-C_6alkoksiC_1-C_6alkiL ili C_3-C_7cikloalkil; i u čemu svaki C_1-C_6alkil, C_0-C_3 alkilenkarbocikil ili C_0-C_3alkilenheterociklil je po izboru supstituisan sa 1 do 3 supstituenta nezavisno izabrana iz grupe koja se sastoji od halo, okso, nitril, azido, nitro, C_1-C_6alkil, C_0-C_3alkilenkarbociklil, C_0-C_3 alkilen-heterociklil, $NH_2C(=O)$-, Y-NRaRb, Y-O-Rb, Y-C(=O)Rb, Y-(C=O)NRaRb, Y-NRaC(=O)Rb. Y-NHS $(=O_p)$Rb. Y-$S(=O)_p$Rb i Y-$S(=O)_p$NRaRb, Y-C(=O)ORb, Y-NRaC(=O)ORb; Y je nezavisno veza ili C_1-C_3a1kilen; Ra je nezavisno H, C_1-C_6alkoksi, C_1-C_3a1kil ili: Rb je nezavisno H, C_1-C_6alkil, C_1-C_6alkoksi. C_0-C_3alkilen-karbociklil ili C_0-C_3alkilenheterociklil; ili Ra i Rb zajedno sa azotom na kojeg su vezani formiraju heterociklilnu grupu.
Prijava sadrži još 27 zavisnih patentnih zahteva.

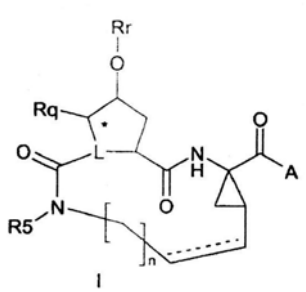

I

---

(51) ***C 07 D 453/02*** (2006.01) **(11) 51264**
(13) B
(21) P-2010/0009 (22) 16.07.2007.
(30) ES 21.07.2006. 200601951
(86) WO 16.07.2007. PCT/EP2007/006278
(87) WO 24.01.2008. WO 2008/009397
(96) 16.07.2007. 07786080.7
(97) 18.11.2009. EP2044067B 2009/47 DE
(54) POSTUPAK ZA PROIZVODNJU 3(R)-(2-HIDROKSI-2, 2-DITIEN-2-ILACETOKSI)-1-(3-FENOKSIPROPIL)-1-AZONIABICIKLO[2.2.2]OKTAN BROMIDA
PROCESS FOR MANUFACTURING 3(R)-(2-HYDROXY-2, 2-DITHIEN-2-YLACETOXY)-1-(3-PHENOXYPROPYL)-1-AZONIABICYCLO[2.2.2]OCTANE BROMIDE
(73) ALMIRALL, S.A., Ronda General Mitre 151, 08022 Barcelona, ES
(72) BUSQUETS BAQUE, Nuria, C/Camelias 22, 3 2, 08024 Barcelona, ES; PAJUELO LORENZO, Francesca, Avda. 11 de Septiembre 263, 3 2, 08820 El Prat de Llobregat (Barcelona), ES
(74) PETOŠEVIĆ d.o.o., Vele Nigrinove 16a, 11000 Beograd, RS
(57) Postupak za proizvodnju 3(R)-(2-hidroksi-2, 2-ditien-2-ilacetoksi)-1-(3-fenoksipropil)-1-azoniabiciklo[2.2.2]oktan bromida reakcijom 1-azabiciklo[2.2.2]okt-3(R)il estra 2-hidroksi-2, 2-ditien-2-ilsirćetne kiseline i 3-fenoksipropil bromida, pri čemu se reakcija odvija u rastvaraču ili mešavini rastvarača koji imaju tačku ključanja između 50 i 210°C i odabrani su iz grupe koja se sastoji od ketona i cikličnih etara.
Prijava sadrži još 11 patentnih zahteva.

---

(51) ***C 07 D 471/04*** (2006.01) **(11) 51303**
C 07 D 487/04 (2006.01) **(13) B**
C 07 D 519/00 (2006.01)
A 61 K 31/437 (2006.01)
A 61 K 31/4985 (2006.01)
A 61 P 11/06 (2006.01)
A 61 P 17/06 (2006.01)
A 61 P 29/00 (2006.01)
(21) P-2002/0462 (22) 27.12.2000.
(43) 10.06.2005.
(30) GB 24.12.1999. 9930698.7
US 05.07.2000. 60/215.818
(86) WO 27.12.2000. PCT/GB00/04993
(87) WO 05.07.2001. WO 01/47922

(54) AZAINDOLI
AZAINDOLES
(73) AVENTIS PHARMA LIMITED, Aventis House, 50 Kings Hill Avenue, West Malling, Kent ME19 4AH, GB
(72) COX Paul Joseph, Aventis Pharma Limited, Aventis House, 50 Kings Hill Avenue, West Malling, Kent ME19 4AH, GB; MAJID Tahir Nadeem, Aventis Pharma Limited, Aventis House, 50 Kings Hill Avenue, West Malling, Kent ME19 4AH, GB; LAI Justine Yeun Quai, Aventis Pharma Limited, Aventis House, 50 Kings Mill Avenue, West Malling, Kent ME19 4AH, GB; MORLEY Andrew David, Aventis Pharma Limited, Aventis House, 50 Kings Mill Avenue, West Malling, Kent ME19 4AH, GB; AMENDOLA Shelley, Aventis Pharma Limited, Aventis House, 50 Kings Hill Avenue, West Malling, Kent ME19 4AH, GB; DEPRETS Stephanie, Aventis Pharma Limited, Aventis House, 50 Kings Mill Avenue, West Malling, Kent ME19 4AH, GB; EDLIN Chris, Aventis Pharma Limited, Aventis House, 50 Kings Hill Avenue, West Malling, Kent ME19 4AH, GB
(74) POPOVIĆ Srđa i ost., Takovska 19,
11000 Beograd, RS
(57) Farmaceutski preparat, koji sadrži efikasnu količinu jedinjenja opšte formule (I): koje je selektivni inhibitor kinaze, naznačenog time, što su:
R^1 predstavlja aril ili heteroaril, svaki po izboru supstituisan sa jednom ili više grupa odabranih od acil, alkilendioksi, alkenil, alkeniloksi, alkinil, aril, cijano, halo hidroksi, heteroaril, heterocikloalkil, nitro, R^4, -C(=O)-NY^1Y^2, -C(=O)-OR^5, -NY^1Y^2, -N(R^6)-C(=O)-R^7, -N(R^6)-C(=O)-NY^3Y^4, -N(R^6)-C(=O)-OR^7, -N(R^6)-SO_2-R^7, -N(R^6)-$SO_2NY^3Y^4$ -SO_2-NY^1Y^2 i -Z^2R^4;
R^2 predstavlja vodonik, acil, cijano, halo, C_{2-4} alkenil ili C_{1-4} alkil, po izboru supstituisan supstituentom odabranim od cijano, heteroaril, heterocikloalkil, -Z^1R^8, -C(=O)-NY^3Y^4, -CO_2R^8, -NY^3Y^4, -N(R^6)-C(=O)-R^7, -N(R^6)-C(=O)-NY^3Y^4, -N(R^6)-C(=O)-OR^7, -N(R^6)-SO_2-R^7, -N(R^6)-SO_2-NY^3Y^4, i jedan ili više atoma halogena;
R3 predstavlja vodonik, aril, cijano, halo, heteroaril, C_{1-4} alkil, -C(=O)-OR^5 ili -C(=O)-NY^3Y^4;
R4 predstavlja alkil, cikloalkil ili cikloalkilalkil, svaki po izboru supstituisan supstituentom odabranim od aril, cikloalkil, cijano, halo, hetroaril, heterocikloalkil, -CHO (ili njegov 5-, 6- ili 7-člani ciklični acetalni derivat), -C(=O)-NY^1Y^2, -C(=O)-OR^5, -NY^1Y^2, -N(R^6)-C(=O)-R^7, -N(R^6)-C(=O)-NY^3Y^4, -N(R^6)-SO_2-R^7, -N(R^6)-SO_2-NY^3Y^4, -OR^7, i jednom ili više grupa koje se biraju između hidroksi i karboksi;
R^5 predstavlja vodonik, alkil, alkenil, aril, arilalkil, heteroaril ili heteroarilalkil;
R^6 predstavlja vodonik ili C_{1-4} alkil;
R^7 predstavlja alkil, aril, arilalkil, cikloalkil, cikloalkilalkil, heteroaril, heteroarilalkil, heterocikloalkil ili heterocikloalkilalkil;
R^8 predstavlja vodonik ili C_{1-4}alkil;
Y^1 i Y^2 su nezavisno, vodonik, alkenil, aril, cikloalkil, heteroaril ili alkil, po izboru supstituisan sa jednom ili više grupa koje se biraju između aril, halo, heteroaril, hidroksi, -C(=O)-NY^3Y^4, -C(=O)-OR^5-, -NY^3Y^4, -N(R^6)-C(=O)-R^7, -N(R^6)-C(=O)-NY^3Y^4, -N(R^6)-SO_2-R^7, -N(R^6)-SO_2-NY^3Y^4 i -OR^7; ili -NY^1Y^2 grupa može da formira ciklični amin;
Y^3 i Y^4 su nezavisno, vodonik alkenil, alkil, aril, arilalkil, cikloalkil, heteroaril ili heteroarilalkil; ili grupa -NY^3Y^4 može da formira ciklični amin;
Z^1 predstavlja O ili S;
Z^2 predstavlja O ili $S(O)_n$:
n je nula ili ceo broj 1 ili 2; i gde:
(a) "acil" je H-CO- ili alkil-CO- grupa;
(b) "alkil" je, osim ako je drugačije naznačeno, alifatična ugljovodonična grupa koja može imati prav ili razgranat lanac sa 1 do 15 atoma ugljenika u lancu, po izboru supstituisan jednim ili više atoma halogena;
(c) "alkenil" je alifatična ugljovodonična grupa koja sadrži dvostruku ugljenik-ugljenik vezu i koja može imati prav ili razgranat lanac sa 2 do 15 atoma ugljenika u lancu;
(d) "alkinil" je alifatična ugljovodonična grupa koja sadrži trostruku ugljenik-ugljenik vezu i koja može imati prav ili razgranta lanac sa 2 do 15 atoma ugljenika u lancu;
(e) "aril" kao grupa ili deo grupe, označava: (i) monocikličnu ili multicikličnu aromatičnu karbocikličnu grupu od 6 do 14 atoma ugljenika; ili (ii) delimično zasićenu multicikličnu aromatičnu karbocikličnu grupu u kojoj su aril i cikloalkil ili cikloalkenil grupa kondenzovana i formiraju cikličnu strukturu, osim kada su drugačije definisane aril grupe po izboru supstituisane jednom ili više aril grupa, koje mogu biti iste ili različite i koje su odabrane iz grupe koju čine acil, acilamino, alkoksi, alkoksikarbonil, alkilenedioksi, alkilsulfinil, alkilsulfonil, alkiltio, aroil, aroilamino, aril, arilalkiloksi, arilalkiloksikarbonil, arilalkilthio, ariloksi, ariloksikarbonil, arilsulfinil, arilsulfonil, ariltio, karboksi, cijano, halo, heteroaroil, heteroaril, heteroarilalkiloksi, heteroaroilamino, heteroariloksi, hidroksi, nitro, trifluorometil, -NY^3Y^4, -$CONY^3Y^4$, -$SO_2NY^3Y^4$, -NY^3-C(=O)alkil, -NY^3SO_2alkil ili alkil po izboru substituted sa aril, heteroaril, hidroksi, i -NY^3Y^4;
(f) "heteroaril" kao grupa ili deo grupe označava: (i) aromatični monociklični ili multiciklični organski ostatak sa 5 do 10 članova u prstenu pri čemu jedan ili više članova u prstenu je/su element(i) izuzev ugljenika, po izboru supstituisani jednom ili više aril grupa kao što je prethodno definisano osim u slučaju kada je drugačije naglašeno; (ii) delimično zasićena multiciklična heterokarbociklična grupa u kojoj su heteroaril i cikloalkil ili cikloalkenil grupa zajedno kondenzovane obrazujući cikličnu strukturu, po izboru supstituisana jednom ili više aril grupa kao što je prethodno definisano , osim u slučaju kada je drugačije naznačeno);
(g) "cikloalkil" je zasićeno monociklični ili biciklični prstenasti sistem od oko 3 do oko 10 atoma ugljenika, po izboru supstituisani sa okso; i
(h) "heterocikloalkil" je: (i) cikloalkil grupa od 3 do 7 članova u prstenu koji sadrži jedan ili više heteroatoma ili grupa koje sadrže heteroatom odabrane od O, S i NY^7 i mogu po izboru da budu supstituisani sa okso; (ii) delimično zasićen multiciklični heterokarbociklčni

ostatak u kojem su arilni (heteroarilni) prsten, svaki po izboru supstituisani jednom ili više aril grupa kao supstituenata, i heterocikloalkil grupa zajendo kondenzovane obrazujući cikličnu strukturu;
i njihovi odgovarajući N-oksidi; i farmaceutski prihvatljive soli i solvati (npr. hidrati) ovih jedinjenja i njihovih N-oksida; zajedno sa jednim ili više farmaceutski prihvatljivih nosača ili eksipijenasa.
Prijava sadrži još 54 patentna zahteva.

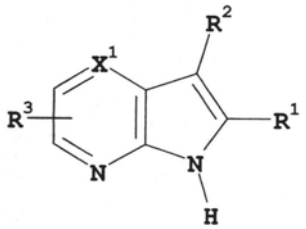

(I)

(51) ***C 07 D 471/04*** (2006.01) **(11) 51320**
A 61 P 9/00 (2006.01) **(13) B**
A 61 P 13/12 (2006.01)
A 61 P 29/00 (2006.01)
A 61 P 17/00 (2006.01)
C 07 D 471/04 (2006.01)
C 07 D 221/00 (2006.01)
A 61 K 31/415 (2006.01)
A 61 P 11/00 (2006.01)
A 61 P 25/00 (2006.01)
A 61 P 35/00 (2006.01)
A 61 P 3/00 (2006.01)
C 07 D 235/00 (2006.01)
(21) P-2005/0364 (22) 11.11.2003.
(43) 03.08.2007.
(30) HU 15.11.2002. P0203976
(86) WO 11.11.2003. PCT/HU2003/000095
(87) WO 03.06.2004. WO 2004/046146 A1

(54) DERIVATI IMIDAZOHINOLINA KAO VEZNICI A3 RECEPTORA ADENOZINA
IMIDAZOQUINOLINE DERIVATIVES AS ADENOSINE A3 RECEPTOR LIGANDS

(73) SANOFI-AVENTIS, 174, avenue de France, 75013 Paris, FR
(72) ARÁNYI, Peter, Bimbò ùt 216., H-1026 Budapest, HU; BALÁZS, Lászlò, Tòth Arpád u. 23/a, H-2131 Göd, HU; BALOGH, Mária, Barátság u. 21, H-2120 Dunakeszi, HU; BÁTORI, Sándor, Rákòczi F. u. 268/A, H-1214 Budapest, HU; T. NAGY, Lajos, István u. 47, H-1078 Budapest, HU; TÍMÁRI, Géza, Zöldfa u. 8., H-2220 Vecsés, HU; BOÉR, Kinga, Vizimolnár u.2., H-1031 Budapest, HU; KAPUI, Zoltán, Etele 56/a, H-1115 Budapest, HU; MIKUS, Endre, Ida u. 96, H-1162 Budapest, HU; GERBER, Katalin, Szerémi sor 6., H-1117 Budapest, HU; VARGÁNÉ SZEREDI, Judit, Telkes u. 12., H-1046 Budapest, HU; URBÁN-SZAB", Katalin, Szent Lászlô u. 158, H-1131 Budapest, HU; WALCZ, Erzsébet, Király u. 28/24, H-1061 Budapest, HU
(74) RISTIĆ, Dragoslav, Cara Lazara 7, 11000 Beograd, RS

(57) Jedinjenja opšte formule (I), **naznačeno time** što
R^1 predstavlja atom vodonika ili pravu ili razgranatu C_{1-4} alkil grupu;
R^2 predstavlja atom vodonika ili pravu ili razgranatu C_{1-4} alkil grupu;
R^3 predstavlja atom vodonika ili pravu ili razgranatu C_{1-4} alkil grupu, C_{3-6} cikloalkil grupu, fenil-, tienil-, ili furil grupu, po potrebi supstituisanu sa jednom ili više pravih ili razgranatih C_{1-4} alkil grupa, pravom ili razgranatom C_{1-4} alkoksi grupom, ili atom halogena; šesto-, ili peto-člani heteroaromatični prsten koji sadrži jedan, dva ili tri atoma azota, ili peto-člani heteroaromatični prsten koji sadrži jedan atom azota i jedan atom kiseonika, ili jedan atom azota i jedan atom sumpora, po potrebi supstituisan sa jednim ili više pravih ili razgranatih C_{1-4} alkil grupa, pravom ili razgranatom C_{1-4} alkoksi grupom, ili atomom halogena;
R^4, R^5, R^6 i R^7 nezavisno predstavljaju atom vodonika, pravu ili razgranatu C_{1-4} alkil grupu, pravu ili razgranatu C_{1-4} alkoksi grupu, hidroksi grupu ili atom halogena, ili R^4 i R^7 predstavljaju atom vodonika i R^5 i R formiraju zajedno metilendioksi grupu;
R^8 predstavlja atom vodonika ili cijano grupu, aminokarbonil grupu, C_{1-4} alkoksikarbonil grupu, karboksi grupu;
R^9 i R^{10} nezavisno predstavljaju atom vodonika, pravu ili razgranatu C_{1-4} alkil grupu, C_{3-6} cikloalkil grupu.
X predstavlja $-CH_2-$ grupu, -NH- grupu, $-NR^{11}$ - grupu, ili atom sumpora, atom kiseonika, sulfo grupu ili sulfoksi grupu - gde R^{11} predstavlja pravu ili razgranatu C_{1-4} alkil grupu ili C_{3-6} cikloalkil grupu;
Z označava atom kiseonika, atom sumpora, -NH- grupu ili $-NR^{12}$ - grupu, gde R^{12} predstavlja pravu ili razgranatu C_{1-4} alkil grupu ili C_{3-6} cikloalkil grupu;
n ima vrednost od nula, 1 ili 2;
m ima vrednost od nula, 1, 2 ili 3;
0 ima vrednost od nula, 1, 2 ili 3;
p ima vrednost od nula ili 1,
r predstavlja nulu ili 1, pod uslovom da je najmanje jedno od m i o različito od nule,i njihove soli, solvati i izomeri, kao i njihove soli i solvati.
Prijava sadrži još 14 patentnih zahteva.

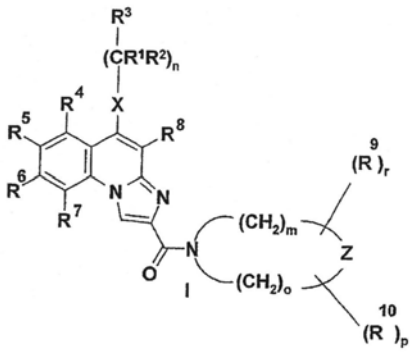

(51) ***C 07 D 473/34*** (2006.01) **(11) 51261**
C 07 H 11/02 (2006.01) **(13) B**
C 07 H 19/167 (2006.01)
A 61 K 31/52 (2006.01)
A 61 K 31/7024 (2006.01)
A 61 P 1/18 (2006.01)
A 61 P 3/10 (2006.01)
A 61 P 9/08 (2006.01)
A 61 P 25/02 (2006.01)
A 61 P 25/08 (2006.01)
A 61 P 25/18 (2006.01)
A 61 P 25/24 (2006.01)
A 61 P 43/00 (2006.01)
C 07 H 11/00 (2006.01)
C 07 H 13/12 (2006.01)
A 61 K 31/70 (2006.01)
A 61 K 31/7004 (2006.01)
A 61 K 31/7076 (2006.01)
A 61 P 3/04 (2006.01)
A 61 P 9/06 (2006.01)
A 61 P 9/10 (2006.01)
A 61 P 25/06 (2006.01)
A 61 P 25/16 (2006.01)
A 61 P 25/22 (2006.01)
A 61 P 25/28 (2006.01)
(21) P-2010/0241 (22) 25.05.2005.
(30) US 26.05.2004. 574805P
US 15.07.2004. 588263P
(86) WO 25.05.2005. PCT/US2005/018381
(87) WO 15.12.2005. WO 2005/117910
(96) 25.05.2005. 05757108.5
(97) 31.03.2010. EP1758596B 2010/13 EN

(54) DERIVATI PURINA KAO AGONISTI RECEPTORA ADENOZINA A1 I POSTUPCI ZA NJIHOVU UPOTREBU
PURINE DERIVATIVES AS ADENOSINE A1 RECEPTOR AGONISTS AND METHODS OF USE THEREOF

(73) INOTEK PHARMACEUTICALS CORPORATION, 33 Hayden Avenue, Second Floor, Lexington, MA 02421, US
(72) JAGTAP, Prakash, 486 Sharpners Pond Road, North Andover, Massachusetts 01845, US; SZABO, Csaba, 30 Starknaught Heights, Gloucester, MA 01930, US; SALZMAN, Andrew, L., 483 Pleasant Street, Unit 1, Belmont, MA 02478, US
(74) JANKOVIĆ, D. Ivan i ost., Vlajkovićeva 28, 11000 Beograd, RS

(57) Jedinjenje koje ima formulu ili njegova farmaceutski prihvatljiva so, gde: A je $–CH_2ONO_2$; B i C su–OH; D je A i B su u trans konfiguraciji u odnosu jedan prema drugom; B i C su u c/s konfiguraciji u odnosu jedan prema drugom; C i D su u c/s ili trans konfiguraciji u odnosu jedan prema drugom;
R^1 je pentil, izopentil, neopentil, heksil, izoheksil, neoheksil, heptil, izoheptil, neoheptil, oktil, izooktil, neooktil, nonil, izononil, neononil, decil, izodecil, neodecil, -aril, -3 - 7-člani monociklični heterocikl, -8 - 12-člani biciklični heterocikl, $-C_3$-C_8 monocikličn cikloalkil, $-C_3$-C_8 monociklični cikloalkenil, $-C_8$-C_{12} biciklični cikloalkil, $-C_8$-C_{12} biciklični cikloalkenil, $-(CH_2)_n$-(C_3-C_8 monociklični cikloalkil), $-(CH_2)_n$-(C_3-C_8 monociklični cikloalkenil), $-(CH_2)_n$-(C_8-C_{12} biciklični cikloalkil), $-(CH_2)_n$-(C_8-C_{12} biciklični cikloalkenil), ili $-(CH_2)_n$-aril;
R^2 je -CN, $-NHR^4$, $-NHC(O)R^4$, $-NHC(O)OR^4$, $-NHC(O)NHR^4$, $-NHNHC(O)R^4$, $-NHNHC(O)OR^4$, $-NHNHC(O)NHR^4$, ili $-NH-N=C(R^6)R^7$;
R^4 je $–C_1$-C_{15}alkil, -aril, $-(CH_2)_n$-aril, $-(CH_2)_n$-(3-7-člani monociklični heterocikl), $-(CH_2)_n$-(8 -12-člani biciklični heterocikl), $-(CH_2)_n$-(C_3-C_8 monociklični cikloalkil), $-(CH_2)_n$-(C_3-C_8 monociklični cikloalkenil), $-(CH_2)_n$-(C_8-C_{12} biciklični cikloalkil), $-(CH_2)_n$-(C_8-C_{12} biciklični cikloalkenil), $-C≡C-(C_1$-C_{10} alkil) ili -C≡C-aril;
R^6 je $–C_1$-C_{10} alkil, -aril, $-(CH_2)_n$-aril, $-(CH_2)_n$-(3-7-člani monociklični heterocikl), $-(CH_2)_n$-(8-12-člani biciklični heterocikl), $-(CH_2)_n$-(C_3-C_8 monociklični cikloalkil), $-(CH_2)_n$- (C_3-C_8 monociklični cikloalkenil), $-(CH_2)_n$-(C_8-C_{12} biciklični cikloalkil), $-(CH_2)_n$-(C_8-C_{12} biciklični cikloalkenil), $-(CH_2)_n$-(C_8-C_{12} monociklični cikloalkenil), -fenilen-$(CH_2)_n$COOH ili -fenilen-$(CH_2)_n$COO-(C_1-C_{10} alkil);
R^7 je -H, $-C_1$-C_{10} alkil, -aril, $-(CH_2)_n$-aril, $-(CH_2)_n$-(3-7-člani monociklični heterocikl), $-(CH_2)_n$-(8-12-člani biciklični heterocikl) $-(CH_2)_n$-(C_3-C_8 monociklični cikloalkil), $-(CH_2)_n$-(C_3-C_8 monociklični cikloalkenil), $-(CH_2)_n$-(C_8-C_{12} biciklični cikloalkenil), ili $-(CH_2)_n$-(C_8-C_{12} biciklični cikloalkil);
i n svaki nezavisno, je ceo broj u opsegu od 1 do 5.
Prijava sadrži još 56 zavisnih patentnih zahteva.

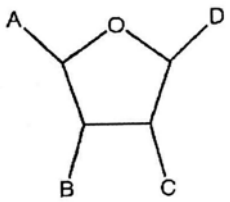

(Ib)

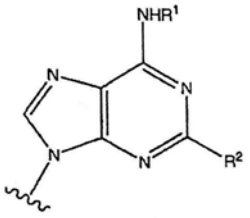

(51) ***C 07 D 487/04*** (2006.01) **(11) 51244**
C 07 D 209/18 (2006.01) **(13) B**
A 61 K 31/5025 (2006.01)
(21) P-2004/0869 (22) 02.04.2003.
(43) 15.12.2006.
(30) FR 03.04.2002. 02/04158
(86) WO 02.04.2003. PCT/FR03/01027
(87) WO 09.10.2003. WO 03/082874 A2

(54) DERIVATI 3-HETEROARIL-3, 5-DIHIDRO-4-OKSO-4H-PIRIDAZINO(4,5- B)-INDOL-1-ACETAMIDA, NJIHOVO DOBIJANJE I PRIMENA U TERAPIJI
3-HETEROARYL-3, 5-DIHYDRO-4-OXO-4H-PYRIDAZINO (4, 5-B)INDOLE-1-ACETAMIDE DERIVATIVES, PREPARATION AND USE THEREOF IN MEDICAMENTS
(73) SANOFI AVENTIS, 174 avenue de France, F-75013 Paris, FR
(72) FROISSANT, Jacques, Cedex 981, Brevainville, F-41160Morée, FR; MARABOUT, Benoît, 45bis, rue de Versailles, F-91300 Massy, FR; MARGUET, Frank, 17, rue Paul Doumer, F-91370 Verrières-Le-Buisson, FR; PUECH, Frédéric, 3, allée d'Auvergne, F-78170 La Celle Saint Cloud, FR
(74) POPOVIĆ, Srđa i ost., Takovska 19, 11000 Beograd, RS
(57) Jedinjenje opšte formule (I) u kojoj X predstavlja atom vodonika ili halogena, R_1 predstavlja atom vodonika ili (C_1-C_4) alkil grupu, R_2 i R_3 svaki nezavisno jedan od drugog predstavlja ili atom vodonika ili (C_1-C_4) alkil grupu, ili R_2 i R_3, zajedno sa atomom azota koji ih nosi, grade pirolidinil, piperidinil, morfolinil ili 4-(C_1C_4)-alkilpiperazinil grupu, i Het predstavlja heteroaromatičnu grupu piridinil, hinolinil, isohinolinil, piramidinil, pirazinil ili piradizinil tipa koji može da nosi jedan ili više atoma halogena i/ili jednu ili više (C_1C_4)alkil i/iili (C_1-C_4)alkoksi grupa, u obliku baze ili adicione soli sa kiselinama, ili u hidratnom ili solvatnom obliku.
Prijava sadrži još 14 patentnih zahteva.

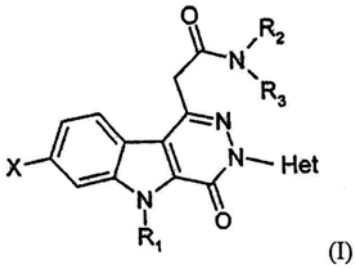

(I)

(51) ***C 07 D 489/02*** (2006.01) **(11) 51317**
C 07 F 7/08 (2006.01) **(13) B**
(21) P-2010/0064 (22) 04.02.2005.
(30) US 06.02.2004. 542711 P
(96) 04.02.2005. 07014411.8
(97) 09.12.2009. 1864987 B1B 2009/50 EN
(54) POSTUPCI PRAVLJENJA 3-0 ZAŠTIĆENIH MORFINONA I 3-0 ZAŠTIĆENIH MORFINON DIENOL KARBOKSILATA
METHODS FOR MAKING 3-0 PROTECTED MORPHINONES AND 3-0-PROTECTED MORPHINONE DIENOL CARBOXYLATES

(73) EURO-CELTIQUE S.A., 2, avenue Charles de Gaulle, 1653 Luxembourg, LU
(72) STUMPF, Andreas, 5504 Aspen Street, Dublin, CA 94568-7678 , US
(74) JANKOVIĆ, D. Ivan i ost., Vlajkovićeva 28, 11000 Beograd, RS
(57) Postupak za dobijanje jedinjenja formule (III): koji se sastoji od:
(a) reagovanja jedinjenja formule (I): pod pogodnim uslovima, u prisustvu smeše jedinjenja formule R_1SR_2 i trihloroizocijanurinske kiseline, tako da se dobije jedinjenje formule (II): i
b) reagovanja jedinjenja formule (II) pod povoljnim uslovima sa prvom bazom i agensom za acilovanje, formule $R_4(C(O)OC(O)R_4$ ili $R_4C(O)X$, tako da se dobije jedinjenje formule (III), u kome su:
R_1 i R_2 svaki nezavisno, -(C_1-C_{20})alkil, -(C_3-C_8)cikloalkil ili -fenil;
R_3 je neka zaštitna grupa;
R_4 je –(C_1-C_{10})alkil; i
X je –Cl, Br ili –I.
Prijava sadrži još 22 patentna zahteva.

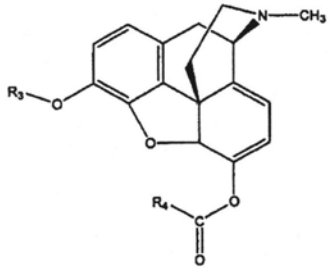

(III)

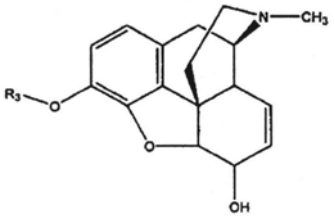

(I)

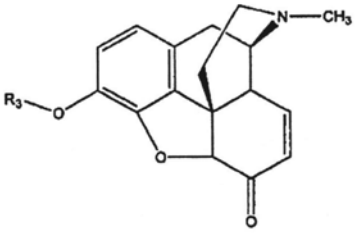

(II)

(51) ***C 07 D 498/04*** (2006.01) **(11) 51268**
A 61 P 3/00 (2006.01) **(13) B**
A 61 K 31/424 (2006.01)
(21) P-2010/0270 (22) 27.05.2006.
(30) DE 09.06.2005. 102005026762
(86) WO 27.05.2006. PCT/EP2006/005095
(87) WO 14.12.2006. WO 2006/131231
(96) 27.05.2006. 06753937.9
(97) 19.05.2010. EP1896485B 2010/20 DE

(54) DERIVATI AZOLOPIRIDINA-2-ON-A KAO INHIBITORI LIPAZA I FOSFOLIPAZA

AZOLOPYRIDIN-2-ON DERIVATIVES AS LIPAS AND PHOSPHOLIPASE INHIBITORS

(73) SANOFI-AVENTIS, 174, avenue de France, F-75013 Paris, FR
(72) ZOLLER, Gerhard, c/o Sanofi-Aventis Deutschland GmbH, 65926 Frankfurt am Main, DE; PETRY, Stefan, c/o Sanofi-Aventis Deutschland GmbH, 65926 Frankfurt am Main, DE; MÜLLER, Günter, c/o Sanofi-Aventis Deutschland GmbH, 65926 Frankfurt am Main, DE; HEUER, Hubert, c/o Sanofi-Aventis Deutschland GmbH, 65926 Frankfurt am Main, DE; TENNAGELS, Norbert, c/o Sanofi-Aventis Deutschland GmbH, 65926 Frankfurt am Main, DE
(74) POPOVIĆ, Srđa i ost., Takovska 19, 11000 Beograd, RS

(57) Jedinjenje opšte formule I u kojoj označava:
X je jednako ili različito =C(-R)- ili =N-, pri čemu su najmanje jedna i najviše dve =C(-R-)- grupe zamenjene sa =N;
Y je -O-ili-S-;
R je jednako ili različito vodonik, halogen, (C_1-C_6)-alkil, (C_1 -C_3)- alkiloksi-(C_1-C_3)- alkilen, hidroksi, (C_1-C_6)-alkilmerkapto, amino, (C_1-C_6)-alkilamino, di-(C_2-C_{12})-alkilamino, (C_1-C_6)- alkilkarbonil, COOR3, trifluorometil, (C_1-C_6)- alkilsulfonil, (C_1-C_6)-alkilsulfinil, aminosulfonil, pentafluorosulfonil, (C_6-C_{10})- aril, (C_5-C_{12}) heteroaril, CO-NR6R7, O-CO-NR6R7, O-CO-(C_1-C_6)-alkilen-CO-O-(C_1-C_6)-alkil, O-CO-(C_1-C_6) alkilen-CO-OH, O-CO-(C_1-C_6)-alkilen-CO-NR6R7 ili nesupstituisan ili jedan ili više puta sa F supstituisan (C_1-C_6)-alkiloksi;
Rl je (C_4-C_{16})-alkil, (C_1-C_4)- alkilen-(C_6-C_{10})-aril, (C_1-C_4)-alkilen-(C_5-C_{12})-heteroaril, (C_1-C_4)- alkilen -(C_3-C_{12})-cikloalkil, (C_8-C_{14})- bicikl, pri čemu aril, heteroaril, cikloalkil ili bicikl mogu jedan put ili višeputa da budu supstituisani sa halogenom, (C_1-C_6)-alkil, (C_1-C_3)-alkiloksi, hidroksi, (C_1-C_6)- alkilmerkapto, amino, (C_1-C_6)- alkilamino, di-(C_2-C_{12})- alkilamino, mono-(C_1-C_6)-alkilaminokarbonil, di-(C_2-C_8)- alkilaminokarbonil, (C_1C_6)-alkoksikarbonil, (C_1-C_6)-alkilkarbonil, cijano, trifluorometil, trifluorometiloksi, (C_1-C_6)-alkilsulfonil ili aminosulfonil;
R2 je vodonik, (C_1-C_6)-aIkil; ili Rl i R2 grade zajedno sa nosećim atomom azota jedan monociklični, zasićen ili delimično nezasićen 4- do 7- člani sistem prstena ili jedan biciklični zasićen ili delimično nezasićen 8- do 14 člani sistem prstena, čiji pojedinačni članovi sistema prstena mogu da budu zamenjeni sa jednim do dva atoma ili grupe atoma iz niza -CHR4-, -CR4R5-, -(C=R4)-, -NR6-, -C(=O)-, -O-, -S-, -SO-, -SO_2-, pod uslovom da dve jedinice iz niza -O-, -S-, -SO-, -SO_2- ne mogu da budu jedna pored druge;
R3 je vodonik, (C_1 -C_6)- alkil ili benzil;
R4, R5 su jednaki ili različiti (C_1 -C_6)-alkil, halogen, trifluorometil, COOR3, ciklopropil, ciklopropilen;
R6, R7 su jednaki ili različiti vodonik, (C_1- C_6)-alkil, -(C_6-C_{10})-aril, (C_5-C_{12})-heteroaril, (C_3-C_{12})- cikloalkil, (C_1-C_4)-alkilen-(C_6-C_{10})- aril, (C_1-C_4)- alkilen-(C_5-C_{12})- heteroaril, (C_1-C_4)-alkilen-(C_4-C_{12})- cikloalkil ili (C_8- C_{14})-bicikl; tautomerne oblike ovih jedinjenja kao i njihove fiziološki podnošljive soli.
Prijava sadrži još 18 zavisnih patentnih zahteva.

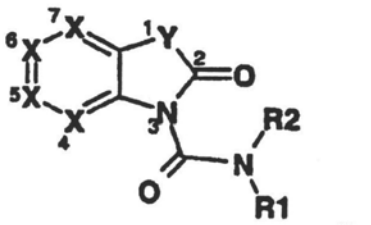

(I)

(51) ***C 07 H 17/08*** (2006.01) **(11) 51299**
A 61 P 29/00 (2006.01) **(13) B**
A 61 K 31/7048 (2006.01)
(21) P-2010/0268 (22) 05.07.2006.
(30) EP 06.07.2005. 05106123
(86) WO 05.07.2006. PCT/EP2006/006541
(87) WO 11.01.2007. WO 2007/003422
(96) 05.07.2006. 06791531.4
(97) 28.04.2010. EP1907406B 2010/17 EN

(54) KRISTALNE FORME MAKROLIDNIH JEDINJENJA KOJE ISPOLJAVAJU ANTI-INFLAMATORNU AKTIVNOST

CRYSTALLILNE FORMS OF MACROLIDE COMPOUNDS ENDOWED WITH ANTIINFLAMMATORY ACTIVITY

(73) ZAMBON S.P.A., Via Lillo del Duca, 10, 20091 Bresso MI, IT
(72) MARAGNI, Paolo, Via Grioli 32, I-46030 Virgilio, IT; BRAGA, Dario, Università di Bologna, Dip. Chimica "G. Ciamician Via Selmi 2, I-40126 Bologna, IT; BRESCELLO, Roberto, Via S. Giovanni Bosco 15, I-35031 Abano Terme, IT; COTARCA, Livius, Via Mercato, 18, I-33052 Cervignano Del Friuli, IT; DI MARIA, Alessandro, Via Scalabrini 60, I-22100 Como, IT; MASSACCESI, Franco, Via Trento 1, I-36045 Lonigo, IT; MELOTTO, Elisa, Via Ponovo 5, I-36045 Lonigo, IT; MICHIELETTO, Ivan, Via Monte Santo 3, I-31100 Treviso, IT; MORAZZONI, Gabriele, Via Monte Grappa, 73/G, 20020 Lainate (Milano), IT; NAPOLETANO, Mauro, Via Venini, 37, I-20127 Milano, IT; PELLACINI, Franco, Via G. Balla, 14, I-20151 Milano, IT; RESTELLI, Angelo, Via Manzoni 1, I-21040 Gerenzano, IT; VERZINI, Massimo, Via Terme, 10, I-37042 Caldiero, IT

(74) ŽIVKO MIJATOVIĆ & PARTNERS, Takovska 58, 11000 Beograd, RS
(57) Kristalna Forma I jedinjenja formule **naznačena time** što profil difrakcije X zraka u praškastom uzorku obuhvata vrednosti 29 uglova od oko 4.9; oko 8.5; oko 9.1; oko 10.3; oko 11.1; oko 14.5; oko 17.0; oko 18.2; oko 19.3.
Prijava sadrži još 19 zavisnih patentnih zahteva.

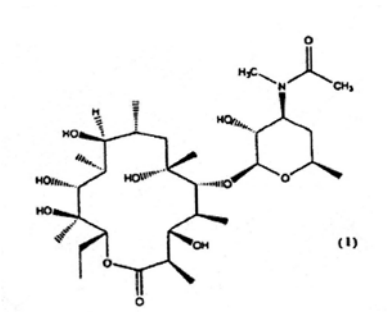

(1)

---

(51) ***C 07 J 43/00*** ***(2008.04)*** **(11) 51308**
A 61 K 31/58 ***(2008.04)*** **(13) B**
A 61 P 5/44 ***(2008.04)***
(21) P-2003/0552 (22) 03.01.2002.
(43) 03.03.2006.
(30) HR 09.01.2001. P20010018A
(86) WO 03.01.2002. PCT/HR02/00001
(87) WO 18.07.2002. WO 02/055531 A1

(54) KONJUGATI JEDINJENJA SPECIFIČNOG MAKROLIDA IMUNSKE ĆELIJE SA ANTI-INFLAMATORNIM JEDINJENJIMA ZA POBOLJŠANO ĆELIJSKO CILJANJE U ANTI-INFLAMATORNOJ TERAPIJI
CONJUGATES OF IMMUNE CELL SPECIFIC MACROLIDE COMPOUNDS WITH ANTI-INFLAMMATORY COMPOUNDS FOR IMPROVED CELLULAR TARGETING OF ANTI-INFLAMMATORY THERAPY

(73) GLAXOSMITHKLINE ISTRAŽIVAČKI CENTAR ZAGREB D.O.O. ZA ISTRAŽIVANJE I RAZVOJ, Prilaz baruna Filipovića 29, 10000 Zagreb, HR
(72) MERČEP, Mladen, GlaxoSmithKline istrazivački centar Zagreb d.o.o. Prilaz baruna Filipovića 29, 10000 Zagreb, HR; MESIĆ, Milan, GlaxoSmithKline istrazivački centar Zagreb d.o.o. Prilaz baruna Filipovića 29, 10000 Zagreb, HR; TOMAŠKOVIĆ, Linda, GlaxoSmithKline istrazivački centar Zagreb d.o.o. Prilaz baruna Filipovića 29, 10000 Zagreb, HR; KOMAC, Marijana, GlaxoSmithKline istrazivački centar Zagreb d.o.o. Prilaz baruna Filipovića 29, 10000 Zagreb, HR; HRVAČIĆ, Boska, GlaxoSmithKline istrazivački centar Zagreb d.o.o. Prilaz baruna Filipovića 29, 10000 Zagreb, HR; MARKOVIĆ, Stribor, GlaxoSmithKline istrazivački centar Zagreb d.o.o. Prilaz baruna Filipovića 29, 10000 Zagreb, HR
(74) PLAVŠA, Drago i ost., Strumička 51, 11050 Beograd, RS
(57) Jedinjenje formule I u kojoj, M predstavlja makrolidnu podjedinicu, koja poseduje osobinu akumulacije u zapaljenskoj ćeliji odabranoj iz grupe koja se sastoji od Ml, M2, M3, M4, M5 i M6:

i) gde: R_1 je vodonik ili metil grupa,
R_2 i R_3 su oba vodonici, ili zajedno obrazuju vezu, ili R_2 je amino grupa prikazana podstrukturom -NR'R" gde R' i R", nezavisno jedan od drugoga, predstavljaju vodonik ili bilo koju alkil ili cikloalkil grupu, sa 1-6 atoma ugljenika, uz uslov da je R_3, u tom slučaju, vodonik,
R_4 je hidroksil grupa ili kladinozil grupa, prikazana strukturom: ili R_4 i R_5 zajedno obrazuju karbonil grupu, uz uslov da je R_1; u tom slučaju, metil grupa;
ii) gde: R_1 je vodonik ili metil grupa, R_2 i R_3 su oba vodonici, ili zajedno obrazuju vezu, ili R_2 je amino grupa prikazana podstrukturom -NR'R" gde R' i R", nezavisno jedan od drugoga, predstavljaju vodonik, alkil ili cikloalkil grupu, sa 1-6 atoma ugljenika, uz uslov da je R_3, u tom slučaju, vodonik, R_4 predstavlja alkil grupa koja sadrži 1-4 atoma ugljenika;
iii) gde: R_1 je vodonik ili metil grupa, R_2 i R_3 su oba vodonici, ili zajedno obrazuju vezu, ili R_2 je amino grupa prikazana podstrukturom -NR'R" gde R' i R", nezavisno jedan od drugoga, predstavljaju vodonik, alkil ili cikloalkil grupu, sa 1-6 atoma ugljenika, uz uslov da je R_3, u tom slučaju, vodonik, R_4 je hidroksil grupa ili kladinozil grupa, prikazana strukturom: ili R_4 i R_5 zajedno obrazuju karbonil grupu, uz uslov da je R_1, u tom slučaju, metil grupa;
iv) gde: R_1 je vodonik ili metil grupa, R_2 i R_3 su oba vodonici, ili zajedno obrazuju vezu, ili R_2 je amino grupa prikazana podstrukturom -NR'R" gde R' i R", nezavisno jedan od drugoga, predstavljaju vodoni, alkil ili cikloalkil grupu, sa 1-6 atoma ugljenika, uz uslov da je R_3, u tom slučaju, vodonik, R_4 je hidroksil grupa ili kladinozil grupa, prikazana strukturom:
v) u kojoj: R_1 je vodonik ili metil grupa, R_2 i R_3 su oba vodonici, ili zajedno obrazuju vezu, ili R_2 je amino grupa prikazana podstrukturom -NR'R" gde R' i R", nezavisno jedan od drugoga, predstavljaju vodonik, alkil ili cikloalkil grupu, sa 1-6 atoma ugljenika, uz uslov da je R_3, u tom slučaju, vodonik, R_4 je hidroksil grupa ili kladinozil grupa, prikazana strukturom: R_5 predstavlja alkil grupu koja sadrži 1-4 atoma ugljenika;
vi) u kojoj: R_1 je vodonik ili acetil grupa, R_2 i R_3 su oba vodonici, ili zajedno obrazuju vezu, ili R_2 je amino grupa prikazana podstrukturom -NR'R" gde R' i R", nezavisno jedan od drugoga, predstavljaju vodonik, alkil ili cikloalkil grupu, sa 1-6 atoma ugljenika, uz uslov da je R_3, u tom slučaju, vodonik, R_4 je hidroksil grupa ili kladinozil grupa, prikazana strukturom: R_5 predstavlja alkil grupu koja sadrži 1-4 atoma ugljenika; A predstavlja anti-inflamatornu steroidnu podjedinica odabranu iz grupe koja se sastoji od Al, A2, A3, A4, A5 i A6:
i) u kojoj 1,2-pozicija predstavlja duplu ili prostu vezu ugljenik-ugljenik; Z predstavlja kiseonik ili NH grupi, R_1 predstavlja vodonik, hidroksi, O-acil ili O-alkil grupu, R_2 predstavlja vodonik ili metil grupu orijentisanu u α- ili β-položaju, X_1 predstavlja vodonik, fluor, hlor ili brom, X_2 predstavlja vodonik, fluor, hlor ili brom;
ii) u kojoj Z predstavlja kiseonik ili NH grupi, R_1 predstavlja vodonik, hidroksi, O-acil ili O-alkil grupu, R_2

predstavlja vodonik ili acil grupu, X_1 predstavlja vodonik, fluor, hlor ili brom, X_2 predstavlja vodonik, fluor, hlor ili brom;
iii) u kojima 1,2-pozicija predstavlja duplu ili prostu vezu ugljenik-ugljenik; Z predstavlja kiseonik ili NH grupi, R_1 predstavlja vodonik, pravi ili razgranali ugljovodonični lanac koji ima 1-4 ugljenikova atoma, R_2 predstavlja vodonik, pravi ili razgranati ugljovodonični lanac koji ima 1-10 ugljenikova atoma, uz uslov da R_1 i R_2 nisu istovremeno vodonici, X_1 predstavlja vodonik, fluor, hlor ili brom, X_2 predstavlja vodonik, fluor, hlor ili brom;
iv) u kojima 1,2-pozicija predstavlja duplu ili prostu vezu ugljenik-ugljenik; Z predstavlja kiseonik ili NH grupi, R_1 predstavlja vodonik, pravi ili razgranati ugljovodonični lanac koji ima 1-4 ugljenikova atoma, R_2 predstavlja vodonik, pravi ili razgranati ugljovodonični lanac koji ima 1-10 ugljenikova atoma, uz uslov da R_1 i R_2 nisu istovremeno vodonici, X1 predstavlja vodonik, fluor, hlor ili brom, X2 predstavlja vodonik, fluor, hlor ili brom;
v) u kojima 1,2-pozicija predstavlja duplu ili prostu vezu ugljenik-ugljenik; R_1 pristavlja vodonik, pravi ili razgranati ugljovodonični lanac koji ima 1-4 ugljenikova atoma, R_2 predstavlja vodonik, pravi ili razgranati ugljovodonični lanac koji ima 1-10 ugljenikova atoma, uz uslov da R_1 i R_2 nisu istovremeno vodonici, X_1 predstavlja vodonik, fluor, hlor ili brom, X_2 predstavlja vodonik, fluor, hlor ili brom;
vi) u kojoj 1,2-pozicija predstavlja duplu ili prostu vezu ugljenik-ugljenik; Z predstavlja kiseonik ili NH grupi, R_1 predstavlja vodonik, hidroksi, O-acil ili O-alkil grupu, R_2 predstavlja vodonik ili metil grupu orijentisanu u a- ili P-položaju, R_3 predstavlja vodonik ili radikal kiseline koja ima 1-4 ugljenikova antoma, X_1 predstavlja vodonik, fluor, hlor ili brom, X_2 predstavlja vodonik, fluor, hlor ili brom; L predstavlja vezujući lanac podjedinice M sa A formule:
$-CR_1R_2(CR_3R_4)nCR_5R_6-$, u kome n je 1-10, R_1, R_2, R_3, R_4, R_5, R_5 predstavljaju vodonik, C_1-C_4 alltil, aril, metoksi, halogen, hidroksi ili merkapto grupu, a jedna ili više $-CR_3R_4-$ grupa su opciono supstituisane sa kiseonikom, sumporom, aromatičnim nukleusom ili amino grupom koja dodatno vezuje vodonik ili C_1-C_4 alikil ili aril grupu uz uslov da je bar jedna metilen grupa postavljena na kraju vezujuće L grupe, ili R_1, R_2, R_3, R_4, R_5, R_6 zajedno obrazuju jedan ili više dvostrukih ili trostrukih veza u lacu, formirajući na taj način alkenil ili alkinil grupu, uz uslov daje bar jedna metilen grupa postavljena na kraju vezujuće L grupe;
ili njegovu so ili solvat "alkil" označava monovalentni alkan, odakle je izveden radikal, koji je pravog lanca, razgranatog lanca, cikličan ili kombinacija pravog lanca i cikličnog ugljovodonika i razgranatog lanca i cikličnog ugljovodonika; "alkenil" označava radikal ugljovodonika, koji je pravog lanca, razgranatog lanca, cikličan ili kombinacija pravog lanca i cikljičnog ugljovodonika i razgranatog lanca i cikličan ugljovodonika i obuhvata bar jednu dvostruku ugljenik-ugljenik vezu; "alkinil" označava radikal ugljovodonika, koji je pravog lanca, razgranatog lanca i obuhvata bar jedan i najviše tri trostruke ugljenik-ugljenik veze; "aril" označava bar jedan prsten koji ima bar 6 ugljenikovih atoma ili dva prstena koja zajedno imaju 10 ugljenikovih atoma, posedujući naizmeničnu dvostruku vezu između ugljenikovih atoma, koja se može dodatno supstituisati sa jednim ili dva supstituenta odabranih od fluora, hlora, broma, hidroksi, C_1-C_7 alkil, C_1-C_7 alkoksi ili ariloksi, C_1-C_7 alkiltio ili ariltio, alkilsufonil, cijano i amino grupe.
Prijava sadrži još 3 nezavisnih i 36 zavisnih patentnih zahteva.

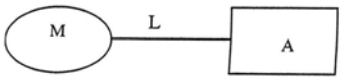

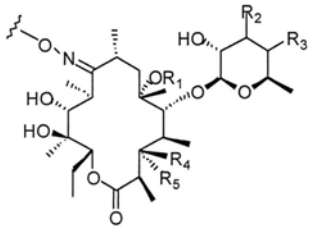

M1

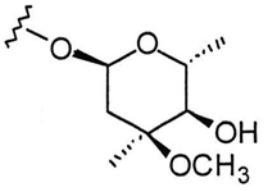

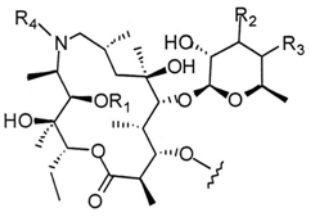

M2

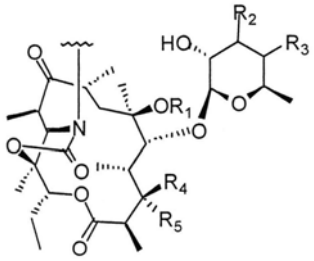

M3

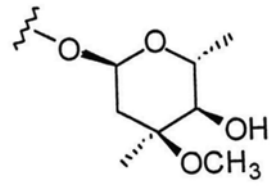

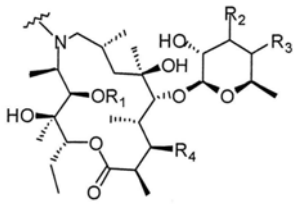

M4

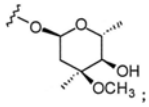

;

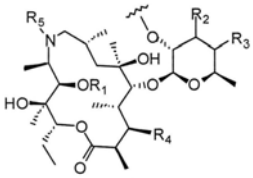

M5

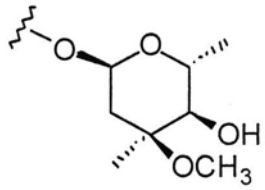

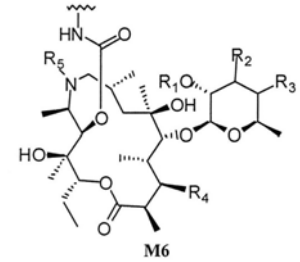

M6

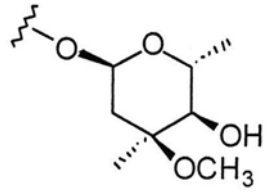

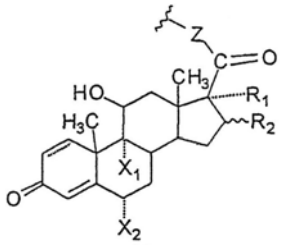

A1

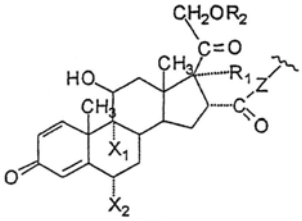

A2

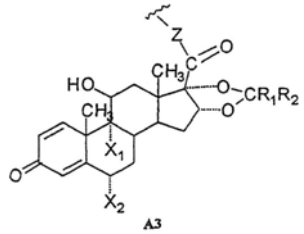

A3

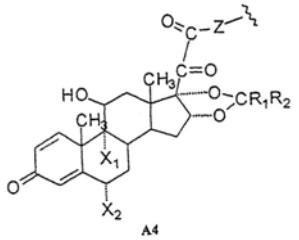

A4

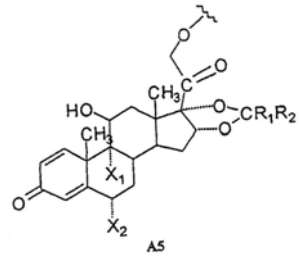

A5

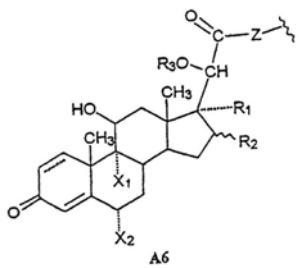

A6

(51) ***C 07 K 1/00*** (2006.01) **(11) 51257**
C 07 K 14/00 (2006.01) **(13) B**
C 07 K 1/14 (2006.01)
C 08 G 69/10 (2006.01)
(21) P-2010/0114 (22) 09.09.2005.
(30) US 09.09.2004. 608843 P
(86) WO 09.09.2005. PCT/US2005/032395
(87) WO 16.03.2006. WO 2006/029393
(96) 09.09.2005. 05791236.2
(97) 06.01.2010. EP1799703B 2010/01 EN
(54) PROCES ZA PRIPREMU SMEŠA POLIPEPTIDA UZ UPOTREBU PREČIŠĆENE BROMOVODONIČNE KISELINE
PROCESS FORPREPARATION OF MIXTURES OF POLUPEPTIDES USING PURIFIED HYDROBROMIC ACID
(73) TEVA PHARMACEUTICAL INDUSTRIES LTD, 5 Basel Street, P.O.Box 3190, 49131 Petach Tikva, IL
(72) DOLITZKY, Ben-Zion, Lochamei Hagettaot 32, Petach Tikva, IL
(74) RISTIĆ, Dragoslav i ost., Cara Lazara 7, 11000 Beograd, RS
(57) U procesu za dobij anje trifluoracetil glatiramer acetata, u kome se, u toku tog procesa, sa serija smeša polipeptida, od kojih se svaki sastoji suštinski od alanina, γ-benzil glutamata, tirozina i trifluoracetil lizina, uklanjaju zaštitne grupe uz pomoć rastvora bromovodonične kiseline u sirćetnoj kiselini, poboljšanje **naznačeno time** što podrazumeva korak prethodnog tretiranja rastvora bromovodonične kiseline sredstvom za vezivanje broma kako bi se uklonio slobodni brom.
Prijava sadrži još 16 zavisnih patentnih zahteva.

---

(51) ***C 07 K 14/435*** (2006.01) **(11) 51325**
A 61 K 38/17 (2006.01) **(13) B**
C 12 N 15/12 (2006.01)
A 61 P 31/00 (2006.01)
(21) P-2010/0262 (22) 22.08.2006.
(30) DK 26.08.2005. 200501190
(86) WO 22.08.2006. PCT/EP2006/065561
(87) WO 01.03.2007. WO 2007/023163
(96) 22.08.2006. 06792947.1
(97) 31.03.2010. EP1922333B 2010/13 EN
(54) POLIPEPTIDI KOJI IMAJU ANTIMIKROBNO DEJSTVO I POLINUKLEOTIDI KOJI IH KODIRAJU
POLYPEPTIDES HAVING ANTIMICROBIAL ACTIVITY AND POLYNUCLEOTIDES ENCODING SAME
(73) NOVOZYMES ADENIUM BIOTECH A/S, Krogshoejvej 36, 2880 Bagsvaerd, DK
(72) SPODSBERG, Nikolaj, Vandkarsevej 62, DK-2880 Bagsvaerd, DK
(74) ŽIVKO MIJATOVIĆ & PARTNERS, Takovska 58, 11000 Beograd, RS
(57) Polipeptid koji ima antimikrobnu aktivnost, **naznačen time** što sadrži aminokiselinsku sekvencu koja ima najmanje 70% identičnosti sa aminokiselinama 1 do 21 iz SEQ ID NO: 2.
Prijava sadrži još 17 zavisnih patentnih zahteva.

(51) ***C 07 K 14/605*** (2006.01) **(11) 51319**
C 07 K 19/00 (2006.01) **(13) B**
(21) P-2010/0039 (22) 22.09.2005.
(96) 22.09.2005. 05020718.2
(97) 11.11.2009. 1767545B 2009/46 EN
(54) GLP-1 (GLUKAGON-LIKE PEPTID-1) FUZIONI POLIPEPTIDI SA POVEĆANOM OTPORNOSTI NA PEPTIDAZE
GLP-1(GLUCAGON-LIKE PEPTIDE-1) FUSION POLYPEPTIDES WITH INCREASED PEPTIDASE RESISTANCE
(73) BIOCOMPATIBLES UK LIMITED, Chapman House, Farnham Business Park, Weydon Lane Farnham, Surrey GU9 8QL, GB
(72) GEIGLE, Peter, Dr., Industriestrasse 19, 63755 Alzenau, DE; WALLRAPP, Christine, Dr., Mittelweg 38, 63762 Grossostheim, DE; THOENES, Eric, Burggasse 12, 63654 Budingen, DE
(74) RISTIĆ, Dragoslav i dr., Cara Lazara 7, 11000 Beograd, RS
(57) Fuzioni peptid **naznačen time** da obuhvata kao komponentu (I) N-terminalno (i) GLP-1 (7-37) sa SEQ ID NO: 1 ili funkcionalnu sekvencu koja pokazuje biološka dejstva GLP-1 kao inkretinskog hormona, njegovo antiapoptotičko dejstvo ili njegove neurotrofičke osobine i koja ima najmanje 80% identiteta sekvence sa GLP-1 (7-37), ili
(ii) modifikovani GLP-1 peptid koji se sastoji od aminokiselinske sekvence formule II: Xaa7-XaaB-Glu-Gly-Thr-Phe-Thr-Ser-Asp-Xaa16-Ser-Xaa18-Xaa19-Xaa20-Glu-Xaa22-Xaa23-Ala-Xaa25-Xaa26-Xaa27-Phe-Ile-Xaa30-Trp-Leu-Xaa33-Xaa34-Xaa35-Xaa36-Xaa37, u čemu Xaa7 je L-histidin, D-histidin, dezamino-histidin, 2-amino-histidin, 3-hidroksi-histidin, homohistidin, N-acetil-histidin, a-fluorometil-histidin, a-metil-histidin, 3-piridilalanin, 2-piridilalanin ili 4-piridilalanin; Xaa8 je Ala, Gly, Val, Leu, He, Lys, Aib, (1-aminociklopropil) karboksilna kiselina, (1-aminociklobutil) karboksilna kiselina, (1-aminociklopentil) karboksilna kiselina, (1-aminocikloheksil) karboksilna kiselina, (1-aminocikloheptil) karboksilna kiselina ili (1-aminociklooktil) karboksilna kiselina; Xaa16je Val ili Leu; Xaa18 je Ser, Lys ili Arg; Xaa19 je Tyr ili Gin; Xaa20 je Leu ili Met; Xaa22 je Gly, Glu ili Aib; Xaa23 je Gin, Glu, Lys ili Arg; Xaa25 je Ala ili Val; Xaa26 je Lys, Glu ili Arg; Xaa27 je Glu ili Leu; Xaa3O je Ala, Glu ili Arg; Xaa33 je Val ili Lys; Xaa34 je Lys, Glu, Asn ili Arg; Xaa35 je Gly ili Aib; Xaa3б je Arg, Gly ili Lys ili amid ili nedostaje; Xaa37 je Gly, Ala, Glu, Pro, Lys, amid ili nedostaje, i kao komponentu (II) C-terminalno peptidnu sekvencu od najmanje 9 aminokiselina i koja sadržava sekvencu prema SEQ ID NO: 22 (RRDFPEEVAI) ili sekvencu koja ima najmanje 80% identiteta sekvence sa SEQ ID NO: 22, i daje poboljšanu otpornost na inaktivisanje fuzionog peptida sa DPP-IV, pri čemu N-terminus fuzionog peptida je komponenta (I) kao takva ili signalna peptidna sekvenca, fuzionisana putem sekvence za cepanje proteazom na N-terminus komponente (I), ili

signalni peptid, fuzionisan bez sekvence za cepanje proteazom između njega i N-terminusa komponente (I), ili vodeća sekvenca, fuzionisana putem sekvence za cepanje proteazom na N-terminus komponente (I), heterologni preproglukagonu.
Prijava sadrži još 26 patentnih zahteva.

---

(51) ***C 07 K 14/605*** (2006.01) **(11) 51281**
A 61 K 38/26 (2006.01) **(13) B**
(21) P-2010/0267 (22) 19.06.2007.
(30) US 23.06.2006. 815919P
(86) WO 19.06.2007. PCT/EP2007/056052
(87) WO 27.12.2007. WO 2007/147816
(96) 19.06.2007. 07765481.2
(97) 05.05.2010. EP2035451B 2010/18 EN
(54) SINTEZA INSULINOTROPIČNOG PEPTIDA
INSULINOTROPIC PEPTIDE SYNTHESIS
(73) F.HOFFMANN-LA ROCHE AG, Grenzacherstrasse 124, 4070 Basel, CH
(72) CHEN, Lin, 3642 Blanca Peak Drive, Superior, Colorado 80027, US; HAN, Yeun-Kwei, 816 Pinehurst Court, Louisville, Colorado 80027, US; ROBERTS, Christopher, R., 721 N. County Road, 27E, Berhoud, Colorado 80513, US
(74) POPOVIĆ, Srđa i ost., Takovska 19, 11000 Beograd, RS
(57) Postupak dobijanja insulinotropičnog peptida, koji obuhvata sledeće korake a) do f):
a) obezbeđivanje prvog peptidnog fragmenta sa amino kiselinskom sekvencom HX^8EX^{10} (SEQ ID NO. 6), gde je svaki od ostataka X^8 i X^{10}, chiralna amino kiselina, svaki od H i E po izboru ima zaštitu bočnog lanca;
b) obezbeđivanje drugog peptidnog fragmenta sa amino kiselinskom sekvencom $TFTSDVX^{17\text{-}18}YLEG$ (SEQ ID NO. 8) gde je ostatak ozbeležen simbolom $X^{17\text{-}18}$, dipeptidni ostatak pseudoprolina, dati amino kiselinski ostaci sekvence po izboru uključuju zaštitu bočnog lanca;
c) kuplovanje prvog fragmenta za drugi fragment pri čemu se dobija treći peptidni fragment sa amino kiselinskom sekvencom HX^8EX^{10} $TFTSDVX^{17\text{-}18}YLEG$ (SEQ ID NO. 11), dati amino kiselinski ostaci sekvence po izboru imaju zaštitu bočnog lanca;
d) obezbeđivanje četvrtog peptidnog fragmenta sa amino kiselinskom sekvencom $QAAKEFIAWLVKX^{35}$ (SEQ ID NO. 9), gde X^{35} je ostatak ahiralne amino kiseline, dati amino kiselinski ostaci sekvence po izboru uključuju zaštitu bočnog lanca;
e) kupolvanje četvrtog peptidnog fragmenta za arginin u cilju dobijanja petog peptidnog fragmenta sa amino kiselinskom sekvencom $QAAKEFIAWLVK\ X^{35}R$ (SEQ ID NO. 12), dati ostaci sekvence po izboru imaju zaštitu bočnog lanca; i
f) kuplovanje petog fragmenta za treći fragment pri čemu se dobija insulinotropic peptide including the amino acid sekvence $HX^8EX^{10}TFTSDVX^{17\text{-}18}YLEGQAAKEFIAWLVK\ X^{35}R$ (SEQ ID NO. 13), dati ostaci sekvence po izboru imaju zaštitu bočnog lanca.
Prijava sadrži još 18 zavisnih patentnih zahteva.

---

(51) ***C 07 K 16/00*** (2006.01) **(11) 51318**
A 61 K 39/395 (2006.01) **(13) B**
C 12 N 15/63 (2006.01)
(21) P-2005/0467 (22) 16.12.2003.
(43) 03.08.2007.
(30) US 16.12.2002. 60/434, 115
US 01.12.2003. 60/526, 163
(86) WO 16.12.2003. PCT/US2003/040426
(87) WO 08.07.2004. WO 2004/056312
(54) VARIJANTE IMUNOGLOBULINA I NJIHOVA UPOTREBA
IMMUNOGLOBULIN VARIANTS AND USES THEREOF
(73) GENENTECH, INC., 1 DNA Way, South San Francisco, CA 94080, US
(72) ADAMS, Camellia W., 116C Flynn Avenue, Mountain View, CA 94043, US; CHAN, Andrew C., 1201 Cloud Avenue, Menlo Park, CA 94025, US; CROWLEY, Craig W., 151 Durazno Way, Portola Valley, CA 94028, US; LOWMAN, Henry B., 400 San Juan Avenue P. O. Box 2556, El Granada, CA 94018, US; NAKAMURA, Gerald R., 1529 Portola Drive, San Francisco, CA 94127, US; PRESTA, Leonard G., 1900 Gough Street #206, San Francisco, CA 94109, US
(74) MIKIJELJ, Rade i ost., Vlajkovićeva 28, 11000 Beograd, RS
(57) Antihumano CD20 antitelo ili njegov fragment koji vezuje antigen, gde antitelo sadrži VH sekvencu SEQ ID NO. 8 prikazanu na slici 1B (2H7.v16) i VL sekvencu SEQ ID NO. 2 prikazanu na slici 1A (2H7.v16).
Prijava sadrži još 69 patentnih zahteva.

---

(51) ***C 07 K 16/28*** (2006.01) **(11) 51309**
C 12 N 5/08 (2006.01) **(13) B**
G 01 N 33/53 (2006.01)
G 01 N 33/68 (2006.01)
(21) P-2001/0455 (22) 23.12.1999.
(43) 19.07.2005.
(30) US 23.12.1998. 60/113, 647
(86) WO 23.12.1999. PCT/US99/30895
(87) WO 29.06.2000. WO 00/37504
(54) HUMANA MONOKLONALNA ANTITELA ZA CTLA-4
HUMAN MONOCLONAL ANTIBODIES TO CTLA-4
(73) PFIZER INC., 235 East 42nd Street, New York, NY 10017, US; AMGEN FREMONT INC., 6701 Kaiser Drive, Fremont, CA 94555, US
(72) HANSON, Douglas Charles, 3 Acorn Drive, Niantic, CT 06357, US; NEVEU, Mark Joseph, 45 Grandview Terrace Third Floor, Hartford, CT 00114, US; MUELLER, Eileen Elliot, Butterwick Lane, Old Lyme, CT 06371, US; HANKE, Jeffrey Herbert, 1 Jefferson Circle, Reading, MA 01867, US; GILMAN, Steven Christopher, 118 Sill Lane, Old Lyme, CT 06371, US; DAVIS, C. Geoffrey, 1132 Vancouver Avenue, Burlingame, CA 94010, US; CORVALAN, Jose Ramon, 125 Williams Lane, Foster City, CA 94404, US

(74) PAVLOVIĆ, Gordana i ost., Majke Jevrosime 53, 11000 Beograd, RS
(57) Humano monoklonsko antitelo koje se vezuje za antigen 4 citotoksičnog T limfocita (CTLA-4), ili njegov fragment za vezivanje antigena, gde težak lanac sadrži aminokiselinsku sekvencu SEQ ID NO: 9 ili aminokiselinsku sekvencu koja je najmanje 90% identična sa njom i lak lanac sadrži aminokiselinsku sekvencu SEQ ID NO: 22 ili aminokiselinsku sekvencu koja je najmanje 90% identična sa njom, i gde navedeno antitelo ili fragment ima sledeće osobine:
a) afinitet vezivanja za CTLA-4 10^{-9} M ili veći;
b) inhibira vezivanje CTLA-4 za B7-1 sa IC_{50} od 100 nM ili niže;
c) inhibira vezivanje CTLA-4 za B7-2 sa IC_{50} od 100 nM ili niže;
b) povećava proizvodnju citokina u humanoj T ćelijskoj analizi za 500 pg/ml ili više.
Prijava sadrži još 18 patentnih zahteva.

---

(51) ***C 07 K 16/28*** (2006.01) **(11) 51326**
A 61 K 39/395 (2006.01) **(13) B**
C 12 N 15/13 (2006.01)
C 07 K 16/46 (2006.01)
A 61 P 35/00 (2006.01)
C 12 N 1/21 (2006.01)
(21) P-2010/0306 (22) 04.08.2005.
(30) US 05.08.2004. 598991 P
(86) WO 04.08.2005. PCT/US2005/027626
(87) WO 09.02.2006. WO 2006/015371
(96) 04.08.2005. 05804027.0
(97) 21.04.2010. EP1773885B 2010/16 EN
(54) HUMANIZOVANI ANTI-CMET ANTAGONISTI
HUMANIZED ANTI-CMET ANTAGONISTS
(73) GENENTECH INC., 1 DNA Way, South San Francisco, CA 94080-4990, US
(72) DENNIS, Mark S., 120 Plymouth, San Carlos, California 94070, US; BILLECI, Karen, 5247 She1ter Creek Lane, San Bruno, California 94066, US; YOUNG, Judy, 2833 Tramanto Drive, San Carlos, CA, California 94070, US; ZHENG, Zhong, 1175 Balclutha Drive, Foster City, California 94404, US
(74) MITROVIĆ, Predrag, Alaska 36, 11080 Beograd-Zemun, RS
(57) Humanizovana forma anti-c-met antitela glodara sadrži:
(a) najmanje jednu HVR sekvencu odabranu iz grupe koju čine:
(i) HVR-L1 sadrži sekvencu A1-A17, gde A1-A17 predstavlja KSSQSLLYTSSQKNYLA, (ii) HVR-L2 sadrži sekvencu B1-B7, gde B1-B7 predstavlja WASTRES, (iii) HVR-L3 sadrži sekvencu C1-C9, gde C1-C9 predstavlja QQYYAYPWT, (iv) HVR-40H1 sadrži sekvencu D1-D10, gde D1-D10 predstavlja GYTFTSYWLH, and (v) HVR-H2 sadrži sekvencu E1-E18, gde E1-E18 predstavlja GMIDPSNSOTRFNPNFKD; i
(b) varianta HVR-H3 sadrži sekvencu TYRSYVTPLDY, SYRSYVTPLDY, TYSSYVTPLDY, SYSSY-VTPLDY, TYSSYVTSLDY ili TYSSYVTALDY
gde je monovalentni afinitet pomenutog antitela za humani c-met veći nego monovalentni afinitet antitela glodara koje sadrži varijabilnu sekvencu lakog lanca prikazanu kao SEQ ID NO:9 i varijabilnu sekvencu teškog lanca prikazanu kao SEQ ID NO:10 i ovde pomenuto antitelo inhibira c-met-zavisnu ćelijsku proliferaciju bolje od referentnog antitela koje sadrži himerično anti-c-met antitelo koje sadrži varijabilnu sekvencu lakog lanca i teškog lanca prikazanu kao SEQ IP NO:509 i 10 kako sledi.
Prijava sadrži još 46 zavisnih patentnih zahteva.

---

(51) ***C 07 K 5/02*** (2006.01) **(11) 51243**
A 61 P 31/12 (2006.01) **(13) B**
C 07 D 401/12 (2006.01)
C 07 D 417/14 (2006.01)
A 61 K 31/47 (2006.01)
C 07 D 487/04 (2006.01)
C 07 D 245/04 (2006.01)
(21) P-2010/0036 (22) 28.01.2005.
(30) SE 30.01.2004. 0400199
SE 19.05.2004. 0401288
SE 22.10.2004. 0402562
(86) WO 28.01.2005. PCT/2005/000097
(87) WO 11.08.2005. WO 2005/073195
(96) 28.01.2005. 05704765.6
(97) 11.11.2009. 1713823B 2009/46 EN
(54) INHIBITORI NS-3 SERINA HCV PROTEAZE
HCV NS-3 SERINE PROTEASE INHIBITORS
(73) MEDIVIR AB, P.O. Box 1086, 141 22 Huddinge, SE; TIBOTEC PHARMACEUTICALS, Eastgate Village, Eastgate, Little Islands, Co. Cork, IE
(72) ROSENQUIST, Asa, c/o Medivir AB; Lunastigen 7, S-141 44 Huddinge, SE; THORSTENSSON, Fredrik, c/o IFM Faculty; University of Linköping, S-581 83 Linköping, SE; JOHANSSON, Per-Ola, c/o IFM Faculty; University of Linköping, S-581 83 Linköping, SE; KVARNSTRÖM, Ingemar, c/o IFM Faculty; University of Linköping, S-581 83 Linköping, SE; SAMUELSSON, Bertil, c/o Medivir AB; Lunastigen 7, S-141 44 Huddinge, SE; WALLBERG, Hans, c/o Medivir AB; Lunastigen 7, S-141 44 Huddinge, SE
(74) PLAVŠA, Drago i ost., Strumička 51, 11050 Beograd, RS
(57) Jedinjenje formule VI: u kojoj A je C(=O)OR1 ili $C(=O)NHSO_2R^2$, pri čemu;
R^1 je vodonik, C_1-C_6alkil, C_0-C_3alkilkarbociklil, C_0-C_3 alkilheterociklil grupa;
R^2 je C_1-C_6alkil, C_0-C_3alkilkarbociklil, C_0-C_3 alkilheterociklil grupa; pri čemu R^2 je opciono supstituisan sa od 1 do 3 supstutienta nezvisno odabrani iz grupe koja se sastoji iz halo, okso, nitril, azido, nitro, C_1-C_6alkil, C_0-C_3alkilkarbociklil, C_0-C_3alkilheterociklil, $NH_2C(=O)$-, Y-NRaRb, Y-ORb, Y-C(=O)Rb, Y-(C=O)NRaRb, Y-NRaC(=O)Rb, Y-NHSOpRb, Y-$S(=O)_p$Rb, Y-$S(=O)_p$NRaRb, Y-C(=O)ORb i YNRaC(=O)ORb grupe;
Y je nezavisno veza ili C_1-C_3alkilen grupa;
Ra je nezavisno H ili C_1-C_3alkil grupa;

Rb je nezavisno H, C_1-C_6alkil, C_0-C_3alkilkarbociklil ili C_0-C_3alkilheterociklil grupa;
p je nezavisno 1 ili 2; M je $CR^7R^{7'}$;Ru je H ili C_1-C_3alkil grupa;
R^7 je C_1-C_6alkil, C_0-C_3alkilC_3-C_7cikloalkil, ili C_2-C_6alkenil grupa, od kojih je bilo koja opciono supstituisana sa 1-3 haloatoma, ili amino, -SH ili C_0-C_3alkilcikloalkil grupom, ili R^7 je J;
$R^{7'}$ je H ili uzimajući zajedno sa R^7 obrazuje C_3-C_6cikloalkil prsten opciono supstituisan sa $R^{7'a}$ pri čemu;
$R^{7'a}$ je C_1-C_6alkil, C_3-C_5cikloalkil, C_2-C_8alkenil grupa, od kojih bilo koja može biti supstituisana sa halo; ili $R^{7'a}$ je J;
q' je 0 ili 1 i k je 0 do 3;Rz je H, ili zajedno sa zvezdastim ugljenikom obrazuju olefinsku vezu; Rq je H ili C_1-C_6alkil grupa;
W je -CH_2-, -O-, -OC(=O)NH-, -OC(=O)-, -S-, -NH-, -NRa, -$NHSO_2$-, -NHC(=O)NH- ili -NHC(=O)-, -NHC(=S)NH ili veza;
R^8 je sistemski prsten koji sadrži 1 ili 2 zasićena, delimično zasićena ili nezasićena prstena od kojih svaki ima 4-7 atoma u prstenu i od kojih svaki ima 0 do 4 hetero atoma odabrani od S, O i N, sistemski prsten je opciono razdvojen od W sa d-dalkil grupom; od kojih bilo koja R^8 grupa može biti opciono mono, di, ili tri supstituisana sa R^9, pri čemu R^9 je nezavisno odabrana iz grupe koja se sastoji od halo, okso, nitril, azido, nitro, C_1-C_6alkil, C_0-C_3 alkilkarbociklil, C_0-C_3alkilheterociklil, NH_2CO-, Y-NRa'Rb, Y-O-Rb, Y-C(=O)Rb, Y-(C=O)NRa'Rb, Y-NRaC(=O)Rb, Y-$NHSO_p$Rb, Y-$S(=O)_p$Rb, Y-$S(=O)_p$NRaRb, Y-C(=O)ORb i Y-NRaC(=O)ORb grupe; gde Ra' je Ra, uz uslov da kada W je -S- ili -O-, R8 je C_0-C_3alkilaril ili C_0-C_3alkilheteroaril grupa, Y je veza, a Rb je H ili C_1-C_6alkil grupa, potom Ra' je Ra ili C_1-C_6alkil grupa; i gde navedeni karbociklil ili heterociklil ostatak je opciono supstituisan sa R^{10}; pri čemu R^{10} je C_1-C_6alkil, C_3-C_7cikloalkil, C_1-C_6alkoksi, amino, sulfonil, (C_1-C_3 alkil)sulfonil; NO_2, OH, SH, halo, haloalkil, karboksil, amido grupa, Rx je H ili d-d alkil grupa; ili Rx je J; T je -CHR^{11}- ili -NRd-, gde Rd je H, C_1-C_3alkil grupa; ili Rd je J;
R^{11} je H ili R^{11} je C_1-C_6alkil, C_0-C_3alkilkarbociklil, C_0-C_3alkilheterociklil grupa, od kojih bilo koja može biti supstituisana sa 1-3 supstituenta nezavisno odabrani iz grupe koja se sastoji od halo, okso, nitril, azido, nitro, C_1-C_6alkil, C_0-C_3alkilkarbociklil, C_0-C_3alkilheterociklil, NH_2CO-, Y-NRaRb, Y-O-Rb, Y-C(=O)Rb, Y-(C=O) NRaRb, Y-NRaC(=O)Rb, Y-$NHSO_p$Rb, Y-$S(=O)_p$Rb, Y-$S(=O)_p$NRaRb, Y-C(=O)ORb, Y-NRaC(=O)ORb grupom; ili R^{11} je J;
J, ako je prisutan, je pojedinačni 3 do 10-člani zasićeni ili delimično zasićeni alkilen lanac koji se proširuje iz R^7/$R^{7'}$ cikloalkila, ili iz atoma ugljenika za koji je R^7, vezan za jedan od Rd, Rj, Rx, Ry ili R^{11} kako bi obrazovao macrocikl, čiji lanac je opciono prekinut sa jednim do tri heteroatoma nezavisno odabranim od: -O-, -S- ili -NR^{12}-, i pri čemu 0 do 3 ugljenikova atoma u lancu su opciono supstituisana sa R^{14}; pri čemu; R^{12} je H, C_1-C_6 alkil, C_3-C_6cikloalkil, ili COR^{13} grupa; R^{13} je d-C_6alkil, C_0-C_3alkilkarbociklil, C_0-C_3alkilheterociklil grupa;
R^{14} je nezavisno odabran od H, C_1-C_6alkil, C_1-C_6 haloalkil, C_1-C_6alkoksi, hidroksi, halo, amino, okso, tio li C_1-C_6 tioalkil grupe;
m je 0 ili 1; n je 0 ili 1; U je O ili je odsutan;
R^{15} je H, C_1-C_6alkil, C_0-C_3alkilkarbociklil, C_0-C_3alkilheterociklil grupa, od kojih bilo koja može biti supstituisana sa sa 1-3 supstituenta nezavisno odabrani iz grupe koja se sastoji od halo, okso, nitril, azido, nitro, d-dalkil, C_0-C_3alkilheterociklil, C_0-C_3alkilkarbociklil, NH_2C(=O)-, Y-NRaRb, Y-O-Rb, Y-C(=O)Rb, Y-(C=O)NRaRb, Y-NRaC(=O)Rb, Y-$NHSO_p$Rb, Y-$S(=O)_p$Rb, Y-$S(=O)_p$NRaRb, Y-C(=O)Orb i Y-NRaC (=O)ORb grupom;
G je -O-, -NRy-, -NRjNRj-;Ry je H, d-dalkil; ili Ry je J; jedan Rj je H, a drugi Rj je H ili J;
R^{16} je H; ili R^{16} je C_1-C_6alkil, C_0-C_3alkilkarbociklil, C_0-C_3alkilheterociklil grupa, od kojih bilo koja može biti supstituisana sa halo, okso, nitril, azido, nitro, C_1-C_6alkil, C_0-C_3alkilkarbociklil, C_0-C_3alkilheterociklil, NH_2CO-, Y-NRaRb, Y-ORb, Y-C(=O)Rb, Y-(C=O)NRaRb, Y-NRaC(=O)Rb, Y-$NHSO_p$Rb, Y-$S(=O)_p$Rb, Y-S $(=O)_p$NRaRb, Y-C(=O)ORb, YNRaC(=O)ORb grupom; pri čemu bilo koji C atom u C_1-C_6alkil i C_1-C_3alkil grupi, ukoliko nije drugačije naznačeno, može opciono biti supstituisan sa jednim, dva ili, gde valenca dozvoljava, tri halogena; svaki aril i cikloalkil ostatak u C_0-C_3alkilaril i C_0-C_3alkilC_3C_7cikloalkil grupi, ukoliko nije drugačije naznačeno, je opciono supstituisan sa 1-3 supstituentom odabranim od halo, hidroksi, nitro, cijano, karboksi, C_1-C_6alkil, C_1-C_6alkoksi, C_1-C_6alkoksiC_1-C_6alkil, C_1-C_6alkanoil, amino, azido, okso, merkapto i C_0-C_3alkilheterociklil grupe; svaki karbociklil i heterociklil ostatak u C_0-C_3alkilkarbociklil i C_0-C_3alkilheterociklil grupi, ukoliko nije drugačije naznačeno, je opciono supstituisan sa 1-3 supstituentom odabranim od halo, hidroksi, nitro, cijano, karboksi, C_1-C_6alkil, C_1-C_6alkoksi, C_1-C_6alkoksiC_1-C_6alkil, C_1-C_6alkanoil, amino, azido, okso, merkapto, C_0-C_3alkilkarbociklil i C_0-C_3alkilheterociklil grupe; svaka amino grupa je odabrana od NH_2, NHC_1-C_6alkil i $N(C_1$-C_6alkil)$_2$; a svaka amido grupa je odabrana od $C(=O)NH_2$, $C(=O)NHC_1$-C_6alkil, $C(=O)N(C_1$-C_6alkil)$_2$ i -$NH(C=O)C_1$-C_6alkil grupe; ili njihova farmaceutski prihvatljiva so.
Prijava sadrži još 67 patentnih zahteva.

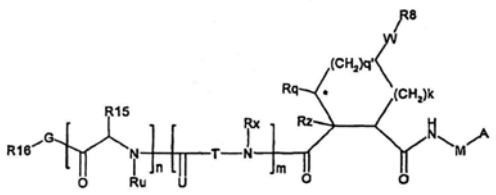

VI

(51) ***C 07 K 7/64*** (2006.01) **(11) 51300**
A 61 K 38/12 (2006.01) **(13) B**
(21) P-2010/0231 (22) 04.05.2005.
(30) IT 13.05.2004. RM20040239
(86) WO 04.05.2005. PCT/IT2005/000262
(87) WO 24.11.2005. WO 2005/111064
(96) 04.05.2005. 05742999.5
(97) 10.03.2010. EP1751176B 2010/10 EN
(54) CIKLOPEPTIDNI DERIVATI SA ANTI-INTEGRINSKOM AKTIVNOŠĆU
CYCLOPEPTIDE DERIVATIVES WITH ANTI-INTEGRIN ACTIVITY
(73) SIGMA-TAU INDUSTRIE FARMACEUTICHE RIUNITE S.P.A., Viale Shakespeare 47, 00144 Roma, IT
(72) DAL POZZO, Alma, Via G. Colombo, 81, I-20133 Miolano, IT; PENCO, Sergio, Via Milly Carla Mignone, 5, I-20153 Milano, IT; GIANNINI, Giuseppe, Via Pontina, Km. 30, 400, I-00040 Pomezia, IT; TINTI, Maria, Ornella, Via Pontina, Km. 30, 400, I-00040 Pomezia RM, IT; PISANO, Claudio, Via Pontina, Km. 30, 400, I-00040 Pomezia, IT; VESCI, Loredana, Via Pontina, Km. 30, 400, I-00040 Pomezia, IT; NI MING, Hong, Via G. Colombo, 81, I-20133 Milano, IT
(74) ŽIVKO MIJATOVIĆ & PARTNERS, Takovska 58, 11000 Beograd, RS
(57) Ciklični peptidi koji imaju sledeću Formulu I: c(R_1-Arg-Gly-Asp-R_2) (Formula I), **naznačeni time**, što: c znači ciklični;
R_1 je amino-kiselina opšte formule: -NX-CY(Z)-CO-; gde X je odabrano iz grupe koja sadrži: H, linearni ili granati C_1-C_6 alkil, C_6-C_{10} aril, benzil, $(CH_2)_n$-COR, $(CH_2)_n$-NHR, 4-COR-benzil, 4-(CH_2-NHR')-benzil; gde je n ceo broj od 1 do 5;
Y je odabrano iz grupe koja sadrži: H, CHmFm', gde je m + m' = 3, gde su m i m' celi brojevi od 0 do 3;
Z je odabrano iz grupe koja sadrži: H, $(CH_2)_{n1}$-NHR', 4-NHR'-$(CH_2)_{n1}$-benzil, 4-COR-benzil, gde je n1 ceo broj od 0 do 5;
R je odabrano iz grupe koja sadrži W, OW, N[CH_2-CO-NH-CH_2-O-$(CH_2CH_2O)_{n2}$-CH_2-COOW]$_2$, NH-CH_2-O-$(CH_2CH_2O)_{n2}$-CH_2-COOW, NW-$(CH_2$-$CH_2NH)_{n2}$-CH2CH2NHW; gde je n2 ceo broj od 1 do 22; i
W je odabrano iz grupe koja sadrži : H, C_1-C_3 alkil;
R' je odabrano iz grupe koja sadrži H, CO-$(CH_2)_{n2}$-COOW, CO-CH_2-O-$(CH_2CH_2O)_{n2}$-CH_2-NHW, CO-CH_2-O-$(CH_2CH_2O)_{n2}$-CH2-COOW; gde n2 ima značenje saopšteno gore; i
R_2 je odabrano iz grupe koja sadrži: D-Phe, D-4-tert-butil-Phe, D-4-CF_3-Phe, D-4-acetilamin-Phe; njihove racemske smeše, njihove pojedinačne enantiomere, njihove pojedinačne dijastereoizomere i njihove farmaceutski prihvatljive soli.
Prijava sadrži još 14 zavisnih patentnih zahteva.

(51) ***C 10 G 17/085*** (2006.01) **(11) 51240**
A 62 D 3/30 (2006.01) **(13) B**
A 62 D 3/34 (2006.01)
A 62 D 3/36 (2006.01)
(21) P-2003/0484 (22) 13.06.2003.
(43) 16.01.2006.
(30) YU 13.06.2003. P-484/03
(54) POSTUPAK DEGRADACIJE TRANSFORMATORSKOG ULJA NA BAZI POLIHLOROVANIH BIFENILA OLEUMOM
PROCEDURE OF TRANSFORMER OIL DEGRADATION ON THE BASIS OF POLYCHLORINATED BIPHENYLS BY OLEUM
(73) INSTITUT ZA HEMIJU, TEHNOLOGIJU I METALURGIJU, CENTAR ZA HEMIJU, Njegoševa 12, 11000 Beograd, RS; CENTAR NOVIH TEHNOLOGIJA, Mate Vidakovića 24, 11000 Beograd, RS; NIS-RAFINERIJA NAFTE PANČEVO, Spoljnostarčevačka bb, 26000 Pančevo, RS
(72) CVETKOVIĆ, Olga, dr., Mate Vidakovića 24, 11000 Beograd, RS; MANDIĆ, Snežana, dr., Džona Kenedija 10a, 11080 Zemun, RS; SIMIĆ, Miloš, Kadinjača 74, 11000 Beograd, RS; MANOJLOVIĆ, Dragan, mr., Igmanska 10/13, 11000 Beograd, RS; MIODRAGOVIĆ, Zoran, dr., Mirijevski venac 6,
11000 Beograd, RS
(74) KEKIĆ-ZURNIĆ, Ivana, Čingrijina 11/5a,
11000 Beograd, RS
(57) Postupak degradacije transformatorskog ulja na bazi polihlorovanih bifeniia oleumom, **naznačen time**, što se u prvoj fazi, u anhidrovano gvožđe(II)-suifat dodaje transformatorsko ulje, što je maseni odnos anhidrovanog gvožđe(II)-sulfata i transformatorskog ulja je 1:0, 85; sulfonuje oleumom sa 60% sumpor(VI)-oksida, stoje maseni odnos transformatorskog ulja i oleuma je 1 : 5, što reakcija traje do 90 min., dajući proizvode koji sadrže oko 1 ppm PCB stepen degradacije je 99, 9981%; što se u drugoj fazi, reakcijom proizvoda iz prve faze sa kalcijum-hidroksidom, koji se dodaje do pH približno 7, posle kontakta od 24 sata, postiže stepen degradacije 99, 99975%, a produžavanjem kontakta do deset dana obezbeđuje potpuna degradacija.

(51) ***C 10 G 29/04*** (2006.01) **(11) 51242**
A 62 D 3/00 (2006.01) **(13) B**
A 62 D 3/34 (2006.01)
(21) P-2004/0196 (22) 04.03.2004.
(43) 27.10.2006.
(30) YU 04.03.2004. P-196/04
(54) POSTUPAK DEGRADACIJE TRANSFORMATORSKOG ULJA NA BAZI POLIHLOROVANIH BIFENILA ALKALNIM METALOM
PROCEDURE OF TRANSFORMER OIL DEGRADATION ON THE BASIS OF POLYCHLORINATED BIPHENYLS BY ALCALY METAL

(73) CENTAR NOVIH TEHNOLOGIJA D.O.O, Mate Vidakovića 24, 11000 Beograd, RS; NIS-RAFINERIJA NAFTE PANČEVO, Spoljnostarčevačka bb, 26000 Pančevo, RS; NU INSTITUT ZA HEMIJU, TEHNOLOGIJU I METALURGIJU-UNIVERZITET U BEOGRADU, CENTAR ZA HEMIJU, Studenstski trg 12-16, 11000 Beograd, RS
(72) CVETKOVIĆ, Olga, dr., Mate Vidakovića 24, 11000 Beograd, RS; MANDIĆ, Snežana, dr., Džona Kenedija 10a, 1080 Zemun, RS; DIMITRIJEVIĆ, Radenko, dr., Vojvode Micka 32, 11000 Beograd, RS; MANOJLOVIĆ, Dragan, mr., Igmanska 10/13, 11000 Beograd, RS; MIODRAGOVIĆ, Zoran, dr., Mirijevski venac 6, 11000 Beograd, RS; SIMIĆ, Miloš, dipl.hem., Kadinjača 74, 11000 Beograd, RS
(74) KEKIĆ-ZURNIĆ, Ivana, Čingrijina 11/5a, 11000 Beograd, RS
(57) Postupak degradacije transformatorskog ulja na bazi polihlorovanih bifenila alkalnim metalom, **naznačen time**, što hemijska reakcija dehlorovanja obuhvata dodavanje natrijuma u parafmsko ulje u odnosu 1:5 uz intenzivno mešanje i grejanje do temperature ključanja parafmskog ulja od 155 °C; što se dodaje transformatorsko ulje pri čemu je odnos mase transformatorskog ulja i natrijuma 1, 25:1; stoje vreme trajanja reakcije 180 min. i što se dobijaju proizvodi koji sadrže polihlorovane bifenile ispod granice detekcije gasne hromatografije sa MS detektorom.

---

(51) ***C 10 L 1/02*** (2006.01) **(11) 51276**
C 10 L 1/04 (2006.01) **(13) B**
(21) P-2004/1041 (22) 30.11.2004.
(43) 05.02.2007.
(30) YU 30.11.2004. P-1041/04
(54) EKOLOŠKI BEZOLOVNI MOTORNI BENZIN
ECOLOGICAL UNLEADED ENGINE PETROL
(73) CVETKOVIĆ, Zorica, Stanoja Glavaša 1a, 11000 Beograd, RS
(72) CVETKOVIĆ, Zorica, Stanoja Glavaša 1a, 11000 Beograd, RS
(57) Ekološki bezolovni motorni benzin od min 90 do min 95 IOB, **naznačen time** da sadrži podkomponentu A-a_1 - tipa od 37, 00 do 64, 08 vol%. b_1- tipa od 4, 34 do 9, 00 vol% b_2-tipa od 7, 25 do 8, 20 vol% b2- tipa od 5, 00 do 30, 50 vol%, b4- tipa od 17, 99 do 29, 89 vol%, b5- tipa od 5, 00 do 17, 62 vol% i sastava n-P od 13, 51 do 22, 85 vol%, i-P od 6, 27 do 19, 93 vol%, P- od 19, 78 do 42, 78 vol%, O od 5, 79 do 13, 46, N od 6, 93 do 24, 48 vol%, A-od 25.14 do 39, 87 vol% kiseonika od 2, 5 do 2, 89 mas%, napona pare min 45, 09 do 74.72 kpa i gustine od 711 do 789 kg/m3.
Prijava sadrži još 8 patentnih zahteva.

---

(51) ***C 12 N 15/13*** (2006.01) **(11) 51197**
C 07 K 16/28 (2006.01) **(13) B**
C 12 N 15/79 (2006.01)
C 12 N 5/10 (2006.01)
A 61 K 39/395 (2006.01)
C 07 K 16/42 (2006.01)
G 01 N 33/50 (2006.01)
G 01 N 33/577 (2006.01)
A 61 P 37/00 (2006.01)
(21) P-2003/0094 (22) 07.08.2001.
(43) 25.05.2006.
(30) US 07.08.2000. 60/223, 363
US 01.08.2001. 09/920, 267
(86) WO 07.08.2001. PCT/US01/24784
(87) WO 14.02.2002. WO 02/12501 A2
(54) ANTI-DUAL INTEGRINSKA ANTITELA, SASTAVI, METODE I NJIHOVE UPOTREBE
ANTI-DUAL INTEGRIN ANTIBODIES, COMPOSITIONS, METHODS AND USES
(73) CENTOCOR INC., 200 Great Valley Parkway, Malvern, PA 19355, US
(72) GILES-KOMAR, Jill, 31 Blakely Road, Downingtown, PA 19355, US; HEAVNER, George, 6 Oak Glen Drive, Malvern, PA 19355, US; SNYDER, Linda, 1795 Honeysuckle Lane, Pottstown, PA 19465, US; TRIKHA, Mohit, 278 Orchard Road, Paoli, PA 19301, US
(74) MIKIJELJ, Rade i ost., Vlajkovićeva 28, 11000 Beograd, RS
(57) Izolovano humano monoklonalno antitelo ili njegov fragment koji se vezuje za antigen, koji sadrži varjabilni region teškog lanca amino kiselinske sekvence SEQ ID NO:7 i varjabilni region lakog lanca koji ima aminokiselinsku sekvencu SEQ ID NO: 8, gde je fragment koji se veže za antigen izabran od Fab, Fab', F(ab')2, facb, Fv ili scFv fragment.
Prijava sadrži još 11 nezavisnih i 18 zavisnih patentnih zahteva.

---

(51) ***C 12 N 15/19*** (2006.01) **(11) 51237**
C 07 K 14/52 (2006.01) **(13) B**
C 12 N 5/10 (2006.01)
C 12 N 1/21 (2006.01)
A 61 K 38/19 (2006.01)
A 61 P 7/06 (2006.01)
(21) P-2001/0243 (22) 22.10.1999.
(43) 19.07.2005.
(30) US 23.10.1998. 60/105, 348
(86) WO 22.10.1999. PCT/US99/24834
(87) WO 04.05.2000. WO 00/24770
(54) TROMBOPOIETSKA JEDINJENJA
THROMBOPOIETIC COMPOUNDS
(73) KIRIN AMGEN INC., One Amgen Center Drive, Thousand Oaks, CA 91320-7119, US
(72) LIU, Chuan-Fa, 1425 Clover Creek Drive, Longmont, CO 80503, US; FEIGE, Ulrich, 3117 Deer Valley Avenue, Newbury Park, CA 91320, US; CHEETHAM, Janet, 1695 East Valley Road, Montecito, CA 93108, US

(74) POPOVIĆ, Srđa i ost., Takovska 19, 11000 Beograd, RS
(57) Jedinjenje koje se vezuje na mpl receptor, a ima strukturu TMP_1-$(L_1)_n$-TMP_2 gde su TMP_1 i TMP_2, svaki nezavisno, odabrani iz grupe središnih jedinjenja sa strukturama odabranim od grupa koje čine:
a) X_2-X_3-X_4-X_5-X_6-X_7-X_8-X_9-X_{10}
gde, X_2 je odabran iz grupe koju čine Glu, Lys i Val;
X_3 je odabran iz grupe koju čine Gly i Ala;
X_4 je Pro;
X_5 je odabran iz grupe koju čine Thr i Ser;
X_6 je odabran iz grupe koju čine Leu, lie, Val, Ala i Phe;
X_7 je odabran iz grupe koju čine Arg i Lys;
X_8 je odabran iz grupe koju čine Gln, Asn i Glu;
X_9 je odabran iz grupe koju čine Trp, Tyr, Cys, Ala i Phe;
X_{10} je odabran iz grupe koju čine Leu, lle, Val, Ala, Phe, Met i Lys;
b) X_2-X_3-X_4-X_5-X_6-X_7-X_8-X_9-X_{10}
gde, X_2 je odabran iz grupe koju čine Glu, Asp, Lys i Val;
X_3 je Ala;
X_4 je Pro;
X_5 je odabran iz grupe koju čine Thr i Ser;
X_6 je odabran iz grupe koju čine Leu, lle, Val, Ala i Phe;
X_7 je odabran iz grupe koju čine Arg i Lys;
X_8 je odabran iz grupe koju čine Gln, Asn i Glu;
X_9 je odabran iz grupe koju čine Trp, Tyr, Cys, Ala i Phe;
X_{10} je odabran iz grupe koju čine Leu, lle, Val, Ala, Phe, Met i Lys;
c) X_2-X_3-X_4-X_5-X_6-X_7-X_8-X_9-X_{10}
gde, X_2 je odabran iz grupe koju čine Glu, Asp, Lys i Val;
X_3 je odabran iz grupe koju čine Gly i Ala;
X_4 je Pro;
X_5 je Ser;
X_6 je odabran iz grupe koju čine Leu, lle, Val, Ala i Phe;
X_7 je odabran iz grupe koju čine Arg i Lys;
X_8 je odabran iz grupe koju čine Gln, Asn i Glu;
X_9 je odabran iz grupe koju čine Trp, Tyr, Cys, Ala i Phe;
X_{10} je odabran iz grupe koju čine Leu, lle, Val, Ala, Phe, Met i Lys;
d) X_2-X_3-X_4-X_5-X_6-X_7-X_8-X_9-X_{10}
gde, X_2 je odabran iz grupe koju čine Glu, Asp, Lys i Val;
X_3 je odabran iz grupe koju čine Gly i Ala;
X_4 je Pro;
X_5 je odabran iz grupe koju čine Thr i Ser;
X_6 je odabran iz grupe koju čine lle, Val, Ala i Phe;
X_7 je odabran iz grupe koju čine Arg i Lys;
X_8 je odabran iz grupe koju čine Gln, Asn i Glu;
X_9 je odabran iz grupe koju čine Trp, Tyr, Cys, Ala i Phe;
X_{10} je odabran iz grupe koju čine Leu, lle, Val, Ala, Phe, Met i Lys;
e) X_2-X_3-X_4-X_5-X_6-X_7-X_8-X_9-X_{10}
gde, X_2 je odabran iz grupe koju čine Glu, Asp, Lys i Val;
X_3 je odabran iz grupe koju čine Gly i Ala;
X_4 je Pro;
X_5 je odabran iz grupe koju čine Thr i Ser;
X_6 je odabran iz grupe koju čine Leu, lle, Val, Ala i Phe;
X_7 je Lys;
X_8 je odabran iz grupe koju čine Gin, Asn i Glu;
X_9 je odabran iz grupe koju čine Trp, Tyr, Cys, Ala i Phe;
X_{10} je odabran iz grupe koju čine Leu, lle, Val, Ala, Phe, Met i Lys;
f) X_2-X_3-X_4-X_5-X_6-X_7-X_8-X_9-X_{10} gde,
X_2 je odabran iz grupe koju čine Glu, Asp, Lys i Val;
X_3 je odabran iz grupe koju čine Gly i Ala;
X_4 je Pro;
X_5 je odabran iz grupe koju čine Thr i Ser;
X_6 je odabran iz grupe koju čine Leu, lle, Val, Ala i Phe;
X_7 je odabran iz grupe koju čine Arg i Lys;
X_8 je odabran iz grupe koju čine Gln i Asn;
X_9 je odabran iz grupe koju čine Trp, Tyr, Cys, Ala i Phe;
X_{10} je odabran iz grupe koju čine Leu, lle, Val, Ala, Phe, Met i Lys; i
g) X_2-X_3-X_4-X_5-X_6-X_7-X_8-X_9-X_{10}
gde, X_2 je odabran iz grupe koju čine Glu, Asp, Lys i Val;
X_3 je odabran iz grupe koju čine Gly i Ala;
X_4 je Pro;
X_5 je odabran iz grupe koju čine Thr i Ser;
X_6 je odabran iz grupe koju čine Leu, lle, Val, Ala i Phe;
X_7 je odabran iz grupe koju čine Arg i Lys;
X_8 je odabran iz grupe koju čine Gln, Asn i Glu;
X_9 je odabran iz grupe koju čine Tyr, Cys, Ala i Phe;
X_{10} je odabran iz grupe koju čine Leu, lle, Val, Ala, Phe, Met i Lys; i
h) X_2-X_3-X_4-X_5-X_6-X_7-X_8-X_9-X_{10}
gde, X_2 je odabran iz grupe koju čine Glu, Asp, Lys i Val;
X_3 je odabran iz grupe koju čine Gly i Ala;
X_4 je Pro;
X_5 je odabran iz grupe koju čine Thr i Ser;
X_6 je odabran iz grupe koju čine Leu, lle, Val, Ala i Phe;
X_7 je odabran iz grupe koju čine Arg i Lys;
X_8 je odabran iz grupe koju čine Gln, Asn i Glu;
X_9 je odabran iz grupe koju čine Trp, Tyr, Cys, Ala i Phe;
X_{10} je odabran iz grupe koju čine Leu, Val, Ala, Phe, Met i Lys;
gde je L1, linker: i
n je 0 ili 1; njegove fiziološki prihvatljive soli.
Prijava sadrži još 8 nezavisnih i 24 zavisna patentna zahteva.

---

(51) ***C 12 N 15/62*** (2006.01) **(11) 51255**
C 12 P 21/02 (2006.01) **(13) B**
C 07 K 14/715 (2006.01)
(21) P-2010/0190 (22) 26.08.2005.
(30) US 27.08.2004. 605379
(96) 26.08.2005. 08005732.6
(97) 17.03.2010. EP1992697B 2010/11 EN
(54) DOBIJANJE TNFR-Fc
PRODUCTION OF TNFR-Fc
(73) WYETH RESEARCH IRELAND LIMITED, Little Connell, Newbridge, Kildare, IE
(72) DRAPEAU, Denis, 55 Old Farm Road, Salem, NH 03079, US; LUAN, Yen-Tung, 3 Armand Drive, Chelmsford, MA 01824, US; MERCER, James, R., PO Box 115, East Derry, NH 03041, US; WANG, Wenge, 1 Hollowridge Road, North Chelmsford, MA 01863, US; LASKO, Daniel, R., 19 Gleason Street, Medford, MA 02155, US

(74) JANKOVIĆ, D. Ivan i ost., Vlajkovićeva 28, 11000 Beograd, RS
(57) Postupak za proizvodnju Fc regiona fuzionog proteina imunoglobulina faktora nekroze tuniora (TNFR-Fc) u ćelijskoj kulturi na veliko, što se sastoji od koraka: dobijanja ćelijske kulture, koja sadrži: ćelije sisara, koje sadrže gen koji kodira TNFR-Fc gen koji se ekspresuje u uslovima ćelijske kulture; i medijum, koji sadrži glutamin, a ima karakteristike medijuma koje se biraju iz grupe koju čine: (i) kumulativna količina aminokiselina po jedinici zapremine veća od oko 70 mM, (ii) molski odnos kumulativnog glutamina prema kumulativnom asparaginu manji od oko 2, (iii) molski odnos kumulativnog glutamina prema kumulativnim ukupnim aminokiselinama manji od oko 0, 2, (iv) molski odnos kumulativnih neorganskih jona prema kumulativnim ukupnim aminokiselinama između oko 0, 4 i 1, (v) kombinovanu kumulativnu količinu glutamina i asparagina po jedinici zapremine veću od oko 16 mM, i njihove kombinacije; održavanja pomenute kulture u inicijalnoj fazi rasta, pod prvim skupom uslova kulture, tokom prvog perioda vremena, dovoljnog da se dozvoli pomenutim ćelijama da se reprodukuju do gustine vitalnih ćelija unutar opsega od oko 20%-80% od maksimalno moguće gustine vitalnih ćelija, kada se pomenuta kultura održava pod prvim skupom uslova kulture; izmene najmanje jednog uslova kulture, tako da se zatim primenjuje drugi skup uslova kulture; održavanja pomenute kulture tokom drugog perioda vremena pod ovim drugim skupom uslova, a u drugom periodu vremena se akumulira TNFR-Fc u ćelijskoj kulturi.
Prijava sadrži još 49 patentnih zahteva.

---

(51) ***C 12 P 7/06*** (2006.01) **(11) 51236**
C 12 F 3/10 (2006.01) **(13) B**
C 12 P 5/02 (2006.01)
(21) P-2010/0085 (22) 03.07.2007.
(30) FR 03.07.2006. 0652767
(86) WO 03.07.2007. PCT/EP2007/056667
(87) WO 10.01.2008. WO 2008/003692
(96) 03.07.2007. 07786997.2
(97) 16.12.2009. 2035568B 2009/51 FR
(54) POSTUPAK PROIZVODNJE BIOETANOLA I ISTOVREMENE PROIZVODNJE ENERGIJE POČEV OD SKROBNOG BILJNOG MATERIJALA
METHOD FOR THE PRODUCTION OF BIOETHANOL AND FOR THE COPRODUCTION OF ENERGY FROM A STARCHY PLANT STARTING MATERIAL
(73) MAHLER, John, 86 Coleherne Court, Old Brompton Road, London SW5 OEE, GB
(72) MAHLER, John, 86 Coleherne Court, Old Brompton Road, London SW5 OEE, GB
(74) JANKOVIĆ, D. Ivan i ost., Vlajkovićeva 28, 11000 Beograd, RS
(57) Postupak za proizvodnju bioetanola i istovremenu proizvodnju energije počev od škrobnog biljnog materijala (MPV), **naznačen time,** što sadrži bar sledeće sukcesivne faze koje se sastoje od:
-A)-B) dobijanja fermentisane smeše (MF) od celokupnog početnog biljnog materijala (MPV);
C1) razdvajanja, filtriranjem i presovanjem, tečne faze (PL) i čvrste faze (PS) fermentisane smeše (MF); tako što je težinski udeo suve materije date čvrste faze (PS) između oko 40% i oko 45%;
D) destilovanja, bar delimičnog, date tečne faze (PL) date fermentisane smeše ' (MF), da bi se dobio etanol i laka komina (VL);
E1) proizvodnje, korišćenjem ukupne date lake komine (VL), gasovitog metana (F1) koji predstavlja primarno gorivo u paralelnoj proizvodnji energije;
i time, što pre navedene faze razdvajanja C1) postupak obuhvata i:- jednu fazu u kojoj se pH date fermentisane smeše (FM) povećava i dovodi do vrednosti između oko 5, 5 i oko 6, 5; i jedne faze u kojoj se datoj fermentisanoj smeši (MF) dodaje pomoćno sredstvo, adjuvans za filtriranje (ADJ).
Prijava sadrži još 9 patentnih zahteva.

---

(51) ***C 21 D 8/02*** (2006.01) **(11) 51272**
C 21 D 8/12 (2006.01) **(13) B**
(21) P-2009/0056 (22) 24.11.2004.
(96) 24.11.2004. 04425877.0
(97) 07.01.2009. 1662010B 2009/02 EN
(54) TOPLO VALJANE MAGNETNE ČELIČNE TRAKE POSEBNO POGODNE ZA PROIZVODNJU ELEKTROMAGNETNIH SLOJEVITIH PAKETA
MAGNETIC HOT ROLLED STEEL STRIP PARTICULARLY SUITED FOR THE PRODUCTION OF ELECTROMAGNETIC LAMINATION PACKS
(73) ARVEDI, Giovanni, Via Mercatello, 26, I-26100 Cremona, IT
(72) ARVEDI, Giovanni, Via Mercatello, 26, I-26100 Cremona, IT
(74) ŽIVKO MIJATOVIĆ & PARTNERS, Takovska 58, 11000 Beograd, RS
(57) Toplo valjana magnetna traka pogodna za proizvodnju električnih čeličnih limova, debljine između 0.65 i 1.0 mm i fine zrnaste strukture, naznačena time što ima udeo silicijuma < 0.03%, stepen paralelnosti < 0.02 mm i 70% feritnih zrnaca između 9. i 12. stepena ASTM E 112 standarda, a ta se svojstva dobijaju bez dodatnih koraka žarenja i hladnog valjanja sa sledećim sastavom: C < 0.06%, Mn 0.10±0.20%, Si < 0.03%, P < 0.010%, S < 0.005%, Cr < 0.10%, Ni < 0.12%, Mo < 0.03%, Al 0.030±0.050%, glavni je sastojak Fe i neizbežna zagađenja.
Prijava sadrži još 6 patentnih zahteva.

---

(51) ***C 22 B 15/00*** (2006.01) **(11) 51221**
C 22 B 3/44 (2006.01) **(13) B**
(21) P-2006/0024 (22) 14.07.2004.
(43) 04.04.2008.
(30) FI 17.07.2003. 20031083
(86) WO 14.07.2004. PCT/FI2004/000451
(87) WO 27.01.2005. WO 2005/007902 A1
(54) POSTUPAK ZA DOBIJANJE KONCENTRATA
METHOD FOR PRODUCING CONCENTRATES

(73) OUTOTEC OYJ, Riihitontuntie 7, FI-02200 Espoo, FI
(72) HEIMALA, Seppo, Marjastajantie 9, FI-28220 Pori, FI; RUONALA, Mikko, Lumimarjantie 16, FI-28220 Pori, FI
(74) ŽIVKOVIĆ, Zoran, Alekse Nenadovića 16, 11000 Beograd, RS
(57) Postupak za dobijanje koncentrata, naročito koncentrata koji se dobijaju iz ruda na bazi bakar sulfida, **naznačen time**, što se koncentrat (4) za obradu dobijen koncentracijom rude, deli na dve različite vrste sulfidnog koncentrata, na koncentrat (7) koji sadrži teško rastvorive komponente poput plemenitih metala koji se nalaze u rudi, i na koncentrat (8) koji se uglavnom sastoji od lako rastvorivih komponenti i koji se sprovodi na fazu (9) luženja, a rastvor (13) dobijen pomenutom fazom luženja se sprovodi na bar jednu fazu (11, 16) konverzije; pri čemu se u fazi (11) konverzije koja je prva u toku postupka, uvodi koncentrat (7) koji sadrži teško rastvorive komponente, i pri čemu u fazi (11) konverzije koja je prva u toku postupka bar onaj bakar koji se nalazi u rastvoru dobija sulfidni oblik delovanjem gvozda u sulfidnom obliku iz koncentrata (7) koji sadrži teško rastvorive komponente, a bar deo rastvora (12) koji je dobijen fazom (11, 16) konverzije se vraća na fazu (9) luženja.
Prijava sadrži još 9 patentnih zahteva.

---

(51) ***E 03 D 9/03*** (2006.01) **(11) 51310**
(13) B
(21) P-2005/0250 (22) 23.12.2003.
(43) 15.12.2006.
(30) IT 17.02.2003. RE2003A000016
(86) WO 23.12.2003. PCT/EP2003/014888
(87) WO 26.08.2004. WO 2004/072390
(54) UREĐAJ ZA ISTOVREMENO IZDAVANJE VIŠE RAZLIČITIH TEČNIH AKTIVNIH MATERIJA ZA WC ŠOLJU
MULTIPLE LIQUID ACTIVE SUBSTANCE DISPENSER FOR W.C. BOWL
(73) RE.LE.VI.-S.P.A., Via Postumia 1, I-46040 Rodigo, IT
(72) PAGANI, Fabio, Via Marconi, 8, I-46040 Gazoldo degli Ippoliti, IT
(74) PLAVŠA, Drago i ost., Strumička 51, 11050 Beograd, RS
(57) Uređaj za istovremeno izdavanje više različitih tečnih aktivnih materija za WC šolju koji se smešta u WC šolju sastoji se od bar dve bočice (11) koje imaju odvojene unutrašnje komore, svaku za držanje aktivne materije (R) u tečnom stanju, a koje imaju grlić (12) za izlaženje aktivne materije (R), i nosača (20) za držanje pomenutih bočica (11) u izvrnutom položaju sa grlićima (12) koji su okrenuti nadole, na mestu izloženom dejstvu mlaza vode za ispiranje, pri čemu su bočice (11) odvojene od nosača (20), **naznačen time**, što se nosač (20) sastoji od bar dva rezervoara (21) za držanje aktivne materije na mestu izloženom dejstvu mlaza vode za ispiranje i izvedenih tako da prihvate grlić (12) odgovarajuće bočice (11), zatim istog broja elemenata (30) za zatvaranje, od kojih se svaki nalazi u pomenutom spremišnom rezervoaru (21) za zatvaranje grlića (12) odgovarajuće bočice (11), kao i bar jednog prolaza (35, 36) za aktivnu materiju, koji je povezan sa pomenutim elementom (30) za zatvaranje da bi se omogućilo da aktivna materija prođe iz unutrašnje komore bočice (11) u spremišni rezervoar (21), pri čemu svaki spremišni rezervoar (21) ima bočni zid (21b) koji definiše zapreminu za zadržavanje određene količine aktivne materije koja zatvara pomenute prolaze (35, 36) za aktivnu materiju, pri čemu su bočni zidovi (21b) rezervoara međusobno spojeni zajedničkim prolazom (29) koji ih međusobno povezuje.
Prijava sadrži još 6 zavisnih patentnih zahteva.

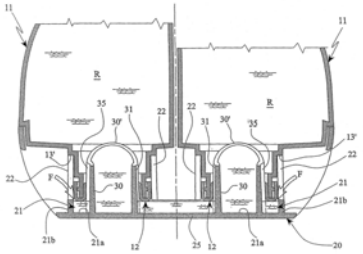

---

(51) ***E 04 B 2/56*** (2006.01) **(11) 51248**
E 04 C 2/20 (2006.01) **(13) B**
(21) P-2008/0616 (22) 19.11.2004.
(30) EP 21.11.2003. 03104329
(96) 19.11.2004. 04105914.8
(97) 08.10.2008. 1536077B 2008/41 EN
(54) POSTUPAK IZGRADNJE ZGRADE, ZGRADA PREMA POSTUPKU I ZIDNI ELEMENT ZA IZGRADNJU TAKVE ZGRADE
METHOD OF CONSTRUCTING A BUILDING, SUCH BULDING, AND WALL ELEMENT FOR USE THEREIN
(73) VEERHUIS BEHEER B.V., Jan Platstraat 60, 1132 HH Volendam, NL
(72) VEERMAN, Albertus, Theodorus, Gerardus, Jan Platstraat 60, 1132 HH, Volendam, NL; SIMONS, Aije, Jacob, Noordeinde 90, 1131 GE, Volendam, NL; BOS, Bernardus, Johannes, Weereweg 79, 1732 LK, Lutjewinkel, NL
(74) POPOVIĆ, Srđa i ost., Takovska 19, 11000 Beograd, RS
(57) Postupak izgradnje zgrade koji se sastoji od sledećih koraka: podizanja kostura zgrade gde opisani kostur zgrade sadrži najmanje vertikalne građevinske elemente (1, 29) kao što su na primer stubovi ili pregradni zidovi, postavljanja najmanje jednog lakog elementa (2) zida sa protivpožarnim i termoizolacionim karakteristikama između susednog para vertikalnih građevinskih elemenata koji se postavljaju pre nego što se postave elementi zida, na takav način da elementi zida u potpunosti pokriju prostor između vertikalnih elemenata, postavljanja prekrivajućeg sloja (7, 8) sa unutrašnje i spoljašnje strane elemenata (2) zida i najmanje sa spoljašnje strane vertikalnih građevinskih elemenata (1, 29), čija je uloga da obezbede najmanje većim delom prekrivanje površina zida, gde opisani prekrivajući sloj mora da ćelom zidu obezbedi najmanje protivpožarne karakteristike.
Prijava sadrži još 13 patentnih zahteva.

(51) ***E 04 C 3/26*** (2006.01) **(11) 51266**
E 04 C 3/294 (2006.01) **(13) B**
E 04 B 7/02 (2006.01)
(21) P-2004/0337 (22) 19.11.2002.
(43) 17.08.2006.
(30) HR 16.01.2002. P020020044A
(86) WO 19.11.2002. PCT/HR02/00057
(87) WO 24.07.2003. WO 03/060253
(54) INDIREKTNO PREDNAPREGNUTA BETONSKA KROVNO-TAVANSKA KONSTRUKCIJA SA RAVNOM TAVANICOM
INDIRECTLY PRESTRESSED CONCRETE, ROOF-CEILING CONSTRUCTION WITH FLAT SOFFIT
(73) MARA-INSTITUT D.O.O., Varazdinska 65, Donji Martijanec, HR
(72) SKENDŽIĆ, Milovan, Hrvatskih pavlina 12, HR-42250 Lepoglava, HR; ŠMRČEK, Branko, Branimirova 24, HR-42202 Trnovec, HR
(74) BIBIĆ, Predrag, Nušićeva 14, 11000, Beograd, RS
(57) Indirektno prenapregnuta betonska krovno-tavanska konstrukcija sa ravnim tavanicom, kao prethodno napravljen gradjevinski element za konstruisanje industrijskih gradjevina velikog raspona, **naznačena je time**, što sadrži jako široku i tanku betonsku ploču (1), tankozidnu gornju gredu (2) oblika inverzbnog "V". koji su medjusobno povezani tankim čeličnim štapovima (3) oblika cevi prostorno razdvojenih, pri čemu je tavanska ploča centralno prenapregnuta.
Prijava sadrži još 2 zavisna patentna zahteva.

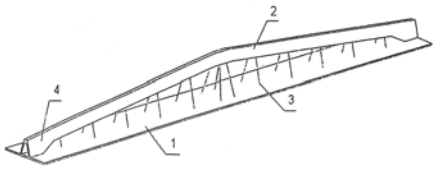

(51) ***E 05 B 65/12*** (2006.01) **(11) 51220**
(13) B
(21) P-2004/0906 (22) 13.10.2004.
(43) 04.06.2007.
(30) YU 13.10.2004. P-906/04
(54) CILINDARSKA BRAVA SA KODIRANIM KLJUČEM ZA BLOKIRANJE VRATILA UPRAVLJAČA VOZILA I ZAŠTITU MOTORNOG VOZILA OD KRAĐE
CYLINDER LOCK WITH CODED KEY FOR BLOCKING THE STEERING WHEEL SHAFT AND PROTECTION THE MOTOR VEHICLE AGAINST THEFT
(73) LIEBRE ENTERPRISES LIMITED, Riga Feraiou 2, Limmasol, CY
(72) RAJAČIĆ, Zdravko, Dalmatinska 46, 11000, Beograd, RS
(74) ŽIVKOVIĆ, Zoran, A. Nenadovića 16, 11000, Beograd, RS
(57) Cilindarska brava sa kodiranim ključem za blokiranje vratila upravljača vozila i zaštitu motornog vozila, kod koje je unutar kućišta (1), koje je učvršćeno na čauri (2) postavljenoj na vratilu (3) sistema za upravljanje, aksijalno klizno postavljen cilindar (4), gde je u cilindru (4) izveden žljeb (14) u kome je postavljen vrh trna (13) učvršćen u kućištu (1), a na jezgru (8) cilindra (4) učvršćena je čaura (15) na kojoj se nalazi prstenasti ekscentar (17) sa površinom (18), dok je na čauri (15) postavljena spiralna opruga (20), gde je u kućištu (1) uz ekscentar (17) učvršćen trn (19), a unutar čaure (15) postavljeni spiralna opruga (24) i klip (25), gde je vrh klipa (25) učvršćen u klipu (26) za zabravljivanje i gde je slobodni kraj klipa (26) postavljen u žljebu (28) čaura (2, 29), **naznačena time**, što je u telu (1) uz trn (19), a ispod ekscentra (17) i neposredno uz njega, pričvršćen induktivni prekidač (27).

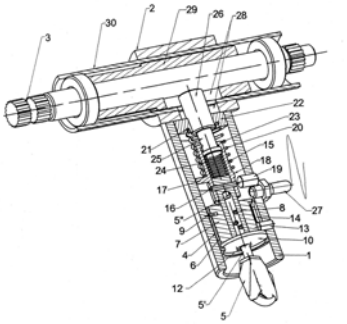

(51) ***E 06 B 1/00*** (2006.01) **(11) 51287**
E 06 B 3/00 (2006.01) **(13) B**
(21) P-2005/0766 (22) 11.10.2005.
(43) 04.04.2008.
(30) YU 11.10.2005. P-766/05
(54) KONSTRUKCIJA PROZORA I VRATA OD VIŠEKOMORNIH PVC PROFILA
CONSTRUCTION OF WINDOWS AND DOORS OF MULTI-CHAMBER PVC PROFILES
(73) CICKA, Jano, Ive Andrića 2, 26210 Kovačica, RS
(72) CICKA, Jano, Ive Andrića 2, 26210 Kovačica, RS
(74) DIMITRIJEVIĆ, Dragomir, Admirala Geprata 7, 11000, Beograd, RS
(57) Konstrukcija prozora i vrata od višekomornih PVC profila, **naznačena time**, što je lepljenjem, pod uglom od 45° sečenih, profila (1) izveden okvir (O) i u njemu vertikalno postavljenim profilom (3) obrazovan stub (S), a vertikalno postavljenim profilom (4) obrazovan lažni stub (LS), što su krila (K) šarkama (8) obrtno pričvršćena za okvir (O) i za stub (S).
Prijava sadrži još 5 zavisnih patentnih zahteva.

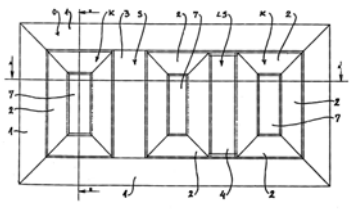

(51) ***E 06 B 1/26*** (2006.01) **(11) 51290**
E 06 B 1/28 (2006.01) **(13) B**
E 06 B 1/39 (2006.01)
E 06 B 3/00 (2006.01)
(21) P-2006/0384 (22) 14.06.2006.
(43) 31.12.2007.
(30) YU 14.06.2006. P-2006/0384
(54) KONSTRUKCIJA PROZORA, VRATA I ZIDOVA OD VIŠEKOMORNIH PVC PROFILA
CONSTRUCTION OF WINDOWS, DOORS AND WALLS OF MULTI-CHAMBER PVC PROFILES
(73) CICKA, Jano, Ive Andrića 2, 26210 Kovačica, RS
(72) CICKA, Jano, Ive Andrića 2, 26210 Kovačica, RS
(74) DIMITRIJEVIĆ, Dragomir, Admirala Geprata 7, 11000, Beograd, RS
(57) Konstrukcija prozora, vrata i zidova od višekomornih PVC profila, **naznačena time**, što profil (1) svojim lučnim delom (11) naleže na obod stuba (O), što je u žleb (12) profila (1) umetnuta zaptivka (Z) koja drugim krajem naleže na stub (O), što su ispusti (13) prolila (1) umetnuti u žlebove (L1) profila (L), što su ispusti (21, 22) profila (2) umetnuti u žlebove (L1) profila (L), što su ispusti (21, 22) profila (2) umetnuti u žlebove (31) profila (3), dok su ispusti (32) profila (3) umetnuti u žlebove (L1) profila (L).

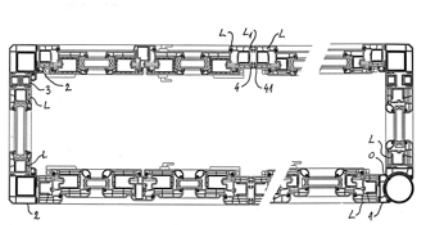

(51) ***E 21 D 21/00*** (2006.01) **(11) 51267**
(13) B
(21) P-2010/0056 (22) 09.11.2007.
(30) DE 10.11.2006. 200610053141
(86) WO 09.11.2007. PCT/EP2007/009733
(87) WO 15.05.2008. WO 2008/055696
(96) 09.11.2007. 07819726.6
(97) 13.01.2010. EP2087203B 2010/02 DE
(54) UNAPREĐENI KLIZNI ANKER
IMPROVED SLIDING ANCHOR
(73) ATLAS COPCO MAI GMBH, Werkstrasse 17 P.O. Box 1, 9710 Feistritz/Drau, AT
(72) MEIDL, Michael, Dullhöhe 3, 9871 Seeboden, AT
(74) MITROVIĆ, Predrag, Alaska 36, 11080 Beograd-Zemun, RS
(57) Klin kliznog ankera (10) za ugradnju u bušotinu, koji ima šipku klina ankera (12) na kojoj je klizni kontrolni element (14) sa otvorom (18) kroz koji se pruža šipka klina ankera (12) gde klizni kontrolni element (14) obuhvata kućište kliznog tela (16, 16') i koje ima najmanje jedno udubljenje (20) za primanje kliznog tela (22) koje je u kon¬taktu sa bočnom površinom šipke klina ankera (12) **naznačen time**- da je svako udubljenje (22) za primanje kliznog tela (22) postavljeno u kućište kli¬znog tela (16, 16') relativno tangentno u odnosu na bočnu površinu šipke klina ankera (12), - da se bočna površina svakog udubljenja (20) pruža unapred definisanom dužinom u slobodni poprečni presek otvora (18), i - da svako klizno telo (22) ispunjava poprečni presek udubljenja (20) koji je sa njim povezan.
Prijava sadrži još 19 zavisnih patentnih zahteva.

(51) ***F 02 B 53/00*** (2006.01) **(11) 51275**
F 01 C 3/04 (2006.01) **(13) B**
(21) P-2003/0165 (22) 03.03.2003.
(43) 15.03.2005.
(30) YU 03.03.2003. P-165/03
(54) ROTACIONI MOTOR SA UNUTRAŠNJIM SAGOREVANJEM SA RADIJALNO UMETNUTIM KRILCIMA
ROTARY INTERNAL COMBUSTION ENGINE WITH RADIALLY INSERTED BLADES
(73) BOGDANOVIĆ, Miroslav, Narodnog heroja 31, 17500 Vranje, RS
(72) BOGDANOVIĆ, Miroslav, Narodnog heroja 31, 17500 Vranje, RS
(57) Rotacioni motor sa unutrašnjim sagorevanjem sa radijalno umetnutim krilcima koji se sastoji od kućišta (K) na kome su izvedeni usisni otvor (A), otvor za ubrizgavanje goriva (B) i izduvni otvor (C) i koje u centralnom delu ima smešten rotor (R) koji je simetrično prorezan sa osam radijalnih žlebova u koje su umetnuta krilca (1-8) koja su potisnuta na dve cilindrične unutrašnje površine (Eu,Ei) kućišta (K) oprugama (O), **naznačen time** što su dve cilindrične unutrašnje površine (Eu,Ei), postavljene antisimetrično u odnosu na uzdužnu ravan simetrije motora takve da im se zakrivljenost postepeno menja u odnosu na pomenutu ravan i što se po jedan od otvora (A,B) nalazi na mestima prevoja cilindričnih površina (Eu,Ei).

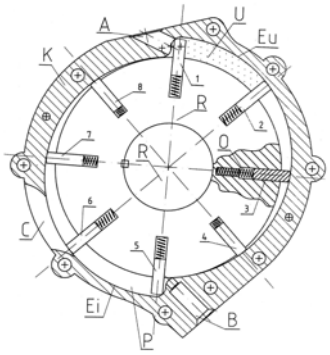

(51) ***F 03 G 3/00*** (2006.01) **(11) 51223**
(13) B
(21) P-2008/0073 (22) 20.02.2008.
(43) 28.11.2008.
(30) RS 20.02.2008. 2008/0073
(54) ROTACIONI UREĐAJ ZA PROIZVODNJU SNAGE NA PRINCIPU ZEMLJINE TEŽE
ROTARY DEVICE FOR ENERGY PRODUCTION BASED ON PRINCIPLE OF GRAVITATION
(73) ČABARKAPA, Obrad (Perota), Mihajla Todorovića br. 16đ, 11000, Beograd, RS
(72) ČABARKAPA, Obrad (Perota), Mihajla Todorovića br. 16đ, 11000, Beograd, RS
(57) Ротациони уређај за производњу снаге на принципу земљине теже, **назначен тиме**, што је на постољу (1), у лежиштима (2) обртно улежиштено вратило (3) на чијем добошу (4) је причвршћен већи број стрела (5) које су зракасто постављене у односу на осу вратила (3). које својим косим странама (56) належу на доњу страну (52) суседне и које су међу собом укрућене полугама (10), а по ободу обухваћене и причвршћене зупчастим венцем (6) који је спрегнут са зупчаником (7), што су у отворима (57) у унутрашњости стрела (5) помично улежиштени тегови (8) који својим котрљајним лежајевима (82, 83) належу на унутрашње крајеве Л-профила (51), док су им осовине (84) провучене кроз отворе (55) између Л-профила (54) и на крајевима осовина (84) постављени котрљајни лежајеви (85), при чему су на постољу (1) анкерима (91) причвршћене вођице (9) са обе стране стрела (5).
Пријава садржи још 2 зависна патентна захтева.

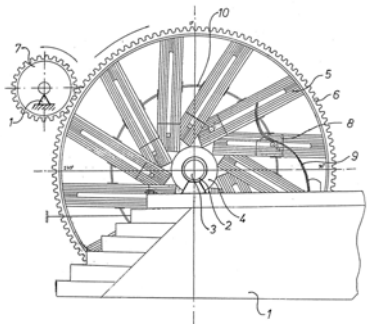

(51) ***F 23 K 5/00*** (2006.01) **(11) 51256**
F 02 M 27/04 (2006.01) **(13) B**
(21) P-2010/0170 (22) 19.05.2006.
(30) RO 26.05.2005. 200500503
RO 23.03.2006. 200600191
(86) WO 19.05.2006. PCT/RO2006/000010
(87) WO 30.11.2006. WO 2006/126905
(96) 19.05.2006. 06757922.7
(97) 27.01.2010. EP1902253B 2010/04 EN
(54) PROCES I INSTALACIJA ZA POVEĆANJE ENERGIJE SAGOREVANJA PRIRODNOG GASA
PROCESS AND INSTALLATION FOR INCREASING THE BURNING ENERGY PRODUCED BY A NATURAL FUEL GAS
(73) ENACHE, Aurel, 16th Ion Maiorescu Street BI. 33N1 6th floor, apt. 22 Ploiesti, Prahova, RO; LUCA, Liviu, Jud. Prahova str. Gheorghe Doja 23-34F, et. 8 Ap., 15, Ploiesti, RO
(72) ENACHE, Aurel, 16th Ion Maiorescu Street BI. 33N1 6th floor, apt. 22 Ploiesti, Prahova, RO; LUCA, Liviu, Jud. Prahova str. Gheorghe Doja 23-34F, et. 8 Ap., 15, Ploiesti, RO
(74) RISTIĆ, Dragoslav i ost., Cara Lazara 7, 11000 Beograd, RS
(57) Proces za povećanje energije sagorevanja prirodnog gasa **naznačen time** što sadrži korake: dovođenja prirodnog gasa u komoru za tretiranje koja je zatvorena cilindričnim zidom od diamagnetnog materijala ispred koje su postavljene elektromagnetne jedinice u spiralnom rasporedu, pri čemu su krajnej elektromagnetne jedinice postavljene dijametralno suprotno u odnosu na podužnu vertikalnu osu komore, da bi se kreiralo rotaciono magnetno polje koje deluje na gas samo sa jednim polaritetom, u uslovima u kojima rotirajuće termičko polje kreirano od strane jezgara elektromagnetnih jedinica, održavanih na temperaturi između 31°C i 65°C, istovremeno deluje na gas, čime je osiguran transfer energije od nultih fluktuacija vakuuma ka prirodnom gasu, koji struji na gore kroz pomenutu komoru, a pre ulaska u komoru gas je predgrejan i ima i temperaturu između 18°C i 30°C i na kraju tako tretiran gas se usmerava prema gorionicima.
Prijava sadrži još 5 zavisnih patentnih zahteva.

(51) ***F 27 D 23/04*** (2006.01) **(11) 51225**
B 01 F 3/04 (2006.01) **(13) B**
C 22 B 9/05 (2006.01)
C 22 B 21/06 (2006.01)
(21) P-2010/0049 (22) 05.07.2007.
(96) 05.07.2007. 07252705.4
(97) 02.12.2009. 2017560B 2009/49 EN
(54) ROTACIONI UREĐAJ ZA MEŠANJE I TRETMAN ISTOPLJENOG METALA
ROTARY STIRRING DEVICE FOR TREATING MOLTEN METAL
(73) FOSECO INTERNATIONAL LIMITED, Barlborough Offices 2 Midland Way, Central Park Barlborough Links, Derbyshire S43 4XA, GB
(72) SCHMEISSER, Dirk, Thebenkamp 3, 46342 Velen, DE
(74) ŽIVKO MIJATOVIĆ & PARTNERS, Takovska 58, 11000 Beograd, RS
(57) Rotacioni uređaj za tretman istopljenog metala, pri čemu se navedeni uređaj sastoji od šupljeg vratila (30) na čijem se jednom kraju nalazi rotor (40), pri čemu navedeni rotor (40) poseduje: rovni deo (42) i osnovu (44), pri čemu su krovni deo (42) i osnova (44) međusobno odvojeni i povezani sa više razdelnika (50); prolaz (52) koji je defmisan parom susednih razdelnika (50), krovnim delom (42) i osnovom (44), s tim da svaki prolaz (52) ima ulaz (54) na unutrašnjoj površini rotora (40) i izlaz (56) na perifernoj površini rotora (40), a

svaki izlaz (56) ima veću površinu poprečnog preseka nego respektivni ulaz (54), a od njega je usmeren ka periferiji, radijalno; ok strujanja koji je defmisan kretanjem kroz vratilo (30) u ulaze (54) prolaza (52) i napolje kroz izlaze (56) i komoru (48) u kojoj se može vršiti mešanje istopljenog metala i gasa, pri čemu se komora (48) nalazi radijalno sa unutrašnje strane ulaza (54), i ima otvor u osnovi (44) rotora (40) i nalazi se u toku strujanja između vratila (30) i ulaza (54), tako da pri radu kada uređaj rotira, dolazi do usisavanja istopljenog metala u komoru (48) kroz otvor u osnovi (44) rotora (40) gde se meša sa gasom koji ulazi u komoru (48) iz vratila (30), a odakle se disperzija metal/gas ispumpava u prolaze (52) preko ulaza (54), pre nego što se oslobodi iz rotora (40) preko izlaza (56); pri čemu, postoji veći broj prvih odsečaka (58a) u krovnom delu (42) i veći broj drugih odsečaka (58b) u osnovi (44), svaki od prvih i drugih odsečaka (58a, 58b) odgovara jednom od prolaza (52).
Prijava sadrži još 20 patentnih zahteva.

---

(51) ***G 09 F 15/00*** (2006.01) **(11) 51245**
G 09 F 15/02 (2006.01) **(13) B**
G 09 F 7/00 (2006.01)
G 09 F 19/22 (2006.01)
(21) P-2010/0063 (22) 27.10.2006.
(30) AT 08.11.2005. 20050001816
(86) WO 27.10.2006. PCT/AT2006/000443
(87) WO 18.05.2007. WO 2007/053863
(96) 27.10.2006. 06804371.0
(97) 20.01.2010. 1946287B 2010/03 DE
(54) BILBORD
BILLBOARD
(73) SCIENCE IN MOTION GmbH & Co. KG, 2a, Place de Paris, 2314 Luxembourg, LU
(72) OHLINGER, Otmar, Brucknerweg 4, 4780 Schärding am Inn, AT; MORASCH, Ludwig, 31 Avenue Princesse Grace, 98000 Monaco, MC
(74) ŠUBAREVIĆ, Zoran, Cerska 84, 11000 Beograd, RS
(57) Bilbord sa samonosećim, nezapaljivim panoom prevučenim osnovnim slojem koji je namenjen nanošenju štamparske boje koja očvršćava pod dejstvom ultraljubičaste svetlosti, **naznačen time**, što je pano (1) načinjen od cementa ojačanog vlaknima i snabdeven direktno nanetim akrilatnim slojem (2), po želji s pigmentima, koji služi kao podloga za nanošenje akrilatne štamparske boje.
Prijava sadrži još 2 patentna zahteva.

---

(51) ***G 09 F 27/00*** (2006.01) **(11) 51241**
(13) B
(21) P-2010/0119 (22) 10.05.2005.
(30) SI 03.11.2004. 200400298
(86) WO 10.05.2005. PCT/SI2005/000012
(87) WO 11.05.2006. WO 2006/049586
(96) 10.05.2005. 05737792.1
(97) 23.12.2009. EP1807819B 2009/52 EN
(54) DISPLEJ ZA JAVNU UPOTREBU
DISPLAY FOR PUBLIC USE
(73) OGOREVC, Andraž, Vino 17A, 1291 Škofljica, SI
(72) OGOREVC, Andraž, Vino 17A, 1291 Škofljica, SI
(74) PLAVŠA, Drago i ost., Strumička 51, 11050 Beograd, RS
(57) Displej za javnu upotrebu koji sadrži šuplje postolje (8), kućište (7), kompjuter (10), uređaj (1, 2) za kondicioniranje vazduha, **naznačen time**, stoje unutrašnji kompjuter (10) smešten unutar kućišta (7), a uređaj (1, 2) za kondicioniranje vazduha je smešten unutar šupljeg postolja (8), pri čemu je isparivač (1) uređaja (1, 2) za kondicioniranje vazduha povezan sa otvorom (18) u donjoj ploči kućišta (7), dok je kompresor (2) uređaja za kondicioniranje vazduha koji funkcioniše kao element za usisavanje vazduha smešten na donjoj ploči postolja (8).
Prijava sadži još 1 zavisni patentni zahtev.

---

(51) ***H 01 Q 19/00*** (2006.01) **(11) 51285**
H 01 Q 21/00 (2006.01) **(13) B**
A 61 N 1/40 (2006.01)
(21) P-2006/0326 (22) 12.05.2006.
(43) 28.11.2008.
(30) YU 12.05.2006. P-2006/0326
(54) INDUKCIONO-DIELEKTRIČNI DIPOL
INDUCTION-DIELECTRIC DIPOLE
(73) RADOVIĆ, Andrija, Nike Strugara 13a, 1 1030 Beograd, RS
(72) RADOVIĆ, Andrija, Nike Strugara 13a, 11030 Beograd, RS
(57) Индукционо-Диелектрични Дипол **назначен тиме** што се састоји од проводника састављеног од изоловане проводне жице (1) намотане на феромагнетик (2) који чини затворену контуру, а који је онда намотан на диелектрик (3) ваљкастог облика.
Пријава садржи још 1 зависан патентни захтев.

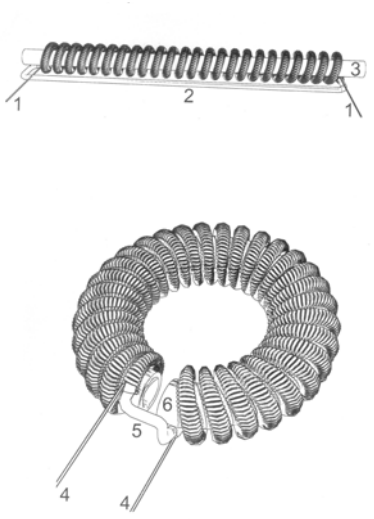

(51) ***H 01 R 9/24*** (2006.01) **(11) 51253**
H 01 Q 1/14 (2006.01) **(13) B**
(21) P-2010/0088 (22) 18.07.2007.
(30) AU 25.07.2006. 2006904010
(86) WO 18.07.2007. PCT/EP2007/006367
(87) WO 31.01.2008. WO 2008/012017
(96) 18.07.2007. 07786141.7
(97) 06.01.2010. EP2044654B 2010/01 DE

(54) BLOK SPOJNICE

CONNECTOR BLOCK

(73) ADC GMBH, Beeskowdamm 3-11, 14167 Berlin, DE
(72) DENNES, Wayne, William, 30 Malison Street, Wyoming, NSW 2250, AU
(74) RISTIĆ, Dragoslav i ost., Cara Lazara 7,11000 Beograd, RS

(57) Blok spojnice (10) za zatvaranje više izolovanih provodnika (80, 84) pomoću kabla za elektronske podatke (82, 86), koji sadrži: (a) više proreza (16) smeštenih u jednom redu (12a, 14a; 12b, 14b) duž zajedničke strane (60) bloka spojnice; (b) više izolovanih krimpovanih kontakata (20) sa viljuškastim kontaktnim segmentima (21, 23), koji se prostiru bar delimično u dotični pojedinačni prorez (16), da bi zatvorili izolacioni provodnik (80, 84); i (c) fiksatore kablova (26, 28; 32, 34), koji su spregnuti na drugu stranu (64, 66) bloka spojnice (10) i odatle se prostiru prema napolju, s time da su fiksatori kablova (26, 28; 32, 34) konstruisani za to, da provodnike (80, 84) rasporede u uglavnom čvrstoj poziciji između kraja omotača dotičnog kabla za podatke (82, 86) i izolovanih krimpovanih kontakata (20), naznačen time što su više proreza (16) smešteni u prvim i drugim grupama (12, 14) duž zajedničke strane (60) bloka spojnice (10) i grupama (12, 14) je uvek pridružen fiksator kablova (26, 28; 32, 34) koji je smešten centrično u odnosu na proreze (16) dotične grupe (12, 14), pri čemu su susedni izolovani krimpovani kontakti (20) različitih grupa (12, 14) razdvojeni izolacionim razmakom (22), pri čemu je dužina (X) izolacionog razmaka (22) veća od razmaka (A, B) između susednih izolovanih krimpovanih kontakata (20) grupe (12, 14).
Prijava sadrži još 11 patentnih zahteva.

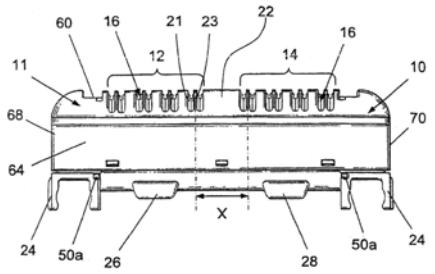

(51) ***H 04 B 3/56*** (2006.01) **(11) 51262**
H 02 G 15/00 (2006.01) **(13) B**
(21) P-2010/0020 (22) 28.04.2006.
(30) GB 28.04.2005. 20050008673
(86) WO 28.04.2006. PCT/GB2006/001549
(87) WO 02.11.2006. WO 2006/114636
(96) 28.04.2006. 06726931.6
(97) 21.10.2009. EP1880481B 2009/43 EN

(54) SISTEM ZA PRENOS PODATAKA

DATA TRANSMISSION

(73) MANX ELECTRICITY AUTHORITY, PO Box 177 Douglas, Isle of Man, GB
(72) JONES, Alfred, Manx Electricity Authority, PO Box 177 Douglas, Isle of Man, GB; MCGHEE, Stephen, Manx Electricity Authority, PO Box 177 Douglas, Isle of Man, GB; PATRICK, Matthew, William, Manx Electricity Authority, PO Box 177 Douglas, Isle of Man, GB
(74) ŽIVKO MIJATOVIĆ & PARTNERS, Takovska 58, 11000 Beograd, RS

(57) Elektro prenosni sistem koji se sastoji iz elektro uređaja (2) na koji je vezan oklopljeni električni kabl (3), pri čemu navedeni električni kabl sadrži jezgro (62), metalni plašt (35) postavljen oko navedenog jezgra, kao i zaštitni oklop (36), pri čemu se navedeni elektro prenosni sistem karakteriše konfiguracijom u kojoj je: na mestu ulaska metalnog plašta (35) u uređaj (2), sa segmenta metalnog plašta (35) uklonjen tj. skinut navedeni zaštitni oklop (36), koji je pomoću spojnice (1) mehanički vezan i pozicioniran u odnosu na uređaj (2), čime je pomenuti segment metalnog plašta (35), u delu između mesta njegovog ulaska u uređaj (2) i fiksiranog završetka zaštitnog oklopa (36), ostavljen ogoljen; i pomenuta spojnica (1) izvedena tako da se na njoj izdvajaju prednji kraj (5), postavljen na način koji omogućava prihvat i pozicioniranje zaštitnog oklopa (36), kao i zadnji kraj (4) koji je razmaknut od, ali mehanički vezan na pomenuti prednji kraj (5) spojnice (1) i pri čemu je zadnji kraj (4) spojnice (1) montiran na deo uređaja (2).
Prijava sadrži još 27 patentnih zahteva.

ИНДЕКСНЕ ТАБЕЛЕ ЗА ПАТЕНТЕ
INDEX TABLES FOR PATENTS

- **ИНДЕКС НОСИЛАЦА ПАТЕНАТА (стр. 5286-5298)**
- PATENT OWNER INDEX (p. 5286-5298)

- **ИНДЕКС БРОЈЕВА ПАТЕНАТА (стр.5299-5303)**
- PATENT NUMBER INDEX (p. 5299-5303)

- **ИНДЕКС БРОЈЕВА ПАТЕНАТА ПРЕМА МКП (стр. 5304-539)**
- INDEX OF PATENTS ACCORDING TO IPC (p. 5304-5309)

ИНДЕКС НОСИЛАЦА ПАТЕНАТА

PATENT OWNER INDEX

(73)	(51)		(21)	(30)	(11)
ACINO PHARMA AG	***A 61 K 9/16***	(2006.01)	P-0084/2010	(96) 09.11.2007. 07021788.0	51313
	A 61 K 31/485	(2006.01)		(97) 20.01.2010. 2057984B 2010/03 DE	
	A 61 K 9/20	(2006.01)			
ADAMED SP. Z.O.O.	***C 07 D 277/42***	(2006.01)	P-0003/2010	(30) PL 19.01.2005. 37233205	51215
	A 61 K 31/421	(2006.01)		(86) WO PCT/EP2006/050234	
	C 07 D 263/38	(2006.01)		(87) WO 27.07.2006. WO 2006/077206	
	C 07 D 417/12	(2006.01)		(96) 17.01.2006. 06703590.7	
	A 61 K 31/426	(2006.01)		(97) 11.11.2009. 1874745B 2009/46 EN	
	A 61 K 31/4164	(2006.01)			
	C 07 D 233/84	(2006.01)			
ADAMED SP. Z.O.O.	***C 07 D 263/58***	(2006.01)	P-0117/2010	(30) PL 20.12.2004. 37184104	51228
	C 07 D 277/74	(2006.01)		(86) WO 16.12.2005. PCT/EP2005/056839	
	A 61 K 31/423	(2006.01)		(87) WO 29.06.2006. WO 2006/067086	
	A 61 P 3/10	(2006.01)		(96) 16.12.2005. 05826447.4	
	C 07 D 277/82	(2006.01)		(97) 10.02.2010. EP1833805B 2010/06 EN	
	C 07 D 413/12	(2006.01)			
	A 61 K 31/428	(2006.01)			
ADC GMBH	***H 01 R 9/24***	(2006.01)	P-0088/2010	(30) AU 25.07.2006. 2006904010	51253
	H 01 Q 1/14	(2006.01)		(86) WO 18.07.2007. PCT/EP2007/006367	
				(87) WO 31.01.2008. WO 2008/012017	
				(96) 18.07.2007. 07786141.7	
				(97) 06.01.2010. EP2044654B 2010/01 DE	
ALMIRALL, S.A.	***A 61 K 45/00***	(2006.01)	P-0104/2010	(30) ES 31.05.2004. 200401312	51206
	A 61 P 11/00	(2006.01)		EP 24.02.2005. 2005/001969	
	A 61 P 11/08	(2006.01)		GB 25.02.2005. 2005/000740	
	A 61 K 31/573	(2006.01)		GB 25.02.2005. 2005/000722	
	A 61 K 31/439	(2006.01)		(96) 31.05.2005. 07023760.7	
	A 61 P 11/06	(2006.01)		(97) 13.01.2010. EP1905451B 2010/02 EN	
	A 61 K 31/58	(2006.01)			
ALMIRALL, S.A.	***C 07 D 453/02***	(2006.01)	P-0009/2010	(30) ES 21.07.2006. 200601951	51264
				(86) WO 16.07.2007. PCT/EP2007/006278	
				(87) WO 24.01.2008. WO 2008/009397	
				(96) 16.07.2007. 07786080.7	
				(97) 18.11.2009. EP2044067B 2009/47 E	
ARCHIMEDES DEVELOPMENT LIMITED,	***A 61 K 31/435***	(2006.01)	P-0211/2010	(30) GB 05.12.2003. 0328186	51251
	A 61 K 9/08	(2006.01)		(86) WO 30.11.2004. PCT/GB2004/005043	
	A 61 K 47/36	(2006.01)		(87) WO 23.06.2005. WO 2005/056008	
	A 61 P 1/08	(2006.01)		(96) 30.11.2004. 04798713.6	
	A 61 K 9/14	(2006.01)		(97) 17.03.2010. EP1696911B 2010/11 EN	
ARES TRADING S.A.	***B 67 C 9/00***	(2006.01)	P-0222/2010	(30) ES 23.08.2006. 200602238	51265
	C 12 M 3/04	(2006.01)		(96) 21.08.2007. 07802751.3	
				(97) 05.05.2010. EP2069228B 2010/18 EN	
ARVEDI, Giovanni	***C 21 D 8/02***	(2006.01)	P-0056/2009	(96) 24.11.2004. 04425877.0	51272
	C 21 D 8/12	(2006.01)		(97) 07.01.2009. 1662010B 2009/02 EN	
ASTRAZENECA AB	***C 07 D 401/12***	(2006.01)	P-0037/2010	(30) GB 30.09.2005. 0519879	51263
	C 07 D 211/16	(2006.01)		(86) WO 27.09.2006. PCT/GB2006/003587	
	C 07 D 239/94	(2006.01)		(87) WO 05.04.2007. WO 2007/036713	
				(96) 27.09.2006. 06794582.4	
				(97) 11.11.2009. EP1943240B 2009/46 EN	
ASTRAZENECA AB	***C 07 D 401/14***	(2006.01)	P-0038/2010	(30) SE 05.07.2004. 0401762	51280
	A 61 P 11/00	(2006.01)		(86) WO 04.07.2005. PCT/SE2005/001092	
	A 61 K 31/506	(2006.01)		(87) WO 12.01.2006. WO 2006/004532	
				(96) 04.07.2005. 05756403.1	
				(97) 11.11.2009. EP1778673B 2009/46 EN	

(73)	(51)		(21)	(30)	(11)
ATLAS COPCO MAI GMBH	***E 21 D 21/00***	(2006.01)	P-0056/2010	(30) DE 10.11.2006. 200610053141 (86) WO 09.11.2007. PCT/EP2007/009733 (87) WO 15.05.2008. WO 2008/055696 (96) 09.11.2007. 07819726.6 (97) 13.01.2010. EP2087203B 2010/02 DE	51267
AVENTIS PHARMA LIMITED	***C 07 D 471/04*** ***C 07 D 487/04*** ***C 07 D 519/00*** ***A 61 K 31/437*** ***A 61 K 31/4985*** ***A 61 P 11/06*** ***A 61 P 17/06*** ***A 61 P 29/00***	(2006.01) (2006.01) (2006.01) (2006.01) (2006.01) (2006.01) (2006.01) (2006.01)	P-0462/2002	(30) GB 24.12.1999. 9930698.7 US 05.07.2000. 60/215.818 (86) WO 27.12.2000. PCT/GB00/04993 (87) WO 05.07.2001. WO 01/47922	51303
BASF SE	***C 07 D 241/08*** ***A 01 N 43/60***	(2006.01) (2006.01)	P-0033/2010	(30) EP 12.06.2007. 20070110125 (86) WO 11.06.2008. PCT/EP2008/057328 (87) WO 18.12.2008. WO 2008/152072 (96) 11.06.2008. 08760876.6 (97) 18.11.2009. 2054394B 2009/47 DE	51224
BASF SE	***A 01 N 25/32*** ***A 01 N 43/78*** ***A 01 N 43/56*** ***A 01 N 37/10*** ***A 01 N 43/80***	(2006.01) (2006.01) (2006.01) (2006.01) (2006.01)	P-0048/2010	(30) EP 04.08.2006. 2006118443 (86) WO 03.08.2007. PCT/EP2007/058092 (87) WO 07.02.2008. WO 2008/015280 (96) 03.08.2007. 07788223.1 (97) 02.12.2009. EP2048947B 2009/49 DE	51238
BASF SE	***A 01 N 47/24*** ***A 01 N 25/00***	(2006.01) (2006.01)	P-0143/2010	(30) DE 28.10.2005. 102005052095 EP 28.07.2006. 06118106 (86) WO 17.10.2006. PCT/EP2006/067480 (87) WO 03.05.2007. WO 2007/048735 (96) 17.10.2006. 06807331.1 (97) 03.03.2010. 1942737B 2010/09 EN	51301
BAYER CROPSCIENCE AG	***A 01 N 41/10*** ***A 01 N 37/40*** ***A 01 N 47/36*** ***A 01 N 37/22*** ***A 01 P 13/00*** ***A 01 N 43/70*** ***A 01 N 43/82*** ***A 01 N 57/20*** ***A 01 N 25/32*** ***A 01 P 13/02***	(2006.01) (2006.01) (2006.01) (2006.01) (2006.01) (2006.01) (2006.01) (2006.01) (2006.01) (2006.01)	P-0519/2009	(30) DE 07.07.2005. 10 2005 031789 (86) WO 27.06.2006. PCT/2006/006180 (87) WO 18.01.2007. WO 2007/006415 A2 (96) 27.06.2006. 06762207.6 (97) 02.09.2009. EP1903865 B 2009/36 DE	51270
BAYER SCHERING PHARMA AKTIENGESELLSCHAFT	***A 61 K 9/70*** ***A 61 K 31/565***	(2006.01) (2006.01)	P-0202/2010	(30) EP 12.12.2003. 03078881 (96) 10.12.2004. 04078365.6 (97) 10.02.2010. EP1541137B 2010/06 EN	51260
BAYER SCHERING PHARMA AKTIENGESELLSCHAFT	***A 61 K 9/70*** ***A 61 K 47/14*** ***A 61 K 31/565***	(2006.01) (2006.01) (2006.01)	P-0809/2005	(30) EP 28.04.2003. 03008856.1 (86) WO 21.04.2004. PCT/EP2004/004224 (87) WO 11.11.2004. WO 2004/096191 A1	51307
BELRON HUNGARY KFT-ZUG BRANCH	***B 60 J 1/00***	(2006.01)	P-0156/2010	(30) GB 14.09.2004. 0420468 (96) 14.09.2005. 06014572.9 (97) 24.02.2010. EP1714812B 2010/08 EN	51208
BELRON HUNGARY KFT-ZUG BRANCH	***B 60 J 1/00***	(2006.01)	P-0155/2010	(30) GB 14.09.2004. 0420468 (86) WO 14.09.2005. PCT/GB2005/003552 (87) WO 23.03.2006. WO 2006/030212 (96) 14.09.2005. 05782894.9 (97) 24.02.2010. 1789274B 2010/08 EN	51234
BIOCOMPATIBLES UK LIMITED	***C 07 K 14/605*** ***C 07 K 19/00***	(2006.01) (2006.01)	P-0039/2010	(96) 22.09.2005. 05020718.2 (97) 11.11.2009. 1767545B 2009/46 EN	51319

(73)	(51)		(21)	(30)	(11)
BOEHRINGER INGELHEIM INTERNATIONAL GmbH	***C 07 D 309/10***	(2006.01)	P-0087/2010	(30) EP 03.05.2005. 05009669 EP 19.08.2005. 05018012 (86) WO 02.05.2006. PCT/EP2006/061956 (87) WO 09.11.2006. WO 2006/117359 (96) 02.05.2006. 06763074.9 (97) 23.12.2009. 1888552B 2009/52 EN	51216
	A 61 K 31/351	(2006.01)			
BOEHRINGER INGELHEIM INTERNATIONAL GmbH	***C 07 D 417/04***	(2006.01)	P-0871/2005	(30) US 21.05.2003. 60/472,709 (86) WO 19.05.2004. PCT/CA2004/000750 (87) WO 02.12.2004. WO 2004/103996 A1	51294
	C 07 K 5/08	(2006.01)			
	A 61 P 31/00	(2006.01)			
BOEHRINGER INGELHEIM INTERNATIONAL GmbH	***B 05 B 11/00***	(2006.01)	P-0965/2005	(30) DE 30.06.2003. 10330370.7 EP 04.12.2003. 03027927.7 (86) WO 23.06.2004. PCT/EP2004/006768 (87) WO 06.01.2005. WO 2005/000476	51295
	A 61 M 15/00	(2006.01)			
BOGDANOVIĆ, Miroslav	***F 02 B 53/00***	(2006.01)	P-0165/2003	(30) YU 03.03.2003. P-165/03	51275
	F 01 C 3/04	(2006.01)			
BOŽIĆ, Bogoljub	***B 29 C 65/48***	(2006.01)	P-0968/2005	(30) YU 28.12.2005. P-2005/0968	51286
	B 29 L 24/00	(2006.01)			
	B 22 D 17/00	(2006.01)			
	B 22 D 18/00	(2006.01)			
BRADFORD PHARMA LIMITED	***A 61 K 31/505***	(2006.01)	P-0217/2010	(30) GB 26.03.2004. 0406757 (86) WO 23.03.2005. PCT/GB2005/001099 (87) WO 06.10.2005. WO 2005/092867 (96) 23.03.2005. 05731809.9 (97) 24.02.2010. EP1729775B 2010/08 EN	51306
	C 07 D 309/10	(2006.01)			
	C 07 D 405/06	(2006.01)			
	C 07 D 309/30	(2006.01)			
ČABARKAPA, Obrad (Perota)	***F 03 G 3/00***	(2006.01)	P-0073/2008	(30) RS 20.02.2008. 2008/0073	51223
CENTAR NOVIH TEHNOLOGIJA D.O.O; NIS-RAFINERIJA NAFTE PANČEVO and NU INSTITUT ZA HEMIJU, TEHNOLOGIJU I METALURGIJU-UNIVERZITET U BEOGRADU,CENTAR ZA HEMIJU	***C 10 G 29/04***	(2006.01)	P-0196/2004	(30) YU 04.03.2004. P-196/04	51242
	A 62 D 3/00	(2006.01)			
	A 62 D 3/34	(2006.01)			
CENTOCOR INC.	***C 12 N 15/13***	(2006.01)	P-0094/2003	(30) US 07.08.2000. 60/223,363 US 01.08.2001. 09/920,267 (86) WO 07.08.2001. PCT/US01/24784 (87) WO 14.02.2002. WO 02/12501 A2	51197
	C 07 K 16/28	(2006.01)			
	C 12 N 15/79	(2006.01)			
	C 12 N 5/10	(2006.01)			
	A 61 K 39/395	(2006.01)			
	C 07 K 16/42	(2006.01)			
	G 01 N 33/50	(2006.01)			
	G 01 N 33/577	(2006.01)			
	A 61 P 37/00	(2006.01)			
CHIESI FARMACEUTICI S.P.A.	***A 61 K 9/12***	(2006.01)	P-0069/1999	(30) GB 13.06.1997. 9712434.1 (86) WO 10.06.1998. PCT/EP1998/003533 (87) WO 17.12.1998. WO 1998/056349	51274
	A 61 K 9/72	(2006.01)			
	A 61 K 31/02	(2006.01)			
CHINOIN GY"GYSZER ÉS VEGYÉSZETI TERMÉKEK GYÁRA ZRT.	***C 07 D 307/93***	(2006.01)	P-0086/2004	(30) HU 30.07.2001. P-0103089 (86) WO 25.07.2002. PCT/HU02/00074 (87) WO 13.02.2003. WO 03/011849 A1	51314
CICKA, Jano	***E 06 B 1/00***	(2006.01)	P-0766/2005	(30) YU 11.10.2005. P-766/05	51287
	E 06 B 3/00	(2006.01)			
CICKA, Jano	***E 06 B 1/26***	(2006.01)	P-0384/2006	(30) YU 14.06.2006. P-2006/0384	51290
	E 06 B 1/28	(2006.01)			
	E 06 B 1/39	(2006.01)			
	E 06 B 3/00	(2006.01)			

(73)	(51)		(21)	(30)	(11)
CONCERT PHARMACEUTICALS, INC.	***C 07 D 213/42***	(2006.01)	P-0034/2010	(30) US 12.06.2007. 934201P	51226
	A 61 P 31/00	(2006.01)		US 29.02.2008. 67627	
	A 61 K 31/4402	(2006.01)		(96) 12.06.2008. 08252023.0	
				(97) 04.11.2009. 2003120B 2009/45 EN	
CVETKOVIĆ, Zorica	***C 10 L 1/02***	(2006.01)	P-1041/2004	(30) YU 30.11.2004. P-1041/04	51276
	C 10 L 1/04	(2006.01)			
ELI LILLY AND COMPANY	***C 07 C 323/60***	(2006.01)	P-0134/2010	(30) US 14.06.2004. 579362 P	51202
	C 07 D 213/62	(2006.01)		(86) WO 08.06.2005. PCT/US2005/019901	
	A 61 K 31/197	(2006.01)		(87) WO 29.12.2005. WO 2005/123668	
	C 07 C 235/42	(2006.01)		(96) 08.06.2005. 05757998.9	
	A 61 P 3/10	(2006.01)		(97) 20.01.2010. EP1758853B 2010/03 EN	
EMODIS GMBH	***A 61 K 31/135***	(2006.01)	P-0089/2010	(30) DE 04.04.2006. 102006015733	51211
	A 61 K 31/4748	(2006.01)		DE 11.04.2006. 102006016991	
	A 61 P 25/00	(2006.01)		(86) WO 03.04.2007. PCT/EP2007/053248	
	A 61 K 31/451	(2006.01)		(87) WO 18.10.2007. WO 2007/115975	
	A 61 K 31/485	(2006.01)		(96) 03.04.2007. 07727719.2	
				(97) 02.12.2009. EP2001456B 2009/49 DE	
ENACHE, Aurel and LUCA, Liviu	***F 23 K 5/00***	(2006.01)	P-0170/2010	(30) RO 26.05.2005. 200500503	51256
	F 02 M 27/04	(2006.01)		RO 23.03.2006. 200600191	
				(86) WO 19.05.2006. PCT/RO2006/000010	
				(87) WO 30.11.2006. WO 2006/126905	
				(96) 19.05.2006. 06757922.7	
				(97) 27.01.2010 EP1902253B 2010/04 EN	
ENVIRONMENT COMMERCE CZ s.r.o.	***C 02 F 3/12***	(2006.01)	P-0282/2008	(30) CZ 04.10.2006. PV-2006-624	51321
	C 02 F 3/30	(2006.01)		(86) WO 20.10.2006. PCT/CZ2006/000069	
				(87) WO 10.04.2008. WO 2008/040261	
EURO-CELTIQUE S.A.	***A 61 K 31/58***	(2006.01)	P-0265/2010	(30) US 09.06.2005. 688905P	51304
	A 61 K 9/16	(2006.01)		(86) WO 09.06.2006. PCT/EP2006/005574	
	A 61 P 25/32	(2006.01)		(87) WO 14.12.2006. WO 2006/131392	
	A 61 P 25/00	(2006.01)		(96) 09.06.2006. 06754274.6	
	A 61 K 9/20	(2006.01)		(97) 14.04.2010. EP1888080B 2010/15 EN	
	A 61 K 9/50	(2006.01)			
	A 61 P 25/24	(2006.01)			
EURO-CELTIQUE S.A.	***C 07 D 489/02***	(2006.01)	P-0064/2010	(30) US 06.02.2004. 542711 P	51317
	C 07 F 7/08	(2006.01)		(96) 04.02.2005. 07014411.8	
				(97) 09.12.2009. 1864987 B1B 2009/50 EN	
F. HOFFMANN-LA ROCHE AG	***A 61 K 38/18***	(2006.01)	P-0835/2002	(30) EP 15.05.2000. 00110355.5	51292
	A 61 K 9/08	(2006.01)		(86) WO 08.05.2001. PCT/EP01/05187	
	A 61 K 47/02	(2006.01)		(87) WO 22.11.2001. WO 01/87329	
	A 61 K 47/18	(2006.01)			
	C 07 K 14/505	(2006.01)			
F.HOFFMANN-LA ROCHE AG	***C 07 D 403/06***	(2006.01)	P-0985/2004	(30) EP 16.05.2002. 02010217.4	51200
	C 07 D 409/14	(2006.01)		(86) WO 16.05.2003. PCT/EP03/05151	
	A 61 K 31/505	(2006.01)		(87) WO 27.11.2003. WO 03/097637	
F.HOFFMANN-LA ROCHE AG	***C 07 D 209/44***	(2006.01)	P-0046/2010	(30) EP 07.02.2005. 05100813	51204
	C 07 D 471/04	(2006.01)		(86) WO 30.01.2006. PCT/EP2006/000761	
	C 07 D 231/56	(2006.01)		(87) WO 10.08.2006. WO 2006/082001	
	C 07 D 417/04	(2006.01)		(96) 30.01.2006. 06706475.8	
	C 07 D 409/04	(2006.01)		(97) 25.11.2009. 1848694B 2009/48 EN	
	C 07 D 209/88	(2006.01)			
	C 07 D 491/08	(2006.01)			
	C 07 D 413/04	(2006.01)			
	C 07 D 403/04	(2006.01)			
	C 07 D 209/08	(2006.01)			
	C 07 D 235/06	(2006.01)			
	C 07 D 401/04	(2006.01)			
	C 07 D 487/04	(2006.01)			
	C 07 D 405/04	(2006.01)			
	C 07 D 498/08	(2006.01)			

(73)	(51)		(21)	(30)	(11)
F.HOFFMANN-LA ROCHE AG	***C 07 K 14/605***	(2006.01)	P-0267/2010	(30) US 23.06.2006. 815919P	51281
	A 61 K 38/26	(2006.01)		(86) WO 19.06.2007. PCT/EP2007/056052	
				(87) WO 27.12.2007. WO 2007/147816	
				(96) 19.06.2007. 07765481.2	
				(97) 05.05.2010. EP2035451B 2010/18 EN	
FOSECO INTERNATIONAL LIMITED	***F 27 D 23/04***	(2006.01)	P-0049/2010	(96) 05.07.2007. 07252705.4	51225
	B 01 F 3/04	(2006.01)		(97) 02.12.2009. 2017560B 2009/49 EN	
	C 22 B 9/05	(2006.01)			
	C 22 B 21/06	(2006.01)			
GENENTECH INC.	***C 07 K 16/28***	(2006.01)	P-0306/2010	(30) US 05.08.2004. 598991 P	51326
	A 61 K 39/395	(2006.01)		(86) WO 04.08.2005. PCT/US2005/027626	
	C 12 N 15/13	(2006.01)		(87) WO 09.02.2006. WO 2006/015371	
	C 07 K 16/46	(2006.01)		(96) 04.08.2005. 05804027.0	
	A 61 P 35/00	(2006.01)		(97) 21.04.2010. EP1773885B 2010/16 EN	
	C 12 N 1/21	(2006.01)			
GENENTECH, INC.	***C 07 K 16/00***	(2006.01)	P-0467/2005	(30) US 16.12.2002. 60/434,115	51318
	A 61 K 39/395	(2006.01)		US 01.12.2003. 60/526,163	
	C 12 N 15/63	(2006.01)		(86) WO 16.12.2003. PCT/US2003/040426	
				(87) WO 08.07.2004. WO 2004/056312	
GILEAD SCIENCES, INC.	***A 61 K 9/06***	(2006.01)	P-0030/2010	(30) US 09.07.2004. 20040586839P	51213
	A 61 K 9/48	(2006.01)		(86) WO 01.07.2005. PCT/US2005/023492	
	A 61 K 9/12	(2006.01)		(87) WO 16.02.2006. WO 2006/017044	
	A 61 K 9/16	(2006.01)		(96) 01/07/0205 05771562.5	
				(97) 04.11.2009. 1773296B 2009/45 EN	
GLAXOSMITHKLINE ISTRAŽIVAČKI CENTAR ZAGREB D.O.O. ZA ISTRAŽIVANJE I RAZVOJ	***C 07 J 43/00***	(2008.04)	P-0552/2003	(30) HR 09.01.2001. P20010018A	51308
	A 61 K 31/58	(2008.04)		(86) WO 03.01.2002. PCT/HR02/00001	
	A 61 P 5/44	(2008.04)		(87) WO 18.07.2002. WO 02/055531 A1	
INOTEK PHARMACEUTICALS CORPORATION	***C 07 D 473/34***	(2006.01)	P-0241/2010	(30) US 26.05.2004. 574805P	51261
	C 07 H 11/02	(2006.01)		US 15.07.2004. 588263P	
	C 07 H 19/167	(2006.01)		(86) WO 25.05.2005. PCT/US2005/018381	
	A 61 K 31/52	(2006.01)		(87) WO 15.12.2005. WO 2005/117910	
	A 61 K 31/7024	(2006.01)		(96) 25.05.2005. 05757108.5	
	A 61 P 1/18	(2006.01)		(97) 31.03.2010. EP1758596B 2010/13 EN	
	A 61 P 3/10	(2006.01)			
	A 61 P 9/08	(2006.01)			
	A 61 P 25/02	(2006.01)			
	A 61 P 25/08	(2006.01)			
	A 61 P 25/18	(2006.01)			
	A 61 P 25/24	(2006.01)			
	A 61 P 43/00	(2006.01)			
	C 07 H 11/00	(2006.01)			
	C 07 H 13/12	(2006.01)			
	A 61 K 31/70	(2006.01)			
	A 61 K 31/7004	(2006.01)			
	A 61 K 31/7076	(2006.01)			
	A 61 P 3/04	(2006.01)			
	A 61 P 9/06	(2006.01)			
	A 61 P 9/10	(2006.01)			
	A 61 P 25/06	(2006.01)			
	A 61 P 25/16	(2006.01)			
	A 61 P 25/22	(2006.01)			
	A 61 P 25/28	(2006.01)			
INSTITUT TEHNIČKIH NAUKA SANU	***A 61 F 2/28***	(2006.01)	P-0109/2004	(30) YU 04.02.2004. P-109/04	51291
	A 61 L 27/00	(2006.01)			
	A 61 K 33/06	(2006.01)			
	A 61 K 31/765	(2006.01)			

(73)	(51)		(21)	(30)	(11)
INSTITUT ZA HEMIJU, TEHNOLOGIJU I METALURGIJU, CENTAR ZA HEMIJU; CENTAR NOVIH TEHNOLOGIJA and NIS- RAFINERIJA NAFTE PANČEVO	***C 10 G 17/085***	(2006.01)	P-0484/2003	(30) YU 13.06.2003. P-484/03	51240
	A 62 D 3/30	(2006.01)			
	A 62 D 3/34	(2006.01)			
	A 62 D 3/36	(2006.01)			
IVANČEVIĆ, Slobodan	***A 01 K 49/00***	(2006.01)	P-0549/2005	(30) YU 19.07.2005. P-2005/0549	51278
	A 01 K 47/00	(2006.01)			
JANSSEN PHARMACEUTICA N.V.	***A 61 K 31/352***	(2006.01)	P-0047/2010	(30) US 19.12.2005. 751686P	51249
	A 61 K 31/357	(2006.01)		US 15.02.2006. 773812P	
	A 61 K 31/353	(2006.01)		US 18.12.2006. 612071	
	A 61 P 29/00	(2006.01)		(86) WO 19.12.2006. PCT/US2006/048539	
				(87) WO 05.07.2007. WO 2007/075752	
				(96) 19.12.2006. 06847800.7	
				(97) 11.11.2009. EP1973540B 2009/46 EN	
JANSSEN PHARMACEUTICA N.V.	***A 61 K 31/27***	(2006.01)	P-0264/2010	(30) US 16.09.2004. 610276P	51269
	A 61 P 25/08	(2006.01)		US 12.07.2005. 698625P	
				US 11.08.2005. 707242P	
				(86) WO 15.09.2005. PCT/US2005/032861	
				(87) WO 30.03.2006. WO 2006/033947	
				(96) 15.09.2005. 05810288.0	
				(97) 14.04.2010. EP1809273B 2010/15 EN	
JANSSEN PHARMACEUTICA N.V.	***A 61 K 31/416***	(2006.01)	P-0185/2010	(30) US 23.09.2005. 719884P	51298
	C 07 D 401/12	(2006.01)		(86) WO 22.09.2006. PCT/US2006/037350	
	A 61 P 3/00	(2006.01)		(87) WO 19.04.2007. WO 2007/044215	
	C 07 D 231/54	(2006.01)		(96) 22.09.2006. 06804133.4	
	C 07 D 403/12	(2006.01)		(97) 24.02.2010. EP1931335B 2010/08 EN	
	A 61 P 25/00	(2006.01)			
JANSSEN PHARMACEUTICA N.V.	***C 07 D 211/38***	(2006.01)	P-0263/2010	(30) US 16.09.2005. 717659P	51311
	C 07 D 295/192	(2006.01)		(86) WO 14.09.2006. PCT/US2006/035877	
	A 61 P 25/00	(2006.01)		(87) WO 29.03.2007. WO 2007/035425	
	C 07 D 265/30	(2006.01)		(96) 14.09.2006. 06824964.8	
	A 61 K 31/496	(2006.01)		(97) 07.04.2010. EP1948607B 2010/14 EN	
KBA-GIORI S.A.	***B 41 F 33/00***	(2006.01)	P-0318/2004	(30) EP 16.08.2002. 02405699.6	51218
	B 41 K 3/10	(2006.01)		(86) WO 12.08.2003. PCT/IB2003/003652	
				(87) WO 26.02.2004. WO 20004/016433	
KIRIN AMGEN INC.	***C 12 N 15/19***	(2006.01)	P-0243/2001	(30) US 23.10.1998. 60/105,348	51237
	C 07 K 14/52	(2006.01)		(86) WO 22.10.1999. PCT/US99/24834	
	C 12 N 5/10	(2006.01)		(87) WO 04.05.2000. WO 00/24770	
	C 12 N 1/21	(2006.01)			
	A 61 K 38/19	(2006.01)			
	A 61 P 7/06	(2006.01)			
KRKA, TOVARNA ZDRAVIL D.D.	***C 07 D 207/34***	(2006.01)	P-0173/2010	(30) SI 09.04.2004. 200400112	51259
				(86) WO 08.04.2005. PCT/EP2005/003733	
				(87) WO 20.10.2005. WO 2005/097742	
				(96) 08.04.2005. 05729986.9	
				(97) 03.03.2010. EP1732886B 2010/09 EN	
KRKA, tovarna zdravil d.d.	***A 61 K 9/00***	(2006.01)	P-0048/2009	(30) DE 19.10.2004. 102004051055	51271
	A 61 K 9/20	(2006.01)		(96) 19.10.2005. 05795965.2	
	A 61 K 31/445	(2006.01)		(97) 26.11.2008. 1811957B 2008/48 EN	
	C 07 D 211/32	(2006.01)			
LACHIFARMA SRL LABORATORIO CHIMICO FARMACEUTICO SALENTINO	***C 02 F 9/00***	(2006.01)	P-0074/2010	(30) IT 06.08.2004. MI20041627	51297
				(96) 04.08.2005. 05016942.4	
				(97) 23.12.2009. 1623960B 2009/52 EN	

(73)	(51)		(21)	(30)	(11)
LES LABORATOIRES SERVIER	***A 61 K 31/196***	(2006.01)	P-0111/2010	(30) FR 07.04.2006. 0603082	51207
	A 61 P 9/10	(2006.01)		(96) 06.04.2007. 07290421.2	
				(97) 23.12.2009. EP1842537B 2009/52 FR	
LES LABORATOIRES SERVIER	***C 07 C 253/30***	(2006.01)	P-0042/2010	(30) FR 13.02.2004. 0401438	51212
	C 07 C 255/37	(2006.01)		(96) 11.02.2005. 05290307.7	
				(97) 23.12.2009. 1564203B 2009/52 FR	
LES LABORATOIRES SERVIER	***C 07 D 405/06***	(2006.01)	P-0006/2010	(30) FR 13.04.2004. 0403828	51232
				(96) 21.02.2005. 05290383.8	
				(97) 11.11.2009. EP1614687B 2009/46 FR	
LES LABORATOIRES SERVIER	***C 07 D 223/16***	(2006.01)	P-0245/2010	(30) FR 11.09.2007. 0706346	51305
	A 61 P 9/00	(2006.01)		(96) 11.09.2008. 08290851.8	
	A 61 K 31/55	(2006.01)		(97) 10.03.2010. EP2036892B 2010/10 FR	
LIEBRE ENTERPRISES LIMITED	***E 05 B 65/12***	(2006.01)	P-0906/2004	(30) YU 13.10.2004. P-906/04	51220
LUDGER FUEST	***B 65 B 9/20***	(2006.01)	P-0054/2010	(96) 16.03.2007. 07005453.1	51258
	B 32 B 27/08	(2006.01)		(97) 11.11.2009. EP1970310B 2009/46 DE	
	B 65 D 65/40	(2006.01)			
	B 65 B 53/02	(2006.01)			
	B 65 D 33/02	(2006.01)			
	B 65 D 81/34	(2006.01)			
MAHLER, John	***C 12 P 7/06***	(2006.01)	P-0085/2010	(30) FR 03.07.2006. 0652767	51236
	C 12 F 3/10	(2006.01)		(86) WO 03.07.2007. PCT/EP2007/056667	
	C 12 P 5/02	(2006.01)		(87) WO 10.01.2008. WO 2008/003692	
				(96) 03.07.2007. 07786997.2	
				(97) 16.12.2009. 2035568B 2009/51 FR	
MANX ELECTRICITY AUTHORITY	***H 04 B 3/56***	(2006.01)	P-0020/2010	(30) GB 28.04.2005. 20050008673	51262
	H 02 G 15/00	(2006.01)		(86) WO 28.04.2006. PCT/GB2006/001549	
				(87) WO 02.11.2006. WO 2006/114636	
				(96) 28.04.2006. 06726931.6	
				(97) 21.10.2009. EP1880481B 2009/43 EN	
MARA-INSTITUT D.O.O.	***E 04 C 3/26***	(2006.01)	P-0337/2004	(30) HR 16.01.2002. P020020044A	51266
	E 04 C 3/294	(2006.01)		(86) WO 19.11.2002. PCT/HR02/00057	
	E 04 B 7/02	(2006.01)		(87) WO 24.07.2003. WO 03/060253	
MEDIVIR AB and TIBOTEC PHARMACEUTICALS	***C 07 K 5/02***	(2006.01)	P-0036/2010	(30) SE 30.01.2004. 0400199	51243
	A 61 P 31/12	(2006.01)		SE 19.05.2004. 0401288	
	C 07 D 401/12	(2006.01)		SE 22.10.2004. 0402562	
	C 07 D 417/14	(2006.01)		(86) WO 28.01.2005. PCT/2005/000097	
	A 61 K 31/47	(2006.01)		(87) WO 11.08.2005. WO 2005/073195	
	C 07 D 487/04	(2006.01)		(96) 28.01.2005. 05704765.6	
	C 07 D 245/04	(2006.01)		(97) 11.11.2009. 1713823B 2009/46 EN	
MERCK PATENT GmbH	***A 61 K 31/353***	(2006.01)	P-0674/2002	(30) EP 10.03.2000. 00104531.9	51316
	A 61 P 25/14	(2006.01)		(86) WO 01.02.2001. PCT/EP01/01038	
	A 61 P 25/16	(2006.01)		(87) WO 20.09.2001. WO 01/68063 A2	
MERCK SHARP & DOHME LIMITED	***C 07 C 317/20***	(2006.01)	P-0085/2004	(30) GB 21.08.2001. PCT/GB01/03741	51296
	C 07 D 213/40	(2006.01)		GB 21.08.2001. 0120347.0	
	C 07 C 317/44	(2006.01)		(86) WO 16.08.2002. PCT/GB02/03806	
	C 07 D 233/56	(2006.01)		(87) WO 06.03.2003. WO 03/018543 A1	
	C 07 D 211/46	(2006.01)			
	C 07 D 295/18	(2006.01)			
	C 07 D 211/60	(2006.01)			
	A 61 K 31/10	(2006.01)			
	C 07 D 211/62	(2006.01)			
	A 61 P 25/28	(2006.01)			
MERIAL LTD.	***A 61 K 39/155***	(2006.01)	P-0240/2010	(30) US 25.04.2005. 20050674583P	51324
				(86) WO 14.04.2006. PCT/US2006/014134	
				(87) WO 02.11.2006. WO 2006/115843	
				(96) 14.04.2006. 06750224.5	
				(97) 24.03.2010. EP1881845B 2010/12 EN	

(73)	(51)		(21)	(30)	(11)
N.V.ORGANON	***C 07 D 215/38***	(2006.01)	P-0458/2005	(30) US 20.12.2002. 60/435,479	51196
	A 61 K 31/47	(2006.01)		EP 20.12.2002. 02102865.9	
	A 61 P 5/08	(2006.01)		(86) WO 16.12.2003. PCT/EP2003/051024	
	C 07 D 401/12	(2006.01)		(87) WO 08.07.2004. WO 2004/056779	
	C 07 D 409/12	(2006.01)		A2	
N.V.ORGANON	***C 07 D 215/38***	(2006.01)	P-0457/2005	(30) US 20.12.2002. 60/435,040	51293
	A 61 P 5/08	(2006.01)		EP 20.12.2002. 02102866.7	
	C 07 D 409/12	(2006.01)		(86) WO 16.12.2003. PCT/EP2003/051025	
	C 07 D 413/12	(2006.01)		(87) WO 08.07.2004. WO 2004/056780	
	A 61 K 31/47	(2006.01)		A2	
	C 07 D 405/12	(2006.01)			
	C 07 D 401/12	(2006.01)			
	C 07 D 409/14	(2006.01)			
NABI BIOPHARMACEUTICALS	***A 61 K 47/48***	(2006.01)	P-0396/2001	(30) US 01.12.1998. 09/201,800	51273
	A 61 K 39/385	(2006.01)		(86) WO 01.12.1999. PCT/US99/28272	
				(87) WO 08.06.2000. WO 00/32239	
NERVIANO MEDICAL SCIENCES S.R.L.	***A 61 K 31/40***	(2006.01)	P-0007/2010	(30) EP 08.04.2005. 05102792	51231
	A 61 P 35/00	(2006.01)		(86) WO 29.03.2006. PCT/EP2006/061153	
	A 61 K 39/395	(2006.01)		(87) WO 19.10.2006. WO 2006/108763	
				(96) 29.03.2006. 06725409.4	
				(97) 11.11.2009. EP1868599B 2009/46 EN	
NESTEC S.A.	***A 23 L 3/16***	(2006.01)	P-0118/2010	(96) 07.09.2007. 07017564.1	51209
	A 23 L 1/01	(2006.01)		(97) 16.12.2009. 2036447B 2009/51 EN	
	A 23 L 1/29	(2006.01)			
	A 23 L 3/22	(2006.01)			
	A 23 L 1/212	(2006.01)			
NEW PRESSING TECHNOLOGY DI BABBINI MARIA TERESA E.C.S.R.L.	***B 30 B 9/16***	(2006.01)	P-0354/2005	(30) IB 12.09.2003. IT2003/000547	51312
	B 30 B 9/12	(2006.01)		(86) WO 12.09.2003. PCT/IT2003/000547	
	B 01 D 29/82	(2006.01)		(87) WO 24.03.2005. WO 2005/025847	
NOBERA PHARMA, S.L.	***A 61 K 31/519***	(2006.01)	P-0163/2010	(30) EP 01.06.2006. 06011432	51252
	A 61 P 17/02	(2006.01)		EP 08.05.2007. 07107744	
				(86) WO 31.05.2007. PCT/EP2007/055367	
				(87) WO 06.12.2007. WO 2007/138103	
				(96) 31.05.2007. 07729768.7	
				(97) 17.02.2010. EP2035006B 2010/07 EN	
NOVARTIS AG	***C 07 D 401/14***	(2006.01)	P-0124/2010	(30) GB 11.02.2004. 20040003038	51203
	A 61 K 31/40	(2006.01)		(86) WO 10.02.2005. PCT/EP2005/001362	
	C 07 D 405/12	(2006.01)		(87) WO 25.08.2005. WO 2005/077932	
				(96) 10.02.2005. 05707321.5	
				(97) 23.12.2009. EP1720859B 2009/52 EN	
NOVARTIS AG	***A 61 K 39/39***	(2006.01)	P-0022/2010	(30) GB 08.11.2006. 0622282	51214
				(86) WO 06.11.2007. PCT/IB2007/004229	
				(87) WO 15.05.2008. WO 2008/056263	
				(96) 06.11.2007. 07859275.5	
				(97) 28.10.2009. EP2029170B 2009/44 EN	
NOVARTIS VACCINES AND DIAGNOSTICS, INC.	***A 61 K 39/395***	(2006.01)	P-0041/2010	(30) US 04.11.2003. 517337P	51230
				US 26.11.2003. 525579P	
				US 27.04.2004. 565710P	
				(86) WO 04.11.2004. PCT/US2004/037152	
				(87) WO 19.05.2005. WO 2005/044854	
				(96) 04.11.2004. 04810510.0	
				(97) 04.11.2009. 1682180B 2009/45 EN	
NOVOZYMES ADENIUM BIOTECH A/S	***C 07 K 14/435***	(2006.01)	P-0262/2010	(30) DK 26.08.2005. 200501190	51325
	A 61 K 38/17	(2006.01)		(86) WO 22.08.2006. PCT/EP2006/065561	
	C 12 N 15/12	(2006.01)		(87) WO 01.03.2007. WO 2007/023163	
	A 61 P 31/00	(2006.01)		(96) 22.08.2006. 06792947.1	
				(97) 31.03.2010. EP1922333B 2010/13 EN	

(73)	(51)		(21)	(30)	(11)
NOWICKY, Wassyl	***A 61 K 31/675***	(2006.01)	P-0408/2004	(30) CH 15.11.2001. 2001 2094/01	51219
	C 07 F 9/564	(2006.01)		(86) WO 28.10.2002. PCT/EP02/12003	
	C 07 F 9/62	(2006.01)		(87) WO 22.05.2003. WO 03/041721 A1	
	C 07 D 455/02	(2006.01)			
	C 07 G 5/00	(2006.01)			
OGOREVC, Andraž	***G 09 F 27/00***	(2006.01)	P-0119/2010	(30) SI 03.11.2004. 200400298 (86) WO 10.05.2005. PCT/SI2005/000012 (87) WO 11.05.2006. WO 2006/049586 (96) 10.05.2005. 05737792.1 (97) 23.12.2009. EP1807819B 2009/52 EN	51241
OMYA DEVELOPMENT AG	***B 01 J 20/04***	(2006.01)	P-0188/2010	(96) 21.03.2007. 07005855.7	51239
	C 09 C 1/02	(2006.01)		(97) 03.03.2010. 1974807B 2010/09 EN	
	C 02 F 1/28	(2006.01)			
	C 02 F 101/30	(2006.01)			
ORTHOGEN AG	***A 61 K 35/14***	(2006.01)	P-0012/2010	(30) DE 03.02.2006. 102006005016	51247
	A 61 P 37/00	(2006.01)		(86) WO 02.02.2007. PCT/FR2007/000903 (87) WO 16.08.2007. WO 2007/090569 (96) 02.02.2007. 07711428.8 (97) 21.10.2009. EP1984006B 2009/43 DE	
ORTHO-MCNEIL PHARMACEUTIC AL, INC.	***C 07 D 285/08***	(2006.01)	P-0396/2004	(30) US 08.11.2001. 60/337,762	51199
	C 07 D 417/12	(2006.01)		(86) WO 05.11.2002. PCT/US02/35365	
	A 61 K 31/433	(2006.01)		(87) WO 15.05.2003. WO 03/040118 A1	
	A 61 P 3/00	(2006.01)			
	A 61 P 17/00	(2006.01)			
	A 61 P 25/00	(2006.01)			
OSI PHARMACEUTIC ALS, INC.	***A 61 K 31/505***	(2006.01)	P-0342/2002	(30) US 11.11.1999. 60/164,907 US 30.03.2000. 60/193,191 US 23.05.2000. 60/206,420 (86) WO 09.11.2000. PCT/US00/31009 (87) WO 17.05.2001. WO 01/34574	51198
OUTOTEC OYJ	***C 22 B 15/00***	(2006.01)	P-0024/2006	(30) FI 17.07.2003. 20031083	51221
	C 22 B 3/44	(2006.01)		(86) WO 14.07.2004. PCT/FI2004/000451 (87) WO 27.01.2005 WO 2005/007902 A1	
PAGTER & PARTNERS INTERNATIONAL B.V.	***B 65 D 5/00***	(2006.01)	P-0127/2010	(30) NL 02.09.2005. 1029865	51283
	B 65 D 85/50	(2006.01)		(86) WO 01.09.2006. PCT/2006/050214	
	B 65 D 21/032	(2006.01)		(87) WO 08.03.2007. WO 2007/027097 (96) 01.09.2006. 06783960.5 (97) 13.01.2010. EP1934101B 2010/02 EN	
PETROV, Srđan	***A 01 N 63/02***	(2006.01)	P-0927/2002	(30) YU 06.12.2002. P-927/02	51217
	A 01 P 17/00	(2006.01)			
PFIZER INC. and AMGEN FREMONT INC.	***C 07 K 16/28***	(2006.01)	P-0455/2001	(30) US 23.12.1998. 60/113,647	51309
	C 12 N 5/08	(2006.01)		(86) WO 23.12.1999. PCT/US99/30895	
	G 01 N 33/53	(2006.01)		(87) WO 29.06.2000. WO 00/37504	
	G 01 N 33/68	(2006.01)			
PHILIP MORRIS PRODUCTS S.A.	***B 65 D 5/42***	(2006.01)	P-0256/2010	(96) 20.03.2006. 06251477.3	51322
	B 65 D 85/10	(2006.01)		(97) 12.05.2010. EP1837281B 2010/19 EN	
POLICHEM S.A.	***A 61 K 9/00***	(2006.01)	P-0045/2010	(30) EP 29.06.2006. 20060116269	51279
	A 61 P 15/02	(2006.01)		(86) WO 21.06.2007. PCT/EP2007/056185	
	A 61 K 31/496	(2006.01)		(87) WO 03.01.2008. WO 2008/000683 (96) 21.06.2007. 07730288.3 (97) 20.01.2010. EP2032123B 2010/03 EN	
POLICHEM S.A.	***A 61 K 31/095***	(2006.01)	P-0180/2010	(30) EP 09.08.2006. 06118649	51282
	A 61 K 31/23	(2006.01)		(86) WO 18.04.2007. PCT/EP2007/053793	
	A 61 P 15/02	(2006.01)		(87) WO 14.02.2010. WO 2008/017521	
	A 61 K 9/00	(2006.01)		(96) 18.04.2007. 07728255.6	
	A 61 K 31/198	(2006.01)		(97) 17.02.2010. EP2049092B 2010/07 EN	
	A 61 K 31/426	(2006.01)			
	A 61 P 17/16	(2006.01)			

(73)	(51)		(21)	(30)	(11)
RADOVIĆ, Andrija	***H 01 Q 19/00***	(2006.01)	P-0326/2006	(30) YU 12.05.2006. P-2006/0326	51285
	H 01 Q 21/00	(2006.01)			
	A 61 N 1/40	(2006.01)			
RE.LE.VI.-S.P.A.	***E 03 D 9/03***	(2006.01)	P-0250/2005	(30) IT 17.02.2003. RE2003A000016 (86) WO 23.12.2003. PCT/EP2003/014888 (87) WO 26.08.2004. WO 2004/072390	51310
RIB LOC AUSTRALIA PTY.LTD.	***B 29 C 63/32***	(2006.01)	P-0929/2004	(30) AU 22.04.2002. PS 1824 (86) WO 17.04.2003. PCT/AU03/00461 (87) WO 30.10.2003. WO 03/089226 A1	51277
	B 29 C 53/78	(2006.01)			
	F 16 L 9/16	(2006.01)			
RICHTER GEDEON NYRT	***C 07 D 239/42***	(2006.01)	P-0158/2010	(30) HU 26.05.2005. 0500537 (86) WO 26.05.2006. PCT/HU2006/000049 (87) WO 30.11.2006. WO 2006/126035 (96) 26.05.2006. 06744403.4 (97) 24.03.2010. EP1902036B 2010/12 EN	51205
	C 07 D 405/06	(2006.01)			
SANOFI AVENTIS	***C 07 D 487/04***	(2006.01)	P-0869/2004	(30) FR 03.04.2002. 02/04158 (86) WO 02.04.2003. PCT/FR03/01027 (87) WO 09.10.2003. WO 03/082874 A2	51244
	C 07 D 209/18	(2006.01)			
	A 61 K 31/5025	(2006.01)			
SANOFI-AVENTIS	***A 61 K 31/437***	(2006.01)	P-0116/2010	(30) FR 22.07.2005. 0507804 (86) WO 19.07.2006. PCT/2006/001767 (87) WO 25.01.2007. WO 2007/010138 (96) 19.07.2006. 06778888.5 (97) 16.12.2009. EP1912644B 2009/51 FR	51233
	A 61 P 25/00	(2006.01)			
	C 07 D 471/04	(2006.01)			
SANOFI-AVENTIS	***C 07 D 401/14***	(2006.01)	P-0139/2010	(30) FR 31.07.2006. 0606988 (86) WO 30.07.2007. PCT/FR2007/001316 (87) WO 07.02.2008. WO 2008/015335 (96) 30.07.2007. 07823371.5 (97) 30.12.2009. 2049525B 2009/53 FR	51235
	A 61 K 31/4439	(2006.01)			
	A 61 P 25/24	(2006.01)			
	A 61 P 17/00	(2006.01)			
	A 61 P 13/00	(2006.01)			
	A 61 P 3/10	(2006.01)			
	C 07 D 401/04	(2006.01)			
	C 07 D 401/12	(2006.01)			
	A 61 P 29/00	(2006.01)			
	A 61 P 25/04	(2006.01)			
	A 61 P 15/00	(2006.01)			
	A 61 P 11/00	(2006.01)			
	C 07 D 213/74	(2006.01)			
	C 07 D 403/12	(2006.01)			
SANOFI-AVENTIS	***C 07 C 271/10***	(2006.01)	P-0011/2010	(30) FR 26.02.2004. 0401949 (86) WO 25.02.2005. PCT/FR2005/000451 (87) WO 29.09.2005. WO 2005/090292 (96) 25.02.2005. 05732902.1 (97) 14.10.2009. EP1720829B 2009/47 FR	51246
	C 07 D 237/08	(2006.01)			
	C 07 D 235/14	(2006.01)			
	C 07 D 471/04	(2006.01)			
	C 07 D 215/04	(2006.01)			
	C 07 D 233/54	(2006.01)			
	C 07 D 263/32	(2006.01)			
SANOFI-AVENTIS	***C 07 D 498/04***	(2006.01)	P-0270/2010	(30) DE 09.06.2005. 102005026762 (86) WO 27.05.2006. PCT/EP2006/005095 (87) WO 14.12.2006. WO 2006/131231 (96) 27.05.2006. 06753937.9 (97) 19.05.2010. EP1896485B 2010/20 DE	51268
	A 61 P 3/00	(2006.01)			
	A 61 K 31/424	(2006.01)			

(73)	(51)		(21)	(30)	(11)
SANOFI-AVENTIS	***C 07 D 471/04***	(2006.01)	P-0364/2005	(30) HU 15.11.2002. P0203976	51320
	A 61 P 9/00	(2006.01)		(86) WO 11.11.2003.	
	A 61 P 13/12	(2006.01)		PCT/HU2003/000095	
	A 61 P 29/00	(2006.01)		(87) WO 03.06.2004. WO 2004/046146	
	A 61 P 17/00	(2006.01)		A1	
	C 07 D 471/04	(2006.01)			
	C 07 D 221/00	(2006.01)			
	A 61 K 31/415	(2006.01)			
	A 61 P 11/00	(2006.01)			
	A 61 P 25/00	(2006.01)			
	A 61 P 35/00	(2006.01)			
	A 61 P 3/00	(2006.01)			
	C 07 D 235/00	(2006.01)			
SAVIĆEVIĆ, Sreten	***B 65 G 49/04***	(2006.01)	P-0337/2006	(30) YU 18.05.2006. P-2006/0337	51222
	B 65 G 54/02	(2006.01)			
	B 65 G 23/23	(2006.01)			
SCHERING CORPORATION	***C 07 D 307/92***	(2006.01)	P-0221/2010	(30) US 14.01.2005. 6444464P	51315
	C 07 D 405/06	(2006.01)		(86) WO 12.01.2006.	
	C 07 D 413/06	(2006.01)		PCT/US2006/076415	
	C 07 C 205/44	(2006.01)		(87) WO 20.07.2006. WO 2006/076415	
	C 07 D 235/12	(2006.01)		(96) 12.01.2006. 06718069.5	
	C 07 D 277/64	(2006.01)		(97) 24.02.2010. EP1848705B 2010/14	
	C 07 C 235/28	(2006.01)		EN	
	C 07 C 205/55	(2006.01)			
	C 07 D 417/06	(2006.01)			
	C 07 C 309/08	(2006.01)			
	C 07 D 263/56	(2006.01)			
SCIENCE IN MOTION GmbH & Co. KG	***G 09 F 15/00***	(2006.01)	P-0063/2010	(30) AT 08.11.2005. 20050001816	51245
	G 09 F 15/02	(2006.01)		(86) WO 27.10.2006. PCT/AT2006/000443	
	G 09 F 7/00	(2006.01)		(87) WO 18.05.2007. WO 2007/053863	
	G 09 F 19/22	(2006.01)		(96) 27.10.2006. 06804371.0	
				(97) 20.01.2010. 1946287B 2010/03 DE	
SGM S.R.L.	***B 23 D 79/00***	(2006.01)	P-0136/2010	(30) IT 18.02.2005. MI20050251	51284
				(96) 17.10.2005. 05022567.1	
				(97) 13.02.2010. EP1693137B 2010/02	
				EN	
SICPA HOLDING S.A.	***B 42 D 15/00***	(2006.01)	P-0200/2010	(30) EP 09.12.2004. 04029170	51229
				(86) WO 10.11.2005. PCT/2005/055884	
				(87) WO 15.06.2006. WO 2006/061301	
				(96) 10.11.2005. 05807996.3	
				(97) 17.03.2010. 1819525B 2010/11 EN	
SIGMA-TAU INDUSTRIE FARMACEUTICHE RIUNITE S.p.A.	***A 61 K 51/04***	(2006.01)	P-0031/2010	(30) EP 27.09.2005. 20050021034	51254
	A 61 P 35/00	(2006.01)		(86) WO 18.09.2006. PCT/EP2006/066440	
	C 07 D 417/14	(2006.01)		(87) WO 12.04.2007. WO 2007/039437	
	A 61 K 47/48	(2006.01)		(96) 18.09.2006. 06793583.3	
	C 07 D 495/04	(2006.01)		(97) 11.11.2009. EP1928508B 2009/46	
				EN	
SIGMA-TAU INDUSTRIE FARMACEUTICHE RIUNITE S.P.A.	***C 07 K 7/64***	(2006.01)	P-0231/2010	(30) IT 13.05.2004. RM20040239	51300
	A 61 K 38/12	(2006.01)		(86) WO 04.05.2005. PCT/IT2005/000262	
				(87) WO 24.11.2005. WO 2005/111064	
				(96) 04.05.2005. 05742999.5	
				(97) 10.03.2010. EP1751176B 2010/10	
				EN	
STOKKE AS	***A 47 B 85/00***	(2006.01)	P-0025/2004	(30) NO 13.07.2001. 20013495	51289
				(86) WO 11.07.2002. PCT/NO02/00255	
				(87) WO 23.01.2003. WO 03/005857	

(73)	(51)		(21)	(30)	(11)
SYNGENTA LIMITED	***C 07 D 261/10***	(2006.01)	P-0243/2010	(30) GB 03.09.2004. 0419634	51323
	C 07 D 417/12	(2006.01)		GB 16.09.2004. 0420645	
	C 07 D 413/12	(2006.01)		GB 07.02.2005. 0502486	
	A 01 N 43/80	(2006.01)		(86) WO 17.08.2005. PCT/GB2005/003228	
				(87) WO 09.03.2006. WO 2006/024820	
				(96) 17.08.2005. 05771917.1	
				(97) 03.03.2010. EP1789401B 2010/09 EN	
TEVA PHARMACEUTICAL INDUSTRIES LTD	***C 07 K 1/00***	(2006.01)	P-0114/2010	(30) US 09.09.2004. 608843 P	51257
	C 07 K 14/00	(2006.01)		(86) WO 09.09.2005. PCT/US2005/032395	
	C 07 K 1/14	(2006.01)		(87) WO 16.03.2006. WO 2006/029393	
	C 08 G 69/10	(2006.01)		(96) 09.09.2005. 05791236.2	
				(97) 06.01.2010. EP1799703B 2010/01 EN	
THE TRUSTEES OF THE UNIVERSITY OF PENNSYLVANIA	***A 61 K 39/12***	(2006.01)	P-0181/2010	(30) US 28.04.2006. 796078 P	51250
				(86) WO 27.04.2007. PCT/US2007/010347	
				(87) WO 24.01.2008. WO 2008/010864	
				(96) 27.04.2007. 07835738.1	
				(97) 20.01.2010. EP2012822B 2010/03 EN	
TIBOTEC PHARMACEUTICALS and MEDIVIR AB	***C 07 D 417/04***	(2006.01)	P-0183/2010	(30) EP 29.07.2005. 05107057	51227
				EP 25.04.2006. 06113097	
				(86) WO 28.07.2006. PCT/EP2006/064822	
				(87) WO 08.02.2007. WO 2007/014927	
				(96) 28.07.2006. 06764268.6	
				(97) 20.01.2010. EP1912981B 2010/03 EN	
VAKCINA KFT	***A 61 K 39/00***	(2006.01)	P-0374/2002	(30) HU 25.11.1999. P9904408	51201
	A 61 P 31/04	(2006.01)		(86) WO 23.11.2000. PCT/HU00/00122	
				(87) WO 31.05.2001. WO 01/37862	
VEERHUIS BEHEER B.V.	***E 04 B 2/56***	(2006.01)	P-0616/2008	(30) EP 21.11.2003. 03104329	51248
	E 04 C 2/20	(2006.01)		(96) 19.11.2004. 04105914.8	
				(97) 08.10.2008. 1536077B 2008/41 EN	
VIRGINIA TECH INTELLECTUAL PROPERTIES, INC. and IOWA STATE UNIVERSITY RESEARCH FOUNDATION,INC.	***A 61 K 39/12***	(2006.01)	P-0517/2004	(30) US 12.12.2001. 60/340,775	51288
	A 61 K 39/295	(2006.01)		US 08.11.2002. 60/424,840	
	A 01 N 63/00	(2006.01)		US 09.12.2002. 10/314,512	
	C 12 P 19/34	(2006.01)		(86) WO 11.12.2002. PCT/US02/39646	
	C 12 N 15/64	(2006.01)		(87) WO 19.06.2003. WO 03/049703	
	C 12 N 7/00	(2006.01)			
	C 12 N 7/04	(2006.01)			
	C 12 N 5/00	(2006.01)			
	C 12 N 15/00	(2006.01)			
	C 07 K 17/00	(2006.01)			
WARNER-LAMBERT COMPANY LLC	***C 07 C 253/30***	(2006.01)	P-0113/2010	(30) US 21.06.2004. 581671	51210
				US 18.11.2004. 629034	
				(86) WO 09.06.2005. PCT/IB2005/001924	
				(87) WO 05.01.2006. WO 2006/000904	
				(96) 09.06.2005. 05753107.1	
				(97) 13.01.2010. EP1831154B 2010/02 EN	
WYETH RESEARCH IRELAND LIMITED	***C 12 N 15/62***	(2006.01)	P-0190/2010	(30) US 27.08.2004. 605379	51255
	C 12 P 21/02	(2006.01)		(96) 26.08.2005. 08005732.6	
	C 07 K 14/715	(2006.01)		(97) 17.03.2010. EP1992697B 2010/11 EN	
ZAMBON S.P.A.	***C 07 H 17/08***	(2006.01)	P-0268/2010	(30) EP 06.07.2005. 05106123	51299
	A 61 P 29/00	(2006.01)		(86) WO 05.07.2006. PCT/EP2006/006541	
	A 61 K 31/7048	(2006.01)		(87) WO 11.01.2007. WO 2007/003422	
				(96) 05.07.2006. 06791531.4	
				(97) 28.04.2010. EP1907406B 2010/17 EN	

(73)	(51)		(21)	(30)	(11)
ZIOPHARM ONCOLOGY, INC.	***A 61 K 31/4439***	(2006.01)	P-0227/2002	(30) DE 28.09.1999. 19946301.8	51302
	A 61 P 35/02	(2006.01)		(86) WO 26.09.2000. PCT/EP00/09390	
	A 61 P 9/00	(2006.01)		(87) WO 05.04.2001. WO 01/22954	
	A 61 P 35/00	(2006.01)			
	A 61 P 35/04	(2006.01)			

ИНДЕКС БРОЈЕВА ПАТЕНАТА

PATENT NUMBER INDEX

(11)	(51)	
51196	***C 07 D 215/38***	(2006.01)
	A 61 K 31/47	(2006.01)
	A 61 P 5/08	(2006.01)
	C 07 D 401/12	(2006.01)
	C 07 D 409/12	(2006.01)
51197	***C 12 N 15/13***	(2006.01)
	C 07 K 16/28	(2006.01)
	C 12 N 15/79	(2006.01)
	C 12 N 5/10	(2006.01)
	A 61 K 39/395	(2006.01)
	C 07 K 16/42	(2006.01)
	G 01 N 33/50	(2006.01)
	G 01 N 33/577	(2006.01)
	A 61 P 37/00	(2006.01)
51198	***A 61 K 31/505***	(2006.01)
51199	***C 07 D 285/08***	(2006.01)
	C 07 D 417/12	(2006.01)
	A 61 K 31/433	(2006.01)
	A 61 P 3/00	(2006.01)
	A 61 P 17/00	(2006.01)
	A 61 P 25/00	(2006.01)
51200	***C 07 D 403/06***	(2006.01)
	C 07 D 409/14	(2006.01)
	A 61 K 31/505	(2006.01)
51201	***A 61 K 39/00***	(2006.01)
	A 61 P 31/04	(2006.01)
51202	***C 07 C 323/60***	(2006.01)
	C 07 D 213/62	(2006.01)
	A 61 K 31/197	(2006.01)
	C 07 C 235/42	(2006.01)
	A 61 P 3/10	(2006.01)
51203	***C 07 D 401/14***	(2006.01)
	A 61 K 31/40	(2006.01)
	C 07 D 405/12	(2006.01)
51204	***C 07 D 209/44***	(2006.01)
	C 07 D 471/04	(2006.01)
	C 07 D 231/56	(2006.01)
	C 07 D 417/04	(2006.01)
	C 07 D 409/04	(2006.01)
	C 07 D 209/88	(2006.01)
	C 07 D 491/08	(2006.01)
	C 07 D 413/04	(2006.01)
	C 07 D 403/04	(2006.01)
	C 07 D 209/08	(2006.01)
	C 07 D 235/06	(2006.01)
	C 07 D 401/04	(2006.01)
	C 07 D 487/04	(2006.01)
	C 07 D 405/04	(2006.01)
	C 07 D 498/08	(2006.01)
51205	***C 07 D 239/42***	(2006.01)
	C 07 D 405/06	(2006.01)

(11)	(51)	
51206	***A 61 K 45/00***	(2006.01)
	A 61 P 11/00	(2006.01)
	A 61 P 11/08	(2006.01)
	A 61 K 31/573	(2006.01)
	A 61 K 31/439	(2006.01)
	A 61 P 11/06	(2006.01)
	A 61 K 31/58	(2006.01)
51207	***A 61 K 31/196***	(2006.01)
	A 61 P 9/10	(2006.01)
51208	***B 60 J 1/00***	(2006.01)
51209	***A 23 L 3/16***	(2006.01)
	A 23 L 1/01	(2006.01)
	A 23 L 1/29	(2006.01)
	A 23 L 3/22	(2006.01)
	A 23 L 1/212	(2006.01)
51210	***C 07 C 253/30***	(2006.01)
51211	***A 61 K 31/135***	(2006.01)
	A 61 K 31/4748	(2006.01)
	A 61 P 25/00	(2006.01)
	A 61 K 31/451	(2006.01)
	A 61 K 31/485	(2006.01)
51212	***C 07 C 253/30***	(2006.01)
	C 07 C 255/37	(2006.01)
51213	***A 61 K 9/06***	(2006.01)
	A 61 K 9/48	(2006.01)
	A 61 K 9/12	(2006.01)
	A 61 K 9/16	(2006.01)
51214	***A 61 K 39/39***	(2006.01)
51215	***C 07 D 277/42***	(2006.01)
	A 61 K 31/421	(2006.01)
	C 07 D 263/38	(2006.01)
	C 07 D 417/12	(2006.01)
	A 61 K 31/426	(2006.01)
	A 61 K 31/4164	(2006.01)
	C 07 D 233/84	(2006.01)
51216	***C 07 D 309/10***	(2006.01)
	A 61 K 31/351	(2006.01)
51217	***A 01 N 63/02***	(2006.01)
	A 01 P 17/00	(2006.01)
51218	***B 41 F 33/00***	(2006.01)
	B 41 K 3/10	(2006.01)
51219	***A 61 K 31/675***	(2006.01)
	C 07 F 9/564	(2006.01)
	C 07 F 9/62	(2006.01)
	C 07 D 455/02	(2006.01)
	C 07 G 5/00	(2006.01)
51220	***E 05 B 65/12***	(2006.01)
51221	***C 22 B 15/00***	(2006.01)
	C 22 B 3/44	(2006.01)
51222	***B 65 G 49/04***	(2006.01)
	B 65 G 54/02	(2006.01)
	B 65 G 23/23	(2006.01)
51223	***F 03 G 3/00***	(2006.01)
51224	***C 07 D 241/08***	(2006.01)
	A 01 N 43/60	(2006.01)

(11)	(51)	
51225	***F 27 D 23/04***	(2006.01)
	B 01 F 3/04	(2006.01)
	C 22 B 9/05	(2006.01)
	C 22 B 21/06	(2006.01)
51226	***C 07 D 213/42***	(2006.01)
	A 61 P 31/00	(2006.01)
	A 61 K 31/4402	(2006.01)
51227	***C 07 D 417/04***	(2006.01)
51228	***C 07 D 263/58***	(2006.01)
	C 07 D 277/74	(2006.01)
	A 61 K 31/423	(2006.01)
	A 61 P 3/10	(2006.01)
	C 07 D 277/82	(2006.01)
	C 07 D 413/12	(2006.01)
	A 61 K 31/428	(2006.01)
51229	***B 42 D 15/00***	(2006.01)
51230	***A 61 K 39/395***	(2006.01)
51231	***A 61 K 31/40***	(2006.01)
	A 61 P 35/00	(2006.01)
	A 61 K 39/395	(2006.01)
51232	***C 07 D 405/06***	(2006.01)
51233	***A 61 K 31/437***	(2006.01)
	A 61 P 25/00	(2006.01)
	C 07 D 471/04	(2006.01)
51234	***B 60 J 1/00***	(2006.01)
51235	***C 07 D 401/14***	(2006.01)
	A 61 K 31/4439	(2006.01)
	A 61 P 25/24	(2006.01)
	A 61 P 17/00	(2006.01)
	A 61 P 13/00	(2006.01)
	A 61 P 3/10	(2006.01)
	C 07 D 401/04	(2006.01)
	C 07 D 401/12	(2006.01)
	A 61 P 29/00	(2006.01)
	A 61 P 25/04	(2006.01)
	A 61 P 15/00	(2006.01)
	A 61 P 11/00	(2006.01)
	C 07 D 213/74	(2006.01)
	C 07 D 403/12	(2006.01)
51236	***C 12 P 7/06***	(2006.01)
	C 12 F 3/10	(2006.01)
	C 12 P 5/02	(2006.01)
51237	***C 12 N 15/19***	(2006.01)
	C 07 K 14/52	(2006.01)
	C 12 N 5/10	(2006.01)
	C 12 N 1/21	(2006.01)
	A 61 K 38/19	(2006.01)
	A 61 P 7/06	(2006.01)
51238	***A 01 N 25/32***	(2006.01)
	A 01 N 43/78	(2006.01)
	A 01 N 43/56	(2006.01)
	A 01 N 37/10	(2006.01)
	A 01 N 43/80	(2006.01)
51239	***B 01 J 20/04***	(2006.01)
	C 09 C 1/02	(2006.01)
	C 02 F 1/28	(2006.01)
	C 02 F 101/30	(2006.01)
51240	***C 10 G 17/085***	(2006.01)
	A 62 D 3/30	(2006.01)
	A 62 D 3/34	(2006.01)
	A 62 D 3/36	(2006.01)
51241	***G 09 F 27/00***	(2006.01)

(11)	(51)	
51242	***C 10 G 29/04***	(2006.01)
	A 62 D 3/00	(2006.01)
	A 62 D 3/34	(2006.01)
51243	***C 07 K 5/02***	(2006.01)
	A 61 P 31/12	(2006.01)
	C 07 D 401/12	(2006.01)
	C 07 D 417/14	(2006.01)
	A 61 K 31/47	(2006.01)
	C 07 D 487/04	(2006.01)
	C 07 D 245/04	(2006.01)
51244	***C 07 D 487/04***	(2006.01)
	C 07 D 209/18	(2006.01)
	A 61 K 31/5025	(2006.01)
51245	***G 09 F 15/00***	(2006.01)
	G 09 F 15/02	(2006.01)
	G 09 F 7/00	(2006.01)
	G 09 F 19/22	(2006.01)
51246	***C 07 C 271/10***	(2006.01)
	C 07 D 237/08	(2006.01)
	C 07 D 235/14	(2006.01)
	C 07 D 471/04	(2006.01)
	C 07 D 215/04	(2006.01)
	C 07 D 233/54	(2006.01)
	C 07 D 263/32	(2006.01)
51247	***A 61 K 35/14***	(2006.01)
	A 61 P 37/00	(2006.01)
51248	***E 04 B 2/56***	(2006.01)
	E 04 C 2/20	(2006.01)
51249	***A 61 K 31/352***	(2006.01)
	A 61 K 31/357	(2006.01)
	A 61 K 31/353	(2006.01)
	A 61 P 29/00	(2006.01)
51250	***A 61 K 39/12***	(2006.01)
51251	***A 61 K 31/435***	(2006.01)
	A 61 K 9/08	(2006.01)
	A 61 K 47/36	(2006.01)
	A 61 P 1/08	(2006.01)
	A 61 K 9/14	(2006.01)
51252	***A 61 K 31/519***	(2006.01)
	A 61 P 17/02	(2006.01)
51253	***H 01 R 9/24***	(2006.01)
	H 01 Q 1/14	(2006.01)
51254	***A 61 K 51/04***	(2006.01)
	A 61 P 35/00	(2006.01)
	C 07 D 417/14	(2006.01)
	A 61 K 47/48	(2006.01)
	C 07 D 495/04	(2006.01)
51255	***C 12 N 15/62***	(2006.01)
	C 12 P 21/02	(2006.01)
	C 07 K 14/715	(2006.01)
51256	***F 23 K 5/00***	(2006.01)
	F 02 M 27/04	(2006.01)
51257	***C 07 K 1/00***	(2006.01)
	C 07 K 14/00	(2006.01)
	C 07 K 1/14	(2006.01)
	C 08 G 69/10	(2006.01)
51258	***B 65 B 9/20***	(2006.01)
	B 32 B 27/08	(2006.01)
	B 65 D 65/40	(2006.01)
	B 65 B 53/02	(2006.01)
	B 65 D 33/02	(2006.01)
	B 65 D 81/34	(2006.01)

(11)	(51)	
51259	***C 07 D 207/34***	(2006.01)
51260	***A 61 K 9/70***	(2006.01)
	A 61 K 31/565	(2006.01)
51261	***C 07 D 473/34***	(2006.01)
	C 07 H 11/02	(2006.01)
	C 07 H 19/167	(2006.01)
	A 61 K 31/52	(2006.01)
	A 61 K 31/7024	(2006.01)
	A 61 P 1/18	(2006.01)
	A 61 P 3/10	(2006.01)
	A 61 P 9/08	(2006.01)
	A 61 P 25/02	(2006.01)
	A 61 P 25/08	(2006.01)
	A 61 P 25/18	(2006.01)
	A 61 P 25/24	(2006.01)
	A 61 P 43/00	(2006.01)
	C 07 H 11/00	(2006.01)
	C 07 H 13/12	(2006.01)
	A 61 K 31/70	(2006.01)
	A 61 K 31/7004	(2006.01)
	A 61 K 31/7076	(2006.01)
	A 61 P 3/04	(2006.01)
	A 61 P 9/06	(2006.01)
	A 61 P 9/10	(2006.01)
	A 61 P 25/06	(2006.01)
	A 61 P 25/16	(2006.01)
	A 61 P 25/22	(2006.01)
	A 61 P 25/28	(2006.01)
51262	***H 04 B 3/56***	(2006.01)
	H 02 G 15/00	(2006.01)
51263	***C 07 D 401/12***	(2006.01)
	C 07 D 211/16	(2006.01)
	C 07 D 239/94	(2006.01)
51264	***C 07 D 453/02***	(2006.01)
51265	***B 67 C 9/00***	(2006.01)
	C 12 M 3/04	(2006.01)
51266	***E 04 C 3/26***	(2006.01)
	E 04 C 3/294	(2006.01)
	E 04 B 7/02	(2006.01)
51267	***E 21 D 21/00***	(2006.01)
51268	***C 07 D 498/04***	(2006.01)
	A 61 P 3/00	(2006.01)
	A 61 K 31/424	(2006.01)
51269	***A 61 K 31/27***	(2006.01)
	A 61 P 25/08	(2006.01)
51270	***A 01 N 41/10***	(2006.01)
	A 01 N 37/40	(2006.01)
	A 01 N 47/36	(2006.01)
	A 01 N 37/22	(2006.01)
	A 01 P 13/00	(2006.01)
	A 01 N 43/70	(2006.01)
	A 01 N 43/82	(2006.01)
	A 01 N 57/20	(2006.01)
	A 01 N 25/32	(2006.01)
	A 01 P 13/02	(2006.01)
51271	***A 61 K 9/00***	(2006.01)
	A 61 K 9/20	(2006.01)
	A 61 K 31/445	(2006.01)
	C 07 D 211/32	(2006.01)
51272	***C 21 D 8/02***	(2006.01)
	C 21 D 8/12	(2006.01)

(11)	(51)	
51273	***A 61 K 47/48***	(2006.01)
	A 61 K 39/385	(2006.01)
51274	***A 61 K 9/12***	(2006.01)
	A 61 K 9/72	(2006.01)
	A 61 K 31/02	(2006.01)
51275	***F 02 B 53/00***	(2006.01)
	F 01 C 3/04	(2006.01)
51276	***C 10 L 1/02***	(2006.01)
	C 10 L 1/04	(2006.01)
51277	***B 29 C 63/32***	(2006.01)
	B 29 C 53/78	(2006.01)
	F 16 L 9/16	(2006.01)
51278	***A 01 K 49/00***	(2006.01)
	A 01 K 47/00	(2006.01)
51279	***A 61 K 9/00***	(2006.01)
	A 61 P 15/02	(2006.01)
	A 61 K 31/496	(2006.01)
51280	***C 07 D 401/14***	(2006.01)
	A 61 P 11/00	(2006.01)
	A 61 K 31/506	(2006.01)
51281	***C 07 K 14/605***	(2006.01)
	A 61 K 38/26	(2006.01)
51282	***A 61 K 31/095***	(2006.01)
	A 61 K 31/23	(2006.01)
	A 61 P 15/02	(2006.01)
	A 61 K 9/00	(2006.01)
	A 61 K 31/198	(2006.01)
	A 61 K 31/426	(2006.01)
	A 61 P 17/16	(2006.01)
51283	***B 65 D 5/00***	(2006.01)
	B 65 D 85/50	(2006.01)
	B 65 D 21/032	(2006.01)
51284	***B 23 D 79/00***	(2006.01)
51285	***H 01 Q 19/00***	(2006.01)
	H 01 Q 21/00	(2006.01)
	A 61 N 1/40	(2006.01)
51286	***B 29 C 65/48***	(2006.01)
	B 29 L 24/00	(2006.01)
	B 22 D 17/00	(2006.01)
	B 22 D 18/00	(2006.01)
51287	***E 06 B 1/00***	(2006.01)
	E 06 B 3/00	(2006.01)
51288	***A 61 K 39/12***	(2006.01)
	A 61 K 39/295	(2006.01)
	A 01 N 63/00	(2006.01)
	C 12 P 19/34	(2006.01)
	C 12 N 15/64	(2006.01)
	C 12 N 7/00	(2006.01)
	C 12 N 7/04	(2006.01)
	C 12 N 5/00	(2006.01)
	C 12 N 15/00	(2006.01)
	C 07 K 17/00	(2006.01)
51289	***A 47 B 85/00***	(2006.01)
51290	***E 06 B 1/26***	(2006.01)
	E 06 B 1/28	(2006.01)
	E 06 B 1/39	(2006.01)
	E 06 B 3/00	(2006.01)
51291	***A 61 F 2/28***	(2006.01)
	A 61 L 27/00	(2006.01)
	A 61 K 33/06	(2006.01)
	A 61 K 31/765	(2006.01)

(11)	(51)	
51292	***A 61 K 38/18***	(2006.01)
	A 61 K 9/08	(2006.01)
	A 61 K 47/02	(2006.01)
	A 61 K 47/18	(2006.01)
	C 07 K 14/505	(2006.01)
51293	***C 07 D 215/38***	(2006.01)
	A 61 P 5/08	(2006.01)
	C 07 D 409/12	(2006.01)
	C 07 D 413/12	(2006.01)
	A 61 K 31/47	(2006.01)
	C 07 D 405/12	(2006.01)
	C 07 D 401/12	(2006.01)
	C 07 D 409/14	(2006.01)
51294	***C 07 D 417/04***	(2006.01)
	C 07 K 5/08	(2006.01)
	A 61 P 31/00	(2006.01)
51295	***B 05 B 11/00***	(2006.01)
	A 61 M 15/00	(2006.01)
51296	***C 07 C 317/20***	(2006.01)
	C 07 D 213/40	(2006.01)
	C 07 C 317/44	(2006.01)
	C 07 D 233/56	(2006.01)
	C 07 D 211/46	(2006.01)
	C 07 D 295/18	(2006.01)
	C 07 D 211/60	(2006.01)
	A 61 K 31/10	(2006.01)
	C 07 D 211/62	(2006.01)
	A 61 P 25/28	(2006.01)
51297	***C 02 F 9/00***	(2006.01)
51298	***A 61 K 31/416***	(2006.01)
	C 07 D 401/12	(2006.01)
	A 61 P 3/00	(2006.01)
	C 07 D 231/54	(2006.01)
	C 07 D 403/12	(2006.01)
	A 61 P 25/00	(2006.01)
51299	***C 07 H 17/08***	(2006.01)
	A 61 P 29/00	(2006.01)
	A 61 K 31/7048	(2006.01)
51300	***C 07 K 7/64***	(2006.01)
	A 61 K 38/12	(2006.01)
51301	***A 01 N 47/24***	(2006.01)
	A 01 N 25/00	(2006.01)
51302	***A 61 K 31/4439***	(2006.01)
	A 61 P 35/02	(2006.01)
	A 61 P 9/00	(2006.01)
	A 61 P 35/00	(2006.01)
	A 61 P 35/04	(2006.01)
51303	***C 07 D 471/04***	(2006.01)
	C 07 D 487/04	(2006.01)
	C 07 D 519/00	(2006.01)
	A 61 K 31/437	(2006.01)
	A 61 K 31/4985	(2006.01)
	A 61 P 11/06	(2006.01)
	A 61 P 17/06	(2006.01)
	A 61 P 29/00	(2006.01)
51304	***A 61 K 31/58***	(2006.01)
	A 61 K 9/16	(2006.01)
	A 61 P 25/32	(2006.01)
	A 61 P 25/00	(2006.01)
	A 61 K 9/20	(2006.01)
	A 61 K 9/50	(2006.01)
	A 61 P 25/24	(2006.01)

(11)	(51)	
51305	***C 07 D 223/16***	(2006.01)
	A 61 P 9/00	(2006.01)
	A 61 K 31/55	(2006.01)
51306	***A 61 K 31/505***	(2006.01)
	C 07 D 309/10	(2006.01)
	C 07 D 405/06	(2006.01)
	C 07 D 309/30	(2006.01)
51307	***A 61 K 9/70***	(2006.01)
	A 61 K 47/14	(2006.01)
	A 61 K 31/565	(2006.01)
51308	***C 07 J 43/00***	(2008.04)
	A 61 K 31/58	(2008.04)
	A 61 P 5/44	(2008.04)
51309	***C 07 K 16/28***	(2006.01)
	C 12 N 5/08	(2006.01)
	G 01 N 33/53	(2006.01)
	G 01 N 33/68	(2006.01)
51310	***E 03 D 9/03***	(2006.01)
51311	***C 07 D 211/38***	(2006.01)
	C 07 D 295/192	(2006.01)
	A 61 P 25/00	(2006.01)
	C 07 D 265/30	(2006.01)
	A 61 K 31/496	(2006.01)
51312	***B 30 B 9/16***	(2006.01)
	B 30 B 9/12	(2006.01)
	B 01 D 29/82	(2006.01)
51313	***A 61 K 9/16***	(2006.01)
	A 61 K 31/485	(2006.01)
	A 61 K 9/20	(2006.01)
51314	***C 07 D 307/93***	(2006.01)
51315	***C 07 D 307/92***	(2006.01)
	C 07 D 405/06	(2006.01)
	C 07 D 413/06	(2006.01)
	C 07 C 205/44	(2006.01)
	C 07 D 235/12	(2006.01)
	C 07 D 277/64	(2006.01)
	C 07 C 235/28	(2006.01)
	C 07 C 205/55	(2006.01)
	C 07 D 417/06	(2006.01)
	C 07 C 309/08	(2006.01)
	C 07 D 263/56	(2006.01)
51316	***A 61 K 31/353***	(2006.01)
	A 61 P 25/14	(2006.01)
	A 61 P 25/16	(2006.01)
51317	***C 07 D 489/02***	(2006.01)
	C 07 F 7/08	(2006.01)
51318	***C 07 K 16/00***	(2006.01)
	A 61 K 39/395	(2006.01)
	C 12 N 15/63	(2006.01)
51319	***C 07 K 14/605***	(2006.01)
	C 07 K 19/00	(2006.01)

(11)	(51)	
51320	***C 07 D 471/04***	(2006.01)
	A 61 P 9/00	(2006.01)
	A 61 P 13/12	(2006.01)
	A 61 P 29/00	(2006.01)
	A 61 P 17/00	(2006.01)
	C 07 D 471/04	(2006.01)
	C 07 D 221/00	(2006.01)
	A 61 K 31/415	(2006.01)
	A 61 P 11/00	(2006.01)
	A 61 P 25/00	(2006.01)
	A 61 P 35/00	(2006.01)
	A 61 P 3/00	(2006.01)
	C 07 D 235/00	(2006.01)
51321	***C 02 F 3/12***	(2006.01)
	C 02 F 3/30	(2006.01)
51322	***B 65 D 5/42***	(2006.01)
	B 65 D 85/10	(2006.01)

(11)	(51)	
51323	***C 07 D 261/10***	(2006.01)
	C 07 D 417/12	(2006.01)
	C 07 D 413/12	(2006.01)
	A 01 N 43/80	(2006.01)
51324	***A 61 K 39/155***	(2006.01)
51325	***C 07 K 14/435***	(2006.01)
	A 61 K 38/17	(2006.01)
	C 12 N 15/12	(2006.01)
	A 61 P 31/00	(2006.01)
51326	***C 07 K 16/28***	(2006.01)
	A 61 K 39/395	(2006.01)
	C 12 N 15/13	(2006.01)
	C 07 K 16/46	(2006.01)
	A 61 P 35/00	(2006.01)
	C 12 N 1/21	(2006.01)

ИНДЕКС БРОЈЕВА ПАТЕНАТА ПРЕМА МКП

INDEX OF PATENTS ACCORDING TO IPC

(51)	(11)
A 01 K 47/00 (2006.01)	51278
A 01 K 49/00 (2006.01)	51278
A 01 N 25/00 (2006.01)	51301
A 01 N 25/32 (2006.01)	51238
A 01 N 25/32 (2006.01)	51270
A 01 N 37/10 (2006.01)	51238
A 01 N 37/22 (2006.01)	51270
A 01 N 37/40 (2006.01)	51270
A 01 N 41/10 (2006.01)	51270
A 01 N 43/56 (2006.01)	51238
A 01 N 43/60 (2006.01)	51224
A 01 N 43/70 (2006.01)	51270
A 01 N 43/78 (2006.01)	51238
A 01 N 43/80 (2006.01)	51238
A 01 N 43/80 (2006.01)	51323
A 01 N 43/82 (2006.01)	51270
A 01 N 47/24 (2006.01)	51301
A 01 N 47/36 (2006.01)	51270
A 01 N 57/20 (2006.01)	51270
A 01 N 63/00 (2006.01)	51288
A 01 N 63/02 (2006.01)	51217
A 01 P 13/00 (2006.01)	51270
A 01 P 13/02 (2006.01)	51270
A 01 P 17/00 (2006.01)	51217
A 23 L 1/01 (2006.01)	51209
A 23 L 1/212 (2006.01)	51209
A 23 L 1/29 (2006.01)	51209
A 23 L 3/16 (2006.01)	51209
A 23 L 3/22 (2006.01)	51209
A 47 B 85/00 (2006.01)	51289
A 61 F 2/28 (2006.01)	51291
A 61 K 9/00 (2006.01)	51271
A 61 K 9/00 (2006.01)	51279
A 61 K 9/00 (2006.01)	51282
A 61 K 9/06 (2006.01)	51213
A 61 K 9/08 (2006.01)	51251
A 61 K 9/08 (2006.01)	51292
A 61 K 9/12 (2006.01)	51213
A 61 K 9/12 (2006.01)	51274
A 61 K 9/14 (2006.01)	51251
A 61 K 9/16 (2006.01)	51213
A 61 K 9/16 (2006.01)	51304
A 61 K 9/16 (2006.01)	51313
A 61 K 9/20 (2006.01)	51271
A 61 K 9/20 (2006.01)	51304

(51)	(11)
A 61 K 9/20 (2006.01)	51313
A 61 K 9/48 (2006.01)	51213
A 61 K 9/50 (2006.01)	51304
A 61 K 9/70 (2006.01)	51260
A 61 K 9/70 (2006.01)	51307
A 61 K 9/72 (2006.01)	51274
A 61 K 31/02 (2006.01)	51274
A 61 K 31/095 (2006.01)	51282
A 61 K 31/10 (2006.01)	51296
A 61 K 31/135 (2006.01)	51211
A 61 K 31/196 (2006.01)	51207
A 61 K 31/197 (2006.01)	51202
A 61 K 31/198 (2006.01)	51282
A 61 K 31/23 (2006.01)	51282
A 61 K 31/27 (2006.01)	51269
A 61 K 31/351 (2006.01)	51216
A 61 K 31/352 (2006.01)	51249
A 61 K 31/353 (2006.01)	51249
A 61 K 31/353 (2006.01)	51316
A 61 K 31/357 (2006.01)	51249
A 61 K 31/40 (2006.01)	51203
A 61 K 31/40 (2006.01)	51231
A 61 K 31/415 (2006.01)	51320
A 61 K 31/416 (2006.01)	51298
A 61 K 31/4164 (2006.01)	51215
A 61 K 31/421 (2006.01)	51215
A 61 K 31/423 (2006.01)	51228
A 61 K 31/424 (2006.01)	51268
A 61 K 31/426 (2006.01)	51215
A 61 K 31/426 (2006.01)	51282
A 61 K 31/428 (2006.01)	51228
A 61 K 31/433 (2006.01)	51199
A 61 K 31/435 (2006.01)	51251
A 61 K 31/437 (2006.01)	51233
A 61 K 31/437 (2006.01)	51303
A 61 K 31/439 (2006.01)	51206
A 61 K 31/4402 (2006.01)	51226
A 61 K 31/4439 (2006.01)	51235
A 61 K 31/4439 (2006.01)	51302
A 61 K 31/445 (2006.01)	51271
A 61 K 31/451 (2006.01)	51211
A 61 K 31/47 (2006.01)	51196
A 61 K 31/47 (2006.01)	51243
A 61 K 31/47 (2006.01)	51293
A 61 K 31/4748 (2006.01)	51211

(51)	(11)
A 61 K 31/485 (2006.01)	51211
A 61 K 31/485 (2006.01)	51313
A 61 K 31/496 (2006.01)	51279
A 61 K 31/496 (2006.01)	51311
A 61 K 31/4985 (2006.01)	51303
A 61 K 31/5025 (2006.01)	51244
A 61 K 31/505 (2006.01)	51198
A 61 K 31/505 (2006.01)	51200
A 61 K 31/505 (2006.01)	51306
A 61 K 31/506 (2006.01)	51280
A 61 K 31/519 (2006.01)	51252
A 61 K 31/52 (2006.01)	51261
A 61 K 31/55 (2006.01)	51305
A 61 K 31/565 (2006.01)	51260
A 61 K 31/565 (2006.01)	51307
A 61 K 31/573 (2006.01)	51206
A 61 K 31/58 (2006.01)	51206
A 61 K 31/58 (2006.01)	51304
A 61 K 31/58 (2008.04)	51308
A 61 K 31/675 (2006.01)	51219
A 61 K 31/70 (2006.01)	51261
A 61 K 31/7004 (2006.01)	51261
A 61 K 31/7024 (2006.01)	51261
A 61 K 31/7048 (2006.01)	51299
A 61 K 31/7076 (2006.01)	51261
A 61 K 31/765 (2006.01)	51291
A 61 K 33/06 (2006.01)	51291
A 61 K 35/14 (2006.01)	51247
A 61 K 38/12 (2006.01)	51300
A 61 K 38/17 (2006.01)	51325
A 61 K 38/18 (2006.01)	51292
A 61 K 38/19 (2006.01)	51237
A 61 K 38/26 (2006.01)	51281
A 61 K 39/00 (2006.01)	51201
A 61 K 39/12 (2006.01)	51250
A 61 K 39/12 (2006.01)	51288
A 61 K 39/155 (2006.01)	51324
A 61 K 39/295 (2006.01)	51288
A 61 K 39/385 (2006.01)	51273
A 61 K 39/39 (2006.01)	51214
A 61 K 39/395 (2006.01)	51197
A 61 K 39/395 (2006.01)	51230
A 61 K 39/395 (2006.01)	51231
A 61 K 39/395 (2006.01)	51318
A 61 K 39/395 (2006.01)	51326
A 61 K 45/00 (2006.01)	51206
A 61 K 47/02 (2006.01)	51292
A 61 K 47/14 (2006.01)	51307
A 61 K 47/18 (2006.01)	51292
A 61 K 47/36 (2006.01)	51251

(51)	(11)
A 61 K 47/48 (2006.01)	51254
A 61 K 47/48 (2006.01)	51273
A 61 K 51/04 (2006.01)	51254
A 61 L 27/00 (2006.01)	51291
A 61 M 15/00 (2006.01)	51295
A 61 N 1/40 (2006.01)	51285
A 61 P 1/08 (2006.01)	51251
A 61 P 1/18 (2006.01)	51261
A 61 P 3/00 (2006.01)	51199
A 61 P 3/00 (2006.01)	51268
A 61 P 3/00 (2006.01)	51298
A 61 P 3/00 (2006.01)	51320
A 61 P 3/04 (2006.01)	51261
A 61 P 3/10 (2006.01)	51202
A 61 P 3/10 (2006.01)	51228
A 61 P 3/10 (2006.01)	51235
A 61 P 3/10 (2006.01)	51261
A 61 P 5/08 (2006.01)	51196
A 61 P 5/08 (2006.01)	51293
A 61 P 5/44 (2008.04)	51308
A 61 P 7/06 (2006.01)	51237
A 61 P 9/00 (2006.01)	51302
A 61 P 9/00 (2006.01)	51305
A 61 P 9/00 (2006.01)	51320
A 61 P 9/06 (2006.01)	51261
A 61 P 9/08 (2006.01)	51261
A 61 P 9/10 (2006.01)	51207
A 61 P 9/10 (2006.01)	51261
A 61 P 11/00 (2006.01)	51206
A 61 P 11/00 (2006.01)	51235
A 61 P 11/00 (2006.01)	51280
A 61 P 11/00 (2006.01)	51320
A 61 P 11/06 (2006.01)	51206
A 61 P 11/06 (2006.01)	51303
A 61 P 11/08 (2006.01)	51206
A 61 P 13/00 (2006.01)	51235
A 61 P 13/12 (2006.01)	51320
A 61 P 15/00 (2006.01)	51235
A 61 P 15/02 (2006.01)	51279
A 61 P 15/02 (2006.01)	51282
A 61 P 17/00 (2006.01)	51199
A 61 P 17/00 (2006.01)	51235
A 61 P 17/00 (2006.01)	51320
A 61 P 17/02 (2006.01)	51252
A 61 P 17/06 (2006.01)	51303
A 61 P 17/16 (2006.01)	51282
A 61 P 25/00 (2006.01)	51199
A 61 P 25/00 (2006.01)	51211
A 61 P 25/00 (2006.01)	51233
A 61 P 25/00 (2006.01)	51298

(51)	(11)
A 61 P 25/00 (2006.01)	51304
A 61 P 25/00 (2006.01)	51311
A 61 P 25/00 (2006.01)	51320
A 61 P 25/02 (2006.01)	51261
A 61 P 25/04 (2006.01)	51235
A 61 P 25/06 (2006.01)	51261
A 61 P 25/08 (2006.01)	51261
A 61 P 25/08 (2006.01)	51269
A 61 P 25/14 (2006.01)	51316
A 61 P 25/16 (2006.01)	51261
A 61 P 25/16 (2006.01)	51316
A 61 P 25/18 (2006.01)	51261
A 61 P 25/22 (2006.01)	51261
A 61 P 25/24 (2006.01)	51235
A 61 P 25/24 (2006.01)	51261
A 61 P 25/24 (2006.01)	51304
A 61 P 25/28 (2006.01)	51261
A 61 P 25/28 (2006.01)	51296
A 61 P 25/32 (2006.01)	51304
A 61 P 29/00 (2006.01)	51235
A 61 P 29/00 (2006.01)	51249
A 61 P 29/00 (2006.01)	51299
A 61 P 29/00 (2006.01)	51303
A 61 P 29/00 (2006.01)	51320
A 61 P 31/00 (2006.01)	51226
A 61 P 31/00 (2006.01)	51294
A 61 P 31/00 (2006.01)	51325
A 61 P 31/04 (2006.01)	51201
A 61 P 31/12 (2006.01)	51243
A 61 P 35/00 (2006.01)	51231
A 61 P 35/00 (2006.01)	51254
A 61 P 35/00 (2006.01)	51302
A 61 P 35/00 (2006.01)	51320
A 61 P 35/00 (2006.01)	51326
A 61 P 35/02 (2006.01)	51302
A 61 P 35/04 (2006.01)	51302
A 61 P 37/00 (2006.01)	51197
A 61 P 37/00 (2006.01)	51247
A 61 P 43/00 (2006.01)	51261
A 62 D 3/00 (2006.01)	51242
A 62 D 3/30 (2006.01)	51240
A 62 D 3/34 (2006.01)	51240
A 62 D 3/34 (2006.01)	51242
A 62 D 3/36 (2006.01)	51240
B 01 D 29/82 (2006.01)	51312
B 01 F 3/04 (2006.01)	51225
B 01 J 20/04 (2006.01)	51239
B 05 B 11/00 (2006.01)	51295
B 22 D 17/00 (2006.01)	51286
B 22 D 18/00 (2006.01)	51286

(51)	(11)
B 23 D 79/00 (2006.01)	51284
B 29 C 53/78 (2006.01)	51277
B 29 C 63/32 (2006.01)	51277
B 29 C 65/48 (2006.01)	51286
B 29 L 24/00 (2006.01)	51286
B 30 B 9/12 (2006.01)	51312
B 30 B 9/16 (2006.01)	51312
B 32 B 27/08 (2006.01)	51258
B 41 F 33/00 (2006.01)	51218
B 41 K 3/10 (2006.01)	51218
B 42 D 15/00 (2006.01)	51229
B 60 J 1/00 (2006.01)	51208
B 60 J 1/00 (2006.01)	51234
B 65 B 9/20 (2006.01)	51258
B 65 B 53/02 (2006.01)	51258
B 65 D 5/00 (2006.01)	51283
B 65 D 5/42 (2006.01)	51322
B 65 D 21/032 (2006.01)	51283
B 65 D 33/02 (2006.01)	51258
B 65 D 65/40 (2006.01)	51258
B 65 D 81/34 (2006.01)	51258
B 65 D 85/10 (2006.01)	51322
B 65 D 85/50 (2006.01)	51283
B 65 G 23/23 (2006.01)	51222
B 65 G 49/04 (2006.01)	51222
B 65 G 54/02 (2006.01)	51222
B 67 C 9/00 (2006.01)	51265
C 02 F 1/28 (2006.01)	51239
C 02 F 3/12 (2006.01)	51321
C 02 F 3/30 (2006.01)	51321
C 02 F 9/00 (2006.01)	51297
C 02 F 101/30 (2006.01)	51239
C 07 C 205/44 (2006.01)	51315
C 07 C 205/55 (2006.01)	51315
C 07 C 235/28 (2006.01)	51315
C 07 C 235/42 (2006.01)	51202
C 07 C 253/30 (2006.01)	51210
C 07 C 253/30 (2006.01)	51212
C 07 C 255/37 (2006.01)	51212
C 07 C 271/10 (2006.01)	51246
C 07 C 309/08 (2006.01)	51315
C 07 C 317/20 (2006.01)	51296
C 07 C 317/44 (2006.01)	51296
C 07 C 323/60 (2006.01)	51202
C 07 D 207/34 (2006.01)	51259
C 07 D 209/08 (2006.01)	51204
C 07 D 209/18 (2006.01)	51244
C 07 D 209/44 (2006.01)	51204
C 07 D 209/88 (2006.01)	51204
C 07 D 211/16 (2006.01)	51263

(51)	(11)
C 07 D 211/32 (2006.01)	51271
C 07 D 211/38 (2006.01)	51311
C 07 D 211/46 (2006.01)	51296
C 07 D 211/60 (2006.01)	51296
C 07 D 211/62 (2006.01)	51296
C 07 D 213/40 (2006.01)	51296
C 07 D 213/42 (2006.01)	51226
C 07 D 213/62 (2006.01)	51202
C 07 D 213/74 (2006.01)	51235
C 07 D 215/04 (2006.01)	51246
C 07 D 215/38 (2006.01)	51196
C 07 D 215/38 (2006.01)	51293
C 07 D 221/00 (2006.01)	51320
C 07 D 223/16 (2006.01)	51305
C 07 D 231/54 (2006.01)	51298
C 07 D 231/56 (2006.01)	51204
C 07 D 233/54 (2006.01)	51246
C 07 D 233/56 (2006.01)	51296
C 07 D 233/84 (2006.01)	51215
C 07 D 235/00 (2006.01)	51320
C 07 D 235/06 (2006.01)	51204
C 07 D 235/12 (2006.01)	51315
C 07 D 235/14 (2006.01)	51246
C 07 D 237/08 (2006.01)	51246
C 07 D 239/42 (2006.01)	51205
C 07 D 239/94 (2006.01)	51263
C 07 D 241/08 (2006.01)	51224
C 07 D 245/04 (2006.01)	51243
C 07 D 261/10 (2006.01)	51323
C 07 D 263/32 (2006.01)	51246
C 07 D 263/38 (2006.01)	51215
C 07 D 263/56 (2006.01)	51315
C 07 D 263/58 (2006.01)	51228
C 07 D 265/30 (2006.01)	51311
C 07 D 277/42 (2006.01)	51215
C 07 D 277/64 (2006.01)	51315
C 07 D 277/74 (2006.01)	51228
C 07 D 277/82 (2006.01)	51228
C 07 D 285/08 (2006.01)	51199
C 07 D 295/18 (2006.01)	51296
C 07 D 295/192 (2006.01)	51311
C 07 D 307/92 (2006.01)	51315
C 07 D 307/93 (2006.01)	51314
C 07 D 309/10 (2006.01)	51216
C 07 D 309/10 (2006.01)	51306
C 07 D 309/30 (2006.01)	51306
C 07 D 401/04 (2006.01)	51204
C 07 D 401/04 (2006.01)	51235
C 07 D 401/12 (2006.01)	51196
C 07 D 401/12 (2006.01)	51235

(51)	(11)
C 07 D 401/12 (2006.01)	51243
C 07 D 401/12 (2006.01)	51263
C 07 D 401/12 (2006.01)	51293
C 07 D 401/12 (2006.01)	51298
C 07 D 401/14 (2006.01)	51203
C 07 D 401/14 (2006.01)	51235
C 07 D 401/14 (2006.01)	51280
C 07 D 403/04 (2006.01)	51204
C 07 D 403/06 (2006.01)	51200
C 07 D 403/12 (2006.01)	51235
C 07 D 403/12 (2006.01)	51298
C 07 D 405/04 (2006.01)	51204
C 07 D 405/06 (2006.01)	51205
C 07 D 405/06 (2006.01)	51232
C 07 D 405/06 (2006.01)	51306
C 07 D 405/06 (2006.01)	51315
C 07 D 405/12 (2006.01)	51203
C 07 D 405/12 (2006.01)	51293
C 07 D 409/04 (2006.01)	51204
C 07 D 409/12 (2006.01)	51196
C 07 D 409/12 (2006.01)	51293
C 07 D 409/14 (2006.01)	51200
C 07 D 409/14 (2006.01)	51293
C 07 D 413/04 (2006.01)	51204
C 07 D 413/06 (2006.01)	51315
C 07 D 413/12 (2006.01)	51228
C 07 D 413/12 (2006.01)	51293
C 07 D 413/12 (2006.01)	51323
C 07 D 417/04 (2006.01)	51204
C 07 D 417/04 (2006.01)	51227
C 07 D 417/04 (2006.01)	51294
C 07 D 417/06 (2006.01)	51315
C 07 D 417/12 (2006.01)	51199
C 07 D 417/12 (2006.01)	51215
C 07 D 417/12 (2006.01)	51323
C 07 D 417/14 (2006.01)	51243
C 07 D 417/14 (2006.01)	51254
C 07 D 453/02 (2006.01)	51264
C 07 D 455/02 (2006.01)	51219
C 07 D 471/04 (2006.01)	51204
C 07 D 471/04 (2006.01)	51233
C 07 D 471/04 (2006.01)	51246
C 07 D 471/04 (2006.01)	51303
C 07 D 471/04 (2006.01)	51320
C 07 D 471/04 (2006.01)	51320
C 07 D 473/34 (2006.01)	51261
C 07 D 487/04 (2006.01)	51204
C 07 D 487/04 (2006.01)	51243
C 07 D 487/04 (2006.01)	51244
C 07 D 487/04 (2006.01)	51303

(51)	(11)
C 07 D 489/02 (2006.01)	51317
C 07 D 491/08 (2006.01)	51204
C 07 D 495/04 (2006.01)	51254
C 07 D 498/04 (2006.01)	51268
C 07 D 498/08 (2006.01)	51204
C 07 D 519/00 (2006.01)	51303
C 07 F 7/08 (2006.01)	51317
C 07 F 9/564 (2006.01)	51219
C 07 F 9/62 (2006.01)	51219
C 07 G 5/00 (2006.01)	51219
C 07 H 11/00 (2006.01)	51261
C 07 H 11/02 (2006.01)	51261
C 07 H 13/12 (2006.01)	51261
C 07 H 17/08 (2006.01)	51299
C 07 H 19/167 (2006.01)	51261
C 07 J 43/00 (2008.04)	51308
C 07 K 1/00 (2006.01)	51257
C 07 K 1/14 (2006.01)	51257
C 07 K 5/02 (2006.01)	51243
C 07 K 5/08 (2006.01)	51294
C 07 K 7/64 (2006.01)	51300
C 07 K 14/00 (2006.01)	51257
C 07 K 14/435 (2006.01)	51325
C 07 K 14/505 (2006.01)	51292
C 07 K 14/52 (2006.01)	51237
C 07 K 14/605 (2006.01)	51281
C 07 K 14/605 (2006.01)	51319
C 07 K 14/715 (2006.01)	51255
C 07 K 16/00 (2006.01)	51318
C 07 K 16/28 (2006.01)	51197
C 07 K 16/28 (2006.01)	51309
C 07 K 16/28 (2006.01)	51326
C 07 K 16/42 (2006.01)	51197
C 07 K 16/46 (2006.01)	51326
C 07 K 17/00 (2006.01)	51288
C 07 K 19/00 (2006.01)	51319
C 08 G 69/10 (2006.01)	51257
C 09 C 1/02 (2006.01)	51239
C 10 G 17/085 (2006.01)	51240
C 10 G 29/04 (2006.01)	51242
C 10 L 1/02 (2006.01)	51276
C 10 L 1/04 (2006.01)	51276
C 12 F 3/10 (2006.01)	51236
C 12 M 3/04 (2006.01)	51265
C 12 N 1/21 (2006.01)	51237
C 12 N 1/21 (2006.01)	51326
C 12 N 5/00 (2006.01)	51288
C 12 N 5/08 (2006.01)	51309
C 12 N 5/10 (2006.01)	51197
C 12 N 5/10 (2006.01)	51237

(51)	(11)
C 12 N 7/00 (2006.01)	51288
C 12 N 7/04 (2006.01)	51288
C 12 N 15/00 (2006.01)	51288
C 12 N 15/12 (2006.01)	51325
C 12 N 15/13 (2006.01)	51197
C 12 N 15/13 (2006.01)	51326
C 12 N 15/19 (2006.01)	51237
C 12 N 15/62 (2006.01)	51255
C 12 N 15/63 (2006.01)	51318
C 12 N 15/64 (2006.01)	51288
C 12 N 15/79 (2006.01)	51197
C 12 P 5/02 (2006.01)	51236
C 12 P 7/06 (2006.01)	51236
C 12 P 19/34 (2006.01)	51288
C 12 P 21/02 (2006.01)	51255
C 21 D 8/02 (2006.01)	51272
C 21 D 8/12 (2006.01)	51272
C 22 B 15/00 (2006.01)	51221
C 22 B 21/06 (2006.01)	51225
C 22 B 3/44 (2006.01)	51221
C 22 B 9/05 (2006.01)	51225
E 03 D 9/03 (2006.01)	51310
E 04 B 2/56 (2006.01)	51248
E 04 B 7/02 (2006.01)	51266
E 04 C 2/20 (2006.01)	51248
E 04 C 3/26 (2006.01)	51266
E 04 C 3/294 (2006.01)	51266
E 05 B 65/12 (2006.01)	51220
E 06 B 1/00 (2006.01)	51287
E 06 B 1/26 (2006.01)	51290
E 06 B 1/28 (2006.01)	51290
E 06 B 1/39 (2006.01)	51290
E 06 B 3/00 (2006.01)	51287
E 06 B 3/00 (2006.01)	51290
E 21 D 21/00 (2006.01)	51267
F 01 C 3/04 (2006.01)	51275
F 02 B 53/00 (2006.01)	51275
F 02 M 27/04 (2006.01)	51256
F 03 G 3/00 (2006.01)	51223
F 16 L 9/16 (2006.01)	51277
F 23 K 5/00 (2006.01)	51256
F 27 D 23/04 (2006.01)	51225
G 01 N 33/50 (2006.01)	51197
G 01 N 33/53 (2006.01)	51309
G 01 N 33/577 (2006.01)	51197
G 01 N 33/68 (2006.01)	51309
G 09 F 7/00 (2006.01)	51245
G 09 F 15/00 (2006.01)	51245
G 09 F 15/02 (2006.01)	51245
G 09 F 19/22 (2006.01)	51245

(51)		(11)
G 09 F 27/00	(2006.01)	51241
H 01 Q 1/14	(2006.01)	51253
H 01 Q 19/00	(2006.01)	51285
H 01 Q 21/00	(2006.01)	51285
H 01 R 9/24	(2006.01)	51253
H 02 G 15/00	(2006.01)	51262
H 04 B 3/56	(2006.01)	51262

ПРЕСТАНАК ВАЖНОСТИ РЕГИСТРОВАНИХ ПАТЕНАТА ОД 06. 04 2010 - 05. 06. 2010 ГОДИНЕ

Termination of validity of Registred Patents from April 6th, 2010 to June 5th, 2010

1. Истеком законског рока од 20 година:

Патент бр. **47358** чији је носилац ISOVER SAINT-GOBAIN, COURBEVOIE, FR, престао да важи дана 20.06.2010. године.

Патент бр. **47745** чији је носилац VOSSLOH-WERKE GMBH, WERDOHL, DE, престао да важи дана 01.06.2010. године.

Патент бр. **47885** чији је носилац RICHTER GEDEON, VEGYESZETI GYAR R.T., BUDAPEST, HU, престао да важи дана 06.04.2010. године.

Патент бр. **48202** чији су носиоци FRANCE TELECOM 6 PLACE D ALLERY 75015 PARIS,FR I S.A., TELEDIFUSION DE FRANCE 10 RUE D ORADUOR-SUR-GLANE 75015 PARIS,FR, и INSTITUT FUR RUNDFUNKTECHNIK GMBH, FLORIANSMUHLSTRASSE 60,80939 MUNICH, DE, престао да важи дана 01.06.2010. године.

Патент бр. **48322** чији је носилац NEWRON PHARMACEUTICALS S.P.A. Via Lepetit 34, Gerenzano (Varese), IT , престао да важи 25.05.2010. године.

Патент бр. **48370** чији је носилац Mitić Milun, Kosmajska 8, 11400 Mladenovac, RS, престао да важи дана 15.05.2010 године.

Патент бр. **48830** чији је носилац ASTRA ZENECA AB., S-151 85 SÖDERTÄLJE, SE, престао да важи дана 24.05.2010. године.

2. Због неплаћања таксе за одржавање права

Патент бр. **47569** чији је носилац SAINT – GOBAIN VITRAGE INTERNATIONAL, COURBEVOIE, FR, престао да важи дана 12.04.2010. године.

Патент бр. **47731** чији је носилац ISOVER SAINT-GOBAIN, COURBEVOIE, FR, престао да важи дана 30.05.2010. године.

Патент бр. **48611** чији је носилац AMERICAN CYANAMID COMPANY, ONE CYANAMID PLAZA, WAYNE, NEW JERSEY 07470,US, престао да важи дана 09.05.2010 године.

Патент бр. **48771** чији је носилац CHUGAI SEIYAKU KABUSHIKI KAISHA, 5-1, UKIMA 5-CHOME, KITA-KU, TOKYO , JP, престао да важи дана 26.05.2010. године.

Патент бр. **49206** чији је носилац NEKTAR THERAPEUTICS, 1060 EAST MEADOW CIRCLE, PALO ALTO, CA 94303, US, престао да важи дана 08.05.2010. године .

Патент бр. **49241** чији је носилац BOEHRINGER INGELHEIM INTERNATIONAL GMBH, D-55216 INGELHEIM AM RHEIM, DE, престао да важи дана 10.04.2010. године.

Патент бр. **49373** чији је носилац KRONE GMBH, BEESKOWDAMM 3-11, D-14167 BERLIN, DE, престао да важи дана 13.05.2010. године.

Патент бр. **49405** чији је носилац PRS ROHRSANIERUNG GMBH, HEINRICH-HERTZ-STR.23, D-30966 HEMMINGEN, DE, престао да важи дана 06.05.2010. године.

Патент бр. **49458** чији је носилац MERCK & CO. INC., RAHWAY NJ 07085-0907, US, престао да важи дана 29.04.2010. године.

Патент бр. **49499** чији је носилац AMERICAN CYANAMID COMPANY, ONE CYANAMID PLAZA, WAYNE, NEW JERSEY 07470, US, престао да важи дана 05.06.2010. године.

Патент бр. **49551** чији је носилац OBEROSTERREICHISCHE FERNGAS AKTIENGESELLSCHAFT, NEUBAUZEILE 99, A-4030 LINZ, AT, престао да важи дана 27.04.2010. године.

Патент бр. **49575** чији је носилац UNIVERSITY COLLEGE LONDON, GOWER STREET, LONDON WCIE 4BT, GB, престао да важи дана 13.04.2010. године.

Патент бр. **49669** чији је носилац NEKTAR THERAPEUTICS, 201 INDUSTRIAL ROAD, SAN CARLOS, CA 94070,US, престао да важи дана 20.05.2010. године.

Патент бр. **49706** чији је носилац Вилотијевић Мирољуб, Браничевска 29, 11000 Београд, RS, престао да важи дана 25.02.2010. године.

Патент бр. **49717** чији је носилац PANACEA BIOTEC LIMITED 24 SCHOOL LANE, NEW DELHI 110 001, IN, престао да важи дана 06.06.2010. године.

Патент бр. **49813** чији су носиоци Zajec Željko, Budimska 34, 10360 Sesvete, HR, Kefelja Zoran, Žuti Dol 27, Zagreb, HR, и Sercer Mladen, Kačićeva 16, Zagreb, HR, престао да важи дана 29.04.2010. године.

Патент бр. **49895** чији је носилац CARGILL DOW LLC., 12700 WHITEWATER DRIVE, MINNETONKA, MINNESOTA 55343, US, престао да важи дана 20.05.2010. године.

Патент бр. **50010** чији је носилац F.HOFFMANN-LA ROCHE AG., 124 GRENZACHERSTRASSE, CH-4070 BASEL, CH, престао да важи дана 26.05.2010. године.

Патент бр. **50025** чији је носилац UCB, S.A.ALLÉE DE LA RECHERCHE 60, B-1070 BRUSSELS BE, престао да важи дана 17.04.2010. године.

Патент бр. **50095** чији је носилац DEL ESTAL VILLAR JOSE MARIA CALLE ISABEL SERRANO 9, E-MADRID 28029, ES, престао да важи дана 06.04.2010. године.

Патент бр. **50155** чији је носилац Ковачевић Душан, Илије Гарашанина 3, 11000 Београд, RS, престао да важи дана 14.04.2010. године .

Патент бр. **50459** чији је носилац Девић Милан, Војводе Степе 251, 11000 Београд, RS, престао да важи дана 04.06.2010. године.

Патент бр. **50705** чији је носилац ASOLO SPA VIA DELLE INDUSTRIE 2, 31040 NERVESA DELLA BATTAGLIA, IT, престао да важи дана 02.06.2010. године.

Патент бр. **50790** чији је носилац SANOFI-AVENTIS 174 AVENUE DE FRANCE,F-75013 PARIS, FR, престао да важи дана 27.04.2010. године.

Патент бр. **50791** чији је носилац SANOFI-AVENTIS 174 AVENUE DE FRANCE,F-75013 PARIS, FR, престао да важи дана 27.04.2010. године.

Патент бр. **50957** чији је носилац TEICH AKTIENGESELLSHAFT MUHLHOFEN 4,A-3200 WEINBURG,AT престао да важи дана 01.05.2010. године.

Патент бр. **50965** чији је носилац LAINIERE DE PICARDIE BC BUIRE COURCELLES, 80200 PÉRONNE, FR, престао да важи дана 30.04.2010. године.

МАЛИ ПАТЕНТИ

PETTY PATENTS

(51) ***A 01 G 29/00*** *(2006.01)* **(11) 1168 U**
A 01 C 23/02 (2006.01) **(13) U**
(21) MP-2010/0043 (22) 19.05.2010.
(30) RS 19.05.2010. MP-2010/0043
(54) UREĐAJ U OBLIKU CEVI ISPUNJEN TEČNIM SREDSTVOM ZA ISHRANU I (ILI) ZAŠTITU BILJA KOJI SE UBACUJE U SUPSTRAT GDE DOLAZI DO PRAŽNJENJA
THE TUBE-SHAPED DEVICE FILLED WITH LIQUID FOR FEEDING AND/OR PROTECTION OF PLANTS INJECTED INTO THE SUBSTRATE WHERE THERE IS A DISCHARGE
(73) KOSTIĆ, Marko, Ljubinke Bobić 1/4, 11070 Novi Beograd, RS
(72) KOSTIĆ, Marko, Ljubinke Bobić 1/4, 11070 Novi Beograd, RS
(57) Uređaj u obliku cevi ispunjen tečnim sredstvom za ishranu i (ili) zaštitu bilja koj ubacuje u supstrat gde dolazi do pražnjenja, **naznačen time** što se sastoji od zida (3) na čijim krajevima su raskidivom vezom pričvršćeni zatvarači (1, 2), čime je form rezervoar (4) za tečno sredstvo za ishranu i (ili) zaštitu bilja.
Prijava sadrži još 2 zavisna patentna zahteva.

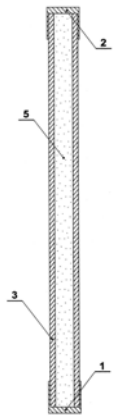

(51) ***A 45 F 5/00*** (2008.04) **(11) 1165 U**
B 65 D 75/00 (2008.04) **(13) U**
A 47 J 43/00 (2006.01)
(21) MP-2009/0094 (22) 27.11.2009.
(30) RS 27.11.2009. MP-2009/0049
(54) DRŽAČ FLAŠE
BOTTLE HOLDER
(73) JOVANOVIĆ, Miodrag, Slobodana Berberskog Lale 1ž, 11000 Beograd, RS
(72) JOVANOVIĆ, Miodrag, Slobodana Berberskog Lale 1ž, 11000 Beograd, RS
(57) Držač flaše, **naznačen time**, što se u osnovi sastoji od tela (1) koje je oblika paratelopipeda male visine i koje je lučno savijeno, pri čemu se krakovi (2, 3) prema krajevima blago bočno sužavaju, što se krak (2) završava stranicom koja je ispupčena (konveksna) sa radijusom manjeg poluprečnika, što je ispod vrha kraka (2) aksijalno izveden urez (4) za prihvat grlića flaše (9), što se krak (3) završava sa stranicom koja je udubljena (konkavna) sa radijusom većeg poluprečnika i na koju se oslanja bočna strana dna flaše (9), stoje u srednjem delu (5) tela (1) podužno izveden otvor (6), oblika polovine elipse, dok su uz otvor (6) i u drugoj polovini elipse, na telu (1) aksijalno izvedena rebra (7) za smeštaj prstiju i što je sa spoljašnje strane na telu (1), uz otvor (6) i na kraju koji je bliže kraku (2), izvedeno je trouglasto ispupčenje (8) za jagodicu palca.

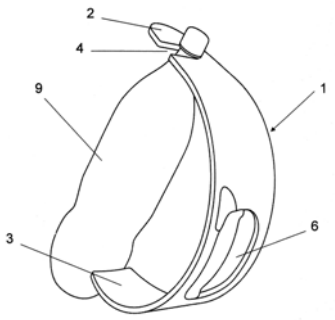

(51) ***A 47 J 37/07*** (2006.01) **(11) 1175 U**
(13) U
(21) MP-2010/0047 (22) 08.06.2010.
(30) RS 08.06.2010. MP-2010/0047
(54) ROŠTILJ NA ĆUMUR ZA JEDNOKRATNU UPOTREBU
DISPOSABLE CHARCOAL GRILL
(73) UROŠEVIĆ, Dragan, Braće Musića 11, Raška, RS
(72) UROŠEVIĆ, Dragan, Braće Musića 11, Raška, RS
(74) PAVLOVIĆ, Žarko, Bulevar kralja Aleksandra 193b, 11000 Beograd, RS
(57) Roštilj (1) na ćumur za jednokratnu upotrebu, **naznačen ti me**, što se sastoji od posude (2) kao ložišta u kojoj je smešten ćumur sa potpaljivačem, rešetke (5) za pečenje i postolja (6) za postavljanje posude (2) u radni položaj i što je posuda (2) izvedena u obliku paralelopipeda - kutije, čije su stranice blago zakošene dok su na stranicama izvedena vertikalna rebra za ojačanje.
Prijava sadrži još 2 zavisna patentna zahteva.

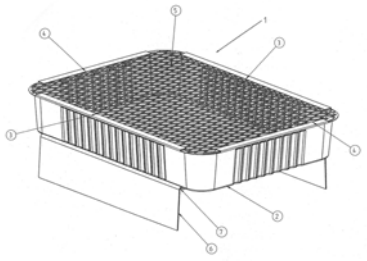

(57) Nosač sapuna (2) je u obliku okruglog dugmeta sa zaobljenim ivicama na spoljašnjoj površini (5) nosača sapuna (2) i sa ravnom površinom (6) sa unutrašnje strane nosača sapuna (2) **naznačen time**, što se sa unutrašnjoj površini (6) nosača sapuna (2) nalaze simetrično raspoređene dve ili više bradavica (3) koje su razdvojivo utisnute u sredinu sapuna (1) i sa njim grade celinu, pri čemu nosač sapuna (2) svojom spoljašnjom površinom (5) naleže na podlogu (4), čime se izbegava direktan kontakt sapuna (2) i podloge (4).

(51) ***A 47 K 5/00*** (2006.01) **(11) 1160 U**
(13) U
(21) MP-2010/0022 (22) 12.03.2010.
(30) RS 12.03.2010. MP-2010/0022
(54) ISTISKIVAČ TUBA
TUBE EXTRUDER
(73) GRUJIČIĆ, Velimir, Franje Krča 20, 11080 Zemun, RS
(72) GRUJIČIĆ, Velimir, Franje Krča 20, 11080 Zemun, RS
(57) Istiskivač tuba sastoji se od kraka 1 i kraka 2, koji su u obliku pravougaone ili kvadratne pločice, koji su međusobno razdvojivo povezani u obliku štipaljke, **naznačen time**, što se kraci (1 i 2) sa jedne strane završavaju radijusima (7 i 11), a sa druge strane bočnim stranicama (5 i 5a), i (8 i 8a) u obliku slova U, pri čemu se u bočnim stranicama (5 i 5a), jedan naspram drugog, nalaze otvori (14 i 14a) ispod kojih se po celoj širini kraka (1) nalazi koritasto udubljenje (6), a na bočnim stranicama (8 i 8a) kraka (2) sa njihovih spoljašnjih strana, nalaze se bradavice (9 i 9a) ispod kojih se sa unutrašnje strane kraka (2), po celoj širini, nalazi ispupčenje (10) koje sa bradavicama (9 i 9a) gradi ekcentar, pri čemu su kraci (1 i la) putem bradavica (9 i 9a) i otvora (14 i 14a) razdvojivo povezani.

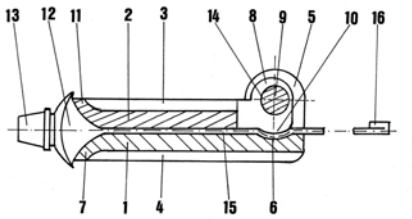

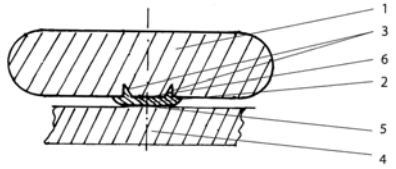

(51) ***A 61 N 1/16*** (2006.01***)*** **(11) 1167 U**
(13) U
(21) MP-2010/0054 (22) 24.03.2009.
(30) RS 24.03.2009. P-2009/0122
(62) P-2009/0122 (60) 29.06.2010.
(54) AKTIVNI NEUTRALIZATOR ZA NEUTRALISANJE GEOPATOGENIH ZONA
GEOPATHOGENIC ZONE ACTIVE NEUTRALIZER
(73) HRKALOVIĆ, Nikola, Nehruova 192,
11070 Novi Beograd, RS
(57) Aktivni neutralizator za neutralisanie geopatogenih zona i tehničkih zračenja **naznačen time**:
Što ga cine pločice (1), (2), koje su zalepljene, a izmedju je kristalna mreža, (3) i samolepljive nalepnice, (4), (5) sa gornje i donje strane.

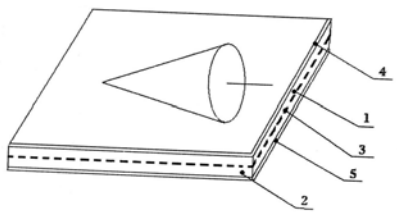

(51) ***A 47 K 5/05*** (2006.01) **(11) 1161 U**
(13) U
(21) MP-2010/0034 (22) 13.04.2010.
(30) RS 13.04.2010. MP-2010/0034
(54) NOSAČ SAPUNA
SOAP HOLDER
(73) GRUJIČIĆ, Velimir, Franje Krča 20, 11080 Zemun, RS
(72) GRUJIČIĆ, Velimir, Franje Krča 20, 11080 Zemun, RS

(51) ***B 01 F 3/08*** (2006.01) **(11) 1177 U**
C 10 L 1/32 (2006.01) **(13) U**
(21) MP-2010/0039 (22) 11.05.2010.
(30) RS 11.05.2010. MP-2010/0039
(54) KOMORA ZA ODREĐIVANJE STABILNOSTI EMULZIJA
CHAMBER FOR DETERMINATION OF EMULSION STABILITY

(73) PAŠALIĆ, Snežana, dr. dipl. inž. tehnologije, Pere Segedinca 1/19, 11070 Novi Beograd, RS; JOVANIĆ, Predrag, dr. dipl. inž. tehnologije, Braće Škerovića 24, 11000 Beograd, RS
(72) PAŠALIĆ, Snežana, dr. dipl. inž. tehnologije, Pere Segedinca 1/19, 11070 Novi Beograd, RS; JOVANIĆ, Predrag, dr. dipl. inž. tehnologije, Braće Škerovića 24, 11000 Beograd, RS
(57) Komora za određivanje stabilnosti emulzija **naznačena time**, što obuhvata dva CCD senzora (1), kivetu sa emulzijom (2), dva izvora svetlosti (3), kućište (4), blendu (5), preklopnik za naizmenično uključivanje senzora i osvetlenja (6), kabl za povezivanje sa računarom (7).

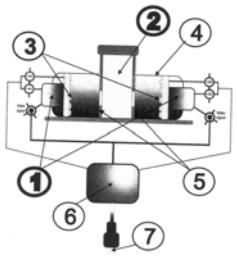

(51) ***B 42 D 5/06*** (2008.04) **(11) 1164 U**
B 42 D 1/06 (2008.04) **(13) U**
B 42 D 5/00 (2008.04)
B 42 B 5/00 (2008.04)
(21) MP-2009/0085 (22) 12.11.2009.
(54) KALENDAR SA INFO BLOKOM I MAGNETOM
CALENDAR WITH THE INFO-BLOCK AND MAGNET
(73) JOVANOVIĆ, Miodrag, Slobodana Berberskog 1ž, 11000 Beograd, RS
(72) JOVANOVIĆ, Miodrag, Slobodana Berberskog 1ž, 11000 Beograd, RS
(57) Kalendar sa info blokom i magnetom, **naznačen time**, što se proizvod (1) sastoji od blok kalendara (2), bloka (3) listova za važne informacije i magneta (5), što su kalendar (2) i blok (3) postavljeni na ledjnu koricu (4), što je kalendar (2) postavljen na većem delu gornjeg dela korice (4), dok je ispod kalendara (2) i na delu donjeg dela slobodnog prostora ledjne korice (4) postavljen blok (3) i što je na zadnjoj površini korice (4), poprečno postavljen pločasti magnet (5) za pričvršćivanje proizvoda (1) na metalne predmete.
Prijava sadrži još 2 zavisna patentna zahteva.

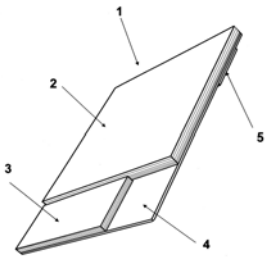

(51) ***B 60 S 1/00*** (2006.01) **(11) 1176 U**
B 08 B 13/00 (2006.01) **(13) U**
(21) MP-2010/0030 (22) 09.04.2010.
(54) UNIVERZALNI BRISAČ STAKLENIH I GLATKIH POVRŠINA
UNIVERSAL WIPER FOR GLASS AND SMOOTH SURFACES
(73) DIMITRIJEVIĆ, Tomislav, prof.,
Ruđera Boškovića 12, 34300 Aranđelovac, RS
(72) DIMITRIJEVIĆ, Tomislav, prof.,
Ruđera Boškovića 12, 34300 Aranđelovac, RS
(57) Универзални брисач стаклених и глатких површина, **назначен тиме**, што се састоји из брисача (1) променљиве дужине везаног за опругу (2) а преко ременице (3) везаног за осовину (10), унутар две полулопте (4), која је везана за ремен (5) који је везан за електромотор (8) преко ременица (6), које се налазе у цеви (7) која је постављена дуж ивице површине (9).

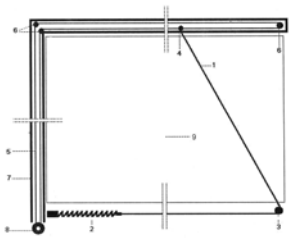

(51) ***B 61 B 1/00*** (2006.01) **(11) 1174 U**
(13) U
(21) MP-2009/0104 (22) 30.12.2009.
(54) DIJAGNOSTIČKI SISTEM POSEBNO ZA UREĐAJE ŽELEZNIČKOG UKRŠTANJA
DIAGNOSTIC SYSTEM PARTICULARLY FOR RAILWAY CROSSING DEVICES
(73) AŽD PRAHA S.R.O., Petrohradská 390/46A, 106 17 Praha 10, CZ
(72) PROKOPEC, Radek, Petrohradská 390/46A, 101 00 Praha 10, CZ; DIVIŠ, Antonín, Senohrabská 48, 251 66 Mirošovice, CZ; HOUFEK, Petr, Slavatova 1206, 198 00 Praha 9, CZ; VODIČKA, Petr, Lásenická 1542, 198 00 Praha 9, CZ
(74) PETOŠEVIĆ, Dušan, Kozjačka 15, 11000 Beograd, RS
(57) Dijagnostički sistem, posebno za železničke uređaje sa ukrštanjem koji sadrže posebne dijagnostičke elektronske uređaje sa ukrštanjem i koji su jednosmernom vezom povezani sa računarom (1) vrše sakupljanje, obradu i čuvanje dijagnostičkih podataka, gde se dijagnostički uređaji sastoje od uređaja sa ukrštanjem i povezanih uređaja koji se mogu pojaviti pojedinačno ili u kombinaciji, potom od bloka (3) koji predstavlja stanicu uređaja sa ukrštanjem koji vrši kontrolisanje operacija železničkih vozila na železničkim stanicama, zatim od elektronskog automatskog-blok

sistema (4) koji vrši kontrolu operacija železničkih vozila između železničkih stanica, od bloka (10) koji predstavlja elektronske intefejse stanice opreme sa ukrštanjem, od sistema (11) železničkih kola i od bloka (12) koji predstavlja poluosovinski brojač i koji odlučuje da li je određeni deo železničke pruge slobodan ili ne, od bloka (5) koji predstavlja univerzalni izvor napajanja i od konvertora koji stvaraju pristupnu mrežu napajanja za uređaje sa ukrštanjem i za dijagnostičke uređaje, od bloka (13) koji predstavlja 'elektronski dnevnik' i koji meri napon napajanja sistema uređaja sa ukrštanjem pri čemu takođe vrši i zapis toka operacionog ulaza motora na pojedinim operativnim aparatima ili pak vrši merenje električne struje motora pojedinih operativnih aparata odnosno merenje pojedine otpornosti mrežnog sistema napajanja uređaja sa ukrštanjem (7), od kablova za napajanje i pojedinih operativnih aparata koji ukazuju ukoliko vrednost signala padne ispod kritične vrednosti, zatim od bloka (15) koji predstavlja distribuirani mrežni sistem za merenje temperature u reonu (8) uređaja sa ukrštanjem kao i za nadlgedanje operativnih stanja računara, i od prelaznog dijagnostičkog bloka (9) koji vrši zapisivanje i čuvanje operativnih i nepoželjnih stanja računara, dok su dijagnostifikovani elektronski uređaji sa ukrštanjem blok (3) koji predstavlja stanicu uređaja sa ukrštanjem, elektronski automatski-blok sistem (4), blok (10) koji predstavlja elektronske intefejse stanice opreme sa ukrštanjem, sistem (11) železničkih kola i poluosovinski brojač koji je predstavljen blokom (12) i koji određuje da li je određeni deo železničke pruge slobodan ili ne, **naznačen time**, što je stanica opreme sa ukrštanjem, koja je predstavljena blokom (3) i koja kontroliše operacije železničkih vozila na železničkim stanicama, povezana sa računarom (1) preko odvojenog mrežnog bloka jednosmernom vezom pri čemu je istovremeno hardverski odrađena galvanska razdvojenost.
Prijava sadrži još 2 patentna zahteva.

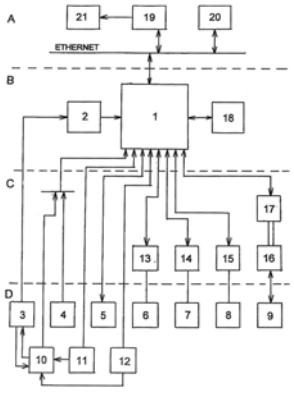

(51) ***C 02 F 1/30*** (2006.01) **(11) 1173 U**
A 61 N 1/16 (2006.01***)*** **(13) U**
(21) MP-2010/0053 (22) 18.08.2009.
(30) RS 18.08.2009. P-2009/0370
(62) P-2009/0370 (60) 29.06.2010.

(54) PODMETAČ ZA POBOLJŠANJE KVALITETA VODE
STAND FOR WATER QUALITY IMPROVEMENT
(73) HRKALOVIĆ, Nikola, Nehruova 192,
11070 Novi Beograd, RS
(72) HRKALOVIĆ, Nikola, Nehruova 192,
11070 Novi Beograd, RS
(57) Podmetač za poboljšanje kvaliteta vode vraća vodi prirodni magnetizam, kristalitet i povećava PH vrednost **naznačen time**: Što ga čine plastične pločice (1), (2) koje su zalepljene a izmedju je kristalna mreža (3) samolepljive nalepnice (4), (5) sa gornje i donje strane.

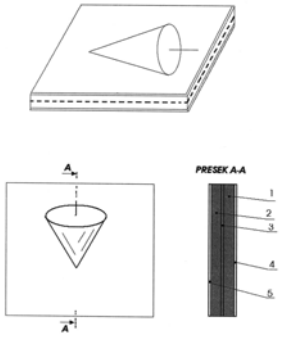

(51) ***C 25 B 1/06*** (2006.01***)*** **(11) 1163 U**
(13) U
(21) MP-2010/0016 (22) 23.02.2010.
(30) RS 23.02.2010. MP-2010/0016
(54) UREĐAJ ZA PROIZVODNJU SMESE GASA VODONIKA I KISEONIKA ZA MOTORE U MOTORNIM VOZILIMA
DEVICE FOR PRODUCING GAS MIXTURE OF HYDROGEN AND OXYGEN GASES FOR ENGINES IN MOTOR VEHICLES
(73) LJUBINKOVIĆ, Igor, Jurija Gagarina 158, st. 15,
11070 Novi Beograd, RS
(72) LJUBINKOVIĆ, Igor, Jurija Gagarina 158, st. 15,
11070 Novi Beograd, RS
(57) Uređaj za proizvodnju smese gasa vodonika i kiseonika za motore u motornim vozilima, koji ima međusobno paralelno i na jednakim rastojanjima postavljene pločaste elelktrode (2, 2.1, 3, 3.1, 3.2, 4), **naznačen time**, što su pločaste elektrode (2, 2.1, 3, 3.1, 3.2, 4) zajedno sa spoljnjim izolacionim pločama (1, 1.1) između kojih su postavljene, međusobno stegnute navrtkama (12.) preko vijaka (11) sa izolatorima (11.2), koji su prethodno provučeni kroz otvore (11.1) spoljnjih izolacionih ploča (1, 1.1) pločastih elektroda (2, 2.1, 3, 3.1, 3.2, 4) i zaptivnih guma (5) koje su postavljene između pločastih elektroda (2, 2.1, 3, 3.1, 3.2, 4); što su između pločastih elektroda (2, 3), pločastih elektroda (3, 3.1), pločastih elektroda (3.1, 3.2) i pločastih elektroda (3.2, 2.1) postavljene po četiri neutralne elektrode (4); što je na pločastu elektrodu (2.1) na njenu spoljašnju stranu u donjem delu učvršćen priključak (8) za dovod

elektrolita pri čemu su saosno sa priključkom (8) na pločastim elektrodama (2.1, 3, 3.1, 3.2, 4) izvedeni otvori (8.1) za dovod elektrolita; što je na pločastu elektrodu (2) na njenu spoljnju stranu u gornjem delu učvršćen priključak (9) za odvod smese gasa vodonika i kiseonika pri čemu su saosno sa priključkom (9) na pločastim elektrodama (2, 3, 3.1, 3.2, 4) izvedeni otvori (9.1) za odvod smese gasa vodonika i kiseonika iz mini komora (10); što su pločaste elektrode (3, 3.2) preko vijka (6) provučenog kroz njihove otvore (6.2) međusobno čvrsto spojene navrtkama (6.1) a pločaste elektrode (3.1, 2) preko vijka (7) provučenog kroz njihove otvore (7.2) čvrsto spojene navrtkama (7.1); što je elektropriključak (16) jednim svojim krajem navrtkom (6.1) učvršćen za pločastu elektrodu (3.2) i vijak (6) a drugim krajem za pozitivan pol (16.1) pulsnog modulatora (17) i što je elektropriključak (15) navrtkom (7.1) učvršćen za pločastu elektrodu (3.1) i vijak (7) a drugim krajem za negativan pol (15.1) pulsnog modulatora (17).
Prijava sadrži još 1 zavisan patentni zahtev.

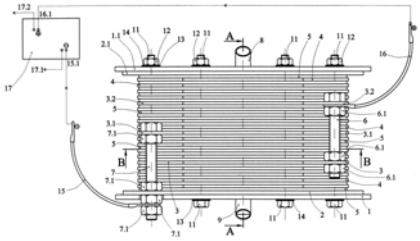

(51) ***F 01 B 31/26*** (2006.01***)*** **(11) 1172 U**
G 01 N 25/60 (2006.01) **(13) U**
(21) MP-2010/0029 (22) 01.04.2010.
(30) RS 01.04.2010. MP-2010/0029
(54) UREĐAJ ZA MERENJE VLAŽNOSTI PARE
DEVICE FOR MEASURING STEAM MOISTURE
(73) STEVANOVIĆ, Vladimir, prof. dr., Omladinskih brigada 7v, 11070 Novi Beograd, RS; MASLOVARIĆ, Blaženka, Cara Dušana 84, 11080 Zemun, RS; PRICA, Sanja, Sekule Vitkovića 19, 11277 Ugrinovci, RS; JOVANOVIĆ, Milorad, Vojvode Putnika 34/9, 11500 Obrenovac, RS; MILIĆ, Miloš, Nehruova 111, 11070 Novi Beograd, RS
(72) STEVANOVIĆ, Vladimir, prof. dr., Omladinskih brigada 7v, 11070 Novi Beograd, RS; MASLOVARIĆ, Blaženka, Cara Dušana 84, 11080 Zemun, RS; PRICA, Sanja, Sekule Vitkovića 19, 11277 Ugrinovci, RS; JOVANOVIĆ, Milorad, Vojvode Putnika 34/9, 11500 Obrenovac, RS; MILIĆ, Miloš, Nehruova 111, 11070 Novi Beograd, RS
(57) Uređaj za merenje vlažnosti pare **naznačen time**, što se sastoji od ulaznog cevovoda, posude (V) mernog uređaja i izlaznog cevovoda (X), zatim što je posuda (V) sa obe strane zatvorena pregradnim ventilima (I, XI), dok se na samom ulazu u posudu (V) nalazi regulacioni ventil (IV), a oko tela posude (V) je obmotan električni grejač (IX), pri čemu izlazni cevovod (X) spaja posudu (V) sa pregradnim ventilom (XI), dok je na telu posude (V) ugrađen sigurnosni ventil (VI), a na ulaznom cevovodu su ugrađeni merač pritiska na mernom mestu (II) i merač temperature na mernom mestu (III) i na gornjoj strani cilindričnog dela posude (V) su ugrađeni merač pritiska na mernom mestu (VII) i merač temperature na mernom mestu (VIII).

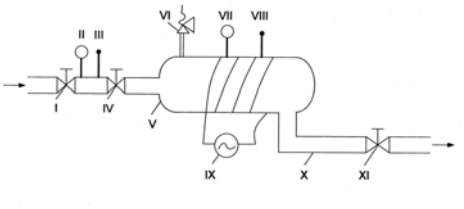

(51) ***F 41 G 1/393*** (2006.01) **(11) 1162 U**
F 41 G 11/00 (2006.01) **(13) U**
(21) MP-2009/0064 (22) 20.07.2009.
(30) RS 20.07.2009. MP-2009/0064
(54) NOSAČ ZA OPTO-ELEKTRONSKE NIŠANSKE UREĐAJE ZA PUŠKE SA NEOLUČENOM CEVI
MOUNT FOR OPTO-ELECTRONIC SIGHTING DEVICES FOR RIFLES WITH UNRIFLED BARREL
(73) MANČIĆ, Predrag, Igmanska 5, 18000 Niš, RS
(72) MANČIĆ, Predrag, Igmanska 5, 18000 Niš, RS
(74) PROJEKTINOVA DOO, Bulevar Kralja Aleksandra 193b, 11000, Beograd, RS
(57) Nosač (1) za opto-elektronske nišanske uređaje za puške sa neolučenom cevi **naznačen time**, što se u suštini sastoji od gornjeg dela oblika ploče, dva obuhvatna pera (3) i otvora (8), što je gornja naležuća površina (4) ravna i sa leve strane se završava bočnom vertikalnom pozicionirajućom površinom (2) koja na donjoj strani prelazi u donju kosu priteznu površinu (6), što naležuća površina (4) sa desne strane prelazi u bočnu kosu pozicionirajuću površinu (5) koja na donjoj strani prelazi u donju kosu priteznu površinu (6) formiraju tzv. „lastin rep", što su sa donje strane, a normalno na gornji deo nosača (1), izvedena dva obuhvatna pera (3) međusobno postavljena paralelno, obrazujući između sebe žljeb (7) i što u gornjem delu nosača (1) izvedena tri otvora (8) čije su ose postavljene normalno na površini(4) nosača (1) za umetanje vijka (11) za pričvršćivanje nosača (1) na ventilacionu šinu (9) cevi (10) puške.

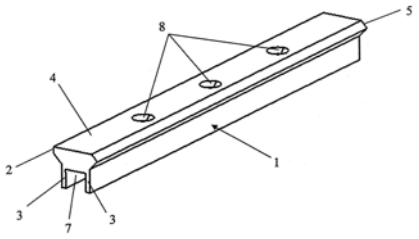

(51) ***G 01 K 7/00*** (2006.01) **(11) 1171 U**
F 27 D 21/00 (2006.01) **(13) U**
(21) MP-2010/0051 (22) 22.06.2010.
(30) RS 22.06.2010. MP-2010/0051
(54) UREĐAJ ZA MERENJE TEMPERATURE METALURŠKE PEĆI
DEVICE FOR MEASURING TEMPERATURE OF METALLURGICAL FURNACES
(73) TODOROVIĆ, Andreja, dr., Lole Ribara 17/8, 38220 Kosovska Mitrovica, RS; MINIĆ, Duško, dr., Predraga Velimonovića 176, Novo Naselje, 36350 Raška, RS; ĐURĐEVIĆ, Dušan, dr., Gospodara Vučića 130/15, 11000 Beograd, RS
(72) TODOROVIĆ, Andreja, dr., Lole Ribara 17/8, 38220 Kosovska Mitrovica, RS; MINIĆ, Duško, dr., Predraga Velimonovića 176, Novo Naselje, 36350 Raška, RS; ĐURĐEVIĆ, Dušan, dr., Gospodara Vučića 130/15, 11000 Beograd, RS
(57) Уређај за мерење температуре металуршке пећи, **назначен тиме**, што је сачињен од непокретног индукционог калема (IK) у облику ваљка без језгра од меког гвожђа или ма ког другог магнетног материјала и са (N_k) навојака постављених на изолациону цев (PC) такође у облику ваљка који са предње и задње стране има граничнике до којих се врши намотавање бакарне жице индукционог калема (IK), док се крајеви (K_1) и (K_2) индукционог калема (IK) помоћу проводника (P_6) и (P_7) повезују са крајевима волтметра (V_1) за мерење индуковане електромоторне силе (E_k) у индукционом калему (IK).

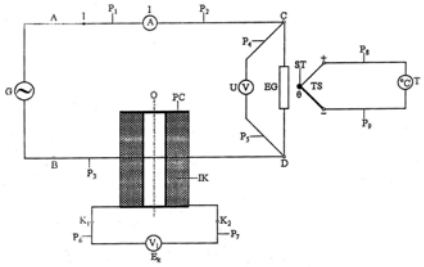

(51) ***G 01 R 19/00*** (2008.04) **(11) 1169 U**
(13) U
(21) MP-2010/0049 (22) 22.06.2010.
(30) RS 22.06.2010. MP-2010/0049
(54) UREĐAJ ZA MERENJE NAIZMENIČNOG NAPONA
DEVICE FOR MEASURING ALTERNATING VOLTAGE
(73) TODOROVIĆ, Andreja, dr., Lole Ribara 17/8, 38220 Kosovska Mitrovica, RS
(72) TODOROVIĆ, Andreja, dr., Lole Ribara 17/8, 38220 Kosovska Mitrovica, RS
(57) Уређај за мерење наизменичног напона **назначен тиме**, што је сачињен од непокретног индукционог калема (IK) у облику ваљка без језгра од меког гвожђа или ма ког другог магнетног материјала и са (N_k) навојака постављених на изолациону цев (PC) такође у облику ваљка који са предње и задње стране има граничнике до којих се врши намотавање бакарне жице индукционог калема (IK), док се крајеви (K_1) и (K_2) индукционог калема (IK) помоћу проводника (P_5) и (P_6) повезују са крајевима волтметра (V_1) с којим се врши мерење индуковане електромоторне силе (E_k) у индукционом калему (IK).

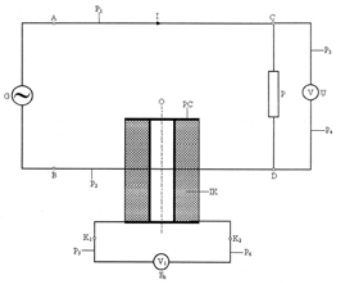

(51) ***G 01 R 21/00*** (2006.01) **(11) 1170 U**
F 27 D 19/00 (2006.01) **(13) U**
(21) MP-2010/0050 (22) 22.06.2010.
(30) RS 22.06.2010. MP-2010/0050
(54) UREĐAJ ZA MERENJE ELEKTRIČNE SNAGE METALURŠKE PEĆI
DEVICE FOR MEASURING ELECTRIC POWER OF METALLURGICAL FURNACES
(73) TODOROVIĆ, Andreja, dr., Lole Ribara 17/8, 38220 Kosovska Mitrovica, RS; MINIĆ, Duško, dr., Predraga Vilimonovića 176, Novo Naselje, 36350 Raška, RS; ĐURĐEVIĆ, Dušan, dr., Gospodara Vučića 130/15, 11000 Beograd, RS
(72) TODOROVIĆ, Andreja, dr., Lole Ribara 17/8, 38220 Kosovska Mitrovica, RS; MINIĆ, Duško, dr., Predraga Vilimonovića 176, Novo Naselje, 36350 Raška, RS; ĐURĐEVIĆ, Dušan, dr., Gospodara Vučića 130/15, 11000 Beograd, RS
(57) Уређај за мерење електричне снаге металуршке пећи **назначен тиме**, што је сачињен од непокретног индукционог калема (IK) у облику ваљка без језгра од меког гвожђа или ма ког другог магнетног материјала и са (N_k) навојака постављених на изолациону цев (PC) такође у облику ваљка који са предње и задње стране има граничнике до којих се врши намотавање бакарне жице индукционог калема (IK), док се крајеви (K_1) и (K_2) индукционог калема (IK) помоћу проводника (P_6) и (P_7) повезују са крајевима волтметра (V1) за мерење индуковане електромоторне силе (E_k) у индукционом калему (IK).

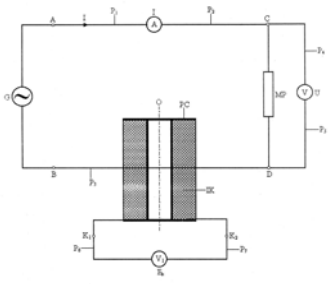

(51) ***G 08 B 17/00*** (2006.01) **(11) 1166 U**
A 62 C 2/00 (2006.01) **(13) U**
(21) MP-2010/0011 (22) 11.02.2010.
(30) RS 11.02.2010. MP-2010/0011

(54) UREĐAJ ZA MERENJE DIFERENCIJALNOG PORASTA TEMPERATURE SA DVA OTPORNIČKA TERMOMETRA I GALVANOMETROM SA KRUŽNIM NAMOTAJIMA ZA DOJAVU POŽARA I SVE GASOVE I FLUIDE

DEVICE FOR MEASURING DIFFERENTIAL TEMPERATURE GROWTH WITH TWO RESISTANCE THERMOMETERS AND GALVANOMETER WITH CIRCULAR COILS FOR FIRE ALARM AND FOR ALL GASES AND FLUIDS

(73) GLIGORIĆ, Gradimir, inž, Bakal Milosava 27, 15300 Loznica, RS
(72) GLIGORIĆ, Gradimir, inž, Bakal Milosava 27, 15300 Loznica, RS

(57) Uredjaj za merenje diferencijalnog porasta temperature sa dva otpornička termometra i galvanometrom sa kružnim namotajima za dojavu požara i sve gasove i druge fluide **naznačen time** što sonda se sastoji od dva otpornička termometra (8, 9) sa električnom instalacijom (10) električnim napajanjem(11) galvanometrom sa kružnim namotajima (6) kojima su postavljena dva posebna strujna kruga koja su vezana za kružne namotaje ovog galvanometra (6).
Prijava sadrži još 2 zavisna patentna zahteva.

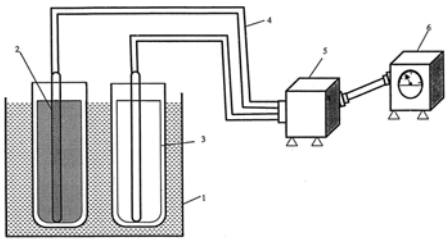

(51) ***H 02 J 13/00*** (2006.01) **(11) 1178 U**
(13) U
(21) MP-2010/0021 (22) 10.03.2010.

(54) UREĐAJ ZA DALJINSKU KONTROLU PRIKLJUČENJA POTROŠAČA NA NISKONAPONSKU DISTRIBUTIVNU MREŽU

DEVICE FOR REMOTE CONTROL OF CONSUMER CONNECTING TO LOW-VOLTAGE DISTRIBUTION NETWORK

(73) VASILJEVIĆ, Marko, Miloša Pocerca 29, 11000 Beograd, RS
(72) VASILJEVIĆ, Marko, Miloša Pocerca 29, 11000 Beograd, RS
(74) STOJKOVIĆ, Slobodan, Kneginje Zorke 13, 11000 Beograd, RS

(57) Uređaj za daljinsku kontrolu priključenja potrošača na niskonaponsku distributivnu mrežu, **naznačen time**, što obuhvata komandni modul (KM) za prijem upravljačkih signala i predaju korisničkih podataka ka izvršnim organima (Kl, K2, K3) koji upravljaju radom prekidača (Pl, P2 i P3) postavljenim na mestu priključenja kućnog priključka na trofaznu niskonaponsku elektrodistributivnu mrežu (NNEDM), tako da su krajevi (1) prekidača (Pl, P2 i P3) priključeni na faze (LI, L2 i L3), dok su im drugi krajevi (2) priključeni na kućni priključak odnosno na njegove faze (L1k, L2k i L3k).
Prijava sadrži još 2 zavisna patentna zahteva.

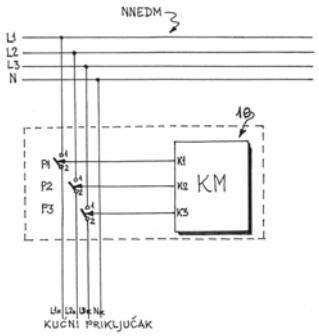

ИНДЕКСНЕ ТАБЕЛЕ ЗА МАЛЕ ПАТЕНТЕ

INDEX TABLES FOR PETTY PATENTS

- **ИНДЕКС НОСИЛАЦА МАЛИХ ПАТЕНАТА (стр .5320)**
- PETTY PATENT OWNER INDEX (p. 5320)
- **ИНДЕКС БРОЈЕВА МАЛИХ ПАТЕНАТА (стр. 5321)**
- PETTY PATENT NUMBER INDEX (p. 5321)
- **ИНДЕКС БРОЈЕВА МАЛИХ ПАТЕНАТА ПРЕМА МКП (стр. 5321)**
- INDEX OF PETTY PATENTS ACCORDING TO IPC (p. 5321)

ИНДЕКС НОСИЛАЦА МАЛИХ ПАТЕНАТА

PETTY PATENT OWNER INDEX

(73)	(51)	(21)	(30)	(11)
AŽD PRAHA S.R.O.	***B 61 B 1/00*** (2006.01)	MP-2009/0104		1174 U
DIMITRIJEVIĆ, Tomislav, prof.	***B 60 S 1/00*** (2006.01)	MP-2010/0030		1176 U
	B 08 B 13/00 (2006.01)			
ĐURĐEVIĆ, Dušan, dr.; TODOROVIĆ, Andreja, dr. and MINIĆ, Duško, dr.	***G 01 R 21/00*** (2006.01) ***F 27 D 19/00*** (2006.01)	MP-2010/0050	RS 22.06.2010. MP-2010/0050	1170 U
GLIGORIĆ, Gradimir, inž	***G 08 B 17/00*** (2006.01)	MP-2010/0011	RS 11.02.2010. MP-2010/0011	1166 U
	A 62 C 2/00 (2006.01)			
GRUJIČIĆ, Velimir	***A 47 K 5/00*** (2006.01)	MP-2010/0022	RS 12.03.2010. MP-2010/0022	1160 U
GRUJIČIĆ, Velimir	***A 47 K 5/05*** (2006.01)	MP-2010/0034	RS 13.04.2010. MP-2010/0034	1161 U
HRKALOVIĆ, Nikola	***A 61 N 1/16*** (2006.01)	MP-2010/0054	RS 24.03.2009. P-2009/0122	1167 U
HRKALOVIĆ, Nikola	***C 02 F 1/30*** (2006.01)	MP-2010/0053	RS 18.08.2009. P-2009/0370	1173 U
	A 61 N 1/16 (2006.01)			
JOVANOVIĆ, Miodrag	***B 42 D 5/06*** (2008.04)	MP-2009/0085		1164 U
	B 42 D 1/06 (2008.04)			
	B 42 D 5/00 (2008.04)			
	B 42 B 5/00 (2008.04)			
JOVANOVIĆ, Miodrag	***A 45 F 5/00*** (2008.04)	MP-2009/0094	RS 27.11.2009. MP-2009/0049	1165 U
	B 65 D 75/00 (2008.04)			
	A 47 J 43/00 (2006.01)			
KOSTIĆ, Marko	***A 01 G 29/00*** (2006.01)	MP-2010/0043	RS 19.05.2010. MP-2010/0043	1168 U
	A 01 C 23/02 (2006.01)			
LJUBINKOVIĆ, Igor	***C 25 B 1/06*** (2006.01)	MP-2010/0016	RS 23.02.2010. MP-2010/0016	1163 U
MANČIĆ, Predrag	***F 41 G 1/393*** (2006.01)	MP-2009/0064	RS 20.07.2009. MP-2009/0064	1162 U
	F 41 G 11/00 (2006.01)			
PAŠALIĆ, Snežana, dr. dipl. inž. tehnologije and JOVANIĆ, Predrag, dr. dipl. inž. tehnologije	***B 01 F 3/08*** (2006.01) ***C 10 L 1/32*** (2006.01)	MP-2010/0039	RS 11.05.2010. MP-2010/0039	1177 U
STEVANOVIĆ, Vladimir, prof. dr.; MASLOVARIĆ, Blaženka; PRICA, Sanja; JOVANOVIĆ, Milorad and MILIĆ, Miloš	***F 01 B 31/26*** (2006.01) ***G 01 N 25/60*** (2006.01)	MP-2010/0029	RS 01.04.2010. MP-2010/0029	1172 U
TODOROVIĆ, Andreja, dr.	***G 01 R 19/00*** (2008.04)	MP-2010/0049	RS 22.06.2010. MP-2010/0049	1169 U
TODOROVIĆ, Andreja, dr.; MINIĆ, Duško, dr. and ĐURĐEVIĆ, Dušan, dr.	***G 01 K 7/00*** (2006.01) ***F 27 D 21/00*** (2006.01)	MP-2010/0051	RS 22.06.2010. MP-2010/0051	1171 U
UROŠEVIĆ, Dragan	***A 47 J 37/07*** (2006.01)	MP-2010/0047	RS 08.06.2010. MP-2010/0047	1175 U
VASILJEVIĆ, Marko	***H 02 J 13/00*** (2006.01)	MP-2010/0021		1178 U

ИНДЕКС БРОЈЕВА МАЛИХ ПАТЕНАТА

PETTY PATENT NUMBER INDEX

(11)	(51)
1160 U	***A 47 K 5/00*** (2006.01)
1161 U	***A 47 K 5/05*** (2006.01)
1162 U	***F 41 G 1/393*** (2006.01)
	F 41 G 11/00 (2006.01)
1163 U	***C 25 B 1/06*** (2006.01)
1164 U	***B 42 D 5/06*** (2008.04)
	B 42 D 1/06 (2008.04)
	B 42 D 5/00 (2008.04)
	B 42 B 5/00 (2008.04)
1165 U	***A 45 F 5/00*** (2008.04)
	B 65 D 75/00 (2008.04)
	A 47 J 43/00 (2006.01)
1166 U	***G 08 B 17/00*** (2006.01)
	A 62 C 2/00 (2006.01)
1167 U	***A 61 N 1/16*** (2006.01)
1168 U	***A 01 G 29/00*** (2006.01)
	A 01 C 23/02 (2006.01)

(11)	(51)
1169 U	***G 01 R 19/00*** (2008.04)
1170 U	***G 01 R 21/00*** (2006.01)
	F 27 D 19/00 (2006.01)
1171 U	***G 01 K 7/00*** (2006.01)
	F 27 D 21/00 (2006.01)
1172 U	***F 01 B 31/26*** (2006.01)
	G 01 N 25/60 (2006.01)
1173 U	***C 02 F 1/30*** (2006.01)
	A 61 N 1/16 (2006.01)
1174 U	***B 61 B 1/00*** (2006.01)
1175 U	***A 47 J 37/07*** (2006.01)
1176 U	***B 60 S 1/00*** (2006.01)
	B 08 B 13/00 (2006.01)
1177 U	***B 01 F 3/08*** (2006.01)
	C 10 L 1/32 (2006.01)
1178 U	***H 02 J 13/00*** (2006.01)

ИНДЕКС БРОЈЕВА МАЛИХ ПАТЕНАТА ПРЕМА МКП

INDEX OF PETTY PATENTS ACCORDING TO IPC

(51)	(11)
A 01 C 23/02 (2006.01)	1168 U
A 01 G 29/00 (2006.01)	1168 U
A 45 F 5/00 (2008.04)	1165 U
A 47 J 37/07 (2006.01)	1175 U
A 47 J 43/00 (2006.01)	1165 U
A 47 K 5/00 (2006.01)	1160 U
A 47 K 5/05 (2006.01)	1161 U
A 61 N 1/16 (2006.01)	1167 U
A 61 N 1/16 (2006.01)	1173 U
A 62 C 2/00 (2006.01)	1166 U
B 01 F 3/08 (2006.01)	1177 U
B 08 B 13/00 (2006.01)	1176 U
B 42 B 5/00 (2008.04)	1164 U
B 42 D 1/06 (2008.04)	1164 U
B 42 D 5/00 (2008.04)	1164 U
B 42 D 5/06 (2008.04)	1164 U
B 60 S 1/00 (2006.01)	1176 U

(51)	(11)
B 61 B 1/00 (2006.01)	1174 U
B 65 D 75/00 (2008.04)	1165 U
C 02 F 1/30 (2006.01)	1173 U
C 10 L 1/32 (2006.01)	1177 U
C 25 B 1/06 (2006.01)	1163 U
F 01 B 31/26 (2006.01)	1172 U
F 27 D 19/00 (2006.01)	1170 U
F 27 D 21/00 (2006.01)	1171 U
F 41 G 1/393 (2006.01)	1162 U
F 41 G 11/00 (2006.01)	1162 U
G 01 K 7/00 (2006.01)	1171 U
G 01 N 25/60 (2006.01)	1172 U
G 01 R 19/00 (2008.04)	1169 U
G 01 R 21/00 (2006.01)	1170 U
G 08 B 17/00 (2006.01)	1166 U
H 02 J 13/00 (2006.01)	1178 U

ПРЕСТАНАК ВАЖНОСТИ РЕГИСТРОВАНИХ МАЛИХ ПАТЕНАТА од 06. 04. 2010 до 05. 06. 2010. године

Termination of validity of Registred Petty Patents from April 6th 2010, to June 5th , 2010

1. Због неплаћања таксе за одржавање права:

Мали патент бр**. 744** чији је носилац ЂОРЂЕВИЋ НЕДЕЉКО, Косте Војиновића 5,18430 Куршумлија, RS, престао да важи дана 09.04.2010. године.

Мали патент бр. **830** чији је носилац Бабић Јован, Матице Српске 64/XI-59, Београд-Миријево, RS, престао да важи 06.04.2010. године.

Мали патент бр. **851** чији је носилац Obal Servis,A.S.,Kosice,Vstupny Areal U.S. Steel,04454 Kosice, SK, престао да важи дана 06.04.2010. године

Мали патент бр. **950** чији је носилац Obal Servis,A.S., Kosice, Vstupny Areal U.S. Steel, 04454 Kosice, SK**,** престао да важи дана 06.04.2010. године.

Мали патент бр. **987** чији је носилац NS-COPEX DOO, Жарка Васиљевића 19, 21000 Нови Сад, RS, престао да важи дана 22.05.2010. године.

Мали патент бр**. 990** чији је носилац Младеновић Станимир, Доситејева 40, 11000 Београд, RS, престао да важи дана 24.04.2010. године.

Мали патент бр. **998** чији је носилац Крстић Милан, Радована Милошевића 6А, 37000 Крушевац, RS, престао да важи дана 20.05.2010. године.

Мали патент бр**. 1005** чији је носилац Матић Драган, 28.августа 37, 18430 Куршумлија, RS, престао да важи дана 16.04.2010. године.

Мали патент бр**. 1006** чији је носилац Младеновић Станимир, Доситејева 40, 11000 Београд, RS**,** престао да важи дана 24.04.2010. године.

Мали патент бр**. 1009** чији је носилац Крстић Милан, Радована Милошевића 6а, 37000 Крушевац, RS, престао да важи дана 20.05.2010. године.

Мали патент бр**. 1022** чији је носилац Петровић Душан, др.Петра Марковића 22, 11080 Земун**,** RS, престао да важи дана 15.05.2010. године.

Мали патент бр**. 1028** чији је носилац Митановски Раде, Гастона Гравијеа 5, 11000 Београд, RS, престао да важи дана 08.05.2010. године.

Мали патент бр. **1059** чији је носилац Стевановић Милан, Његошева 22, 34300 Аранђеловац, RS, престао да важи дана 19.04.2010. године.

2. Због недостављања извештаја о стању технике

Мали патент бр. **675** чији је носилац Ђурагин Павле, Раде Станишића 17, 21220 Бечеј, RS, престао да важи дана 18.05.2010. године.

Мали патент бр. **686** чији је носилац Девић Милан, Војводе Степе 251, 11000 Београд, RS, престао да важи дана 13.05.2010. године.

Мали патент бр. **860** чији је носилац Гутовић Зоран, Орахова 13, 11221 Београд, RS, престао да важи дана 28.05.2010. године.

ЗАХТЕВИ ЗА ПРОШИРЕЊЕ ЕВРОПСКИХ ПРИЈАВА ПАТЕНАТА

Requests for the Extension of the effects of European Patent Appications

Објава захтева за проширење европских пријава патената - библиграфски подаци

Publication of Requests for the Extension of the effects of European Patent Appications

Индекси захтева за проширење европских пријава патената – бројеви, подносиоци и класификационе ознаке

Indexes of Requests for the Extension of the effects of European Patent Applications – Numbers, Applicants and Clasification Symbols

Објава повучених захтева за проширење европских пријава патената

Publication of withdrawn applications for the Ehtension of the effects of European Patent Applications

Индекси повучених захтева за проширење европских пријава патената – бројеви, подносиоци и класификационе ознаке

Indexes of withdrawn applications for the Ehtension of the effects of European Patent Applications – Numbers, Applicants and Clasification Symbols

МЕЂУНАРОДНИ КОДОВИ ЗА ИДЕНТИФИКАЦИЈУ БИБЛИОГРАФСКИХ ПОДАТАКА ПАТЕНАТА -WIPO ST. 9

RECOMMENDATION CONCERNING BIBLIOGRAPHIC DATA ON AND RELATING TO PATENTS - **WIPO ST. 9**

(51)	**Класификациона ознака по Међународној класификацији патената**		**Број објаве европске пријаве патента**
(23)	Датум повлачења/одбијања захтева		
(30)	Подаци о праву првенства међународне пријаве патента		
(86)	Број и датум подношења међународне пријаве патента		
(96)	Број европске пријаве патента, датум подношења и језик на којем је пријава поднета		
(87)	Број и датум међународне објаве пријаве патента		
(97)	Број објаве европске пријаве патента, датум објаве и језик на којем је пријава објављена		
(41)	Датум када је податак постао доступан јавности		
(54)	**Назив проналаска на енглеском језику**		
(71)	Подаци о подносиоцу пријаве		
(72)	Подаци о проналазачу		
(74)	Подаци о пуномоћнику		

* Међународне пријаве које се објављују према члану 21. Уговора о сарадњи у области пријава патената (PCT Ugovor) у смислу става 1. члана 158. Европске патентне конвенције (EURO-PCT prijave) означене су звездицом.

У овом броју Гласника објављујемо:

објаве захтеве за проширење европских пријава патената за Републику Србију и **објаве повучених захтева за проширење европских пријава патената за Републику Србију** из ***EPO Patent Bulletin*** **бр. 37/2010 – 44/2010 (2010–09–15** до **2010–11–03)**.

– Више података о пријавама можете наћи у **European Patent Bulletin** (службено гласило Европског патентног завода) у склопу INID кода (97).

ОБЈАВА ЗАХТЕВА ЗА ПРОШИРЕЊЕ ЕВРОПСКИХ ПРИЈАВА ПАТЕНАТА

(51) (8) **EP 2165587**
A 01C 15/00
(30) DE 20.08.2008. 102008038539
(96) EP 09010360.7 12.08.2009. De
(97) EP 2165587 24.03.2010. 201012 De
(54) Attachment assembly for a protective or grid sieve
(71) Amazonen-Werke, H. Dreyer GmbH & Co. KG, Am Amazonenwerk 85, 49205 Hasbergen, DE
(72) Brüggemann, Klaus, Bürsteler Strasse 11, 27777 Ganderkesee, DE;
Wilken, Martin, Poggenfehner Strasse 17, 26409 Wittmund, DE

(51) (8) **EP 2145526**
A 01D 57/20
A 01D 61/00
A 01D 41/16
(30) US 16.07.2008. 173932
(96) EP 09164646.3 06.07.2009. En
(97) EP 2145526 20.01.2010. 201003 En
(54) Center conveyor front coupler for a draper cutting platform
(71) Deere & Company, One John Deere Place, Moline, IL 61265-8098, US
(72) Salley, Gordon L., 3454 - 14th Street, Moline, IL 61265, US;
Oberlander, Joseph, 119 Hillside Drive, Parkview, IA 52748, US
(74) Holst, Sönke, Deere & Company, European Office, Global Intellectual Property Services, John-Deere-Straße 70, 68163 Mannheim, DE

(51) (8) **EP 2240008** *
A 01G 1/00
(30) FR 06.12.2007. 0708506
(86) PCT/FR2008001654 28.11.2008.
(96) EP 08856136.0 28.11.2008. Fr
(87) WO2009071777 11.06.2009. 200924
(97) EP 2240008 20.10.2010. 201042 Fr
(54) METHOD FOR CULTIVATING AND HARVESTING<I>ZOYSIA TENUIFOLIA<I>AND PRODUCTS OBTAINED
(71) Cezanne Horticulture Amenagements, 2605 Chemin des Lauves, 13100 Aix-en-Provence, FR
(72) TOURNIER, Alain, Résidence Hauts Roquefavour b?timent D, 85 avenue Jean et MarceL Fontenaille, F-13100 Aix en Provence, FR
(74) Marchand, André, Paul Herard Conseil, 50 impasse de la Marionne, 13012 Marseille, FR

(51) (8) **EP 2242353** *
A 01G 13/00
A 01B 43/00
(30) AU 17.12.2007. 2007906889
AU 15.10.2008. 2008905335
(86) PCT/AU2008001916 17.12.2008.
(96) EP 08861666.9 17.12.2008. En
(87) WO2009076729 25.06.2009. 200926
(97) EP 2242353 27.10.2010. 201043 En
(54) PLASTIC MULCH RETRIEVER
(71) Rocca Manufacturing Pty Ltd, 7269 Kennedy Highway, Tolga, Queensland 4882, AU
(72) ROCCA, Antonio, Roberto, 7269 Kennedy Highway, Tolga, Queensland 4882, AU
(74) Hyltner, Jan-Olof, Albihns.Zacco, Valhallavägen 117, Box 5581, 114 85 Stockholm, SE

(51) (8) **EP 2244550** *
A 01G 17/06
(30) IT 26.02.2008. PN20080014
(86) PCT/EP2009050475 16.01.2009.
(96) EP 09714333.3 16.01.2009. En
(87) WO2009106380 03.09.2009. 200936
(97) EP 2244550 03.11.2010. 201044 En
(54) SPRING-TYPE SPACER MEMBER
(71) MOLLIFICIO BORTOLUSSI S.R.L., Via Trieste, 93, 33080 Fiume Veneto (PN), IT
(72) BORTOLUSSI, Claudio, Via Grigoletti 3, I-33080 Fiume Veneto, IT;
BORTOLUSSI, Franco, Via Trieste 93, I-33080 Fiume Veneto, IT
(74) Petruccelli, Davide, Propria S.r.l., Via della Colonna 35, 33170 Pordenone, IT

(51) (8) **EP 2244563** *
A 01K 67/033
C 07K 14/435
C 12N 15/90
(30) US 01.02.2008. 25616
US 19.03.2008. 37937
(86) PCT/US2009032660 30.01.2009.
(96) EP 09706973.6 30.01.2009. En
(87) WO2009097540 06.08.2009. 200932
(97) EP 2244563 03.11.2010. 201044 En
(54) METHODS, COMPOSITIONS, AND SYSTEMS FOR PRODUCTION OF RECOMBINANT SPIDER SILK POLYPEPTIDES
(71) Entogenetics, Inc., 7125 Colleton Place, Charlotte, North Carolina 28270, US
(72) BRIGHAM, David, L., 7125 Colleton Place, Charlotte, North Carolina 28270, US
(74) Phillips & Leigh, 5 Pemberton Row, London EC4A 3BA, GB

(51) (8) **EP 2227083** *
A 01N 1/02
C 12N 5/06
C 12N 5/08
A 61K 38/00
(30) IT 30.11.2007. TO20070870
(86) PCT/IB2008054423 27.10.2008.
(96) EP 08855136.1 27.10.2008. It
(87) WO2009069022 04.06.2009. 200923
(97) EP 2227083 15.09.2010. 201037 En
(54) COMPOSITION COMPRISING CALCIUM IONS AND AT LEAST ONE PROTEOLYTIC ENZYME FOR USE IN THE IN VITRO AND IN VIVO

REGENERATION OF CUTANEOUS AND CONNECTIVE TISSUES
(71) Medevice S.P.A., Via Cernaia 31, 10121 Torino, IT
(72) GENNERO, Luisa, Corso Caio Plinio 60, I-10127 Torino, IT;
CESANO, Chiara, Via Bologna 250, I-10154 Torino, IT;
VERCELLI, Carlo, Corso Traiano 99, I-10135 Torino, IT;
PONZETTO, Antonio, Via Plauto 2, I-10024 Moncalieri (Torino), IT;
MERIZZI, Gianfranco, Via Vela 7, I-10128 Torino, IT
(74) Comoglio, Elena, et al, Jacobacci & Partners S.p.A., Corso Emilia 8, 10152 Torino, IT

---

(51) (8) **EP 2117297 ***
A 01N 25/00
A 01N 47/34
(30) EP 09.02.2007. 07102083
(86) PCT/EP2008051562 08.02.2008.
(96) EP 08708832.4 08.02.2008. En
(87) WO2008096005 14.08.2008. 200833
(97) EP 2117297 18.11.2009. 200947 En
(54) CRYSTALLINE COMPLEXES OF AGRICULTURALLY ACTIVE ORGANIC COMPOUNDS
(71) BASF SE, 67056 Ludwigshafen, DE
(72) ISRAELS, Rafel, Roonstrasse 61, 50674 Köln, DE;
SAXELL, Heidi, Emilia, Am Weidenschlag 5, 67071 Ludwigshafen, DE;
BRATZ, Matthias, Kurpfalzstr. 41, 67133 Maxdorf, DE;
KUHNS, Marco, Gillergasse 18, 67454 Hassloch, DE;
ERK, Peter, Carl-Spitzweg-Str. 5a, 67227 Frankenthal, DE

---

(51) (8) **WO 2009090412**
A 01N 27/00
A 01N 37/02
A 01P 19/00
(30) GB 17.01.2008. 0800894
GB 12.02.2008. 0802580
(86) PCT/GB2009000140 19.01.2009.
(96) WO 09702170.3 19.01.2009. En
(87) WO2009090412 23.07.2009. 200930
(97) WO 2009090412 23.07.2009. 200930 En
(54) LURE
(71) London School Of Hygiene & Tropical Medicine, Keppel Street, London WC1E 7HT, GB;
Rothamsted Research Limited, Harpenden, Hertfordshire AL5 2JQ, GB
(72) SKELTON, Amanda, London School of Hygiene and Tropical Medicine, Keppel Street, London WC1E 7HT, GB;
CAMERON, Mary, London School of Hygiene and Tropical Medicine, Keppel Street, London WC1E 7HT, GB;
BIRKETT, Michael, Alexander, Rothamsted Research Ltd., Harpenden, Hertfordshire AL5 2JQ, GB;
PICKETT, John, Anthony, 53 Parkfield Crescent, Kimpton, Hitchin, Hertfordshire SG4 8EQ, GB
(74) Fyles, Julie Marie, Symbiosis IP Ltd., Marlborough House, Westminster Place, York, YO26 6RW, GB

---

(51) (8) **EP 2242358 ***
A 01N 27/00
A 01N 37/02
A 01P 19/00
(30) GB 17.01.2008. 0800894
GB 12.02.2008. 0802580
(86) PCT/GB2009000140 19.01.2009.
(96) EP 09702170.3 19.01.2009. En
(87) WO2009090412 23.07.2009. 200930
(97) EP 2242358 27.10.2010. 201043 En
(54) LURE
(71) London School Of Hygiene & Tropical Medicine, Keppel Street, London WC1E 7HT, GB;
Rothamsted Research Limited, Harpenden, Hertfordshire AL5 2JQ, GB
(72) SKELTON, Amanda, London School of Hygiene and Tropical Medicine, Keppel Street, London WC1E 7HT, GB;
CAMERON, Mary, London School of Hygiene and Tropical Medicine, Keppel Street, London WC1E 7HT, GB;
BIRKETT, Michael, Alexander, Rothamsted Research Ltd., Harpenden, Hertfordshire AL5 2JQ, GB;
PICKETT, John, Anthony, 53 Parkfield Crescent, Kimpton, Hitchin, Hertfordshire SG4 8EQ, GB
(74) Fyles, Julie Marie, Symbiosis IP Ltd., Marlborough House, Westminster Place, York, YO26 6RW, GB

---

(51) (8) **EP 2230907 ***
A 01N 31/04
(30) US 13.12.2007. 13517
(86) PCT/US2008086472 11.12.2008.
(96) EP 08859426.2 11.12.2008. En
(87) WO2009076550 18.06.2009. 200925
(97) EP 2230907 29.09.2010. 201039 En
(54) BENZYLPHENYL CYCLOHEXANE DERIVATIVES AND METHODS OF USE
(71) Theracos, Inc., 550 Del Rey Avenue, Sunnyvale, CA 94085-3528, US
(72) CHEN, Yuanwei, 15 Blue Ridge Lane, North Haven, Connecticut 06473, US;
PENG, Kun, Room 401, Building 31, 310 Fanghua Road, Pudong New District, Shanghai 201204, CN;
ZHANG, Lili, Room 601, Building 2, 136 Long San Road, Pudong New District, Shanghai 201203, CN;
LV, Binhua, Room 1303, Building 42, 825 Chen Hui Road, Pudong New District, Shanghai 201203, CN;
XU, Baihua, Room 502, Building 9, 1152 East Huaxia Road, Pudong New Area, Shanghai 201200, CN;
DONG, Jiajia, Room 301, No 15, 1178 Shangcheng Road, Pudong District, Shanghai 200120, CN;
DU, Jiyan, Room 102, Building 49, 420 Qinghe Road, Jiading District, Shanghai 201800, CN;
FENG, Yan, 850 Elizabeth Street, 2nd Floor, Ridgefield, NJ 07657, US;
XU, Ge, Room 301, Building 36, 1155 Guang Lan Road, Zhangjiang Town, Pudong New District, Shanghai 201203, CN;
RAJAPPAN, Vasanthakumar, 11731 Stoney Peak Drive, 106, San Diego, California 92128, US;
SEED, Brian, 55 Fruit Street, Boston, Massachusetts 02114, US
(74) Campbell, Patrick John Henry, J.A. Kemp & Co., 14 South Square, Gray's Inn, GB-London WC1R 5JJ, GB

---

(51) (8) **EP 2242359 ***
A 01N 31/14
A 61K 31/02
(30) US 15.01.2008. 11163
(86) PCT/US2009031149 15.01.2009.

(96) EP 09702521.7 15.01.2009. En
(87) WO2009091921 23.07.2009. 200930
(97) EP 2242359 27.10.2010. 201043 En
(54) SYNTHESIS OF RESORCYLIC ACID LACTONES USEFUL AS THERAPEUTIC AGENTS
(71) Universite De Strasbourg, 4 rue Blaise Pascal, 67070 Strasbourg Cedex, FR;
WINSSINGER, Nicolas, 30 Rue Jean-Jaques Rousseau, 67000 Strasbourg, FR;
BARLUENGA, Sofia, 30 Rue Jean-Jaques Rousseau, 67000 Strasburg, FR;
KARPLUS, Martin, 12 Oxford Street, Cambridge, MA 02138, US
(72) WINSSINGER, Nicolas, 30 rue Jean-Jacques Rousseau, F-67000 Strasbourg, FR;
BARLUENGA, Sofia, 30 rue Jean-Jacques Rousseau, F-67000 Strasbourg, FR;
KARPLUS, Martin, 12 Oxford Street, Cambridge, MA 02138, US
(74) Vossius & Partner, Siebertstrasse 4, 81675 München, DE

(51) (8) **EP 2234478 ***
A 01N 33/02
A 61K 31/135
(30) US 11.01.2008. 10860
(86) PCT/US2009000134 09.01.2009.
(96) EP 09700388.3 09.01.2009. En
(87) WO2009089049 16.07.2009. 200929
(97) EP 2234478 06.10.2010. 201040 En
(54) RASAGILINE FORMULATIONS, THEIR PREPARATION AND USE
(71) Teva Pharmaceutical Industries Ltd., 5 Basel Street, P.O. Box 3190, 49131 Petah Tiqva, IL
(72) SAFADI, Muhammad, Street 5005, Building, Flat B, P.o.box 50670, 16164 Nazareth, IL;
LICHT, Dannit, 1 Keren Hayesod Street, Ramat Ilan, 54041 Givat, Shmuel, IL;
COHEN, Rachel, 17 Ar Azil Street, 38100 Hadera, IL
(74) Nachshen, Neil Jacob, et al, D Young & Co LLP, 120 Holborn, London EC1N 2DY, GB

(51) (8) **EP 2242362 ***
A 01N 43/00
A 61K 31/55
(30) US 24.01.2008. 23237 P
(86) PCT/US2009031093 15.01.2009.
(96) EP 09703244.5 15.01.2009. En
(87) WO2009094287 30.07.2009. 200931
(97) EP 2242362 27.10.2010. 201043 En
(54) IAP INHIBITORS
(71) TETRALOGIC PHARMACEUTICALS CORPORATION, 343 Phoenixville Pike, Malvern, PA 19355, US
(72) CONDON, Stephen, M., c/o TetraLogic Pharmaceuticals Corporation, 343 Phoenixville Pike, Malvern, PA 19355, US;
LAPORTE, Matthew, G., c/o TetraLogic Pharmaceuticals Corporation, 343 Phoenixville Pike, Malvern, PA 19355, US;
DENG, Yijun, c/o TetraLogic Pharmaceutical Corporation, 343 Phoenixville Pike, Malvern, PA 19355, US;
RIPPIN, Susan, R., c/o TetraLogic Pharmaceutical Corporation, 343 Phoenixville Pike, Malvern, DE 19355, US;
LEE, Yu-Hua, c/o TetraLogic Pharmaceutical Corporation, 343 Phoenixville Pike, Malvern, PA 19355, US;
HAIMOWITZ, Thomas, c/o TetraLogic Pharmaceutical Corporation, 343 Phoenixville Pike, Malvern, PA 19355, US
(74) Jones, Nicholas Andrew, Withers & Rogers LLP, Goldings House, 2 Hays Lane, London SE1 2HW, GB

(51) (8) **EP 2234485 ***
A 01N 43/42
A 61K 31/47
(30) US 20.12.2007. 8698
(86) PCT/US2008013890 19.12.2008.
(96) EP 08864658.3 19.12.2008. En
(87) WO2009082471 02.07.2009. 200927
(97) EP 2234485 06.10.2010. 201040 En
(54) STABLE LAQUINIMOD PREPARATIONS
(71) Teva Pharmaceutical Industries Ltd., 5 Basel Street, P.O. Box 3190, 49131 Petah Tiqva, IL
(72) SAFADI, Muhammad, Panorama Salezian 5A, Street 5005, P.O. Box 385, Nazareth 16103, IL;
LICHT, Daniella, 1 Keren Hayesod Street, Ramat Ilan, Givat Shmuel 54051, IL;
LOVINGER, Ioana, 98/3 Telhai St., 44248 Kfar-saba, IL;
EYAL, Aharon, M., Yissachar 6, Jerusalem, IL;
FRISTEDT, Tomas, Byalagsgatan 54, 256 56 Helsingborg, SE;
JANSSON, Karl, Spannmålsvägen 11, 240 10 Dalby, SE
(74) Nachshen, Neil Jacob, D Young & Co LLP, 120 Holborn, GB-London EC1N 2DY, GB

(51) (8) **EP 2240022 ***
A 01N 43/42
A 61K 31/44
(30) US 09.01.2008. 20139
US 07.04.2008. 43037
US 11.06.2008. 60758
(86) PCT/US2009030662 09.01.2009.
(96) EP 09700524.3 09.01.2009. En
(87) WO2009089494 16.07.2009. 200929
(97) EP 2240022 20.10.2010. 201042 En
(54) PHARMACEUTICAL COMPOSITIONS
(71) Charleston Laboratories, Inc., 548 Clearview Drive, Charleston SC 29412, US
(72) BOSSE, Paul, 548 Clearview Drive, Charleston, SC 29412, US;
AMELING, John, 151 W. 7th Street Apt. 503, Cincinnati, OH 45202, US;
SCHACHTEL, Bernard, 109 Quayside Drive, Jupiter, FL 33477, US;
TAKIGIKU, Ray, 3952 Timberwoods Ct., Loveland, OH 45140, US
(74) Gallagher, Kirk James, D Young & Co LLP, 120 Holborn, London EC1N 2DY, GB

(51) (8) **EP 2242364 ***
A 01N 43/42
A 61K 31/44
C 07D 491/10
(30) US 15.01.2008. 21197 P
(86) PCT/US2009000242 15.01.2009.
(96) EP 09701707.3 15.01.2009. En
(87) WO2009091561 23.07.2009. 200930
(97) EP 2242364 27.10.2010. 201043 En
(54) PREPARATION AND ENANTIOMERIC SEPARATION OF 7-(3-PYRIDINYL)-1,7-

DIAZASPIRO[4.4]NONANE AND NOVEL SALT FORMS OF THE RACEMATE AND ENANTIOMERS
(71) Targacept Inc., 200 East First Street, Suite 300, Winston-Salem, NC 27101, US
(72) BEAVER, Jessica, 868 Ridge Gate Drive, Lewisville, North Carolina 27023, US;
BREINING, Scott, 2363 Rosewood Avenue, Winston-Salem, NC 27103, US;
DULL, Gary, Maurice, 6025 Shallowford Road, Lewisville, NC 27023, US;
GATTO, Gergory, J., 1148 S. Hawthorne Road, Winston-Salem, NC 27103-4302, US;
GENUS, John, 313 Tollesbury Court, Winston-Salem, NC 27127, US;
MATHEW, Jacob, 313 Tollesbury Court, US;
MUNOZ, Julio, A., 214 Lakeside Drive, Walnut Cove, NC 27052, US;
PFEIFFER, Inigo, 4256 Saddlewood Forest Drive, Winston-Salem, North Carolina 27106, US;
TOLER, Steve, 4256 Saddlewood Forest Drive, Winston-Salem, North Carolina 27707, US;
WAMSLEY, James, 2460 Beroth Road, Pfafftown, North Carolina 27040, US;
XIE, Jianxun, 124-2 Willow Trace Circle, Clemmons, North Carolina 27012, US
(74) Crowhurst, Charlotte Waveney, et al, Potter Clarkson LLP, Park View House, 58 The Ropewalk, GB-Nottingham NG1 5DD, GB

---

(51) (8) **EP 1980149**
A 01N 43/50
A 01N 43/56
A 01N 43/10
A 01N 37/22
(30) US 01.04.2004. 558131 P
(96) EP 08160242.7 30.03.2005. En
(97) EP 1980149 15.10.2008. 200842 En
(54) Synergistically acting herbicidal mixtures
(71) BASF SE, 67056 Ludwigshafen, DE
(72) Sievernich, Bernd, Bertolt-Brech-str. 18a, 67454 Hassloch, DE;
Brix, Horst Dieter, Mozartstr. 88 N, 76829 Landau, DE;
Malefyt, Tim, 5 Cherry Canyon Drive, Stroudsburg PA 18360, US
(74) Reitstötter - Kinzebach, Patentanwälte, Ludwigsplatz 4, 67059 Ludwigshafen, DE

---

(51) (8) **EP 2242365** *
A 01N 43/54
A 01N 43/40
A 01P 1/00
A 01P 3/00
(30) EP 06.02.2008. 08151097
(86) PCT/EP2009051290 05.02.2009.
(96) EP 09708705.0 05.02.2009. En
(87) WO2009098243 13.08.2009. 200933
(97) EP 2242365 27.10.2010. 201043 En
(54) COMBINATIONS OF ANILINOPYRIMIDINES AND PYRION COMPOUNDS
(71) Janssen Pharmaceutica NV, Turnhoutseweg 30, 2340 Beerse, BE
(72) BOSSELAERS, Jan, Pieter, Hendrik, Janssen Pharmaceutica NV, Turnhoutseweg 30, 2340 Beerse, BE;
BYLEMANS, Dany, Leopold, Jozefien, Janssen Pharmaceutica NV, Turnhoutseweg 30, 2340 Beerse, BE;
KEMPEN, Tony, Mathilde, Jozef, Janssen Pharmaceutica NV, Turnhoutseweg 30, 2340 Beerse, BE;
LEITHOFF, Hans, Bernhard, Turnhoutseweg 30, 2340 Beerse, BE;
THYS, Amber, Paula, Marcella, Janssen Pharmaceutica NV, Turnhoutseweg 30, 2340 Beerse, BE;
VAN DER FLAAS, Mark, Arthur, Josepha, Janssen Pharmaceutica NV, Turnhoutseweg 30, 2340 Beerse, BE
(74) Verberckmoes, Filip Gerard, Janssen Pharmaceutica N.V., J&J Patent Law Department, Turnhoutseweg 30, 2340 Beerse, BE

---

(51) (8) **EP 2244574** *
A 01N 43/54
A 61K 31/505
C 07D 239/42
(30) US 25.01.2008. 23617
(86) PCT/US2009031819 23.01.2009.
(96) EP 09704760.9 23.01.2009. En
(87) WO2009094528 30.07.2009. 200931
(97) EP 2244574 03.11.2010. 201044 En
(54) TRICYCLIC COMPOUNDS AS MODULATORS OF TNF- SYNTHESIS AND AS PDE4 INHIBITORS
(71) High Point Pharmaceuticals, LLC, 4170 Mendenhall Oaks Parkway, High Point, NC 27265, US
(72) MJALLI, Adnan M M, 6421 Ashton Park Drive, Oak Ridge, North Carolina 27310, US;
GADDAM, Bapu, 3749 Single Leaf Circle, High Point, North Carolina 27265, US;
POLISETTI, Dharma Rao, 3741 Deerfield St., High Point, North Carolina 27265, US;
KOSTURA, Matthew, 4201 New Hope Springs Drive, Hillsborough, North Carolina 27278, US;
GUZEL, Mustafa, 4058 Gunsmith Court, Jamestown, North Carolina 27282, US
(74) Russell, Lindsey, Elkington and Fife LLP, Thavies Inn House, 3-4 Holborn Circus, London EC1N 2HA, GB

---

(51) (8) **EP 2193716**
A 01N 43/56
(30) EP 25.04.2007. 07008370
(96) EP 10157578.5 23.04.2008. En
(97) EP 2193716 09.06.2010. 201023 En
(54) Fungicidal Compositions
(71) Syngenta Participations AG, Schwarzwaldallee 215, 4058 Basel, CH
(72) Tobler, Hans, Birsigstrasse 129, 4054, Basel, CH;
Walter, Harald, Syngenta Crop Protection Münchwilen AG, Schaffhau, 4332, Stein, CH;
Haas, Ulrich Johannes, Syngenta Crop Protection Münchwilen AG, Schaffhau, 4332, Stein, CH
(74) Hölscher, Ingo, Syngenta Crop Protection Münchwilen AG, Intellectual Property, Werk Stein, Schaffhauserstrasse, 4332 Stein, CH

---

(51) (8) **EP 2229814**
A 01N 43/56
(30) EP 25.04.2007. 07008370
(96) EP 10157585.0 23.04.2008. En
(97) EP 2229814 22.09.2010. 201038 En
(54) Fungicidal Compositions

(71) Syngenta Participations AG., Schwarzwaldallee 215, 4058 Basel, CH
(72) Tobler, Hans, Birsigstrasse 129, 4054, Basel, CH;
Walter, Harald, Syngenta Crop Protection Münchwilen AG, Schaffhau, 4332, Basel, CH;
Haas, Ulrich Johannes, Syngenta Crop Protection Münchwilen AG, Schaffhau, 4332, Stein, CH
(74) Hölscher, Ingo, Syngenta Crop Protection Münchwilen AG, Intellectual Property, Werk Stein, Schaffhauserstrasse, 4332 Stein, CH

(51) (8) **EP 2192837 ***
A 01N 43/653
A 01P 3/00
(30) US 18.09.2007. 973223 P
WO 05.02.2008. PCT/EP2008/051375
(86) PCT/EP2008061994 10.09.2008.
(96) EP 08803961.5 10.09.2008. En
(87) WO2009037162 26.03.2009. 200913
(97) EP 2192837 09.06.2010. 201023 En
(54) FUNGICIDAL MIXTURES OF TRITICONAZOLE AND DIFENOCONAZOLE
(71) BASF SE, 67056 Ludwigshafen, DE
(72) LINDHOLM, Don Craig, 5 Monaco court, Durham, North Carolina 27713, US;
YPEMA, Hendrik Leonard, 104 Swan Quarter Drive, Cary, Nc 27519, US;
FROESE, Nathan Todd, 286 Pineview Drive, Winkler, Manitoba R6W 1G1, CA

(51) (8) **EP 2230913 ***
A 01N 43/80
A 01N 47/20
A 01P 7/00
C 07D 261/04
C 07D 413/04
(30) GB 19.12.2007. 0724757
GB 09.05.2008. 0808471
(86) PCT/EP2008010863 18.12.2008.
(96) EP 08861788.1 18.12.2008. En
(87) WO2009077197 25.06.2009. 200926
(97) EP 2230913 29.09.2010. 201039 En
(54) INSECTICIDAL COMPOUNDS
(71) Syngenta Participations AG, Schwarzwaldallee 215, 4058 Basel, CH
(72) JUNG, Pierre, Joseph, Marcel, Syngenta Crop Protection AG, Werk Stein, Schaffhauserstrasse, CH-4332 Stein, CH;
RENOLD, Peter, Syngenta Crop Protection AG, Werk Stein, Schaffhauserstrasse, CH-4332 Stein, CH
(74) Thwaite, Jonathan Simon, Syngenta Crop Protection, Münchwilen AG, Intellectual Property, Schaffhauserstrasse, CH-4332 Stein, CH

(51) (8) **EP 2230915 ***
A 01N 47/44
A 01P 1/00
(30) EP 19.12.2007. 07150147
(86) PCT/EP2008010370 06.12.2008.
(96) EP 08863023.1 06.12.2008. De
(87) WO2009077098 25.06.2009. 200926
(97) EP 2230915 29.09.2010. 201039 De
(54) USE OF POLYMER GUANIDINE DERIVATIVES FOR COMBATING UNDESIRED MICROORGANISMS IN PEST MANAGEMENT
(71) Aka Technology Gmbh, Richard-Neutra Gasse 5, 1210 Wien, AT
(72) ROSSLENBROICH, Hans-Juergen, Rembrandtstrasse 20, 40789 Monheim, DE;
VOERSTE, Arnd, Mozartstr. 3-5, 50674 Köln, DE;
SCHÖPFER, Martin, Herbstrasse 6-10, A-1160 Wien, AT;
WOLF, Hilmar, Zum Bräuhaus 14, 40764 Langenfeld, DE;
WACHENDORFF-NEUMANN, Ulrike, Oberer Markenweg 85, 56566 Neuwied, DE;
DAHMEN, Peter, Altebrücker Str. 61, 41470 Neuss, DE;
EBBINGHAUS, Dirk, Goldlackstrasse 29, 42369 Wuppertal, DE;
SCHMIDT, Oskar, Richard-Neutra Gasse 5, A-1210 Wien, AT
(74) Schwarz, Albin, Schwarz & Partner, Patentanwälte, Wipplingerstraße 30, 1010 Wien, AT

(51) (8) **EP 2242367 ***
A 01N 51/00
A 61K 31/41
(30) US 08.01.2008. 6353
US 24.04.2008. 71374
(86) PCT/US2009030325 07.01.2009.
(96) EP 09700217.4 07.01.2009. En
(87) WO2009089277 16.07.2009. 200929
(97) EP 2242367 27.10.2010. 201043 En
(54) REL INHIBITORS AND METHODS OF USE THEREOF
(71) The Trustees Of The University Of Pennsylvania, 3160 Chestnut Street, Suite 200, Philadelphia, PA 19104-6283, US
(72) CHEN, Youhai, H., 803 Sringhause Rd, Newtown Square, PA, US;
MURALI, Ramachandran, 131 Dartmouth Avenue, Swarthmore, PA 19081, US;
SUN, Jing, 1600 Garrett Road, D203, Upper Darby, PA 19082, US
(74) Kesselhut, Wolf, Reble & Klose, Rechts- und Patentanwälte, Konrad-Zuse-Ring 32, 68163 Mannheim, DE

(51) (8) **EP 2230916 ***
A 01N 57/20
A 01N 25/24
A 01N 25/22
A 01N 25/30
(30) AU 13.12.2007. 2007242910
NZ 13.12.2007. 56428207
(86) PCT/NZ2008000285 30.10.2008.
(96) EP 08858773.8 30.10.2008. En
(87) WO2009075588 18.06.2009. 200925
(97) EP 2230916 29.09.2010. 201039 En
(54) HERBICIDAL FORMULATIONS FOR TRIETHANOLAMINE SALTS OF GLYPHOSATE
(71) Donaghys Industries Limited, 16 Sheffield Crescent, Harewood, 8543 Christchurch, NZ
(72) YERITSYAN, Karen, 27 Mecca Place, Bromley, Christchurch, NZ
(74) Wakerley, Helen Rachael, Reddie & Grose, 16 Theobalds Road, GB-London WC1X 8PL, GB

(51) (8) **EP 2158813**
A 01N 63/02
A 61L 2/18
D 21H 21/36
(96) EP 08163214.3 28.08.2008. En
(97) EP 2158813 03.03.2010. 201009 En
(54) Stabilisation of aqueous mineral preparations by reuterin
(71) Omya Development AG, Baslerstrasse 42, 4665 Oftringen, CH
(72) Di Maiuta, Nicola, Amselweg 8, 4528 Zuchwil, CH;
Schwarzentruber, Patrick, Regensbergstrasse 2, 8113 Boppelsen, CH
(74) Hansen, Norbert, Maiwald Patentanwalts GmbH, Elisenhof, Elisenstraße 3, 80335 München, DE

(51) (8) **EP 2151165**
A 21D 13/00
A 21D 15/02
A 23L 1/00
A 23P 1/08
(96) EP 08161921.5 06.08.2008. En
(97) EP 2151165 10.02.2010. 201006 En
(54) Multi-Layered Chilled Dessert
(71) Nestec S.A., Avenue Nestlé 55, 1800 Vevey, CH
(72) Carli, Sophie, Les Lofts 7344, Port Guillaume, 14160 Dives sur Mer, FR;
Gaultier, Mickael, 19, rue Joseph Guillonneau, 14100 Lisieux, FR;
Serre, Jean-Emmanuel, La Croix, 14100 Le Mesnil-Eudes, FR

(51) (8) **EP 2242374 ***
A 23C 11/06
A 23C 11/10
A 23J 3/14
A 23K 1/14
A 23L 1/30
A 23L 1/305
A 23C 11/02
A 61K 47/48
(30) DK 22.01.2008. 200800079
US 22.01.2008. 22542 P
(86) PCT/EP2009050696 22.01.2009.
(96) EP 09703456.5 22.01.2009. En
(87) WO2009092754 30.07.2009. 200931
(97) EP 2242374 27.10.2010. 201043 En
(54) COMPOSITION COMPRISING PROTEIN AND DISPERSE FAT
(71) Hamlet Protein A/S, Saturnvej 51, P.O. Box 130, 8700 Horsens, DK
(72) HANSEN, KAAE, Ole, Skæring Strandvej 36, DK-8250 Egå, DK;
NEVE, Tommas, Ørnevænget 16, DK-8370 Hadsten, DK
(74) Olsen, Lars Pallisgaard, Zacco Denmark A/S, Hans Bekkevolds Allé 7, 2900 Hellerup, DK

(51) (8) **EP 2242376 ***
A 23G 9/04
A 23G 9/12
A 23G 9/22
A 23G 9/28
(86) PCT/IT2008000667 27.10.2008.
(96) EP 08876080.6 27.10.2008. It
(87) WO2010049956 06.05.2010. 201018
(97) EP 2242376 27.10.2010. 201043 En
(54) METHOD FOR PRODUCING AND EXTEMPORARILY SELLING FOOD SUBSTANCES AND EXPOSING AND SELLING EQUIPMENT ACCORDING SAID METHOD
(71) Idea3A S.R.L., Via Bruno Buozzi 67/bis, 40013 Castelmaggiore (BO), IT
(72) GROTTI, Renzo, c/o IDEA3A S.r.l., Via Bruno Buozzi 67/bis, I-40013 Castelmaggiore (BO), IT
(74) Marietti, Andrea, Marietti, Gislon e Trupiano S.r.l., Via Larga, 16, 20122 Milano, IT

(51) (8) **EP 2242377 ***
A 23G 9/12
A 23G 9/30
(86) PCT/IT2008000666 27.10.2008.
(96) EP 08876079.8 27.10.2008. It
(87) WO2010049955 06.05.2010. 201018
(97) EP 2242377 27.10.2010. 201043 En
(54) APPARATUS FOR PREPARING, EXPOSING AND SELLING THERMALLY TREATED FOOD PRODUCTS
(71) Idea3A S.R.L., Via Bruno Buozzi 67/bis, 40013 Castelmaggiore (BO), IT
(72) GROTTI, Renzo, c/o Idea3A S.r.l., Via Bruno Buozzi 67/bis, I-40013 Castelmaggiore (BO), IT
(74) Marietti, Andrea, Marietti, Gislon e Trupiano S.r.l., Via Larga, 16, 20122 Milano, IT

(51) (8) **EP 2153730**
A 23G 9/32
A 23G 9/38
(96) EP 08161399.4 30.07.2008. En
(97) EP 2153730 17.02.2010. 201007 En
(54) Frozen confectionery having high protein and low fat content
(71) Nestec S.A., Avenue Nestlé 55, 1800 Vevey, CH
(72) Barniol, Alina Maria, 110, rue des Jacobins - Appt 102, 60000 Beauvais, FR;
Fosseux, Pierre-Yves, 82, chemin du Moulin, 60650 Le Mont Saint Adrien, FR;
Lallemand, Maud, 15 rue Jules Ferry, 60000 Beauvais, FR;
Schlegel, Myriam, 28 rue de Montmille, 60000 Fouquenies, FR
(74) Baumgartner Harris, Pauline, et al, Nestec S.A., Avenue Nestlé 55, 1800 Vevey, CH

(51) (8) **EP 2083635 ***
A 23J 1/00
A 23J 1/16
A 23L 1/305
A 23J 3/14
A 23J 3/16
A 23L 1/015
A 23L 1/211
(30) EP 10.11.2006. 06077000
EP 17.07.2007. 07112637
(86) PCT/NL2007050515 25.10.2007.
(96) EP 07870596.9 25.10.2007. En
(87) WO2008069651 12.06.2008. 200824
(97) EP 2083635 05.08.2009. 200932 En
(54) GLYCOALKALOID REMOVAL
(71) Coöperatie AVEBE U.A., Prins Hendrikplein 20, 9641 GK Veendam, NL

(72) GIUSEPPIN, Marco Luigi Federico, Boddeveld 26, 9461 JB Gieten, NL;
SPELBRINK, Robin Eric Jacobus, Tuinbouwstraat 134a, 9717 JR Groningen, NL
(74) Hatzmann, Martin, et al, Vereenigde, Johan de Wittlaan 7, 2517 JR Den Haag, NL

(51) (8) **EP 2083636 ***
A 23J 1/00
A 23J 1/16
A 23L 1/305
A 23J 3/14
A 23J 3/16
A 23L 1/015
A 23L 1/211
(30) EP 10.11.2006. 06077000
EP 17.07.2007. 07112636
(86) PCT/NL2007050514 25.10.2007.
(96) EP 07834645.9 25.10.2007. En
(87) WO2008056977 15.05.2008. 200820
(97) EP 2083636 05.08.2009. 200932 En
(54) GLYCOALKALOID REMOVAL
(71) Coöperatie Avebe U.A., Prins Hendrikplein 20, 9641 GK Veendam, NL
(72) GIUSEPPIN, Marco Luigi Federico, Boddeveld 26, 9461 JB Gieten, NL;
LAUS, Marc Christiaan, Kleine Kromme Elleboog 3a, 9712 BS Groningen, NL
(74) Hatzmann, Martin, et al, Vereenigde, Johan de Wittlaan 7, 2517 JR Den Haag, NL

(51) (8) **EP 2191731**
A 23J 1/00
A 23J 1/16
A 23J 3/14
A 23L 1/305
A 23L 2/66
C 12C 5/02
C 12G 3/02
(96) EP 08170029.6 26.11.2008. En
(97) EP 2191731 02.06.2010. 201022 En
(54) Enhanced beer foaming
(71) Coöperatie AVEBE U.A., Prins Hendrikplein 20, 9641 GK Veendam, NL
(72) Klijnstra, gertjan, Abel Tasmanstraat 19, 9726 EG Groningen, NL;
Giuseppin, marco Luigi Federico, Boddeveld 26, 9461 JB Gieten, NL
(74) Hatzmann, Martin, et al, Vereenigde, Johan de Wittlaan 7, 2517 JR Den Haag, NL

(51) (8) **EP 2230933 ***
A 23L 1/00
A 61K 36/61
A 61P 25/28
A 61K 31/11
C 07C 47/57
(30) FR 18.01.2008. 0800276
(86) PCT/FR2009000038 13.01.2009.
(96) EP 09714176.6 13.01.2009. Fr
(87) WO2009106769 03.09.2009. 200936
(97) EP 2230933 29.09.2010. 201039 Fr

(54) 5-[1'-(DECAHYDRO-7-HYDROXY-1,1,3A,7-TETRAMETHYL-1H-CYCLOPROPA[A]NAPHTALEN-4-YL)-3'-METHYLBUTYL]-2,4,6-TRIHYDROXY-1,3-BENZENEDICARBOXALDEHYDE USED AS DRUGS
(71) Pierre Fabre Medicament, 45 Place Abel Gance, 92100 Boulogne, FR
(72) FIORINI-PUYBARET, Christel, 69 avenue Jean Chaubet, F-31500 Toulouse, FR;
JOULIA, Philippe, Route de Mauremont, F-31290 Villenouvelle, FR
(74) Rousseau, Pierrick Edouard, et al, Pierre Fabre SA, Direction Propriété Intellectuelle, 17, Avenue Jean Moulin, F-81106 Castres Cedex, FR

(51) (8) **EP 2244588 ***
A 23L 1/00
A 61J 3/07
A 61K 9/48
A 61K 47/06
A 61K 47/36
(30) GB 29.01.2008. 0801643
(86) PCT/GB2009000248 29.01.2009.
(96) EP 09705373.0 29.01.2009. En
(87) WO2009095670 06.08.2009. 200932
(97) EP 2244588 03.11.2010. 201044 En
(54) SOFT GEL CAPSULES
(71) Ayanda As, Fridtjof Nansens plass 6, 9008 Tromso, NO
(72) HAUG, Ingvild, Johanne, Ayanda AS, Fridtjof Nansens plass 6, N-9008 Tromso, NO;
DRAGET, Kurt, Ingar, Ayanda AS, Fridtjof Nansens plass 6, N-9008 Tromso, NO
(74) Cockbain, Julian, Dehns, St Bride's House, 10 Salisbury Square, London, EC4Y 8JD, GB

(51) (8) **EP 2230936 ***
A 23L 1/0522
A 23L 1/187
A 23L 1/22
A 23L 1/40
(30) EP 10.12.2007. 07122714
(86) PCT/NL2008050789 10.12.2008.
(96) EP 08859702.6 10.12.2008. En
(87) WO2009075575 18.06.2009. 200925
(97) EP 2230936 29.09.2010. 201039 En
(54) AGGLOMERATION OF STARCH
(71) Coöperatie Avebe U.A., Avebe-weg 1, 9607 PT Foxhol, NL
(72) CHEN, Zhenghong, c/o Avebe-weg 1, NL-9607 PT Foxhol, NL;
BUWALDA, Pieter Lykle, Mondriaanstraat 32, NL-9718 MJ Groningen, NL
(74) Hatzmann, Martin, et al, Vereenigde, Johan de Wittlaan 7, 2517 JR Den Haag, NL

(51) (8) **EP 2234509 ***
A 24D 3/02
A 24D 3/04
(30) US 20.12.2007. 8305
(86) PCT/EP2008011108 22.12.2008.
(96) EP 08864391.1 22.12.2008. En
(87) WO2009080368 02.07.2009. 200927
(97) EP 2234509 06.10.2010. 201040 En

(54) FILTER INCLUDING RANDOMLY-ORIENTED FIBERS FOR REDUCTION OF PARTICLE BREAKTHROUGH
(71) Philip Morris Products S.A., Quai Jeanrenaud 3, 2000 Neuch?tel, CH
(72) YANG, Szu-Sung, 14312 Cove Ridge Terrace, Midlothian, VA 23112, US;
CHANG, Jing, C., 8589 Beatrice Court, Springfield, Virginia 22152, US;
HA, Shirley, 1302 Bentley Ridge Boulevard, Lancaster, PA 17602, US;
MAHER, Michael, B., 2904 Sweetspire Ridge, Midlothian, VA 23113, US;
XUE, Lixin, L., 14307 Huntgate Woods Road, Midlothian, VA 23112, US
(74) Marlow, Nicholas Simon, Reddie & Grose, 16 Theobalds Road, London, WC1X 8PL, GB

(51) (8) **EP 2230954** *
A 43B 7/32
A 43B 7/34
A 43B 7/12
A 43B 13/41
A 43B 13/12
B 29D 31/518
(30) IT 16.01.2008. MC20080008
(86) PCT/EP2009000106 12.01.2009.
(96) EP 09702472.3 12.01.2009. En
(87) WO2009090022 23.07.2009. 200930
(97) EP 2230954 29.09.2010. 201039 En
(54) SEMI-FINISHED MONOBLOCK FOR COLD WEATHER FOOTWEAR MOULDED WITH TWO OR MORE MATERIALS AND DIRECTLY WITH INTERNAL INSOLE
(71) AL.PI. S.R.L., Via Enzo Ferrari snc, 62012 Civitanova Marche (MC), IT
(72) BIANCUCCI, Demetrio, Via Dante Alighieri 215, I-62012 Civitanova Marche (MC), IT;
BRASCA, Alfredo, Via Civitanova 79, I-62012 Civitanova Marche (MC), IT
(74) Statti, Francesco, Isea S.R.L., Via G. Carducci, 6, 62012 Civitanova Marche, IT

(51) (8) **EP 2230959** *
A 45C 13/02
B 65D 25/10
A 45C 13/03
(30) DE 18.12.2007. 202007017410 U
(86) PCT/EP2008062668 23.09.2008.
(96) EP 08804587.7 23.09.2008. De
(87) WO2009077215 25.06.2009. 200926
(97) EP 2230959 29.09.2010. 201039 De
(54) INTERMEDIATE PLATE
(71) RIMOWA GmbH, Mathias-Brüggen-Str. 118, 50829 Köln, DE
(72) MORSZECK, Dieter, Elisabeth-Treskow-Platz 1, 50678 Köln, DE
(74) von Kreisler Selting Werner, Patentanwälte, Deichmannhaus am Dom, Bahnhofsvorplatz 1, 50667 Köln, DE

(51) (8) **EP 2242401** *
A 47F 1/12
(30) US 25.01.2008. 62571
(86) PCT/US2009031697 22.01.2009.
(96) EP 09703688.3 22.01.2009. En
(87) WO2009094454 30.07.2009. 200931
(97) EP 2242401 27.10.2010. 201043 En
(54) PRODUCT MANAGEMENT DISPLAY SYSTEM WITH TRACKLESS PUSHER MECHANISM
(71) RTC INDUSTRIES, INC., 2800 Golf Road, Rolling Meadows, IL 60008, US
(72) HARDY, Stephen, N., 383 Barbara Circle, Wadsworth, OH 44281, US
(74) Lucas, Brian Ronald, Lucas & Co., 135 Westhall Road, Warlingham, Surrey CR6 9HJ, GB

(51) (8) **EP 2242406** *
A 47J 31/36
(30) IT 18.02.2008. RM20080092
(86) PCT/IB2009000284 18.02.2009.
(96) EP 09713154.4 18.02.2009. It
(87) WO2009104071 27.08.2009. 200935
(97) EP 2242406 27.10.2010. 201043 En
(54) MACHINE FOR DISPENSING INFUSIONS FROM A POD PREPARATION HAVING A RESETTING DEVICE
(71) Ides Ltd, Unit 18, 13/F, New Tech Plaza, 34 Tai Yau Street, San Po Kong, Kowloon, Hong Kong, CN
(72) STEFANONI, Roberto, Via S.ta Bosisolo 35/2, I-23048 Oggiono LC, IT
(74) Papa, Elisabetta, Società Italiana Brevetti S.p.A, Piazza di Pietra, 39, 00186 Roma, IT

(51) (8) **EP 2230975** *
A 47J 37/12
B 62B 1/26
(30) FR 15.11.2007. 0708015
(86) PCT/FR2008001604 14.11.2008.
(96) EP 08871970.3 14.11.2008. Fr
(87) WO2009095565 06.08.2009. 200932
(97) EP 2230975 29.09.2010. 201039 Fr
(54) TRANSFER CONVEYOR INCLUDING AT LEAST ONE PUMPING SYSTEM INTERACTING WITH AT LEAST ONE REMOVABLE CONTAINER
(71) Atuser SARL, 41, avenue de la Porte de Villiers, 92200 Neuilly sur Seine, FR
(72) MULLERIS, Jean-Jacques, 41 avenue de la Porte de Villiers, F-92200 Neuilly sur Seine, FR
(74) Debay, Yves, Cabinet Debay, 126 Elysée 2, 78170 La Celle Saint Cloud, FR

(51) (8) **EP 2240059** *
A 47J 45/06
(30) IT 06.02.2008. MI20080050 U
(86) PCT/EP2009051231 04.02.2009.
(96) EP 09707738.2 04.02.2009. En
(87) WO2009098214 13.08.2009. 200933
(97) EP 2240059 20.10.2010. 201042 En
(54) SUPPORT TO BE RIVETED FOR A HANDLE
(71) Sanmiro S.R.L., Via Raffaello 4, 23861 Cesana Brianza (LC), IT
(72) VALSECCHI, Ercole, Via Volta 20, I-23868 Valmadrera (LC), IT

(74) Mittler, Enrico, et al, Mittler & C. S.r.l., Viale Lombardia, 20, 20131 Milano, IT

(51) (8) **EP 2231014 ***
A 61B 5/113
(30) HU 13.12.2007. 0700807
(86) PCT/IB2008055277 12.12.2008.
(96) EP 08858856.1 12.12.2008. En
(87) WO2009074973 18.06.2009. 200925
(97) EP 2231014 29.09.2010. 201039 En
(54) ARRANGEMENT AND METHOD FOR RESPIRATION DETECTION AND/OR MEASUREMENT
(71) Vincze, József, Petofi u. 197, 3713 Arnót, HU
(72) Vincze, József, Petofi u. 197, 3713 Arnót, HU
(74) Sari, Tamas Gusztav, Danubia, Patent & Law Office LLC, Bajcsy-Zsilinszky út 16, 1051 Budapest, HU

(51) (8) **EP 2228011**
A 61B 6/00
(30) KR 10.03.2009. 20090020278
(96) EP 09161211.9 27.05.2009. En
(97) EP 2228011 15.09.2010. 201037 En
(54) Rail system and x-ray imaging apparatus using the same
(71) Medien International Co., Ltd., 501, Hanlim Human Tower 1-40, Geumjeong-dong, Gunpo-si, Gyeonggi-do 435-050, KR
(72) Ahn, Pan Soon, 817-2002 Sanbon Sury Hanyang Apt. 1151-5, Sanbon-dong Gunpo-si, 435-040, GYEONGGI-DO, KR
(74) Office Freylinger, P.O. Box 48, 8001 Strassen, LU

(51) (8) **EP 2231023 ***
A 61B 10/00
(30) US 18.12.2007. 958500
(86) PCT/US2008081712 30.10.2008.
(96) EP 08862605.6 30.10.2008. En
(87) WO2009079100 25.06.2009. 200926
(97) EP 2231023 29.09.2010. 201039 En
(54) BIOPSY NEEDLE WITH INTEGRATED GUIDE PIN
(71) Promex Technologies, LLC, 3049 Hudson Street, Franklin, IN 46131, US
(72) MILLER, Michael E., 4560 West Woodpecker, Trafalgar, IN 46181, US;
IRELAND, Dan C., 1975 Sheldon Road, Martinsville, IN 46151, US
(74) Rottmann, Maximilian, et al, Rottmann, Zimmermann + Partner AG, Glattalstrasse 37, 8052 Zürich, CH

(51) (8) **EP 2233086**
A 61B 17/30
(30) DE 19.02.2009. 102009009736
(96) EP 10152418.9 02.02.2010. De
(97) EP 2233086 29.09.2010. 201039 De
(54) Tick removing device
(71) Karagün, Ahmed, An der Papierfabrik 8, 89362 Offingen, DE
(72) Karagün, Ahmed, An der Papierfabrik 8, 89362 Offingen, DE
(74) Schwarz, Thomas, Charrier Rapp & Liebau, Postfach 31 02 60, 86063 Augsburg, DE

(51) (8) **EP 2234550 ***
A 61B 17/32
A 61B 17/34
A 61B 17/00
A 61B 19/00
(86) PCT/GR2007000065 27.12.2007.
(96) EP 07848755.0 27.12.2007. En
(87) WO2009083741 09.07.2009. 200928
(97) EP 2234550 06.10.2010. 201040 En
(54) HAIR TRANSPLANTING DEVICE AND METHOD FOR THE USE THEREOF
(71) Konstantinos, Giotis P., Vouliagmenis Avenue 30, Neos Kosmos, 117-43 Athens, GR
(72) Konstantinos, Giotis P., Vouliagmenis Avenue 30, Neos Kosmos, 117-43 Athens, GR

(51) (8) **EP 2231040 ***
A 61B 17/42
(86) PCT/IB2007004428 12.12.2007.
(96) EP 07870457.4 12.12.2007. En
(87) WO2009074844 18.06.2009. 200925
(97) EP 2231040 29.09.2010. 201039 En
(54) SINGLE USE, DISPOSABLE, UTERINE MANIPULATOR AND METHOD OF USE
(71) Vectec, Bioparc, 03270 Hauterive, FR
(72) D'ARPIANY, Francis, 40 rue Capitaine Selvez, F-03110 Vendat, FR;
ARBOY, Yves, 4 villa Sainte-Foy, FR-92200 Neuilly sur Seine, FR
(74) Thurgood, Alexander John, IP Galore, 4, rue Durette, 63500 Brenat, FR

(51) (8) **EP 2242436 ***
A 61B 17/58
(30) KR 21.11.2008. 20080116188
(86) PCT/KR2008007824 31.12.2008.
(96) EP 08863401.9 31.12.2008. En
(87) WO2010058878 27.05.2010. 201021
(97) EP 2242436 27.10.2010. 201043 En
(54) APPARATUS FOR BONE FIXATION
(71) Solco Biomedical Co., Ltd., 34-6 Geumam-li, Seotan-myeon, Paengtaik-si, Gyeonggi-do 451-852, KR;
Oh, Jong-Keon, 212-805 Hangaram Apt., Ichon-dong 409, Yongsan-gu, Seoul 140-728, KR
(72) OH, Jong-Keon, 212-805 Hangaram Apt., Ichon-dong 409, Yongsan-gu, Seoul 140-728, KR;
KIM, Seo-Kon, 120-1502 Saemmaeul Apt., 1121 Hogye-dong, Dongan-gu, Anyang Si, Gyeonggi-Do 431-080, KR;
KIM, Il, 2-801 Gaepo Hanshin Apt., 464 Dogok-dong, Gangnam-gu, Seoul 135-270, KR
(74) Müller & Schubert, Patentanwälte, Innere Wiener Straße 13, 81667 München, DE

(51) (8) **EP 2229111 ***
A 61B 17/60
A 61B 17/80
(30) FR 13.12.2007. 0708686
(86) PCT/FR2008001732 12.12.2008.
(96) EP 08872533.8 12.12.2008. Fr
(87) WO2009103886 27.08.2009. 200935
(97) EP 2229111 22.09.2010. 201038 Fr

(54) BLOCKING RING FOR OSTEOSYNTHESIS DEVICE AND OSTEOSYNHESIS DEVICE INCLUDING SUCH RING
(71) Worcel, Alexandre, 110, allée des Catalpas, Parc de Mongarny, 95680 Montlignon, FR
(72) Worcel, Alexandre, 110, allée des Catalpas, Parc de Mongarny, 95680 Montlignon, FR
(74) Gendron, Vincent Christian, et al, S.A. Fedit-Loriot, 38, avenue Hoche, 75008 Paris, FR

---

(51) (8) **EP 2244656 ***
A 61C 3/00
(30) US 22.02.2008. 30786 P
(86) PCT/US2009034670 20.02.2009.
(96) EP 09713598.2 20.02.2009. En
(87) WO2009105637 27.08.2009. 200935
(97) EP 2244656 03.11.2010. 201044 En
(54) DENTAL SPLINTS AND METHOD FOR USING THE SAME
(71) GlaxoSmithKline LLC, One Franklin Plaza, 200 North 16th Street, Philadelphia, PA 19102, US
(72) ADUSUMILLI, Prasad, 1500 Littleton Road, Parsippany, NJ 07504, US;
LECH, Stanley, J., 1500 Littleton Road, Parsippany, NJ 07504, US;
LOEWY, Zvi, G., 1500 Littleton Road, Parsippany, NJ 07504, US
(74) Reeves, Julie Frances, GlaxoSmithKline, Corporate Intellectual Property, 980 Great West Road, Brentford, Middlesex TW8 9GS, GB

---

(51) (8) **EP 2244657 ***
A 61C 11/00
(30) US 22.02.2008. 30795 P
(86) PCT/US2009034645 20.02.2009.
(96) EP 09713510.7 20.02.2009. En
(87) WO2009105618 27.08.2009. 200935
(97) EP 2244657 03.11.2010. 201044 En
(54) AN APPARATUS AND METHOD FOR MANUFACTURING CUSTOMIZED DENTURES
(71) GlaxoSmithKline LLC, One Franklin Plaza, 200 North 16th Street, Philadelphia, PA 19102, US
(72) ADUSUMILLI, Prasad, 1500 Littleton Road, Parsippany, NJ 07054, US;
LECH, Stanley, J., 1500 Littleton Road, Parsippany, NJ 07054, US;
LOEWY, Zvi, G., 1500 Littleton Road, Parsippany, NJ 07054, US
(74) Reeves, Julie Frances, GlaxoSmithKline, Corporate Intellectual Property, 980 Great West Road, Brentford, Middlesex TW8 9GS, GB

---

(51) (8) **EP 2244658 ***
A 61C 13/00
(30) US 22.02.2008. 30842 P
US 22.02.2008. 30831 P
US 22.02.2008. 30810 P
(86) PCT/US2009034700 20.02.2009.
(96) EP 09713067.8 20.02.2009. En
(87) WO2009105661 27.08.2009. 200935
(97) EP 2244658 03.11.2010. 201044 En
(54) METHOD AND APPARATUS FOR ELECTRONICALLY MODELING AND MANUFACTURING DENTURES
(71) GlaxoSmithKline LLC, One Franklin Plaza, 200 North 16th Street, Philadelphia, PA 19102, US
(72) ADUSUMILLI, Prasad, 1500 Littleton Road, Parsippany, NJ 07054, US;
LECH, Stanley, J., 1500 Littelon Road, Parsippany, NJ 07054, US;
LOEWY, Zvi, G., 1500 Littleton Road, Parsippany, NY 07054, US
(74) Reeves, Julie Frances, GlaxoSmithKline, Corporate Intellectual Property, 980 Great West Road, Brentford, Middlesex TW8 9GS, GB

---

(51) (8) **EP 2244659 ***
A 61C 15/00
A 61C 13/20
(30) US 22.02.2008. 30834 P
(86) PCT/US2009034715 20.02.2009.
(96) EP 09713185.8 20.02.2009. En
(87) WO2009105672 27.08.2009. 200935
(97) EP 2244659 03.11.2010. 201044 En
(54) CHEMO-MECHANICAL POLISHING OF DENTURES
(71) GlaxoSmithKline LLC, One Franklin Plaza, 200 North 16th Street, Philadelphia, PA 19102, US
(72) ADUSUMILLI, Prasad, 1500 Littleton Road, Parsippany, NJ 07504, US;
LECH, Stanley, J., 1500 Littleton Road, Parsippany, NJ 07504, US;
LOEWY, Zvi, G., 1500 Littleton Road, Parsippany, NJ 07504, US
(74) Reeves, Julie Frances, GlaxoSmithKline, Corporate Intellectual Property, 980 Great West Road, Brentford, Middlesex TW8 9GS, GB

---

(51) (8) **EP 2111184 ***
A 61F 2/06
(30) US 08.01.2007. 884005 P
US 17.04.2007. 912408 P
(86) PCT/US2008050536 08.01.2008.
(96) EP 08705772.5 08.01.2008. En
(87) WO2008086369 17.07.2008. 200829
(97) EP 2111184 28.10.2009. 200944 En
(54) STENTS HAVING BIODEGRADABLE LAYERS
(71) Micell Technologies, Inc., 7516 Precision Drive, Raleigh, NC 27617, US
(72) MCCLAIN, James, B., 8008 Chadbourne Court, Raleigh, North Carolina 27613, US;
TAYLOR, Douglas, 2008 Landmark Drive, Franklinton, North Carolina 27525, US;
RABINER, Robert, 37 Watermark Drive, Tiverton, Rhode Island 02878, US
(74) Wichmann, Hendrik, et al, Wuesthoff & Wuesthoff, Schweigerstrasse 2, 81541 München, DE

---

(51) (8) **EP 2047825**
A 61F 2/44
A 61F 2/46
(30) US 11.10.2007. 998376 P
US 07.10.2008. 246946
(96) EP 08166201.7 09.10.2008. En

(97) EP 2047825 15.04.2009. 200916 En
(54) Minimally invasivelateral intervertebral fixation system
(71) International Spinal Innovations, LLC, 97 Balfour Drive, West Hartford, CT 06117, US
(72) Aferzon, Joseph, 11 Wyngate Drive, AVON, CT 06001, US;
Bash, Jeffrey A. Bash, 97 Balfour Drive, West Hartford, CT 06117, US
(74) Rasch, Michael, et al, Rösler Schick Rasch, Patentanwälte, Bodenseestrasse 18, 81241 München, DE

(51) (8) **EP 2234569 ***
A 61F 13/00
(30) US 21.12.2007. 15900 P
(86) PCT/US2008087317 18.12.2008.
(96) EP 08867322.3 18.12.2008. En
(87) WO2009085890 09.07.2009. 200928
(97) EP 2234569 06.10.2010. 201040 En
(54) MEDICAL DEVICE FOR SKIN WITH ULTRA-HYDROPHILIC PRESSURE-SENSITIVE ADHESIVE
(71) Schering-Plough Healthcare Products, Inc., 3030 Jackson Avenue, Memphis, TN 38151, US
(72) DEVER, Gerald R., 7618 Emerald Greens Drive, Cordova, Tennessee 38016, US
(74) Quelle-Fontijn, Monique, et al, P.O. Box 20, 5340 BH Oss, NL

(51) (8) **EP 2238955**
A 61F 13/15
(30) US 06.04.2009. 212011 P
(96) EP 10250726.6 06.04.2010. En
(97) EP 2238955 13.10.2010. 201041 En
(54) Methods and apparatus for application of nested zero waste ear to traveling web
(71) Curt G. Joa, Inc., 100 Crocker Avenue, Sheboygan Falls, Wisconsin 53085, US
(72) McCabe, John, 1141 Partridge Run, Sheboygan Falls, Wisconsin 53085, US;
Fritz, Jeff, N4989 Country Aire Road, Plymouth, Wisconsin 53073, US;
Andrews, Robert E., N7488 Sunset Circle Drive, Sheboygan, Wisconsin 53083, US
(74) Dee, Ian Mark, Potter Clarkson LLP, Park View House, 58 The Ropewalk, Nottingham, NG1 5DD, GB

(51) (8) **EP 2240146 ***
A 61G 1/013
A 61G 1/04
A 61G 1/017
(30) US 31.12.2007. 18241 P
US 27.03.2008. 40062 P
US 16.04.2008. 45501 P
(86) PCT/US2008061658 25.04.2008.
(96) EP 08754937.4 25.04.2008. En
(87) WO2009085332 09.07.2009. 200928
(97) EP 2240146 20.10.2010. 201042 En
(54) AMBULANCE COT SYSTEM
(71) Monster Medic, Inc., 909 Perkins Drive, Mukwonago, Wisconsin 53149, US
(72) REED, Jaime C., S96W32925 Hickorywood Trail, Mukwonago, Wisconsin 53149, US;
KRIEGER, Jeffrey J., 610 Plank Road, Mukwonago, Wisconsin 53149, US;
SEIZER, Richard T., 7226 Maple Terrace, Wauwatosa, Wisconsin 53213, US;
BHEND, Shawn G., 2106 Northview Road, Waukesha, Wisconsin 53188, US;
SULIK, Jarod M., 257 W Rockwell Street, Elkhorn, Wisconsin 53121, US
(74) Glawe, Delfs, Moll, Patent- und Rechtsanwälte, Rothenbaumchaussee 58, 20148 Hamburg, DE

(51) (8) **EP 2231096 ***
A 61H 3/00
A 61F 5/00
(30) US 26.12.2007. 6136 P
(86) PCT/NZ2008000351 24.12.2008.
(96) EP 08864444.8 24.12.2008. En
(87) WO2009082249 02.07.2009. 200927
(97) EP 2231096 29.09.2010. 201039 En
(54) MOBILITY AID
(71) Rex Bionics Limited, 6A Douglas Alexander Parade, Rosedale, North Shore, Auckland 0632, NZ
(72) IRVING, Robert Alexander, 48 Hollyford Drive, Clover Park, Manukau 2105, NZ;
LITTLE, Richard, 52 Bluebird Crescent, Unsworth Heights, North Shore City 0632, NZ
(74) Thomson, Neil David, et al, Boult Wade Tennant, Verulam Gardens, 70 Gray's Inn Road, London WC1X 8BT, GB

(51) (8) **EP 2244685 ***
A 61J 1/03
A 61J 7/04
(30) EP 28.01.2008. 08001546
US 28.01.2008. 62603 P
(86) PCT/EP2009000174 14.01.2009.
(96) EP 09706387.9 14.01.2009. En
(87) WO2009095154 06.08.2009. 200932
(97) EP 2244685 03.11.2010. 201044 En
(54) TITRATION PACKAGE
(71) Merz Pharma GmbH & Co. KGaA, Eckenheimer Landstrasse 100, 60318 Frankfurt am Main, DE
(72) TAUREL, Diego, Arbaiza, M., Gluckstrasse 5, 60318 Frankfurt, DE
(74) Ricker, Mathias, Wallinger Ricker Schlotter Foerstl, Patent- und Rechtsanwälte, Zweibrückenstraße 5-7, 80331 München, DE

(51) (8) **EP 2231107 ***
A 61K 8/64
A 61Q 19/08
A 61K 38/16
(30) EP 21.12.2007. 07024961
US 21.12.2007. 9010 P
(86) PCT/EP2008010782 17.12.2008.
(96) EP 08864233.5 17.12.2008. En
(87) WO2009080272 02.07.2009. 200927
(97) EP 2231107 29.09.2010. 201039 En
(54) USE OF A NEUROTOXIC COMPONENT OF A CLOSTRIDIUM BOTULINUM TOXIN COMPLEX TO REDUCE OR PREVENT SIDE EFFECTS
(71) Merz Pharma GmbH & Co. KGaA, Eckenheimer Landstrasse 100, 60318 Frankfurt, DE

(72) HAUNOLD, Erich, Isbarygasse 20a, A-1140 Wien, AT; MARX, Matthias, Im Lohr 52, 68199 Mannheim, DE
(74) Ricker, Mathias, Wallinger Ricker Schlotter Foerstl, Patent- und Rechtsanwälte, Zweibrückenstrasse 5-7, 80331 München, DE

(51) (8) **WO 2009090439**
A 61K 9/00
(30) HU 16.01.2008. 0800031
(86) PCT/HU2009000004 16.01.2009.
(96) WO 09702422.8 16.01.2009. En
(87) WO2009090439 23.07.2009. 200930
(97) WO 2009090439 23.07.2009. 200930 En
(54) METHOD FOR STABILIZATION OF S-NITROSOGLUTATHIONE AND COMPOSITION PREPARED BY THE SAME
(71) PHARMAGENIX AG, Limmatquai 1, 8001 Zurich, CH
(72) LACZA, Zsombor, Borbála utc 2, H-1121 Budapest, HU; HORNYÁK, István, Vörösmarty utca 53, H-3530 Miskolc, HU
(74) Török, Ferenc, Danubia Patent & Law Office LLC, POB 198, 1368 Budapest, HU

(51) (8) **EP 2227220** *
A 61K 9/00
A 61K 31/00
A 61K 31/56
(30) EP 22.11.2007. 07397042
EP 22.11.2007. 07397043
(86) PCT/FI2008050670 19.11.2008.
(96) EP 08852534.0 19.11.2008. En
(87) WO2009066006 28.05.2009. 200922
(97) EP 2227220 15.09.2010. 201037 En
(54) VAGINAL DELIVERY SYSTEM
(71) Bayer Schering Pharma Oy, Pansiontie 47, 20210 Turku, FI
(72) TALLING, Christine, Hännikönkatu 51, FI-20610 Turku, FI;
HANES, Vladimir, 90 Highland Avenue, Tarrytown, New York 10591, US;
KEINÄNEN, Antti, Frantsinkatu 4 C 14, FI-20540 Turku, FI;
HOLMBERG, Svante, Hirvikoirankatu 9, 1, FI-20900 Turku, FI;
NIKANDER, Hannu, Säkyläntie 736, FI-21330 Paattinen, FI
(74) Matilainen, Mirja Helena, Oy Jalo Ant-Wuorinen AB, Iso Roobertinkatu 4-6 A, 00120 Helsinki, FI

(51) (8) **EP 2231116** *
A 61K 9/00
A 61K 9/06
A 61K 31/445
(30) HU 20.12.2007. 0700828
(86) PCT/HU2008000153 18.12.2008.
(96) EP 08864922.3 18.12.2008. En
(87) WO2009081217 02.07.2009. 200927
(97) EP 2231116 29.09.2010. 201039 En
(54) PHARMACEUTICAL FORMULATIONS CONTAINING TOLPERISONE
(71) Richter Gedeon Nyrt., Gyömröi út 19-21., 1103 Budapest, HU
(72) BALÁZS, Ottilia, H-1194 Budapest, Beszterce u. 29., HU;
TIHANYI, Karoly, H-1171 Budapest, Csenges u. 20., HU;
HORNOK, Katalin, H-1141 Budapest, Paskal u. 12., HU;
KIS-VARGA, Istvanné, H-2366 Kakucs, Majus 1. út 1., HU;
VIRÁGH-HADAS, Mária, H-1083 Budapest, Prater u. 59., HU
(74) HOFFMANN EITLE, Patent- und Rechtsanwälte, Arabellastrasse 4, 81925 München, DE

(51) (8) **EP 2234597** *
A 61K 9/00
A 61K 31/4174
A 61P 11/02
A 61K 47/10
A 61K 47/32
(30) US 21.12.2007. 15841 P
(86) PCT/US2008087599 19.12.2008.
(96) EP 08867308.2 19.12.2008. En
(87) WO2009086055 09.07.2009. 200928
(97) EP 2234597 06.10.2010. 201040 En
(54) ENHANCING PHOTOSTABILIZATION OF OXYMETAZOLINE
(71) Schering-Plough Healthcare Products, Inc., 3030 Jackson Avenue, Memphis, TN 38151, US
(72) KIM, Nanhye, 8381 South Westfair Circle, Germantown, Tennessee 38139, US;
CHANG, Hanwei William, 7860 Grove Court West, Apt 202, Germantown, Tennessee 38134, US
(74) Broekkamp, Chris L. E., et al, P.O. Box 20, 5340 BH Oss, NL

(51) (8) **EP 2234598** *
A 61K 9/00
A 61K 9/08
A 61K 9/20
A 61K 47/02
A 61K 38/00
(30) FR 19.12.2007. 0759971
(86) PCT/FR2008052357 18.12.2008.
(96) EP 08867946.9 18.12.2008. Fr
(87) WO2009083686 09.07.2009. 200928
(97) EP 2234598 06.10.2010. 201040 Fr
(54) PHARMACEUTICAL COMPOSITIONS CONTAINING AT LEAST ONE PROTEINACEOUS ACTIVE INGREDIENT PROTECTED AGAINST DIGESTIVE ENZYMES
(71) Bennis, Farid, 74 rue du Corail, Villa Andalouza, Paranfa, Casablanca 21000, MA
(72) BENNIS, Farid, 74 rue du Corail, Villa Andalouza, Paranfa, Casablanca 21000, MA;
SERRANO, Jean-Jacques, 999 avenue d'Occitanie, F-34090 Montpellier, FR
(74) Le Roux, Martine, et al, Cabinet Beau de Loménie, 158, rue de l'Université, 75340 Paris Cedex 07, FR

(51) (8) **EP 2237767** *
A 61K 9/00
A 61K 31/137
(30) US 07.12.2007. 12223 P
(86) PCT/US2008085523 04.12.2008.
(96) EP 08858399.2 04.12.2008. En
(87) WO2009076165 18.06.2009. 200925
(97) EP 2237767 13.10.2010. 201041 En
(54) PHENYLEPHRINE PHARMACEUTICAL FORMULATIONS AND COMPOSITIONS FOR TRANSMUCOSAL ABSORPTION

(71) Schering-Plough Healthcare Products, Inc., 3030 Jackson Avenue, Memphis, TN 38151, US
(72) MONTEITH, David, 14 Pleasant View Manor Road, Pittstown, New Jersey 08867, US;
O'MULLANE, John, 8 Grove Place, Mountain Lakes, New Jersey 07046, US;
REO, Joseph P., 4325 Cool Springs Cove, Lakeland, Tennessee 38002, US;
NELSON, Dennis, 382 St. Nick Drive, Memphis, Tennessee 38117, US;
WAN, Jiansheng, 1 Softwood Way, Warren, New Jersey 07059, US;
CHEN, Xiaoming, 50 Westbrook Road, Westfield, New Jersey 07090, US;
KABIR, Mohammed A., 10225 Mays Glade Drive, Lakeland, Tennessee 38002, US
(74) Broekkamp, Chris L. E., et al, P.O. Box 20, 5340 BH Oss, NL

(51) (8) **EP 2234600 ***
A 61K 9/08
A 61K 47/18
(30) EP 21.12.2007. 07150335
(86) PCT/EP2008067293 11.12.2008.
(96) EP 08864416.6 11.12.2008. En
(87) WO2009080541 02.07.2009. 200927
(97) EP 2234600 06.10.2010. 201040 En
(54) ANTIBODY FORMULATION
(71) F. Hoffmann-La Roche AG, Grenzacherstrasse 124, 4070 Basel, CH
(72) ADLER, Michael, Woelflinstrasse 5c, 79104 Freiburg, DE;
MAHLER, Hanns-Christian, Riehenring 15, CH-4058 Basel, CH;
WURTH, Christine, Theodor-Heuss-Strasse 19, 79539 Loerrach, DE
(74) Klein, Thomas, F. Hoffmann-La Roche AG, Patent Department, Grenzacherstrasse 124, 4070 Basel, CH

(51) (8) **EP 2231118 ***
A 61K 9/10
A 61K 31/397
(30) SI 17.12.2007. 200700331
SI 24.01.2008. 200800017
(86) PCT/EP2008067808 17.12.2008.
(96) EP 08861465.6 17.12.2008. En
(87) WO2009077573 25.06.2009. 200926
(97) EP 2231118 29.09.2010. 201039 En
(54) SUSPENSION COMPRISING NON-MICRONIZED EZETIMIBE MICRO-PARTICLES
(71) KRKA, tovarna zdravil, d.d., Novo mesto, Smarjeska cesta 6, 8501 Novo mesto, SI
(72) BENKIC, Primoz, Masera-Spasiceva ulica 7, 1000 Ljubljana, SI;
SMRKOLJ, Matej, Orehovica 4, 1411 Izlake, Zagorje Ob Savi, SI;
KLJAJIC, Alen, Smrekarjeva ulica 4, 3000 Celje, SI;
SEDMAK, Gregor, Palmejeva 30, 1000 Ljubljana, SI
(74) UEXKÜLL & STOLBERG, Patentanwälte, Beselerstrasse 4, 22607 Hamburg, DE

(51) (8) **EP 2237768 ***
A 61K 9/10
A 61K 9/00
A 61K 31/00
(30) US 07.12.2007. 12168 P
(86) PCT/US2008085457 04.12.2008.
(96) EP 08859627.5 04.12.2008. En
(87) WO2009076141 18.06.2009. 200925
(97) EP 2237768 13.10.2010. 201041 En
(54) FORMULATIONS OF 3-(6-(1-(2,2-DIFLUOROBENZO[D][1,3]DIOXOL-5-YL) CYCLOPROPANECARBOXAMIDO)-3-METHYLPYRIDIN-2-YL)BENZOIC ACID
(71) Vertex Pharmaceuticals Incorporated, 130 Waverly Street, Cambridge, MA 02139, US
(72) KESHAVARZ-SHOKRI, Ali, 4285 Corte Langostino, San Diego, CA 92130, US;
YOUNG, Christopher, 42 Francis Street, Unit 1, Waltham, MA 02451, US
(74) Cohausz & Florack, Patent- und Rechtsanwälte, Partnerschaftsgesellschaft, Bleichstraße 14, 40211 Düsseldorf, DE

(51) (8) **EP 2231121 ***
A 61K 9/16
A 61K 9/14
A 61K 9/20
A 61K 9/28
A 61K 31/00
(30) GB 14.12.2007. 0724478
(86) PCT/EP2008010636 15.12.2008.
(96) EP 08863025.6 15.12.2008. En
(87) WO2009077147 25.06.2009. 200926
(97) EP 2231121 29.09.2010. 201039 En
(54) PHARMACEUTICAL COMPOSITIONS
(71) KARO BIO AB, Novum, 141 57 Huddinge, SE
(72) ANDERSSON, Carl-Magnus, Ferievägen 3, S-245 64 Hjärup, SE;
QVARNSTRÖM, Johanna, Fyrfatsvägen 39, S-141 59 Huddinge, SE;
BERGGREN, Jonas, Salagatan 42A, S-753 26 Uppsala, SE;
NILSSON, Marita, Storkärrsvägen 26, S-147 71 Grödinge, SE
(74) Carter, Caroline Mercedes, et al, Abel & Imray, 20 Red Lion Street, London WC1R 4PQ, GB

(51) (8) **EP 2124900 ***
A 61K 9/20
(30) US 20.12.2006. 875827 P
(86) PCT/US2007025974 20.12.2007.
(96) EP 07863134.8 20.12.2007. En
(87) WO2008079245 03.07.2008. 200827
(97) EP 2124900 02.12.2009. 200949 En
(54) ORALLY DISINTEGRATING SOLID DOSAGE FORMS COMPRISING PROGESTIN AND METHODS OF MAKING AND USE THEREOF
(71) Teva Women's Health, Inc., 5040 Duramed Drive, Cincinnati, OH 45213-2520, US
(72) AHMED, Salah U., 42 Roberts Road, New City, NY 10956, US;
SETHIA, Sundeep, 106 Berkeley Square, Suffern, NY 10901, US;
CHOWDHURY, Tahseen A., 858 Robinwood Roar, Washington Township, NJ 07676, US

(74) Clarke, Lionel Paul, Gill Jennings & Every LLP, Broadgate House, 7 Eldon Street, London EC2M 7LH, GB

(51) (8) **EP 2227224 ***
A 61K 9/20
A 61K 31/40
(86) PCT/EP2007011047 17.12.2007.
(96) EP 07856784.9 17.12.2007. En
(87) WO2009076983 25.06.2009. 200926
(97) EP 2227224 15.09.2010. 201037 En
(54) IMPROVED PHARMACEUTICAL COMPOSITION CONTAINING NON-ERGOLINE DOPAMINE AGONIST AND METHOD FOR THE PREPARATION THEREOF
(71) Pharmathen S.a., Dervenakion Street 6, 153 51 Pallini Attikis, GR
(72) KARAVAS, Evangelos, 6 Dervenakion Street, GR-153 51 Pallini Attikis, GR;
KOUTRIS, Efthimios, 6 Dervenakion Street, GR-153 51 Pallini Attikis, GR;
STATHAKI, Eleni, 6 Dervenakion Street, GR-153 51 Pallini Attikis, GR;
SAMARA, Vicky, 6 Dervenakion Street, GR-153 51 Pallini Attikis, GR;
KALASKANI, Anastasia, 6 Dervenakion Street, GR-153 51 Pallini Attikis, GR;
BIKIARIS, Dimitrios, Menandrou 13, GR-543 51 Thessaloniki, GR

(51) (8) **EP 2231124 ***
A 61K 9/20
A 61K 9/48
A 61K 31/00
(86) PCT/EP2007011230 20.12.2007.
(96) EP 07856953.0 20.12.2007. En
(87) WO2009080061 02.07.2009. 200927
(97) EP 2231124 29.09.2010. 201039 En
(54) SUSTAINED-RELEASE PHARMACEUTICAL FORMULATION CONTAINING AN ANTIMUSCARINIC AGENT AND A WETTING AGENT AS WELL AS A PROCESS FOR THE PREPARATION THEREOF
(71) Pharmathen S.A., 6, Dervenakion str., 15351 Pallini Attikis, GR
(72) KARAVAS, Evangelos, 6 Dervenakion Str., GR-153 51 Pallini Attikis, GR;
KOUTRIS, Efthimios, 6 Dervenakion Str., GR-153 51 Pallini Attikis, GR;
KOUTRI, Ioanna, 6 Dervenakion Str., GR-153 51 Pallini Attikis, GR;
SAMARA, Vicky, 6 Dervenakion STR, GR-153 51 Pallini Attikis, GR;
BIKIARIS, Dimitrios, Menandrou 13, GR-543 51 Thessaloniki, GR

(51) (8) **EP 2229939**
A 61K 9/48
A 61K 31/232
A 61K 31/366
A 61K 31/40
A 61P 3/06
A 61P 43/00
(30) JP 10.01.2008. 2008003634
(86) PCT/JP2008073875 29.12.2008.
(96) EP 08870164.4 29.12.2008. Ja
(87) WO2009087938 16.07.2009. 200929
(97) EP 2229939 22.09.2010. 201038 En
(54) CAPSULE FORMULATION
(71) Takeda Pharmaceutical Company Limited, 1-1, Doshomachi 4-chome, Chuo-ku, Osaka-shi, Osaka 541-0045, JP
(72) UCHIYAMA, Yoshihiro, c/o TAKEDA PHARMACEUTICAL COMPANY LIMITED, 17-85, Jusohonmachi 2-chome, Yodogawa-ku, Osaka-shi, Osaka 532-8686, JP;
YOSHINARI, Tomohiro, c/o TAKEDA PHARMACEUTICAL COMPANY LIMITED, 1-1, Doshomachi 4-chome, Chuo-ku, Osaka-shi, Osaka 540-8645, JP
(74) Dossmann, Gérard, Casalonga & Partners, Bayerstrasse 71-73, 80335 München, DE

(51) (8) **EP 2231131 ***
A 61K 9/51
A 61K 31/282
A 61K 47/48
C 08F 290/06
(30) FR 19.10.2007. 0707306
(86) PCT/IB2008002669 07.10.2008.
(96) EP 08840675.6 07.10.2008. Fr
(87) WO2009050555 23.04.2009. 200917
(97) EP 2231131 29.09.2010. 201039 Fr
(54) FORMULATIONS OF ORGANO-PLATINIC COMPOUNDS IN THE PRESENCE OF ASSOCIATIVE POLYMERS, PRODUCTS THUS OBTAINED AND USES THEREOF
(71) COATEX S.A.S., 35, rue Ampre, Z.I. Lyon Nord, 69730 Genay, FR
(72) GUERRET, Olivier, 9 rue des Roches, F-69890 La Tour de Salvagny, FR;
SUAU, Jean-Marc, 60 chemin Perrault, F-69480 Lucenay, FR
(74) Tetaz, Franck Claude Edouard, et al, Cabinet Régimbeau, 20, rue de Chazelles, 75847 Paris Cedex 17, FR

(51) (8) **EP 2244698 ***
A 61K 9/51
A 61K 38/14
A 61K 31/43
(30) US 25.02.2008. 31168 P
US 25.02.2008. 31174 P
(86) PCT/US2009030829 13.01.2009.
(96) EP 09714057.8 13.01.2009. En
(87) WO2009108407 03.09.2009. 200936
(97) EP 2244698 03.11.2010. 201044 En
(54) BIODEGRADABLE THERAPEUTIC NANOPARTICLES CONTAINING AN ANTIMICROBIAL AGENT
(71) The University Of North Carolina At Charlotte, Office Of Technology Transfer, 305 Cameron Building, 9201 University City Blvd., Charlotte, NC 28223-0001, US;
Carolinas Healthcare System, Attn: Carolinas Medical Center, 100 Blythe Blvd., Charlotte, NC 28203, US
(72) GONSALVES, Kenneth, 5732 Burck Drive, Concord, NC 28027, US;
HUDSON, Michael, 2120 Mclean Road, Charlotte, NC 28213, US;

BOSSE, Michael, J., 4309 Links Drive, Charlotte, NC 28277, US;
ELLINGTON, John, Kent, 12115 Lavershire Ct., Charlotte, NC 28262, US;
HORTON, James, 3308 Ferncliff Road, Charlotte, NC 28211, US
(74) Behnisch, Werner, Reinhard, Skuhra, Weise & Partner GbR, Patent- und Rechtsanwälte, Friedrichstrasse 31, 80801 München, DE

(51) (8) **EP 2196198**
A 61K 9/70
(30) US 15.12.2008. 334906
(96) EP 09179080.8 14.12.2009. En
(97) EP 2196198 16.06.2010. 201024 En
(54) Method for manufacturing edible film
(71) MonoSol RX LLC, 6560 Melton Road, Portage IN 46368, US
(72) Bogue, Beuford A., 5306 N. Fox Hollow, New Carlisle, IN 46552, US;
Myers, Garry L., 908 Colfax Avenue, Kingspor, TN 37660, US
(74) ABG Patentes, S.L., Avenida de Burgos 16D, Edificio Euromor, 28036 Madrid, ES

(51) (8) **EP 2238977**
A 61K 9/70
A 61K 47/36
A 61K 47/12
A 61K 31/17
A 61K 47/18
A 61K 47/26
A 61P 17/00
(30) DE 28.09.2005. 202005015309 U
US 28.09.2005. 721170 P
DE 23.03.2006. 202006004676 U
US 23.03.2006. 785391 P
(96) EP 10004152.4 21.07.2006. De
(97) EP 2238977 13.10.2010. 201041 De
(54) Skin cleaning products
(71) Neubourg Skin Care GmbH & Co. KG, Mergenthaler Strasse 40, 48268 Greven, DE
(72) Neubourg, Thomas, Am Alten Kurbad 16, 59368 Werne, DE
(74) Maiwald Patentanwalts GmbH, Elisenhof, Elisenstrasse 3, 80335 München, DE

(51) (8) **EP 2233135**
A 61K 31/00
A 61K 31/138
A 61K 31/18
A 61K 31/222
A 61K 31/404
A 61K 31/4045
A 61K 31/4704
A 61K 31/5377
A 61K 31/36
A 61P 35/00
(30) EP 19.10.2007. 07291273
US 21.11.2007. 989507 P
(96) EP 09015563.1 16.10.2008. En
(97) EP 2233135 29.09.2010. 201039 En
(54) Use of a beta blocker for the manufacture of a medicament for the treatment of hemangiomas
(71) Université Victor Segalen Bordeaux 2, 146, rue Léo-Saignat, 33076 Bordeaux Cedex, FR
(72) Léauté-Labréze, Christine, 8, Rue des Palombes, 33185 Le Haillan, FR;
Dumasde la Roche, Éric, 4 rue du Capitaine Gilles, 33140 Villenave d'Ornon, FR;
Taieb, Alain, 2 rue Lenôtre, 33000 Bordeaux, FR;
Thambo, Jean-Benoit, 15 rue de Strasbourg, 33000 Bordeaux, FR
(74) Novagraaf Technologies, 122 rue Edouard Vaillant, 92593 Levallois-Perret Cedex, FR

(51) (8) **EP 2061449 ***
A 61K 31/137
A 61K 31/381
A 61K 31/4045
A 61K 31/357
C 07C 211/30
C 07C 215/24
C 07C 215/28
C 07C 229/30
C 07C 255/58
C 07D 209/20
C 07D 231/38
C 07D 317/58
C 07D 333/58
C 07F 7/08
C 07F 7/18
(30) US 18.08.2006. 838380 P
(86) PCT/DK2007000375 16.08.2007.
(96) EP 07785739.9 16.08.2007. En
(87) WO2008019690 21.02.2008. 200808
(97) EP 2061449 27.05.2009. 200922 En
(54) SUBSTITUTED ACETYLENIC COMPOUNDS USEFUL FOR THE TREATMENT OF DISEASES
(71) LEO PHARMA A/S, Industriparken 55, 2750 Ballerup, DK
(72) LIANG, Xifu, Ejby Smedevej 4B, 2600 Glostrup, DK;
HØYER, Thomas, Clarasvej 11, st.tv, 2920 Charlottenlund, DK;
FENSHOLDT, Jef, Østergade 14, 3660 Stenløse, DK;
HAVEZ, Sophie Elisabeth, Peter Bangs Vej 201, 2500 Valby, DK;
NØRREMARK, Bjarne, Ganløseparken 23, 3660 Stenløse, DK

(51) (8) **EP 2079461 ***
A 61K 31/137
A 61K 31/56
(30) US 30.10.2006. 554571
(86) PCT/US2007022832 30.10.2007.
(96) EP 07873464.7 30.10.2007. En
(87) WO2008127303 23.10.2008. 200843
(97) EP 2079461 22.07.2009. 200930 En
(54) METHODS OF HORMONAL TREATMENT UTILIZING ASCENDING-DOSE EXTENDED CYCLE REGIMENS
(71) Teva Women's Health, Inc., 5040 Duramed Drive, Cincinnati, OH 45213-2520, US
(72) DILIBERTI, Charles, E., 350 Park Street, Montclair, NJ 07043, US;
REAPE, Kathleen, Z., 604 Portledge Drive, Bryn Mawr, PA 19010, US;

BRONNENKANT, Lance, J., 222 Mount Vernon Road, Snyder, NY 14226, US
(74) Clarke, Lionel Paul, et al, Gill Jennings & Every LLP, Broadgate House, 7 Eldon Street, London EC2M 7LH, GB

(51) (8) **EP 2068903** *
A 61K 31/167
A 61K 31/198
A 61K 31/221
A 61K 31/401
A 61K 31/423
A 61K 31/426
A 61K 31/427
A 61K 31/428
A 61K 31/496
A 61K 31/5375
A 61P 11/00
(30) US 03.10.2006. 849263 P
(86) PCT/US2007021311 03.10.2007.
(96) EP 07852518.5 03.10.2007. En
(87) WO2008066603 05.06.2008. 200823
(97) EP 2068903 17.06.2009. 200925 En
(54) S-NITROSOTHIOL COMPOUNDS AND RELATED DERIVATIVES
(71) Galleon Pharmaceuticals, Inc., 213 Witmer Road, Horsham, PA 19044, US
(72) MANNION, James C., 2 Clydesdale Court, Plainsboro, NJ 08536, US
(74) Grünecker, Kinkeldey, Stockmair & Schwanhäusser, Anwaltssozietät, Leopoldstrasse 4, 80802 München, DE

(51) (8) **EP 2240170** *
A 61K 31/17
(30) US 31.01.2008. 25170
(86) PCT/US2009032826 02.02.2009.
(96) EP 09708687.0 02.02.2009. En
(87) WO2009099999 13.08.2009. 200933
(97) EP 2240170 20.10.2010. 201042 En
(54) METHODS AND COMPOSITIONS FOR TREATMENT FOR CORONARY AND ARTERIAL ANEURYSMAL SUBARACHNOID HEMORRHAGE
(71) Vanderbilt University, 1207 17th Avenue South, Suite 105, Nashville, TN 37212, US
(72) SUMMAR, Marshall, L., 513 Bel Air Place, Brentwood, TN 37027, US;
BARR, Frederick, E., 2507 Natchez Trace, Nashville, TN 37212, US;
THOMPSON, Reid, Carleton, 3806 Richland Avenue, Nashville, TN 37205, US
(74) Behnisch, Werner, Reinhard, Skuhra, Weise & Partner GbR, Patent- und Rechtsanwälte, Friedrichstrasse 31, 80801 München, DE

(51) (8) **EP 2234614** *
A 61K 31/24
A 61K 31/5377
A 61K 31/724
A 61K 47/48
A 61K 47/40
A 61K 9/00
A 61P 9/00
(30) AT 21.12.2007. 21072007
(86) PCT/AT2008000470 22.12.2008.
(96) EP 08863830.9 22.12.2008. De
(87) WO2009079679 02.07.2009. 200927
(97) EP 2234614 06.10.2010. 201040 De
(54) PHARMACEUTICAL COMPOSITION
(71) AOP Orphan Pharmaceuticals AG, Wilhelminenstrasse 91/II f/B 4, 1160 Wien, AT
(72) WIDMANN, Rudolf Stefan, Wintergasse 85/1B, A-3002 Purkersdorf, AT
(74) Loidl, Manuela Bettina, et al, REDL Life Science, Patent Attorneys, Donau-City-Straße 1, AT-1220 Wien, AT

(51) (8) **EP 2231146** *
A 61K 31/35
(30) KR 24.12.2007. 20070136105
(86) PCT/KR2008007507 18.12.2008.
(96) EP 08864328.3 18.12.2008. Ko
(87) WO2009082124 02.07.2009. 200927
(97) EP 2231146 29.09.2010. 201039 En
(54) PHARMACEUTICAL COMPOSITION FOR THE TREATMENT AND PREVENTION OF GLAUCOMA
(71) Mazence Inc., No 217, Taesan-Sigma Ville, 936 Dunsan-dong, Seo-gu, Daejeon 302-120, KR;
KT & G Corporation, 100 Pyeongchon-dong, Daedeok-gu, Daejon 306-712, KR
(72) PARK, Myung-Gyu, 105-601, Daemyung Apt., Youngduk-dong, Giheung-gu, Yongin-si, Gyeonggi-do 446-908, KR;
KWAK, Taehwan, 103-503, Seogeunaemaeul SK Apt., 700 Seocheon-dong, Giheung-gu, Yongin-si, Gyeonggi-do 446-959, KR
(74) HOFFMANN EITLE, Patent- und Rechtsanwälte, Arabellastrasse 4, 81925 München, DE

(51) (8) **EP 2231148** *
A 61K 31/352
(30) KR 31.12.2007. 20070141303
(86) PCT/KR2008007506 18.12.2008.
(96) EP 08868312.3 18.12.2008. Ko
(87) WO2009084834 09.07.2009. 200928
(97) EP 2231148 29.09.2010. 201039 En
(54) PHARMACEUTICAL COMPOSITION FOR THE TREATMENT AND PREVENTION OF CARDIAC DISEASE
(71) Mazence Inc., No 217, Taesan-Sigma Ville, 936 Dunsan-dong, Seo-gu, Daejeon 302-120, KR;
KT & G Corporation, 100 Pyeongchon-dong, Daedeok-gu, Daejon 306-712, KR
(72) KWAK, Taehwan, 103-503 Seogeunaemaeul SK Apt., 700 Seocheon-dong, Giheung-gu, Yongin-si, Gyeonggi-do 446-959, KR;
PARK, Myung-Gyu, 105-601 Daemyung Apt., Youngduk-dong, Giheung-gu, Yongin-si, Gyeonggi-do 446-908, KR
(74) HOFFMANN EITLE, Patent- und Rechtsanwälte, Arabellastrasse 4, 81925 München, DE

(51) (8) **EP 2231149** *
A 61K 31/352
A 61P 25/22
A 61P 25/24
(30) US 06.11.2007. 985911 P
(86) PCT/US2008082643 06.11.2008.
(96) EP 08846844.2 06.11.2008. En
(87) WO2009061924 14.05.2009. 200920

(97) EP 2231149 29.09.2010. 201039 En
(54) ALDH-2 INHIBITORS IN THE TREATMENT OF PSYCHIATRIC DISORDERS
(71) CV Therapeutics Inc., 3172 Porter Drive, Palo Alto, CA 94304, US
(72) DIAMOND, Ivan, 761 San Diego Road, Berkeley, CA 94707, US;
OVERSTREET, David, 22 Timberlyne Road, Chapel Hill, NC 27514, US
(74) Schnappauf, Georg, et al, Dr. Volker Vossius, Patent- und Rechtsanwaltskanzlei, Geibelstrasse 6, 81679 München, DE

(51) (8) **EP 2231153 ***
A 61K 31/4015
A 61P 25/00
A 61P 29/00
(30) GB 18.12.2007. 0724623
GB 17.01.2008. 0800839
(86) PCT/EP2008067733 17.12.2008.
(96) EP 08861587.7 17.12.2008. En
(87) WO2009077559 25.06.2009. 200926
(97) EP 2231153 29.09.2010. 201039 En
(54) 5-OXO-3-PYRROLIDINECARBOXAMIDE DERIVATIVES AS P2X7 MODULATORS
(71) Glaxo Group Limited, Glaxo Wellcome House, Berkeley Avenue, Greenford, Middlesex UB6 0NN, GB
(72) STEADMAN, Jon Graham Anthony, GlaxoSmithKline, New Frontiers Science Park South, Third Avenue, Harlow Essex CM19 5AW, GB;
WALTER, Daryl Simon, GlaxoSmithKline, New Frontiers Science ParkSouth, Third Avenue, Harlow Essex CM19 5AW, GB
(74) Thornley, Rachel Mary, GlaxoSmithKline, Corporate Intellectual Property (CN9.25.1), 980 Great West Road, Brentford, Middlesex TW8 9GS, GB

(51) (8) **EP 2241315**
A 61K 31/4035
A 61K 31/4365
A 61K 31/454
A 61K 31/496
A 61K 31/5377
A 61K 31/616
A 61K 45/00
A 61P 7/02
A 61P 9/00
A 61P 9/04
A 61P 9/06
A 61P 9/08
A 61P 9/10
A 61P 9/12
A 61P 11/06
A 61P 13/12
A 61P 19/10
A 61P 25/00
A 61P 29/00
A 61P 43/00
(30) US 11.01.2008. 20426
JP 11.01.2008. 2008004318
(86) PCT/JP2009050184 09.01.2009.
(96) EP 09701323.9 09.01.2009. Ja
(87) WO2009088063 16.07.2009. 200929
(97) EP 2241315 20.10.2010. 201042 En
(54) PHARMACEUTICAL COMPOSITION, USE OF 2-IMINOPYRROLIDINE DERIVATIVE FOR PRODUCTION OF PHARMACEUTICAL COMPOSITION, AND KIT FOR TREATMENT OR AMELIORATION OF HEART DISEASES
(71) Eisai R&D Management Co., Ltd., 6-10, Koishikawa 4-chome, Bunkyo-ku, Tokyo 112-8088, JP
(72) KOGUSHI, Motoji, c/o EISAI CO. LTD., Tsukuba Research Laboratories, 1-3 Tokodai 5-chome, Tsukuba-shi, Ibaraki 300-2635, JP
(74) Woods, Geoffrey Corlett, J.A. Kemp & Co., 14 South Square, Gray's Inn, London, WC1R 5JJ, GB

(51) (8) **EP 2063887 ***
A 61K 31/407
A 61K 31/497
C 07D 209/96
C 07D 211/06
A 61K 31/5377
A 61P 35/00
(30) US 30.08.2006. 841150 P
(86) PCT/US2007019128 30.08.2007.
(96) EP 07837579.7 30.08.2007. En
(87) WO2008036168 27.03.2008. 200813
(97) EP 2063887 03.06.2009. 200923 En
(54) NEW SMALL MOLECULE INHIBITORS OF MDM2 AND THE USES THEREOF
(71) The Regents of the University of Michigan, 3003 South State Street, Suite 2071, Ann Arbor, MI 48109-1280, US
(72) WANG, Shaomeng, 9343 Yorkshire Drive, Saline, MI 48176, US;
QIN, Dongguang, 2687 Arrowwood Trl., Ann Arbor, MI 48105, US;
CHEN, Jianyong, 2687 Arrowwood Trail, Ann Arbor, MI 48105, US;
YU, Shanghai, 1512 Plymouth Road, Ann Arbor, MI 48105, US
(74) Glawe, Delfs, Moll, Patent- und Rechtsanwälte, Rothenbaumchaussee 58, 20148 Hamburg, DE

(51) (8) **EP 2229170 ***
A 61K 31/4164
C 07D 233/00
A 61P 35/00
(30) US 14.12.2007. 13966 P
(86) PCT/EP2008067412 12.12.2008.
(96) EP 08863009.0 12.12.2008. En
(87) WO2009077448 25.06.2009. 200926
(97) EP 2229170 22.09.2010. 201038 En
(54) KINESIN INHIBITORS AS CANCER THERAPEUTICS
(71) Novartis AG, Lichtstrasse 35, 4056 Basel, CH
(72) ABRAMS, Tinya, c/o Novartis Vaccines and Diagnostics Inc., P.O. Box 8097, Emeryville, California 94608, US;
BARSANTI, Paul, c/o Novartis Vaccines and Diagnostics Inc., P.O. Box 8097, Emeryville, California 94608, US;
DUHL, David, c/o Novartis Vaccines and Diagnostics Inc., P.O. Box 8097, Emeryville, California 94608, US;
FAURE, Michel, c/o Novartis Vaccines and Diagnostics Inc., P.O. Box 8097, Emeryville, California 94608, US;
RENHOWE, Paul A., 262 Stetson Drive, Danville, California 94506, US;

WALTER, Annette Olga, c/o Novartis Vaccines and Diagnostics Inc., P.O. Box 8097, Emeryville, California 94608, US
(74) Dyer, James, Novartis AG, Patent Department, 4002 Basel, CH

(51) (8) **EP 2234615 ***
A 61K 31/4166
A 61P 9/06
C 07D 233/32
C 07D 233/36
C 07D 233/38
C 07D 401/04
C 07D 401/06
C 07D 401/12
C 07D 401/14
C 07D 403/04
C 07D 405/04
C 07D 413/04
(30) US 19.12.2007. 14937 P
US 20.12.2007. 15505 P
(86) PCT/US2008087397 18.12.2008.
(96) EP 08861728.7 18.12.2008. En
(87) WO2009079624 25.06.2009. 200926
(97) EP 2234615 06.10.2010. 201040 En
(54) 4-IMIDAZOLIDINONES AS KV1.5 POTASSIUM CHANNEL INHIBITORS
(71) Wyeth LLC, Five Giralda Farms, Madison, NJ 07940, US
(72) BLASS, Benjamin, Eric, 1029 Clark Hill Drive, Eagleville, PA 19403, US;
JANUSZ, John, Michael, 7385 Desert Spring Court, West Chester, OH 45069, US;
WU, Shengde, 7563 Lakota Spring's Drive, West Chester, OH 45069, US;
RIDGEWAY, James, Madison II, 4025 Hilltop Lane, Batavia, OH 45103, US;
COBURN, Keith, 152 Chactaw Circle, Fairfield, OH 45005, US;
LEE, Wenlin, 7387 Mannix Court, San Diego, CA 92129, US;
FLUXE, Andrew, J., 432 Lake Shore Drive, Lebanon, OH 45036, US;
WHITE, Ronald, E., 8093 Chestnut Hill Lane, West Chester, OH 45069, US;
JACKSON, Christopher, M., 1392 Hanbury Court, Columbus, OH 43230, US;
FAIRWEATHER, Neil, 5207 Taylor Lake Lane, Liberty Township, OH 45044, US
(74) Brunetti, Fabrizio, Pfizer, European Patent Department, 23-25 avenue du Docteur Lannelongue, 75668 Paris Cedex 14, FR

(51) (8) **EP 2237780 ***
A 61K 31/4375
A 61K 31/4745
A 61P 35/00
(30) US 15.01.2008. 6459
(86) PCT/EP2008011088 23.12.2008.
(96) EP 08871156.9 23.12.2008. En
(87) WO2009089900 23.07.2009. 200930
(97) EP 2237780 13.10.2010. 201041 En
(54) TREATMENT OF COLON DISEASES OR PREVENTION OF COLORECTAL CARCINOMA WITH IMIDAZOQUINOLINE DERIVATIVES
(71) Meda AB, Pipers väg 2, 170 09 Solna, SE
(72) MAUS, Joachim, Ludwigstrasse 30, 63165 Mühlheim, DE;
SZELENYI, Istvan, Händelstrasse 32, 90571 Schwaig, DE;
PETZOLD, Ursula, Am Eschenhorst 8b, 61381 Friedrichsdorf-Köppern, DE
(74) Endler, Gabriele, MEDA Pharma GmbH & Co. KG, Patents & Trademarks, Benzstraße 1, 61352 Bad Homburg, DE

(51) (8) **EP 2246054**
A 61K 31/4468
A 61K 9/70
A 61K 47/14
A 61K 47/32
A 61K 47/46
A 61P 25/04
(30) JP 28.01.2008. 2008015875
(86) PCT/JP2009051172 26.01.2009.
(96) EP 09706430.7 26.01.2009. Ja
(87) WO2009096354 06.08.2009. 200932
(97) EP 2246054 03.11.2010. 201044 En
(54) FENTANYL-CONTAINING PATCH FOR EXTERNAL USE
(71) TEIKOKU SEIYAKU CO., LTD., 567, Sanbonmatsu, Higashikagawa-shi, Kagawa 769-2695, JP
(72) MATSUSHITA, Kunihiko, 660-12 Mure, Mure-cho, Takamatsu-shi, Kagawa 761-0121, JP;
NARUSE, Mamoru, 90 Miyagawauchi-Aza-Nakamura, Donari-cho, Awa-shi, Tokushima 771-1508, JP;
HATTORI, Kenichi, 154-3 Hayabuchi, Kokufu-cho, Tokushima-shi, Tokushima 779-3125, JP
(74) Albrecht, Thomas, Kraus & Weisert, Patent- und Rechtsanwälte, Thomas-Wimmer-Ring 15, 80539 München, DE

(51) (8) **EP 2231154 ***
A 61K 31/451
A 61P 25/00
(30) DK 14.12.2007. 200701791
US 14.12.2007. 13884
DK 17.12.2007. 200701798
(86) PCT/DK2008050302 11.12.2008.
(96) EP 08862439.0 11.12.2008. En
(87) WO2009076962 25.06.2009. 200926
(97) EP 2231154 29.09.2010. 201039 En
(54) THERAPEUTIC USES OF COMPOUNDS HAVING AFFINITY TO THE SEROTONIN TRANSPORTER, SEROTONIN RECEPTORS AND NORADRENALIN TRANSPORTER
(71) H. Lundbeck A/S, Ottiliavej 9, 2500 Valby, DK;
Takeda Pharmaceuticals North America, Inc., One Takeda Parkway, Deerfield, IL 60015, US
(72) MILLER, Silke, 108 Arcadian Trl, Monroe, New York 10950, US;
HEFTING, Nanco, Frugthegnet 7, DK-2830 Virum, DK;
JENSEN, Eva, Elstrup, Præstevænget 4, Hjembæk, DK-4450 Jyderup, DK;
BATRA, Aneil, 4040 N Mozart Street, Unit 3, Chicago, Illinois 60618, US;
CHON, Jin, 412 South Cook Street, Barrington, Illinois 60010, US
(74) Conrad, Lars Sparre, et al, H. Lundbeck A/S, Ottiliavej 9, DK-2500 Valby, DK

(51) [8] **EP 2231155** *
A 61K 31/4709
(30) US 18.12.2007. 14635
(86) PCT/US2008087477 18.12.2008.
(96) EP 08862459.8 18.12.2008. En
(87) WO2009079637 25.06.2009. 200926
(97) EP 2231155 29.09.2010. 201039 En
(54) TETRAHYDROISOQUINOLINE DERIVATIVES
(71) Concert Pharmaceuticals Inc., 99 Hayden Avenue, Suite 500, Lexington, MA 02421, US
(72) LIU, Julie, 3 Whitman Circle, Lexington, MA 02420, US
(74) Pohlman, Sandra M., et al, df-mp, Fünf Höfe, Theatinerstrasse 16, 80333 München, DE

(51) [8] **EP 2231159** *
A 61K 31/496
A 61K 31/635
A 61P 19/02
(30) US 16.11.2007. 988479 P
(86) PCT/US2008083478 14.11.2008.
(96) EP 08850262.0 14.11.2008. En
(87) WO2009064938 22.05.2009. 200921
(97) EP 2231159 29.09.2010. 201039 En
(54) METHOD OF TREATING ARTHRITIS
(71) Abbott Laboratories, 100 Abbott Park Road, Abbott Park, Illinois 60064, US
(72) BARDWELL, Philip, 258 Shawmut Avenue 4, Boston, Massachusetts 02118, US;
GHAYUR, Tariq, 1014 Washington Street, Holliston, Massachusetts 01746, US
(74) Modiano, Micaela Nadia, et al, Modiano Josif Pisanty & Staub Ltd, Thierschstrasse 11, 80538 München, DE

(51) [8] **EP 2061470** *
A 61K 31/519
A 61K 31/522
A 61P 23/00
A 61P 11/14
A 61P 13/10
A 61P 17/04
C 07D 487/04
C 07D 471/04
C 07D 473/30
C 07D 495/04
(30) US 23.08.2006. 823261 P
(86) PCT/US2007018635 22.08.2007.
(96) EP 07811486.5 22.08.2007. En
(87) WO2008024433 28.02.2008. 200809
(97) EP 2061470 27.05.2009. 200922 En
(54) HALOALKYL-SUBSTITUTED PYRIMIDINONE DERIVATIVES
(71) Neurogen Corporation, 35 Northeast Industrial Road, Branford, CT 06405, US
(72) BLUM, Charles, A., 785 W. Pond Meadow Road, Westbrook, CT 06498, US;
ZHENG, Xiaozhang, 10 Roby Court, Branford, CT 06405, US;
MARTINEZ, Isamir, 327 Willow Road, Guilford, CT 06437, US;
CHENARD, Bertrand, L., 7 Whaling Drive, Waterford, CT 06385, US
(74) Adam, Holger, et al, Kraus & Weisert, Patent- und Rechtsanwälte, Thomas-Wimmer-Ring 15, 80539 München, DE

(51) [8] **EP 2229172** *
A 61K 31/519
A 61P 9/00
A 61P 9/10
(30) EP 03.12.2007. 07301616
(86) PCT/SE2008051386 02.12.2008.
(96) EP 08857354.8 02.12.2008. En
(87) WO2009072967 11.06.2009. 200924
(97) EP 2229172 22.09.2010. 201038 En
(54) TRIAZOLO [4,5-D] PYRIMIDINE COMPOUNDS FOR TREATMENT OF ABDOMINAL AORTIC ANEURYSMS
(71) AstraZeneca AB, 151 85 Södertälje, SE
(72) MICHEL, Jean-Baptiste, INSERM Unit 698, CHU Bichat, Claude Bernard, 46 Rue Henri Huchard, F-75018 Paris, FR
(74) Berry, Ian Gordon, et al, AstraZeneca, Global Intellectual Property, Patents, Mereside - Alderley Park, GB-Macclesfield, Cheshire SK10 4TG, GB

(51) [8] **EP 2234617** *
A 61K 31/519
A 61P 25/18
(30) US 19.12.2007. 14918 P
US 05.12.2008. 120276 P
(86) PCT/EP2008067738 17.12.2008.
(96) EP 08863534.7 17.12.2008. En
(87) WO2009080651 02.07.2009. 200927
(97) EP 2234617 06.10.2010. 201040 En
(54) DOSING REGIMEN ASSOCIATED WITH LONG ACTING INJECTABLE PALIPERIDONE ESTERS
(71) Janssen Pharmaceutica N.V., Turnhoutseweg 30, 2340 Beerse, BE
(72) VERMEULEN, An, Margriet, Cornelia, c/o Janssen Pharmaceutica NV, Turnhoutseweg 30, B-2340 Beerse, BE;
WOUTERS, Alfons, Jeanne, c/o Janssen Pharmaceutica NV, Turnhoutseweg 30, B-2340 Beerse, BE
(74) Warner, James Alexander, Carpmaels & Ransford, One Southampton Row, London, WC1B 5HA, GB

(51) [8] **EP 2237784** *
A 61K 31/535
(30) US 11.01.2008. 20608 P
(86) PCT/US2009030680 09.01.2009.
(96) EP 09701320.5 09.01.2009. En
(87) WO2009089508 16.07.2009. 200929
(97) EP 2237784 13.10.2010. 201041 En
(54) ACTIVATORS OF EXECUTIONER PROCASPASES 3, 6 AND 7
(71) The Regents of the University of California, 1111 Franklin Street, 12th Floor, Oakland, CA 94607, US
(72) WELLS, Jim, 1341 Columbus Avenue, Burlingame, California 94010, US;
RENSLO, Adam R., 5359 Shafter Avenue, Oakland, California 94618, US;
WOLAN, Dennis, 1654 17th Avenue, San Francisco, California 94122, US;
ZORN, Julie, 1202 Chesterton Court, Walnut Creek, California 94596, US

(74) Campbell, Patrick John Henry, et al, J.A. Kemp & Co., 14 South Square, Gray's Inn, London WC1R 5JJ, GB

(51) [8] **EP 2244711** *
A 61K 31/535
(30) US 04.02.2008. 26067
(86) PCT/US2009000686 02.02.2009.
(96) EP 09708594.8 02.02.2009. En
(87) WO2009099594 13.08.2009. 200933
(97) EP 2244711 03.11.2010. 201044 En
(54) CERTAIN CHEMICAL ENTITIES, COMPOSITIONS AND METHODS
(71) Cytokinetics, Incorporated, 280 East Grand Avenue, South San Francisco, CA 94080, US
(72) YANG, Zhe, 1621 Graystone Ln., Daly City, California 94014, US;
COLLIBEE, Scott, 2065 Brittan Avenue, San Carlos, California 94070, US;
MUCI, Alex, 2025 Stockton Street, 3, San Francisco, California 94133, US;
WANG, Jianchao, 489 Nantucket Street, Foster City, California 94404, US;
GARDINA, Jeff, 280 East Grand Avenue, South San Francisco, California 94080, US;
ASHCRAFT, Luke W., 668 Carolina St., San Francisco, California 94107, US;
STOLTZ, Brian, 1954 East California Blvd., San Marino, California 91108, US;
BERGNES, Gustave, 74 Kathleen Court, Pacifica, California 94044, US;
MORGAN, Bradley P., 1206 Rimer Drive, Moraga, California 94556, US
(74) Marshall, Cameron John, Carpmaels & Ransford, One Southampton Row, London, WC1B 5HA, GB

(51) [8] **EP 2229173** *
A 61K 31/5377
A 61P 7/02
A 61P 9/00
(30) US 11.12.2007. 7406
(86) PCT/EP2008010211 03.12.2008.
(96) EP 08860784.1 03.12.2008. En
(87) WO2009074249 18.06.2009. 200925
(97) EP 2229173 22.09.2010. 201038 En
(54) OXAZOLIDINONES FOR THE TREATMENT AND/OR PROPHYLAXIS OF HEART FAILURE
(71) Bayer Schering Pharma Aktiengesellschaft, Müllerstrasse 178, 13353 Berlin, DE;
Janssen Pharmaceutica, N.V., Turnhoutseweg 30, 2340 Beerse, BE
(72) KALLABIS, Harald, Hannah-Höch-Strasse 4, 51375 Köln, DE;
THIELEMANN, Wolfgang, Ziegenburg 1, 42107 Wuppertal, DE;
PERZBORN, Elisabeth, Am Tescher Busch 13, 42327 Wuppertal, DE;
RÖHRIG, Susanne, Dietrich-Bonhoeffer-Strasse 66, 40724 Hilden, DE;
KUBITZA, Dagmar, Hegelstr. 40, 40882 Ratingen, DE;
SPIRO, Theodore, 11 Benjamin Trail, Pennington, New Jersey 08534-9747, US;
HASKELL, Lloyd, 4 Ups N Downs Ct., Flemington, New Jersey 08822, US;
MAHAL, Jeet, 1111 bay street Apt 202, San Francisco, California 94123, US
(74) Handke-Ergüden, Gabriele, Bayer Schering Pharma Aktiengesellschaft, Law and Patents, Patents and Licensing, Building Q18, 51368 Leverkusen, DE

(51) [8] **EP 2063896** *
A 61K 31/54
C 07D 487/04
(30) US 14.09.2006. 844552 P
US 12.09.2007. 854293
(86) PCT/US2007078394 13.09.2007.
(96) EP 07842425.6 13.09.2007. En
(87) WO2008033999 20.03.2008. 200812
(97) EP 2063896 03.06.2009. 200923 En
(54) KINASE INHIBITORS USEFUL FOR THE TREATMENT OF PROLIFERATIVE DISEASES
(71) Deciphera Pharmaceuticals, LLC., 4950 Research Park Way, Lawrence KS 66047, US
(72) FLYNN, Daniel L., 4165 Blackjack Oak Drive, Lawrence, KS 66047, US;
PETILLO, Peter A., 1424 N. 960 Road, Lawrence, KS 66046, US;
KAUFMAN, Michael D., 4708 Muirfield Drive, Lawrence, KS 66047, US;
PATT, William C., 801 Wheaton Drive, Lawrence, KS 66049, US
(74) Burnside, Ivan John, et al, Eli Lilly and Company Limited, Lilly Research Centre, Erl Wood Manor, Sunninghill Road, Windlesham, Surrey GU20 6PH, GB

(51) [8] **EP 2063897** *
A 61K 31/54
A 61K 39/395
C 07D 471/04
(30) US 14.09.2006. 844552 P
US 12.09.2007. 854354
(86) PCT/US2007078408 13.09.2007.
(96) EP 07842438.9 13.09.2007. En
(87) WO2008034008 20.03.2008. 200812
(97) EP 2063897 03.06.2009. 200923 En
(54) KINASE INHIBITORS USEFUL FOR THE TREATMENT OF PROLIFERATIVE DISEASES
(71) Deciphera Pharmaceuticals, LLC., 4950 Research Park Way, Lawrence KS 66047, US
(72) FLYNN, Daniel, L., 4165 Blackjack Oak Drive, Lawrence, KS 66047, US;
KAUFMAN, Michael, D., 4708 Muirfield Drive, Lawrence, KS 66047, US;
PATT, William, C., 801 Wheaton Drive, Lawrence, KS 66049, US;
PETILLO, Peter, A., 1424 N. 960 Road, Lawrence, KS 66046, US
(74) Burnside, Ivan John, et al, Eli Lilly and Company Limited, Lilly Research Centre, Erl Wood Manor, Sunninghill Road, Windlesham, Surrey GU20 6PH, GB

(51) (8) **EP 2227235** *
A 61K 31/5415
A 61P 11/06
A 61P 17/00
A 61P 17/04
A 61P 11/00
A 61K 45/06
(30) FR 04.12.2007. 0759538
FR 23.06.2008. 0854144
(86) PCT/EP2008066787 04.12.2008.
(96) EP 08856761.5 04.12.2008. En
(87) WO2009071625 11.06.2009. 200924
(97) EP 2227235 15.09.2010. 201037 En
(54) MEQUITAZINE FOR TREATING OR PREVENTING PATHOLOGIES INVOLVING HISTAMINE H4 RECEPTORS
(71) Pierre Fabre Medicament, 45 Place Abel Gance, 92100 Boulogne-Billancourt, FR
(72) CLERC, Thierry, 3 allée du Traquet P?tre, F-31320 Vigoulet Auzil, FR;
PRZYBYLSKI, Christophe, 10 avenue de Verdun, F-31290 Villefranche De Lauragais, FR;
TISNE-VERSAILLES, Jacky, 168 route de Puech-Auriol, F-81100 Castres, FR;
CUSSAC, Didier, 32 rue August Fours, F-81100 Castres, FR
(74) Ahner, Francis, et al, Cabinet Régimbeau, 20, rue de Chazelles, 75847 Paris Cedex 17, FR

(51) (8) **EP 2244713** *
A 61K 31/55
A 61K 31/7068
A 61P 35/00
(30) US 11.01.2008. 20447
(86) PCT/EP2009050047 05.01.2009.
(96) EP 09700208.3 05.01.2009. En
(87) WO2009087130 16.07.2009. 200929
(97) EP 2244713 03.11.2010. 201044 En
(54) USE OF A GAMMA-SECRETASE INHIBITOR FOR TREATING CANCER
(71) F. Hoffmann-La Roche AG, Grenzacherstrasse 124, 4070 Basel, CH
(72) BOYLAN, John, Frederick, 4 Desiree Court, Bedminster, NJ 07921, US;
LUISTRO, Leopoldo, Ladores, III, 550 Centre Street Apt. A14, Nutley, NJ 07110, US;
PACKMAN, Kathryn, E., 217 Bristol Terrace, Edgewater, NJ 07020, US
(74) Klein, Thomas, F. Hoffmann-La Roche AG, Patent Department, Grenzacherstrasse 124, 4070 Basel, CH

(51) (8) **EP 2061309** *
A 61K 31/60
A 61K 36/185
A 61K 33/06
A 01N 25/04
A 01N 37/40
A 61P 33/14
(30) US 29.08.2006. 512555
(86) PCT/US2007019069 28.08.2007.
(96) EP 07837524.3 28.08.2007. En
(87) WO2008027470 06.03.2008. 200810
(97) EP 2061309 27.05.2009. 200922 En
(54) COMPOSITIONS AND METHODS OF USE THEREOF FOR THE REMOVAL OF TICKS FROM EPIDERMAL TISSUE
(71) Karykion Inc., 101 Wall Street, Princeton, NJ 08540, US
(72) GRIESINGER, William, K., 41 Boss Road, Ringoes, NJ 08551, US;
SCHAFFNER, Carl, P., 10 Youngs Road, Hamilton, NJ 08619, US
(74) Schüssler, Andrea, et al, Patentanwälte Huber & Schüssler, Truderinger Strasse 246, 81825 München, DE

(51) (8) **EP 2246059**
A 61K 31/618
A 61K 9/70
A 61K 47/32
A 61K 47/34
A 61P 17/00
A 61P 29/00
(30) JP 31.01.2008. 2008021636
(86) PCT/JP2009050987 22.01.2009.
(96) EP 09706987.6 22.01.2009. Ja
(87) WO2009096315 06.08.2009. 200932
(97) EP 2246059 03.11.2010. 201044 En
(54) ADHESIVE PATCH
(71) Hisamitsu Pharmaceutical Co., Inc., 408, Tashirodaikan-machi, Tosu-shi, Saga 841-0017, JP
(72) OKADA, Tomomi, c/o HISAMITSU PHARMACEUTICAL CO. INC., 11-1 Marunouchi 1-chome, Chiyoda-ku, Tokyo 100-6221, JP;
OHTA, Shigeo, c/o HISAMITSU PHARMACEUTICAL CO. INC., 11-1 Marunouchi 1-chome, Chiyoda-ku, Tokyo 100-6221, JP;
TSUTSUMI, Nobuo, c/o HISAMITSU PHARMACEUTICAL CO. INC., 11-1 Marunouchi 1-chome, Chiyoda-ku, Tokyo 100-6221, JP
(74) Grünecker, Kinkeldey, Stockmair & Schwanhäusser, Anwaltssozietät, Leopoldstrasse 4, 80802 München, DE

(51) (8) **EP 2231167** *
A 61K 31/7088
(30) US 18.12.2007. 8046 P
US 16.12.2008. 336223
(86) PCT/US2008013771 17.12.2008.
(96) EP 08865545.1 17.12.2008. En
(87) WO2009082448 02.07.2009. 200927
(97) EP 2231167 29.09.2010. 201039 En
(54) MODIFIED OLIGONUCLEOTIDES FOR THE TREATMENT OF HEPATITIS C INFECTION
(71) The Texas A&M University System, 3369 TAMU, College Station, TX 77843-3369, US
(72) KAO, Chia-Cheng, 1817 Honde Drive, College Station, TX 77840, US;
THARACHAPARAMBA, Kumar, Ranjith, 2128 Tamu, Room 103, College Station, TX 77843, US
(74) Glawe, Delfs, Moll, Patent- und Rechtsanwälte, Rothenbaumchaussee 58, 20148 Hamburg, DE

(51) (8) **EP 2237790** *
A 61K 35/76
(30) EP 29.01.2008. 08001643
US 29.01.2008. 24333 P
(86) PCT/EP2009000308 20.01.2009.
(96) EP 09704993.6 20.01.2009. En

(87) WO2009095167 06.08.2009. 200932
(97) EP 2237790 13.10.2010. 201041 En
(54) ATTENUATED ONCOLYTIC PARAMYXOVIRUSES ENCODING AVIAN CYTOKINES
(71) Bayer Schering Pharma Aktiengesellschaft, Müllerstrasse 178, 13353 Berlin, DE
(72) BEIER, Rudolf, Kiautschoustrasse 1, 13353 Berlin, DE; PÜHLER, Florian, Jules-Verne-Strasse 50, 14089 Berlin, DE

(51) (8) **EP 2236149**
A 61K 36/18
A 61P 1/00
A 61P 11/00
A 61P 17/00
A 61P 31/04
A 61P 31/10
A 61P 31/12
A 61P 33/02
(86) PCT/JP2008051276 29.01.2008.
(96) EP 08710603.5 29.01.2008. Ja
(87) WO2009095993 06.08.2009. 200932
(97) EP 2236149 06.10.2010. 201040 En
(54) MEDICINAL COMPOSITION
(71) Nakamori Pharmaceutical Co., Ltd., 17880-35, Higashi-Kaminaka, Sadowara-cho, Miyazaki-shi, Miyazaki 880-0303, JP
(72) NAKAMORI, Toshio, c/o NAKAMORI PHARMACEUTICAL Co. Ltd., 17880-35, Higashi-Kaminaka, Sadowara-cho, Miyazaki-shi, Miyazaki 880-0303, JP
(74) Behnisch, Werner, Reinhard, Skuhra, Weise & Partner GbR, Patent- und Rechtsanwälte, Friedrichstrasse 31, 80801 München, DE

(51) (8) **EP 2240191 ***
A 61K 36/185
(30) KR 18.01.2008. 20080005782
(86) PCT/KR2008007485 17.12.2008.
(96) EP 08870585.0 17.12.2008. Ko
(87) WO2009091121 23.07.2009. 200930
(97) EP 2240191 20.10.2010. 201042 En
(54) COMPOSITION COMPRISING THE EXTRACTS OF LYSIMACHIA CLETHROIDES FOR PREVENTION AND TREATMENT OF CARDIOVASCULAR DISEASES
(71) Yang Ji Chemical Company Ltd., 638-6 Sunggak-dong, Ansan, Gyeonggi-do 425-833, KR;
Han Wha Pharma Co., Ltd., 1256 Gajeong-ri, Nam-myeon, Chuncheon, Gangwond-do, 200-921, KR
(72) OAK, Min-Ho, Jugong 13rd Danji Gaenari Apt., 1329-505 Sanbon-dong, Gunpo, Gyeonggi-do 435-768, KR;
LEE, Jung-Ok, World Apt. 103-301, 872 Bono-dong, Sangnok-gu, Ansan, Gyeonggi-do 426-180, KR;
CHOI, Woon-Sun, 620-1 Mugeo 2-dong, Nam-gu, Ulsan 680-808, KR;
SOHN, Jung-Duk, Daelim Apt., 113-2302 Seoksu 1-dong, Manan-gu, Anyang, Gyeonggi-do 430-705, KR;
KIM, Jong-Hoon, Ggummaeul Life Apt., 107-806 Gwiin-dong, Dongan-gu, Anyang, Gyeonggi-do 431-708, KR;
LIM, Jee Woong, Pureunmaeul Byoksan Apt., 306-302 Sunae-dong, Bundang-gu, Seongnam, Gyeonggi-do 463-779, KR;
RHEE, Chung Keun, Samsung Raemian Apt., 203-304 Geumhodong 1-ga, Seongdong-gu, Seoul 133-782, KR
(74) Merkle, Gebhard, TER MEER STEINMEISTER & PARTNER GbR, Patentanwälte, Mauerkircherstrasse 45, 81679 München, DE

(51) (8) **EP 2240193 ***
A 61K 36/9068
(30) KR 18.01.2008. 20080005672
(86) PCT/KR2008007484 17.12.2008.
(96) EP 08870964.7 17.12.2008. Ko
(87) WO2009091120 23.07.2009. 200930
(97) EP 2240193 20.10.2010. 201042 En
(54) COMPOSITION COMPRISING THE EXTRACTS OF LINDERA OBTUSILOBA FOR PREVENTION AND TREATMENT OF CARDIOVASCULAR DISEASES
(71) Yang Ji Chemical Company Ltd., 638-6 Sunggak-dong, Ansan, Gyeonggi-do 425-833, KR;
Han Wha Pharma Co., Ltd., 1256 Gajeong-ri, Nam-myeon, Chuncheon, Gangwond-do, 200-921, KR
(72) OAK, Min-Ho, Jugong 13rd Danji Gaenari Apt., 1329-505 Sanbon-dong, Gunpo, Gyeonggi-do 435-768, KR;
LEE, Jung-Ok, World Apt. 103-301, 872 Bono-dong, Sangnok-gu, Ansan, Gyeonggi-do 426-180, KR;
CHOI, Woon-Sun, 620-1 Mugeo 2-dong, Nam-gu, Ulsan 680-808, KR;
SOHN, Jung-Duk, Daelim Apt., 113-2302 Seoksu 1-dong, Manan-gu, Anyang, Gyeonggi-do 430-705, KR;
KIM, Jong-Hoon, Ggummaeul Life Apt., 107-806 Gwiin-dong, Dongan-gu, Anyang, Gyeonggi-do 431-708, KR;
LIM, Jee Woong, Pureunmaeul Byoksan Apt., 306-302 Sunae-dong, Bundang-gu, Seongnam, Gyeonggi-do 463-779, KR;
RHEE, Chung Keun, Samsung Raemian Apt., 203-304 Geumhodong 1-ga, Seongdong-gu, Seoul 133-782, KR
(74) Merkle, Gebhard, TER MEER STEINMEISTER & PARTNER GbR, Patentanwälte, Mauerkircherstrasse 45, 81679 München, DE

(51) (8) **EP 2231175 ***
A 61K 38/00
A 61K 38/01
A 61K 38/02
(30) US 30.11.2007. 4992
(86) PCT/US2008085066 28.11.2008.
(96) EP 08857510.5 28.11.2008. En
(87) WO2009073569 11.06.2009. 200924
(97) EP 2231175 29.09.2010. 201039 En
(54) PROTEIN FORMULATIONS AND METHODS OF MAKING SAME
(71) Abbott Laboratories, 100 Abbott Park Road, Abbott Park, Illinois 60064-3500, US
(72) FRAUNHOFER, Wolfgang, 5 John Street, Shrewsbury, MA 01545, US;
KRAUSE, Hans Juergen, St Kilian Strasse 14, 67269 Grustadt, DE;
TSCHOEPE Markus, Lindenweg 4, 67258 Hessheim, DE;
BARTL, Annika, FRIESEN Strasse 26, 67063 Ludwighafen, DE;
KALETA, Katharina, Adolf Diesterweg Strasse 107, 67071 Ludwighafen, DE
(74) Modiano, Micaela Nadia, et al, Modiano & Partners, Thierschstrasse 11, 80538 München, DE

(51) [8] **EP 2237793** *
A 61K 38/00
(30) US 07.02.2008. 27007 P
(86) PCT/US2009033229 05.02.2009.
(96) EP 09709414.8 05.02.2009. En
(87) WO2009100225 13.08.2009. 200933
(97) EP 2237793 13.10.2010. 201041 En
(54) INHIBITORS OF CATHEPSIN B
(71) Virobay, Inc., 1490 O'Brien Drive, Suite G, Menlo Park, CA 94025, US
(72) HOLSINGER, Leslie, 731 Berry Avenue, Los Altos, California 94024, US
(74) Walker, Ross Thomson, Potts, Kerr & Co., 15 Hamilton Square, Birkenhead, Merseyside CH41 6BR, GB

(51) [8] **EP 2242503** *
A 61K 38/00
A 61K 38/12
(30) US 08.02.2008. 27326
US 05.12.2008. 120380
(86) PCT/US2009000837 09.02.2009.
(96) EP 09707916.4 09.02.2009. En
(87) WO2009099677 13.08.2009. 200933
(97) EP 2242503 27.10.2010. 201043 En
(54) THERAPEUTIC PEPTIDOMIMETIC MACROCYCLES
(71) Aileron Therapeutics, Inc., 840 Memorial Drive, Cambridge, MA 02139, US
(72) NASH, Huw, M., 79 Ledge Rock Road, Concord, MA 01742, US;
ANNIS, David, Allen, 508 Green Street, No. 3, Cambridge, MA 02139, US;
KAPELLER-LIBERMANN, Rosana, 86 Beacon Street, Chestnut Hill, MA 02467, US;
SAWYER, Tomi, K., 8 Nathan Stone Road, Southborough, MA 01772, US;
KAWAHATA, Noriyuki, 30 School Street, Unit 3, Somerville, MA 02143, US;
HAN, Jiawen, 355 Crafts St., Newton, MA 02460, US
(74) Cole, William Gwyn, et al, HLBBshaw, Merlin House, Falconry Court, Baker's Lane, Epping, Essex CM16 5DQ, GB

(51) [8] **EP 2236151**
A 61K 38/04
(30) US 08.07.2005. 697779 P
US 09.12.2005. 748850 P
(96) EP 10170694.3 10.07.2006. En
(97) EP 2236151 06.10.2010. 201040 En
(54) Melanocortin receptor ligands
(71) IPSEN PHARMA, 65 Quai Georges Gorse, 92100 Boulogne-Billancourt, FR
(72) Dong, Zheng Xin, 66 Fairview Street, Holliston, MA 01746, US;
Moreau, Jacques-Pierre, 159 Westboro Road, Upton, MA 01568, US
(74) Harrison Goddard Foote, 4th Floor, Merchant Exchange, 17-19 Whitworth Street West, Manchester, M1 5WG, GB

(51) [8] **EP 2233149**
A 61K 38/17
A 61K 39/395
C 07K 19/00
C 07K 16/28
A 61P 37/00
(30) US 16.10.2007. 980331 P
(96) EP 10167232.7 16.10.2008. En
(97) EP 2233149 29.09.2010. 201039 En
(54) Combination of BLYS inhibition and anti-CD20 agents for treatment of autoimmune disease
(71) ZymoGenetics, Inc., 1201 Eastlake Avenue East, Seattle, Washington 98102, US;
ARES TRADING S.A., Zone Industrielle de l'Ouriettaz, 1170 Aubonne, CH
(72) Broly, Herve, 3 chemin de la lisiere, F-33650 Saint Selve, FR;
Ponce Jr., Rafael A., 3818 Corliss Avenue N., Seattle, WA 98103, US;
Graffner, Hans Otto Lennart, Slottsv 31, 252 84 Helsingborg, SE;
Peano, Sergio, Via San Giovanni Bosco 49/D, I-10015 Ivrea (to), IT
(74) Griffin, Philippa Jane, Mathys & Squire LLP, 120 Holborn, London, EC1N 2SQ, GB

(51) [8] **EP 2241323**
A 61K 38/17
C 07K 14/78
C 07K 16/30
(96) EP 09157890.6 14.04.2009. En
(97) EP 2241323 20.10.2010. 201042 En
(54) Tenascin-W and brain cancers
(71) Novartis Forschungsstiftung, Zweigniederlassung, Friedrich Miescher Institute, For Biomedical Research, Maulbeerstrasse 66, 4058 Basel, CH
(72) The designation of the inventor has not yet been filed
(74) Favre, Nicolas, Novartis Pharma AG, Patent Department, 4002 Basel, CH

(51) [8] **EP 2052736**
A 61K 38/29
A 61K 47/26
A 61K 47/32
A 61K 47/18
A 61K 9/19
(96) EP 07021017.4 26.10.2007. En
(97) EP 2052736 29.04.2009. 200918 En
(54) Parathyroid hormone formulations and uses thereof
(71) Nycomed Danmark ApS, Langebjerg 1, 4000 Roskilde, DK
(72) Linderoth, Dorte Loer, Pinievangen 1, 3450 Allerød, DK;
Hansen, Lars Lindgaard, Joensuuvej 136, 4000 Roskilde, DK
(74) Wichmann, Hendrik, et al, Wuesthoff & Wuesthoff, Schweigerstrasse 2, 81541 München, DE

(51) [8] **EP 2229180** *
A 61K 38/44
A 61K 31/716
A 61P 27/04
A 61K 9/08
(86) PCT/IT2007000914 27.12.2007.
(96) EP 07866845.6 27.12.2007. It

(87) WO2009084044 09.07.2009. 200928
(97) EP 2229180 22.09.2010. 201038 En
(54) COMPOSITION COMPRISING SUPEROXIDE DISMUTASE AND CARBOXV METHYL BETA-1,3 GLUCAN
(71) D.M.G. Italia Srl, Via Laurentina Km 26,700, 00040 Pomezia (RM), IT
(72) MERCURI, Luigi, D.M.G. Italia SRL, Via Laurentina Km. 26.700, I-00040 Pomezia, IT
(74) Spadaro, Marco, et al, Studio Associato LEONE & SPADARO, Viale Europa, 15, 00144 Roma, IT

(51) (8) **EP 2227246 ***
A 61K 38/55
A 61K 38/48
(30) EP 21.12.2007. 07450239
(86) PCT/AT2008000472 22.12.2008.
(96) EP 08869561.4 22.12.2008. De
(87) WO2009086572 16.07.2009. 200929
(97) EP 2227246 15.09.2010. 201037 De
(54) TREATMENT OF FIBROSES AND LIVER DISORDERS
(71) Apeiron Biologics AG, Campus-Vienna-Biocenter 5, 1030 Wien, AT
(72) LOIBNER, Hans, Heimgasse 23, A-1230 Wien, AT; SCHUSTER, Manfred, Josef Weilandstrasse 84, A-2191 Schrick, AT
(74) Sonn & Partner Patentanwälte, Riemergasse 14, 1010 Wien, AT

(51) (8) **EP 2068913 ***
A 61K 39/00
A 61K 35/20
(30) US 29.09.2006. 848348 P
US 14.09.2007. 855944
(86) PCT/US2007078947 19.09.2007.
(96) EP 07814934.1 19.09.2007. En
(87) WO2008042604 10.04.2008. 200815
(97) EP 2068913 17.06.2009. 200925 En
(54) IMMUNE MODULATORS, PREPARATIONS AND COMPOSITIONS INCLUDING IMMUNE MODULATORS, TESTS FOR EVALUATING THE ACTIVITY OF IMMUNE MODULATORS AND PREPARATIONS AND COMPOSITIONS INCLUDING THE SAME, AND METHODS
(71) 4Life Research LC, 9850 South 300 West, Sandy, UT 84070-3262, US
(72) LISONBEE, David, 304 East 1600 North, Orem, Utah 84057, US;
MCCAUSLAND, Calvin W., 270 West 200 South, Springville, Utah 84663, US;
BENNETT, Richard H., 87-3020 Mamalahoa Hwy, Captain Cook, Hawaii 96704, US;
VAUGHAN, Brent M., 4398 West 6095 South, Kearns, Utah 84118, US;
LEFLER, Shane M., 235 North 200 West, American Fork, Utah 84003, US
(74) van Heuvel, Margaretha, et al, De Vries & Metman, Overschiestraat 180, 1062 XK Amsterdam, NL

(51) (8) **EP 2242509 ***
A 61K 39/00
(30) EP 29.05.2008. 08305212
US 24.10.2008. 108145 P
EP 02.12.2008. 08305876
US 29.12.2008. 141093 P
EP 07.04.2009. 09305293
(86) PCT/EP2009003783 27.05.2009.
(96) EP 09765519.5 27.05.2009. En
(87) WO2009152939 23.12.2009. 200952
(97) EP 2242509 27.10.2010. 201043 En
(54) BIOMARKER FOR SELECTING PATIENTS AND RELATED METHODS
(71) Transgene SA, Boulevard Gonthier d`Andernach, Parc d`Innovation, CS80166, 67405 Illkirch Graffenstaden Cedex, FR
(72) ACRES, Bruce, 10 rue Jean Hermann, F-67000 Strasbourg, FR;
BERANGERE, Marie-Bastien, 9 place Heussern, F-67150 Matzenheim, FR
(74) Vossius & Partner, Siebertstrasse 4, 81675 München, DE

(51) (8) **EP 2234637 ***
A 61K 39/015
A 61K 39/39
A 61K 47/18
(30) US 21.12.2007. 15762
(86) PCT/EP2008067925 18.12.2008.
(96) EP 08864235.0 18.12.2008. En
(87) WO2009080715 02.07.2009. 200927
(97) EP 2234637 06.10.2010. 201040 En
(54) VACCINES FOR MALARIA
(71) GlaxoSmithKline Biologicals S.A., rue de l'Institut, 89, 1330 Rixensart, BE
(72) LEMOINE, Dominique, Ingrid, GlaxoSmithKline Biologicals S.A., Rue de l'Institut 89, B-1330 Rixensart, BE; WAUTERS, Florence, Emilie, Jeanne, Francoise, GlaxoSmithKline Biologicals S.A., Rue de l'Institut 89, B-1330 Rixensart, BE
(74) Lonergan, Nerissa Elizabeth, GlaxoSmithKline, Corporate Intellectual Property (CN9.25.1), 980 Great West Road, Brentford, Middlesex, TW8 9GS, GB

(51) (8) **EP 2234638 ***
A 61K 39/015
C 07K 14/445
(30) US 24.12.2007. 16522 P
US 24.12.2007. 16525 P
(86) PCT/EP2008068130 22.12.2008.
(96) EP 08865243.3 22.12.2008. En
(87) WO2009080803 02.07.2009. 200927
(97) EP 2234638 06.10.2010. 201040 En
(54) VACCINES FOR MALARIA
(71) GlaxoSmithKline Biologicals SA, Rue de l'Institut 89, 1330 Rixensart, BE
(72) COHEN, Joseph, D., GlaxoSmithKline Biologicals s.a., Rue De L'institut 89, B-1330 Rixensart, BE; MARCHAND, Martine, GlaxoSmithKline Biologicals s.a., Rue De L'institut 89, B-1330 Rixensart, BE
(74) Lonergan, Nerissa Elizabeth, et al, GlaxoSmithKline, Corporate Intellectual Property (CN9.25.1), 980 Great West Road, Brentford, Middlesex, TW8 9GS, GB

(51) [8] **EP 2076283** *

A 61K 39/02
A 01N 63/00
C 12P 7/06
C 07K 14/195
(30) US 27.10.2006. 854874 P
(86) PCT/US2007022718 26.10.2007.
(96) EP 07870817.9 26.10.2007. En
(87) WO2008066631 05.06.2008. 200823
(97) EP 2076283 08.07.2009. 200928 En
(54) METHODS OF DISRUPTING QUORUM SENSING TO AFFECT MICROBIAL POPULATION CELL DENSITY
(71) Athena Biotechnologies, Inc., Stine-haskell Research Center, 1090 Elkton Road, Newark, DE 19714, US
(72) MARRS, Barry, 7 Possum Tree Lane, Kennett Square, PA 19348, US;
SWALLA, Brian M., 113 Chesterfield Ave., Centreville, MD 21617, US
(74) Grünecker, Kinkeldey, Stockmair & Schwanhäusser, Anwaltssozietät, Leopoldstrasse 4, 80802 München, DE

(51) [8] **EP 2242510** *

A 61K 39/12
(30) US 05.12.2008. 329159
US 31.01.2008. 12175
(86) PCT/US2009000628 30.01.2009.
(96) EP 09711936.6 30.01.2009. En
(87) WO2009105152 27.08.2009. 200935
(97) EP 2242510 27.10.2010. 201043 En
(54) VIRUS-LIKE PARTICLES AS VACCINES FOR PARAMYXOVIRUS
(71) UNIVERSITY OF MASSACHUSETTS MEDICAL SCHOOL, 300 South Street, Suite 400, Shrewsbury, MA 01545-4169, US
(72) MORRISON, Trudy, 26 Cold Harbor Drive, Northborough, MA 01532, US
(74) Glawe, Delfs, Moll, Patent- und Rechtsanwälte, Rothenbaumchaussee 58, 20148 Hamburg, DE

(51) [8] **EP 2244733** *

A 61K 39/385
(30) EP 14.02.2008. 08447009
US 12.03.2008. 35890
(86) PCT/EP2009051808 16.02.2009.
(96) EP 09711135.5 16.02.2009. En
(87) WO2009101208 20.08.2009. 200934
(97) EP 2244733 03.11.2010. 201044 En
(54) IMMUNOTHERAPY TARGETING INTRACELLULAR PATHOGENS
(71) Life Sciences Research Partners VZW, Herestraat 49, bus 913, 3000 Leuven, BE
(72) SAINT-REMY, Jean-Marie, Rue du Lambais 79, B-1390 Grez-Doiceau, BE
(74) Bird, William Edward, et al, Bird Goën & Co, Klein Dalenstraat 42A, 3020 Winksele, BE

(51) [8] **EP 2068925** *

A 61K 39/395
(30) US 07.05.2007. 916400 P
US 30.04.2008. 49131
(86) PCT/US2008062859 07.05.2008.
(96) EP 08747762.6 07.05.2008. En
(87) WO2008137915 13.11.2008. 200846
(97) EP 2068925 17.06.2009. 200925 En
(54) ANTI-ICOS ANTIBODIES AND THEIR USE IN TREATMENT OF ONCOLOGY, TRANSPLANTATION AND AUTOIMMUNE DISEASE
(71) MedImmune, LLC, One MedImmune Way, Gaithersburg, MD 20878, US
(72) COYLE, Anthony, 1155 23rd Street, Washington, DC 20037, US;
YAO, Yihong, 14327 Harvest Moon Road, Boyds, MD 20841, US;
JALLAL, Bahija, 1116 Smokey Quartz, Potomac, MD 20854, US;
CARLESSO, Gianluca, 25 Congressional Lane, Apt. 109, Rockville, MD 20852, US;
BOWEN, Michael, 7812 Polara Place, Rockville, MD 20855, US
(74) Bates, Rosica Florence, et al, Medlmmune Ltd., Milstein Building, Granta Park, Cambridge CB21 6GH, GB

(51) [8] **EP 2227254** *

A 61K 39/395
A 61P 35/00
(30) US 28.11.2007. 4561
(86) PCT/US2008013172 26.11.2008.
(96) EP 08856594.0 26.11.2008. En
(87) WO2009073139 11.06.2009. 200924
(97) EP 2227254 15.09.2010. 201037 En
(54) COMBINED TREATMENT WITH AN EGFR KINASE INHIBITOR AND AN INHIBITOR OF C-KIT
(71) OSI Pharmaceuticals, Inc., 420 Saw Mill River Road, Ardsley, NY 10502, US
(72) GARTON, Andrew, John, Osi Pharmaceuticals Inc., 41 Pinelawn Road, Melville, NY 111747, US;
FRANKLIN, Maryland, Rosenfeld, Osi Pharmaceuticals Inc., 41 Pinelawn Road, Melville, NY 111747, US
(74) Haile, Alison Victoria, c/o Prosidion Limited, Windrush Court, watlington Road, Oxford, OX4 6LT, GB

(51) [8] **EP 2227255** *

A 61K 39/395
(30) US 14.12.2007. 957015
(86) PCT/US2008086622 12.12.2008.
(96) EP 08861005.0 12.12.2008. En
(87) WO2009079382 25.06.2009. 200926
(97) EP 2227255 15.09.2010. 201037 En
(54) POLYPEPTIDES WITH ENHANCED ANTI-INFLAMMATORY AND DECREASED CYTOTOXIC PROPERTIES AND RELATING METHODS
(71) The Rockfeller University, 1230 York Avenue, New York, NY 10021-6399, US
(72) RAVETCH, Jeffrey, 500 Park Avenue, New York, NY 10022, US;
NIMMERJAHN, Falk, Bismarckstrasse 17, 91054 Erlangen, DE;
KANEKO, Yoshikatsu, 1-48-9 Horiwari-cho, Niigata City, Niigata 9518154, JP
(74) Predazzi, Valentina, et al, Società Italiana Brevetti S.p.A., Piazza di Pietra, 39, 00186 Roma (RM), IT

(51) [8] **EP 2231183** *
A 61K 39/395
C 07K 16/28
(30) US 21.12.2007. 16281 P
(86) PCT/US2008087629 19.12.2008.
(96) EP 08866612.8 19.12.2008. En
(87) WO2009086072 09.07.2009. 200928
(97) EP 2231183 29.09.2010. 201039 En
(54) THERAPY OF RITUXIMAB-REFRACTORY RHEUMATOID ARTHRITIS PATIENTS
(71) Genentech, Inc., 1 DNA Way, South San Francisco, CA 94080, US
(72) DUMMER, Wolfgang, 462 Arkansas Street, San Francisco, California 94107, US
(74) Walton, Seán Malcolm, et al, Mewburn Ellis LLP, 33 Gutter Lane, London, EC2V 8AS, GB

(51) [8] **EP 2231185** *
A 61K 39/395
A 61K 31/18
(30) US 07.12.2007. 996846 P
(86) PCT/US2008013459 05.12.2008.
(96) EP 08859794.3 05.12.2008. En
(87) WO2009075806 18.06.2009. 200925
(97) EP 2231185 29.09.2010. 201039 En
(54) METHODS AND COMPOSITIONS FOR TREATING LIQUID TUMORS
(71) Elan Pharmaceuticals Inc., 800 Gateway Boulevard, South San Francisco, CA 94080, US
(72) LIEBERBURG, Ivan, 85 Hillcrest Road, Berkeley, CA 94705, US;
MESSERSMITH, Elizabeth, 950 Sea View Drive, El Cerrito, CA 94530, US
(74) Warcoin, Jacques, et al, Cabinet Régimbeau, 20, rue de Chazelles, 75847 Paris Cedex 17, FR

(51) [8] **EP 2234641** *
A 61K 39/395
A 61P 35/00
A 61P 35/02
C 07K 16/28
(30) DK 03.01.2008. 200800006
US 03.01.2008. 9877 P
(86) PCT/DK2008050335 19.12.2008.
(96) EP 08867756.2 19.12.2008. En
(87) WO2009083009 09.07.2009. 200928
(97) EP 2234641 06.10.2010. 201040 En
(54) MONOCLONAL ANTIBODIES AGAINST CD32B
(71) Genmab A/S, Bredgade 34, 1260 Copenhagen K, DK
(72) VAN DEN BRINK, Edward Norbert, Burgemeester van Bruggenstraat 21, NL-1165 NS Halfweg, NL;
PARREN, Paul, Werdorperwaard 17, NL-3984 PR Odijk, NL;
VAN DE WINKEL, Jan, Verlengde Slotlaan 80, NL-3707 CK Zeist, NL;
LABRIJN, Aran Frank, Korte Velterslaan 7, NL-1393 PB Nigtevecht, NL;
REBERS, Frank Everhardus Martinus, Adriaan Menninckkwartier 34, NL-3554 CT Utrecht, NL;
BREIJ, Esther Cornelia Wilhelmina, Hogelanden WZ8, NL-3552 AB Utrecht, NL
(74) Van Den Hazel, Hendrik Bart, Genmab A/S, Bredgade 34, P.O. Box 9068, 1260 Copenhagen K, DK

(51) [8] **EP 2229187** *
A 61K 47/48
A 61P 35/00
(30) US 30.11.2007. 5034
(86) PCT/US2008084949 26.11.2008.
(96) EP 08857264.9 26.11.2008. En
(87) WO2009073546 11.06.2009. 200924
(97) EP 2229187 22.09.2010. 201038 En
(54) MONOCLONAL ANTIBODY PARTNER MOLECULE CONJUGATES DIRECTED TO PROTEIN TYROSINE KINASE 7 (PTK7)
(71) Bristol-Myers Squibb Company, Route 206 and Province Line Road, Princeton, NJ 05843-4000, US
(72) TERRETT, Jonathan, A., 521 Cottonwood Drive, Milpitas, CA 95035, US;
PAN, Chin, MEDAREX INC., 521Cottonwood Drive, Milpitas, CA 95035, US;
RAO-NAIK, Chetana, 521 Cottonwood Drive, Milpitas, CA 95035, US
(74) Woods, Geoffrey Corlett, J.A. Kemp & Co., 14 South Square, Gray's Inn, GB-London WC1R 5JJ, GB

(51) [8] **EP 2234645** *
A 61K 47/48
A 61K 38/21
(30) EP 20.12.2007. 07150258
US 07.01.2008. 10258
(86) PCT/EP2008067876 18.12.2008.
(96) EP 08863833.3 18.12.2008. En
(87) WO2009080699 02.07.2009. 200927
(97) EP 2234645 06.10.2010. 201040 En
(54) PEG-INTERFERON-BETA FORMULATIONS
(71) Merck Serono S.A., Centre Industriel, 1267 Coinsins, CH
(72) DEL RIO, Alessandra, Via Ildebrando Vivanti 108, I-00144 Roma, IT;
RICHARD, Joel, 5 Rue de Bretagne, F-78490 Montfort L' Amaury, FR
(74) Merck Serono SA - Geneva, Intellectual Property, 9, chemin des Mines, 1202 Geneva, CH

(51) [8] **EP 2237799** *
A 61K 47/48
(30) EP 01.02.2008. 08150973
EP 05.12.2008. 08170872
(86) PCT/EP2009051079 30.01.2009.
(96) EP 09706788.8 30.01.2009. En
(87) WO2009095479 06.08.2009. 200932
(97) EP 2237799 13.10.2010. 201041 En
(54) PRODRUG COMPRISING A SELF-CLEAVABLE LINKER
(71) Ascendis Pharma AS, Tuborg Boulevard 12, 2900 Hellerup, DK
(72) CLEEMANN, Felix, Turnerstraße 114, 69126 Heidelberg, DE;
HERSEL, Ulrich, Fritz-Frey-Straße 2, 69121 Heidelberg, DE;
KADEN, Silvia, Langgewann 79-81, 69120 Heidelberg, DE;
RAU, Harald, Schwarzwaldstraße 51/2, 69124 Heidelberg, DE;
WEGGE, Thomas, Kurfürstenanlage 43, 69115 Heidelberg, DE
(74) Büchel, Edwin, et al, Isenbruck Bösl Hörschler, Wichmann LLP Patentanwälte, Eastsite One, Seckenheimer Landstraße 4, D-68163 Mannheim, DE

(51) [8] **EP 2244739** *
A 61K 47/48
C 07K 14/535
C 07C 391/00
(30) EP 27.02.2008. 08003584
(86) PCT/EP2009001039 13.02.2009.
(96) EP 09715402.5 13.02.2009. En
(87) WO2009106239 03.09.2009. 200936
(97) EP 2244739 03.11.2010. 201044 En
(54) SELENIUM CONTAINING MODIFYING AGENTS AND CONJUGATES
(71) LEK Pharmaceuticals d.d., Verovskova 57, 1526 Ljubljana, SI
(72) KUNSTELJ, Menci, Frankovo naselje 176, SI-4220 Skofja Loka, SI;
MENART, Viktor, Dol 3, SI-1370 Logatec, SI;
AMBROZIC, Gabriela, Gabrsckova 65, SI-1000 Ljubljana, SI;
GABERC POREKAR, Vladka, Vrhovci c. X/43, SI-1000 Ljubljana, SI
(74) Aechter, Bernd, et al, Patentanwälte/European Patent Attorneys, Ter Meer Steinmeister & Partner GbR, Mauerkircherstrasse 45, 81679 München, DE

(51) [8] **EP 2228074**
A 61K 49/00
A 61K 49/18
A 61K 51/12
A 61P 35/00
A 61K 47/48
(30) KR 19.02.2009. 20090013745
(96) EP 09155798.3 20.03.2009. En
(97) EP 2228074 15.09.2010. 201037 En
(54) A tumor targeting protein conjugate and a method for preparing the same
(71) Korea Institute of Science and Technology, 39-1 Hawolgok-dong, Seongbuk-gu, Seoul 136-791, KR
(72) Kwon, Ick Chan, No.101-306 Shinan Apt., Joongye-dong Nowon-ku, 139-220, Seoul, KR;
Kim, Kwang Meyung, No.121-2201 Hyundai Apt., Gaebong-2dong Guro-ku, 152-092, Seoul, KR;
Choi, Kuiwon, No1-504 Sin Hyundai Apt.,Hoegi-dong Dongdaemun-ku, 130-050, Seoul, KR
(74) Hewson, Timothy John, et al, Abel & Imray, 20 Red Lion Street, London, WC1R 4PQ, GB

(51) [8] **EP 2227257** *
A 61K 51/00
(30) US 07.01.2008. 10322
US 03.03.2008. 33238
US 10.03.2008. 35371
US 24.04.2008. 47693
(86) PCT/US2009030343 07.01.2009.
(96) EP 09700518.5 07.01.2009. En
(87) WO2009089288 16.07.2009. 200929
(97) EP 2227257 15.09.2010. 201037 En
(54) METHODS AND DEVICES FOR MINIMALLY-INVASIVE EXTRAOCULAR DELIVERY OF RADIATION TO THE POSTERIOR PORTION OF THE EYE
(71) Salutaris MD, P.O.box 65001, Tucson, AZ 85728, US;
Brigatti, Luca, 507 Falcon Park Lane, Rockville, MD 20850, US;
Hamilton, Russell J., 10590 East Stella Road, Tucson, AZ 85730, US;
Marsteller, Laurence J., 6338 North Camino Miraval, Tucson, AZ 85718, US;
Voevodsky, Mike, 15406 South 17th Court, Phoenix, AZ 85045, US
(72) BRIGATTI, Luca, 507 Falcon Park Lane, Rockville, MD 20850, US;
HAMILTON, Russell, J., 10590 East Stella Road, Tucson, AZ 85730, US;
MARSTELLER, Laurence, J., 6338 North Camino Miraval, Tucson, AZ 85718, US;
VOEVODSKY, Mike, 15406 South 17th Court, Phoenix, AZ 85045, US
(74) Howard, Paul Nicholas, Carpmaels & Ransford, One Southampton Row, London, WC1B 5HA, GB

(51) [8] **EP 2237803** *
A 61K 51/00
C 07K 16/18
A 61K 39/395
A 61K 49/00
A 61K 39/00
(30) US 28.12.2007. 7544 P
US 10.09.2008. 95932 P
(86) PCT/US2008088493 29.12.2008.
(96) EP 08867535.0 29.12.2008. En
(87) WO2009086539 09.07.2009. 200928
(97) EP 2237803 13.10.2010. 201041 En
(54) TREATMENT AND PROPHYLAXIS OF AMYLOIDOSIS
(71) Elan Pharmaceuticals Inc., 800 Gateway Boulevard, South San Francisco, CA 94080, US
(72) SCHENK, Dale, B., 1542 Altos Drive, Burlingame, CA 94010, US;
SEUBERT, Peter, A., 801 Castro Street, San Francisco, CA 94114, US;
WALL, Jonathan, 1216 Harrington Drive, Knoxville, TN 37922, US;
SALDANHA, Jose, 21 Fillebrook Avenue, Enfield, Middlesex EN1-3BD, GB
(74) Adams, Harvey Vaughan John, Mathys & Squire LLP, 120 Holborn, London, EC1N 2SQ, GB

(51) [8] **EP 2242516** *
A 61K 51/04
A 61K 35/74
(30) US 11.01.2008. 10768 P
(86) PCT/US2009000148 09.01.2009.
(96) EP 09730017.2 09.01.2009. En
(87) WO2009126189 15.10.2009. 200942
(97) EP 2242516 27.10.2010. 201043 En
(54) METHODS AND COMPOSITIONS FOR DETECTION OF BACTERIA AND TREATMENT OF DISEASES AND DISORDERS
(71) Genelux Corporation, 3030 Bunker Hill Steet, Suite 310, San Diego, California 92109, US
(72) STRITZKER, Jochen, Harald, Verdistr. 2, 84638 Kissing, DE;
SZALAY, Aladar, A., 7704 North Folk Rd., Highland, CA 92346, US

(74) Baldock, Sharon Claire, et al, Boult Wade Tennant, Verulam Gardens, 70 Gray's Inn Road, London WC1X 8BT, GB

(51) (8) **EP 2246073**
A 61L 15/16
(86) PCT/JP2008053193 25.02.2008.
(96) EP 08711928.5 25.02.2008. Ja
(87) WO2009107189 03.09.2009. 200936
(97) EP 2246073 03.11.2010. 201044 En
(54) WOUND-COVERING HYDROGEL MATERIAL
(71) Teikoku Seiyaku Co., Ltd., 567 Sanbonmatsu, Higashikagawa-shi, Kagawa 769-2695, JP
(72) KAMAKURA, Takashi, 818-1 Hiragi, Miki-cho, Kita-gun, Kagawa 761-0702, JP;
SATO, Aki, 272-2 Minato, Higashikagawa-shi, Kagawa 769-2701, JP;
TAKAHASHI, Makoto, 11-16 Ainosato 2-jyo 1-chome, Kita-ku, Sapporo-shi, Hokkaido 002-8072, JP;
OHURA, Takehiko, 4-8 Kita 30-jyo Higashi 4-chome, Higashi-ku, Sapporo-shi, Hokkaido 065-0030, JP
(74) Albrecht, Thomas, Kraus & Weisert, Patent- und Rechtsanwälte, Thomas-Wimmer-Ring 15, 80539 München, DE

(51) (8) **EP 2211919** *
A 61L 15/22
A 61L 15/60
C 08L 83/04
(30) US 30.09.2007. 997166 P
(86) PCT/US2008078340 30.09.2008.
(96) EP 08836714.9 30.09.2008. En
(87) WO2009046033 09.04.2009. 200915
(97) EP 2211919 04.08.2010. 201031 En
(54) SILICONE GEL-BASED COMPOSITIONS FOR WOUND HEALING AND SCAR REDUCTION
(71) Meda AB, Pipers väg 2, A/Box 906, 17009 Solna, SE
(72) PALEFSKY, Irwin, 83 Sagamore Drive, Plainview, New York 11803, US;
WILSON, Ni'kita, 408 Wallingford Terrace, Union, NJ 07083, US
(74) Endler, Gabriele, MEDA Pharma GmbH & Co. KG, Patents & Trademarks, Benzstraße 1, D-61352 Bad Homburg, DE

(51) (8) **EP 2237809** *
A 61L 27/48
A 61L 27/56
(30) US 18.01.2008. 22113
(86) PCT/US2009031444 20.01.2009.
(96) EP 09702054.9 20.01.2009. En
(87) WO2009092082 23.07.2009. 200930
(97) EP 2237809 13.10.2010. 201041 En
(54) COMPOSITE IMPLANTS AND METHODS OF MAKING AND USING THE SAME
(71) Porex Surgical, Inc., 15 Dart Road, Newnan, GA 30265, US
(72) HENRY, Sebastien, 707 Arlington Lane, Smyrna, Georgia 30080, US;
MIDGETTE, William Graham, 1320 Wilmington Way, Grayson, Georgia 30017, US;
DOZIC, Sejdefa, 1216 Renaissance Way NE, Atlanta, Georgia 30308, US;
IVERSEN, Kent, 112 North Willowcrest Road, Lagrange, Georgia 30240, US;
MAO, Guoqiang, 4951 Durley Walk, Smyrna, Georgia 30082, US;
MILLER, John Randolph, 671 Western Avenue, Glen Ellyn, Illinois 60137, US
(74) Dey, Michael, et al, Weickmann & Weickmann, Patentanwälte, Postfach 860820, 81635 München, DE

(51) (8) **EP 2241341**
A 61L 29/16
A 61L 31/16
A 61K 31/337
A 61K 31/436
(30) US 19.10.2007. 981380 P
US 19.10.2007. 981384 P
US 19.11.2007. 942452
(96) EP 10168411.6 16.05.2008. En
(97) EP 2241341 20.10.2010. 201042 En
(54) Drug releasing coatings for medical devices
(71) Lutonix, Inc., 7351 Kirkwood Lane, Suite 138, Maple Grove, MN 55369, US
(72) Wang, Lixiao, 1205 Oakview Road, Medina, MN 55356, US
(74) HOFFMANN EITLE, Patent- und Rechtsanwälte, Arabellastrasse 4, 81925 München, DE

(51) (8) **EP 2241342**
A 61L 29/16
A 61L 31/16
A 61K 31/337
A 61K 31/436
(30) US 20.11.2006. 860084 P
US 17.01.2007. 880742 P
US 25.01.2007. 897427 P
US 26.02.2007. 903529 P
US 02.03.2007. 904473 P
US 30.04.2007. 926850 P
US 19.10.2007. 981380 P
US 19.10.2007. 981384 P
(96) EP 10168412.4 19.11.2007. En
(97) EP 2241342 20.10.2010. 201042 En
(54) Drug releasing coatings for medical devices
(71) Lutonix, Inc., 7351 Kirkwood Lane, Suite 138, Maple Grove, MN 55369, US
(72) Wang, Lixiao, 1205 Oakview Road, Medina, MN 55356, US
(74) HOFFMANN EITLE, Patent- und Rechtsanwälte, Arabellastrasse 4, 81925 München, DE

(51) (8) **EP 2240222** *
A 61M 5/31
A 61M 5/32
(30) US 11.01.2008. 10779
US 18.07.2008. 135262
US 18.09.2008. 192551
(86) PCT/IB2008003984 29.12.2008.
(96) EP 08870751.8 29.12.2008. En
(87) WO2009090499 23.07.2009. 200930
(97) EP 2240222 20.10.2010. 201042 En
(54) SYSTEMS FOR ADMINISTERING MEDICATION FOR RHEUMATOID ARTHRITIS PATIENTS

(71) UCB Pharma S.A., Allee de la Recherche 60, 1070 Brussels, BE
(72) MORGAN, Darrell, P., UCB Celltech, 208 Bath Road, Slough, Berkshire SL 1 3WE, GB;
KONTORVICH, Boris, c/o Smart Design, 601 West 26th Street No.1820, New York, NY 10001, US;
VORDENBERG, Steven, Vordenberg Design Studio, 2 Twilight Farm Lane, Amherst, NH 03031, US;
VICARI, Joern, c/o Smart Design, 601 West 26th Street No. 1820, New York, NY 10001, US;
FREITAG, Eric, c/o Smart Design, 601 West 26th Street No. 1820, New York, NY 10001, US;
LEE, Alex, c/o OXO, 601 West 26th Street No. 1050, New York, NY 10001, US;
FORMOSA, Dan, c/o Smart Design, 601 West 26th Street No. 1820, New York, NY 10001, US
(74) Campbell, Patrick John Henry, J.A. Kemp & Co., 14 South Square, Gray's Inn, London WC1R 5JJ, GB

---

(51) [8] **EP 2242528** *
A 61M 25/00
A 61M 29/02
(86) PCT/IT2007000816 21.11.2007.
(96) EP 07866766.4 21.11.2007. En
(87) WO2009066330 28.05.2009. 200922
(97) EP 2242528 27.10.2010. 201043 En
(54) BALLOON FOR THE TREATMENT OF STENOSIS AND METHOD FOR MANUFACTURING THE BALLOON
(71) Invatec S.p.A., Via Martiri della Libertà, 7, 25030 Roncadelle (BS), IT
(72) VENTURELLI, Andrea, Via Luca Marenzio 7, I-25052 Concesio, Brescia, IT
(74) Crippa, Paolo Ernesto, et al, Jacobacci & Partners S.p.A., Via Senato, 8, 20121 Milano, IT

---

(51) [8] **EP 2244783** *
A 61M 31/00
(30) US 22.01.2008. 11898
(86) PCT/US2009031707 22.01.2009.
(96) EP 09704014.1 22.01.2009. En
(87) WO2009094460 30.07.2009. 200931
(97) EP 2244783 03.11.2010. 201044 En
(54) VOLATILE ANESTHETIC COMPOSITIONS AND METHODS OF USE
(71) Vapogenix, Inc., 8285 El Rio St., Suite 150, Houston, TX 77054, US
(72) BURTON, Allen, 3738 Bellefontaine St., Houston, TX 77025, US;
PHAN, Phillip, C., 6837 Staffordshire St., Houston, TX 77025, US;
OZSOY, Hatice, 2516 Gramercy St., Houston, TX 77030, US
(74) Grünecker, Kinkeldey, Stockmair & Schwanhäusser, Anwaltssozietät, Leopoldstrasse 4, 80802 München, DE

---

(51) [8] **EP 2044974**
A 61N 5/06
(96) EP 07460024.8 03.10.2007. Pl
(97) EP 2044974 08.04.2009. 200915 En
(54) Light-emitting diode (LED) light therapy device
(71) Aracaria B.V., Spiegelgracht 15, 1017 JP Amsterdam, NL
(72) Vibor Mulic, ul. Jazgarzewska 4, 00-730 Warszawa, PL
(74) Viering, Jentschura & Partner, Postfach 22 14 43, 80504 München, DE

---

(51) [8] **EP 2244789** *
A 61P 3/06
A 61P 3/10
A 61K 31/451
A 61K 31/155
A 61K 45/06
(30) EP 16.01.2008. 08150296
(86) PCT/EP2009050418 15.01.2009.
(96) EP 09701484.9 15.01.2009. En
(87) WO2009090210 23.07.2009. 200930
(97) EP 2244789 03.11.2010. 201044 En
(54) COMBINATION OF METFORMIN AND AN MTP INHIBITOR
(71) Janssen Pharmaceutica NV, Turnhoutseweg 30, 2340 Beerse, BE
(72) WAJS, Ewa Alina, Janssen Pharmaceutica NV, Turnhoutseweg 30, B-2340 Beerse, BE;
VAN NUETEN, Luc Guillaume M, Janssen Pharmaceutica NV, Turnhoutseweg 30, B-2340 Beerse, BE
(74) Verberckmoes, Filip Gerard, Janssen Pharmaceutica N.V., J&J Patent Law Department, Turnhoutseweg 30, 2340 Beerse, BE

---

(51) [8] **EP 2231280** *
A 61P 11/00
A 61K 31/4965
C 07D 241/26
C 07D 403/12
C 07D 487/10
C 07D 471/04
C 07D 473/34
C 07D 487/04
(30) EP 10.12.2007. 07122739
(86) PCT/EP2008067110 09.12.2008.
(96) EP 08860731.2 09.12.2008. En
(87) WO2009074575 18.06.2009. 200925
(97) EP 2231280 29.09.2010. 201039 En
(54) ORGANIC COMPOUNDS
(71) Novartis AG, Lichtstrasse 35, 4056 Basel, CH
(72) BHALAY, Gurdip, Novartis Horsham Research Centre, Wimblehurst Road, Horsham Sussex RH12 5AB, GB;
BUDD, Emma, Novartis Horsham Research Centre, Wimblehurst Road, Horsham Sussex RH12 5AB, GB;
BLOOMFIELD, Graham Charles, Novartis Horsham Research Centre, Wimblehurst Road, Horsham Sussex RH12 5AB, GB;
COLLINGWOOD, Stephen Paul, Novartis Horsham Research Centre, Wimblehurst Road, Horsham Sussex RH12 5AB, GB;
DUNSTAN, Andrew, Novartis Horsham Research Centre, Wimblehurst Road, Horsham Sussex RH12 5AB, GB;
EDWARDS, Lee, Novartis Horsham Research Centre, Wimblehurst Road, Horsham Sussex RH12 5AB, GB;
GEDECK, Peter, Rue de l'Union 5, CH-1800 Vevey, CH;
HOWSHAM, Catherine, Novartis Horsham Research Centre, Wimblehurst Road, Horsham Sussex RH12 5AB, GB;
HUNT, Peter, Novartis Horsham Research Centre, Wimblehurst Road, Horsham Sussex RH12 5AB, GB;
HUNT, Thomas Anthony, Novartis Horsham Research Centre, Wimblehurst Road, Horsham Sussex RH12 5AB, GB;
OAKLEY, Paul, Novartis Horsham Research Centre, Wimblehurst Road, Horsham Sussex RH12 5AB, GB;

SMITH, Nichola, Novartis Horsham Research Centre, Wimblehurst Road, Horsham Sussex RH12 5AB, GB
(74) von Sprecher, Georg, et al, Novartis Pharma AG, Patent Department, 4002 Basel, CH

(51) (8) **EP 2234675 ***
A 61Q 17/04
A 61K 8/06
A 61K 8/27
A 61K 8/35
A 61K 8/55
(30) US 18.12.2007. 958907
(86) PCT/US2008086925 16.12.2008.
(96) EP 08863263.3 16.12.2008. En
(87) WO2009079486 25.06.2009. 200926
(97) EP 2234675 06.10.2010. 201040 En
(54) ENHANCED PHOTOSTABILITY OF AVOBENZONE IN THE PRESENCE OF ZINC OXIDE USING PHOSPHATE-BASED EMULSIFIERS
(71) Schering-Plough Healthcare Products, Inc., 3030 Jackson Avenue, Memphis, TN 38151, US
(72) MEYER, Thomas, A., 8668 Wine Leaf Cove, Germantown, Tennessee 38139, US;
BEASLEY, Donathan, G., 4598 Plato Avenue, Memphis, Tennessee 38128, US
(74) Quelle-Fontijn, Monique, et al, P.O. Box 20, 5340 BH Oss, NL

(51) (8) **EP 2242543 ***
A 62B 35/00
(30) US 29.01.2008. 24409 P
(86) PCT/US2009032318 29.01.2009.
(96) EP 09705749.1 29.01.2009. En
(87) WO2009097376 06.08.2009. 200932
(97) EP 2242543 27.10.2010. 201043 En
(54) REEL LOCK FOR PASSENGER RESTRAINT HAVING DUAL LOCKING POSITIONS
(71) Conax Florida Corporation, 2801 75th Street N., St. Petersburg, FL 33710, US
(72) CARLETON, Michael, 33 The Nortons, Caldecotte, Milton Keynes MK7-8HQ, GB
(74) Bonner, Catherine Louise, Chapman Molony, 20 Staple Gardens, GB-Winchester SO23 8SR, GB

(51) (8) **EP 2241356**
A 63F 5/00
A 63F 13/02
G 07F 17/32
(30) DE 18.04.2009. 102009018042
(96) EP 10003309.1 27.03.2010. De
(97) EP 2241356 20.10.2010. 201042 De
(54) Method for recording an opening of a housing of a leisure device
(71) adp Gauselmann GmbH, Merkur-Allee 1-15, 32339 Espelkamp, DE
(72) Gauselmann, Paul, Moorweg 11, 32339 Espelkamp, DE

(51) (8) **EP 2161063**
B 01D 3/32
F 25J 3/04
(96) EP 08305520.2 03.09.2008. En
(97) EP 2161063 10.03.2010. 201010 En
(54) Method for fabricating divided wall columns
(71) L'Air Liquide Société Anonyme pour l'Etude et, l'Exploitation des Procédés Georges Claude, Direction de la Propriété Intellectuelle, 75, Quai d'Orsay, 75007 Paris, FR
(72) Zick, Golo, 27 allée des Deux-Mondes, 38100 Grenoble, FR;
Delcorso, Fabrice, 10bis, rue Pasteur, 91400, Saclay, FR
(74) Mercey, Fiona Susan, L'Air Liquide SA, Département Propriété Intellectuelle, 75 quai d'Orsay, 75321 Paris Cedex 07, FR

(51) (8) **EP 2231299 ***
B 01D 33/80
B 01D 33/048
(30) NO 15.01.2008. 20080267
(86) PCT/NO2008000405 14.11.2008.
(96) EP 08870930.8 14.11.2008. No
(87) WO2009091260 23.07.2009. 200930
(97) EP 2231299 29.09.2010. 201039 En
(54) METHOD AND SYSTEM FOR PARTICLE REDUCTION.
(71) Salsnes Filter AS, Box 279, 7801 Namsos, NO
(72) SOLVI, Ivar, Dölvegen 45, N-7800 Namsos, NO
(74) Curo AS, Industriveien 53, 7080 Heimdal, NO

(51) (8) **EP 2227310 ***
B 01D 53/62
B 01D 53/73
C 01F 11/18
(30) US 15.11.2007. 988122 P
(86) PCT/US2008083625 14.11.2008.
(96) EP 08848680.8 14.11.2008. En
(87) WO2009065031 22.05.2009. 200921
(97) EP 2227310 15.09.2010. 201037 En
(54) SYSTEMS AND METHODS FOR CAPTURE AND SEQUESTRATION OF GASES AND COMPOSITIONS DERIVED THEREFROM
(71) Rutgers, the State University of New Jersey, Old Queens, 83 Somerset Street, New Brunswick, NJ 08901-1281, US
(72) RIMAN, Richard, E., 10 Monroe Avenue, Belle Mead, NJ 08502, US;
ATAKAN, Vahit, 309 Trinity Court, Apartment 11, West Windsor, NJ 08540, US
(74) Swinkels, Bart Willem, Nederlandsch Octrooibureau, J. W. Frisolaan 13, 2517 JS Den Haag, NL

(51) (8) **EP 2227312 ***
B 01D 53/62
C 10B 49/06
C 10J 3/46
C 10J 3/68
(30) DE 20.12.2007. 102007062413
(86) PCT/EP2008010869 18.12.2008.
(96) EP 08864685.6 18.12.2008. De
(87) WO2009080297 02.07.2009. 200927
(97) EP 2227312 15.09.2010. 201037 De
(54) METHOD AND DEVICE FOR REPROCESSING CO<SB>2</SB>-CONTAINING EXHAUST GASES
(71) Ecoloop Gmbh, Geheimrat-Ebert-Strasse 12, 38640 Goslar, DE
(72) MÖLLER, Roland, Samermoosweg 1, 83376 Truchtlaching, DE

(74) Erb, Henning, Heinrich - Erb - Partner, Rechtsanwälte Patentanwälte, Hanauer Landstrasse 126-128, 60314 Frankfurt am Main, DE

(51) [8] **EP 2240258** *
B 01D 53/64
(30) US 07.12.2007. 952637
(86) PCT/US2008085780 08.12.2008.
(96) EP 08860122.4 08.12.2008. En
(87) WO2009076253 18.06.2009. 200925
(97) EP 2240258 20.10.2010. 201042 En
(54) THE COMPLEXATION AND REMOVAL OF HEAVY METALS FROM FLUE GAS DESULFURIZATION SYSTEMS
(71) Nalco Company, 1601 West Diehl Road, Naperville, IL 60563-1198, US
(72) KEISER, Bruce A., 14015 Aberdeen Court, Naperville, Illinois 60564, US;
SHAH, Jitendra, 3148 Lanodre Drive, Naperville, Illinois 60564, US;
SOMMESE, Anthony G., 3590 Fairfax Court East, Aurora, Illinois 60504, US;
CAPENER, Lars E., 2749 Carriage Way, Aurora, Illinois 60504, US;
TENEYCK, Peter, 416 Fox Meadow Drive, Wexford, Pennsylvania 15090, US;
WYSK, Ralf, Kerkheck 8, D 46286 Dorsten, DE
(74) Chalk, Anthony John, Harrison Goddard Foote, Belgrave Hall, Belgrave Street, Leeds, LS2 8DD, GB

(51) [8] **EP 2242558** *
B 01D 53/64
A 62D 3/33
(30) US 13.02.2008. 28242 P
US 27.02.2008. 31730 P
(86) PCT/EP2009051412 06.02.2009.
(96) EP 09710862.5 06.02.2009. En
(87) WO2009101034 20.08.2009. 200934
(97) EP 2242558 27.10.2010. 201043 En
(54) AIR POLLUTION REDUCTION SOLUTION
(71) Cylenchar Limited, 11 Mapple Grove, Huddersfield, West Yorkshire HD2 2F6, GB
(72) HURLEY, Peter J., 11 Marple Grove, Fixby, Huddersfield West Yorkshire HD2 2FH, GB
(74) Holme Patent A/S, Vesterbrogade 20, 1620 Copenhagen V, DK

(51) [8] **EP 2237865** *
B 01F 3/08
B 01J 13/06
B 01F 3/12
C 08F 220/06
C 08F 220/18
C 08F 220/28
(30) FR 20.12.2007. 0708888
(86) PCT/IB2008003393 03.12.2008.
(96) EP 08870605.6 03.12.2008. Fr
(87) WO2009090462 23.07.2009. 200930
(97) EP 2237865 13.10.2010. 201041 Fr
(54) METHOD FOR ENCAPSULATING OILS IN AN AQUEOUS MEDIUM WITH HASE POLYMER EMULSIONS, PRODUCTS OBTAINED AND USES THEREOF
(71) COATEX S.A.S., 35, rue Ampre, Z.I. Lyon Nord, 69730 Genay, FR
(72) MORO, Jean, Chemin de Roncheveux, F-01600 Saint Didier de Formans, FR;
PLATEL, David, 28 Route de Porte Galland, F-01800 Saint-Maurice de Gourdans, FR;
SUAU, Jean-Marc, 60 chemin Perrault, F-69480 Lucenay, FR;
GUERRET, Olivier, 9 rue des Roches, F-69890 La Tour de Salvagny, FR
(74) Tetaz, Franck Claude Edouard, et al, Cabinet Régimbeau, 20, rue de Chazelles, 75847 Paris Cedex 17, FR

(51) [8] **EP 2193837**
B 01F 7/06
A 01C 3/02
(30) DE 07.12.2008. 202008015990 U
(96) EP 09178130.2 06.12.2009. De
(97) EP 2193837 09.06.2010. 201023 De
(54) Stirring assembly
(71) Thürwachter Gmbh & Co.KG, Martinszeller Strasse 21, 87477 Sulzberg, DE
(72) Thürwächter, Paul, SUMA Sondermaschinen GmbH, Martinszeller Straße 21, 87477, Sulzberg, DE
(74) Hutzelmann, Gerhard, Patentanwaltskanzlei Hutzelmann, Schloss Osterberg, 89296 Osterberg, DE

(51) [8] **EP 2237866** *
B 01F 9/08
B 01F 15/06
(30) HU 21.12.2007. 0700228 U
(86) PCT/HU2008000155 20.12.2008.
(96) EP 08865266.4 20.12.2008. En
(87) WO2009081218 02.07.2009. 200927
(97) EP 2237866 13.10.2010. 201041 En
(54) APPARATUS FOR PRODUCING TITANATE NANOSTRUCTURES
(71) Szegedi Tudományegyetem, Rerrich Béla tér 1., 6720 Szeged, HU
(72) KIRICSI, Imre, Hóbiárt Basa u. 18/B., H-6723 Szeged, HU;
KÓNYA, Zoltán, József Attila u. 52., H-6756 Tiszasziget, HU;
KUKOVECZ, Ákos, Vadmacska u. 9. I. em. 7., H-6725 Szeged, HU;
HORVÁTH, Endre, Ács u. 3/A., H-6724 Szeged, HU

(51) [8] **EP 2165756**
B 01J 8/02
B 01D 53/86
(96) EP 08164753.9 19.09.2008. En
(97) EP 2165756 24.03.2010. 201012 En
(54) Device and a method for the decomposition of nitrous oxide in a gas stream
(71) Linde AG, Klosterhofstrasse 1, 80331 München, DE
(72) Beran, Franz, Leuthener Strasse 22, 81476 München, DE;
Hofmann, Karl-Heinz DR., Erikastrasse 11, 82110 Germering, DE;
Schödel, Nicole DR., Alfred-Kubin-Weg 30, 81477 München, DE;
Wenning, Ulrike DR., Waldstrasse 34d, 82049 Pullach, DE;
Zander, Hans-Jörg DR., Ludwigshöher Strasse 42, 81479 München, DE;
Schmehl, Wolfgang, Melanchthonstrasse 9, 22525 Hamburg, DE;

Wadham, Paul, 26 Marley Combe Road, Haslemere, Surrey GU27 3SW, GB
(74) Dörries, Hans Ulrich, df-mp, Fünf Höfe, Theatinerstrasse 16, 80333 München, DE

(51) [8] **EP 2227331** *
B 01L 3/00
C 12Q 1/68
G 01N 35/00
(30) US 05.11.2007. 985373 P
US 24.10.2008. 257495
(86) PCT/US2008081494 29.10.2008.
(96) EP 08847881.3 29.10.2008. En
(87) WO2009061641 14.05.2009. 200920
(97) EP 2227331 15.09.2010. 201037 En
(54) AUTOMATED ANALYZER FOR CLINICAL LABORATORY
(71) Abbott Laboratories, 100 Abbott Park Road, Abbott Park, Illinois 60064, US
(72) FRITCHIE, Patrick P., 218 Westwood, South Lake, TX 76092, US;
GARDNER, Gregory E., 1906 Rolling Ridge Drive, Grapevine, TX 76051, US;
MAHONEY, Richard W., 3408 Wt Parr Road, Grapevine, TX 76051, US
(74) Modiano, Micaela Nadia, et al, Modiano & Partners, Thierschstrasse 11, 80538 München, DE

(51) [8] **EP 2165767**
B 05B 1/30
B 05B 12/00
B 08B 3/02
F 16K 31/44
G 05G 7/04
(96) EP 08016361.1 17.09.2008. En
(97) EP 2165767 24.03.2010. 201012 En
(54) High-pressure trigger with force actuating mechanism using a double-elbow mechnism
(71) Nilfisk-Advance A/S, Sognevej 25, 2605 Bröndby, DK
(72) Sigurkarlsson, Svavar, Toftemarksvej 6, 9230 Svenstrup J, DK
(74) Carlsen, Niels G., et al, Budde Schou A/S, Vester Søgade 10, 1601 Copenhagen V, DK

(51) [8] **EP 2165768**
B 05B 1/30
B 05B 12/00
B 08B 3/02
F 16K 31/44
G 05G 7/04
(96) EP 08016362.9 17.09.2008. En
(97) EP 2165768 24.03.2010. 201012 En
(54) High-pressure trigger with force actuating mechanism using a single-elbow mechanism
(71) Nilfisk-Advance A/S, Sognevej 25, 2605 Bröndby, DK
(72) Sigurkarlsson, Svavar, Toftemarksvej 6, 9230 Svenstrup J, DK
(74) Carlsen, Niels G., et al, Budde Schou A/S, Vester Søgade 10, 1601 Copenhagen V, DK

(51) [8] **EP 2231349** *
B 21D 47/00
B 60R 21/04
F 16F 7/12
B 23K 11/00
(30) IT 14.12.2007. RM20070644
(86) PCT/IT2008000745 05.12.2008.
(96) EP 08863147.8 05.12.2008. En
(87) WO2009078052 25.06.2009. 200926
(97) EP 2231349 29.09.2010. 201039 En
(54) METAL PANEL WITH CELLULAR STRUCTURE, RELATED MANUFACTURING PROCESS, AND USE IN AN IMPACT ENERGY ABSORBER
(71) Impero, Pasquale, Via Caudio 53, 80013 Casalnuovo di Napoli (NA), IT
(72) Impero, Pasquale, Via Caudio 53, 80013 Casalnuovo di Napoli (NA), IT
(74) Dall'Olio, Giancarlo, et al, Invention S.r.l., Via delle Armi 1, 40137 Bologna, IT

(51) [8] **EP 2242607** *
B 23K 26/24
B 23K 26/42
B 23K 37/04
(30) AT 30.01.2008. 1422008
(86) PCT/AT2009000031 30.01.2009.
(96) EP 09705864.8 30.01.2009. De
(87) WO2009094682 06.08.2009. 200932
(97) EP 2242607 27.10.2010. 201043 De
(54) METHOD FOR JOINING COMPONENTS
(71) STIWA Holding GmbH, Salzburger Strasse 52, 4800 Attnang-Puchheim, AT
(72) HEIML, Roland, Fornacherstrasse 6, A-4870 Vöcklamarkt, AT
(74) Burger, Hannes, et al, Anwälte Burger & Partner, Rechtsanwalt GmbH, Rosenauerweg 16, 4580 Windischgarsten, AT

(51) [8] **EP 2240305** *
B 25G 1/00
(30) AT 31.01.2008. 1532008
AT 01.02.2008. 1632008
EP 02.02.2008. 08001979
US 30.07.2008. 137406
(86) PCT/AT2009000039 30.01.2009.
(96) EP 09705192.4 30.01.2009. De
(87) WO2009094689 06.08.2009. 200932
(97) EP 2240305 20.10.2010. 201042 De
(54) OBSERVATION DEVICE WITH A RANGE FINDER
(71) SWAROVSKI OPTIK KG, Swarovskistrasse 70, 6067 Absam, AT
(72) LANCASTER, Gavin, Zollerstrasse 11/16, A-6020 Innsbruck, AT;
ROIDER, Konrad, A., Kirchstrasse 14, A-6068 Mils, AT;
PERNSTICH, Ludwig, Schnatzenbichl 50, 6063 Rum, AT
(74) Burger, Hannes, Anwälte Burger & Partner, Rechtsanwalt GmbH, Rosenauerweg 16, 4580 Windischgarsten, AT

(51) (8) **EP 2227363 ***
B 26F 1/18
B 42D 15/00
B 26D 3/10
B 26F 1/36
B 26D 3/12
(30) ES 29.11.2007. 200703170
(86) PCT/DK2008000423 28.11.2008.
(96) EP 08854734.4 28.11.2008. En
(87) WO2009068037 04.06.2009. 200923
(97) EP 2227363 15.09.2010. 201037 En
(54) A METHOD AND A DEVICE FOR PLACING OF A CARD OR THE LIKE IN A SHEET
(71) Mellentin, Jens August, Hornsherredvej 197, 4070 Kirke Hyllinge, DK
(72) Mellentin, Jens August, Hornsherredvej 197, 4070 Kirke Hyllinge, DK

(51) (8) **EP 2202038**
B 26F 1/44
(30) DE 19.12.2008. 202008016884 U
(96) EP 09176274.0 18.11.2009. De
(97) EP 2202038 30.06.2010. 201026 De
(54) Carrier plate for a stamping tool
(71) Karl Marbach GmbH & Co. KG, August-Häußer-Straße 5+6, 74080 Heilbronn, DE
(72) Marbach, Peter, Hermann-Hesse-Strasse 25, 74074 Heilbronn, DE
(74) Hano, Christian, et al, v. Füner Ebbinghaus Finck Hano, Patentanwälte, Mariahilfplatz 3, 81541 München, DE

(51) (8) **EP 2061939 ***
B 27N 7/00
E 04F 15/02
B 27M 3/04
(30) SE 15.09.2006. 0601922
US 15.09.2006. 521439
(86) PCT/SE2007000805 13.09.2007.
(96) EP 07808815.0 13.09.2007. En
(87) WO2008033081 20.03.2008. 200812
(97) EP 2061939 27.05.2009. 200922 En
(54) DEVICE AND METHOD FOR COMPRESSING AN EDGE OF A BUILDING PANEL AND A BUILDING PANEL WITH COMPRESSED EDGES
(71) Välinge Innovation AB, Apelvägen 2, 260 40 Viken, SE
(72) JACOBSSON, Jan, Fölhagen 8E, 260 40 Viken, SE; WINGARDH, Peter, Fyrgatan 13, 260 40 Viken, SE
(74) Larsson, Malin, Awapatent AB, Box 1066, S-251 10 Helsingborg, SE

(51) (8) **EP 2231373 ***
B 29B 11/14
B 29B 11/08
B 29C 49/06
B 29C 49/22
B 29C 49/64
(30) BE 09.11.2007. 200700545
(86) PCT/BE2008000092 07.11.2008.
(96) EP 08863613.9 07.11.2008. En
(87) WO2009079724 02.07.2009. 200927
(97) EP 2231373 29.09.2010. 201039 En
(54) PREFORM AND CONTAINER FOR CONTAMINABLE PRODUCTS AND METHOD FOR THE MANUFACTURING THEREOF
(71) Resilux, Damstraat 4, 9230 Wetteren, BE
(72) DIERICKX, William, Leenstraat 41, B-9070 Destelbergen, BE
(74) Petsis, Christos, Attorney at Law, Kyparissias 4-6, 54249 Thessaloniki, GR

(51) (8) **EP 2227367 ***
B 29C 45/00
B 29B 9/12
B 65D 1/02
(30) US 19.12.2007. 960223
(86) PCT/US2008086312 11.12.2008.
(96) EP 08867858.6 11.12.2008. En
(87) WO2009085621 09.07.2009. 200928
(97) EP 2227367 15.09.2010. 201037 En
(54) ARTICLES CONTAINING CHIPLESS RADIO FREQUENCY IDENTIFICATION ELEMENTS
(71) Abbott Laboratories, 100 Abbott Park Road, Abbott Park, Illinois 60064, US
(72) YANG, Tahua, 6709 Greene Road, Woodridge, Illinois 60517, US
(74) Modiano, Micaela Nadia, et al, Modiano & Partners, Thierschstrasse 11, 80538 München, DE

(51) (8) **EP 2234785 ***
B 29C 45/08
B 29C 43/04
B 29C 45/04
B 29C 45/56
B 29C 43/18
B 29C 45/14
(30) SE 18.12.2007. 0702823
(86) PCT/SE2008000656 26.11.2008.
(96) EP 08862877.1 26.11.2008. En
(87) WO2009078778 25.06.2009. 200926
(97) EP 2234785 06.10.2010. 201040 En
(54) AN APPARATUS AND A METHOD FOR MOULDING A PART OF A PACKAGING CONTAINER
(71) Tetra Laval Holdings & Finance SA, Avenue Général-Guisan 70, 1009 Pully, CH
(72) ANDERSSON, Pär, Slåttervägen 4 C, S-227 38 Lund, SE
(74) Forsberg, Lars-Ake, AB Tetra Pak, Patent Department, Ruben Rausings gata, 221 86 Lund, SE

(51) (8) **EP 2231379 ***
B 29C 45/14
B 29C 51/14
(30) US 19.12.2007. 960149
(86) PCT/US2008086526 12.12.2008.
(96) EP 08868545.8 12.12.2008. En
(87) WO2009085646 09.07.2009. 200928
(97) EP 2231379 29.09.2010. 201039 En
(54) METHOD FOR MOLDING AN OBJECT CONTAINING A RADIO FREQUENCY IDENTIFICATION TAG
(71) Abbott Laboratories, 100 Abbott Park Road, Abbott Park, Illinois 60064, US
(72) YANG, Tahua, 6709 Greene Road, Woodridge, Illinois 60517, US

(74) Modiano, Micaela Nadia, et al, Modiano & Partners, Thierschstrasse 11, 80538 München, DE

(51) (8) **EP 2242636 ***
B 29C 49/22
B 29B 11/14
B 29B 11/08
B 29B 11/12
(30) EP 09.01.2008. 08388002
(86) PCT/DK2009000001 06.01.2009.
(96) EP 09700626.6 06.01.2009. En
(87) WO2009086830 16.07.2009. 200929
(97) EP 2242636 27.10.2010. 201043 En
(54) A METHOD OF STRETCH-BLOW-MOULDING A BEVERAGE CONTAINER
(71) Carlsberg Breweries A/S, Ny Carlsberg Vej 100, 1760 Copenhagen V, DK
(72) VESBORG, Steen, Dronningemarken 4, DK-2820 Gentofte, DK;
RASMUSSEN, Jan Nørager, Rytterbakken 22, DK-3650 Ølstykke, DK
(74) Nielsen, Henrik Sten, Budde Schou A/S, Vester Søgade 10, 1601 Copenhagen V, DK

(51) (8) **EP 2227372 ***
B 29C 65/12
C 09J 123/08
(30) EP 14.11.2007. 07022062
(86) PCT/EP2008065397 12.11.2008.
(96) EP 08849672.4 12.11.2008. Fr
(87) WO2009062962 22.05.2009. 200921
(97) EP 2227372 15.09.2010. 201037 Fr
(54) WELD SEAM FOR GROUND COATING
(71) Tarkett SAS, 2 Rue de l'Egalité, 92478 Nanterre Cedex, FR
(72) BASTIN, Pierre, Tarkett Luxembourg S.A. R&D Center Z.I., Salzbaach, L-9559 Wiltz, LU;
PERES, Richard, Rue de Neufch?teau nr 89, B-6600 Bastogne, BE;
ROELLY, Nicolas, 1 rue de Poutay, F-67420 Plaine, FR
(74) pronovem, Meyers & Van Malderen, 261, route d'Arlon, B.P. 111, 8002 Strassen, LU

(51) (8) **EP 2151317**
B 32B 5/02
B 32B 5/06
D 04H 1/46
E 04C 2/24
(30) IT 05.08.2008. TV20080104
(96) EP 09166094.4 22.07.2009. En
(97) EP 2151317 10.02.2010. 201006 En
(54) Waterproof membrane, particularly for insulating buildings subjected to hydrostatic pressure
(71) Volteco S.p.A., Via delle Industrie 47, 31050 Ponzano Veneto TV, IT
(72) Guderzo, Marco, Via Madonnetta, 32, 31100 Treviso, IT
(74) Modiano, Micaela Nadia, et al, Dr. Modiano & Associati SpA, Via Meravigli 16, 20123 Milano, IT

(51) (8) **EP 2193914**
B 32B 25/10
B 32B 5/24
B 60K 15/03
B 64D 37/06
(30) FR 02.12.2008. 0806757
(96) EP 09176652.7 20.11.2009. Fr
(97) EP 2193914 09.06.2010. 201023 Fr
(54) Device for protection from gunfire for container enclosing liquid and containers that may require such device
(71) HUTCHINSON, 2, rue Balzac, 75008 Paris, FR
(72) Le Rossignol, Benoit, 13 rue du Port Saint Loup, 45800, St. Jean de Braye, FR;
Forster, Eric, 12ter rue Paul Duclos, 95590, Nerville La Foret, FR
(74) Bolinches, Michel Jean-Marie, et al, Cabinet Ors, 36, rue de St Pétersbourg, 75008 Paris, FR

(51) (8) **EP 2246186**
B 32B 25/14
C 08K 5/00
C 08L 71/03
F 16L 11/06
(30) JP 30.01.2008. 2008019355
JP 17.09.2008. 2008238217
(86) PCT/JP2009051362 28.01.2009.
(96) EP 09705547.9 28.01.2009. Ja
(87) WO2009096427 06.08.2009. 200932
(97) EP 2246186 03.11.2010. 201044 En
(54) VULCANIZED RUBBER LAMINATE
(71) DAISO CO., LTD., 12-18, Awaza 1-chome, Nishi-ku, Osaka-shi, Osaka 550-0011, JP
(72) FUNAYAMA, Toshiyuki, c/o DAISO CO., LTD., 12-18 Awaza 1-chome, Nishi-ku, Osaka-shi, Osaka 550-0011, JP;
SHOJI, Shigeru, c/o DAISO CO., LTD., 12-18 Awaza 1-chome, Nishi-ku, Osaka-shi, Osaka 550-0011, JP;
OTAKA, Toyofumi, c/o DAISO CO., LTD., 12-18 Awaza 1-chome, Nishi-ku, Osaka-shi, Osaka 550-0011, JP
(74) Sajda, Wolf E., et al, Meissner, Bolte & Partner GbR, Postfach 86 06 24, 81633 München, DE

(51) (8) **EP 2237969 ***
B 42D 15/00
B 42D 15/10
(86) PCT/GB2008000233 23.01.2008.
(96) EP 08701907.1 23.01.2008. En
(87) WO2009092984 30.07.2009. 200931
(97) EP 2237969 13.10.2010. 201041 En
(54) OPTICALLY VARIABLE MAGNETIC STRIPE ASSEMBLY
(71) De La Rue International Limited, De La Rue House, Jays Close, Basingstoke, Hampshire RG22 4BS, GB
(72) HOLMES, Brian, William, Gnomes Oak, Fleet, Hampshire GU51 5HZ, GB;
DEAKES, Mark, 5 Dean Close, Windsor, Berkshire SL4 4PL, GB
(74) Skone James, Robert Edmund, Gill Jennings & Every LLP, Broadgate House, 7 Eldon Street, London EC2M 7LH, GB

(51) (8) **EP 2236317**
B 60C 7/10
(30) IT 02.04.2009. MO20090082
(96) EP 10153527.6 12.02.2010. It
(97) EP 2236317 06.10.2010. 201040 En
(54) A wheel, in particular for mobile apparatus such as carriages or the like, and a method for realising the wheel
(71) F.I.R. S.r.L., Via Ho Chi Minh 2, 41122 Modena, IT
(72) Rota, Paola, Corso Canalgrande 14, 41121 Modena, IT
(74) Colò, Chiara, Bugnion S.p.A., Via M. Vellani Marchi, 20, 41124 Modena, IT

(51) (8) **EP 2156968**
B 60C 11/03
(30) US 18.08.2008. 193295
(96) EP 09167702.1 12.08.2009. En
(97) EP 2156968 24.02.2010. 201008 En
(54) An improved directional tread for a tire
(71) The Goodyear Tire & Rubber Company, 1144 East Market Street, Akron, OH 44316-0001, US
(72) Wen, Ben Baicheng, 9800 Parkland Drive, Twinsburg, OH 44087, US;
Lazeration, Joel Joseph, 4690 Treetop Drive, Copley, OH 44321, US
(74) Kutsch, Bernd, Goodyear SA, Patent Department, Avenue Gordon Smith, 7750 Colmar-Berg, LU

(51) (8) **EP 2159080**
B 60C 11/03
B 60C 11/12
(30) DE 29.08.2008. 102008044921
(96) EP 09162533.5 12.06.2009. De
(97) EP 2159080 03.03.2010. 201009 De
(54) Pneumatic tire
(71) Continental Reifen Deutschland GmbH, Vahrenwalder Strasse 9, 30165 Hannover, DE
(72) Celik, Akif, Stüvestrasse 9, 30173, Hannover, DE;
Wiese, Klaus, Rutenbergstraße 41, 30559, Hannover, DE;
Heine, Stefan, Roonstraße 21, 30163, Hannover, DE
(74) Finger, Karsten, et al, Continental Aktiengesellschaft, Patente und Lizenzen, Postfach 1 69, 30001 Hannover, DE

(51) (8) **EP 2042378**
B 60R 13/10
(30) AT 27.09.2007. 15352007
(96) EP 08016604.4 20.09.2008. De
(97) EP 2042378 01.04.2009. 200914 De
(54) Frame for a registration plate holder
(71) Putz, Lisa-Maria, Narzissengasse 1, 4400 Steyr, AT
(72) Putz, Lisa-Maria, Narzissengasse 1, 4400 Steyr, AT
(74) Krause, Peter, Sagerbachgasse 7, 2500 Baden, AT

(51) (8) **EP 2157007**
B 61F 5/38
(30) SK 21.08.2008. 500422008 U
(96) EP 09475002.3 11.05.2009. En
(97) EP 2157007 24.02.2010. 201008 En
(54) Two-axle bogie for railway vehicle with radially adjustable wheelsets with cross coupling
(71) Tatravagónka, a.s., Stefánikova 887/53, 058 01 Poprad, SK
(72) Valigursky, Jàn, Filická 56, 058 01, Gánovce, SK;
Meltzer, Igor, Na letisko 2090/23, 058 01, Poprad-Velkà, SK;
Moravcik, Marián, Jesenná 3239/11, 058 01, Poprad, SK;
Rydlo, Peter, Tomásikova 2465/59, 058 01, Poprad, SK
(74) Rzymanova, Kamila, Mládeze 2354/32, 058 01 Poprad, SK

(51) (8) **EP 2231466 ***
B 62K 9/00
B 62K 13/00
(30) IT 18.01.2008. MI20080070
(86) PCT/IT2009000013 15.01.2009.
(96) EP 09702955.7 15.01.2009. It
(87) WO2009090683 23.07.2009. 200930
(97) EP 2231466 29.09.2010. 201039 En
(54) TOY VEHICLE CONVERTIBLE BETWEEN TWO USE CONFIGURATIONS
(71) Tzoreff, Mishael, Via Paganini 3, 20131 Milan, IT
(72) Tzoreff, Mishael, Via Paganini 3, 20131 Milan, IT
(74) Postiglione, Ferruccio, et al, Gregorj S.p.A., Patent Department, Via L. Muratori, 13/b, 20135 Milan, IT

(51) (8) **EP 2244932 ***
B 62K 11/10
(30) IN 03.01.2008. DE00232008
(86) PCT/IN2008000672 15.10.2008.
(96) EP 08868923.7 15.10.2008. En
(87) WO2009084022 09.07.2009. 200928
(97) EP 2244932 03.11.2010. 201044 En
(54) SEMI-MONOCOQUE FRAME STRUCTURE FOR SCOOTER TYPE VEHICLE
(71) LML Limited, C-10 Panki Industrial, Estate, Kanpur 208022, IN
(72) KUMAR, Kinesh, C/o LML C-10 Panki Industrial Estate, Kampur 208022, IN
(74) Petraz, Gilberto Luigi, et al, GLP S.r.l., Piazzale Cavedalis 6/2, 33100 Udine, IT

(51) (8) **EP 2238014 ***
B 62K 27/00
(30) GB 14.01.2008. 0800525
(86) PCT/IL2009000051 14.01.2009.
(96) EP 09701603.4 14.01.2009. En
(87) WO2009090637 23.07.2009. 200930
(97) EP 2238014 13.10.2010. 201041 En
(54) TOWING MECHANISM FOR BICYCLE TRAILERS
(71) Regev, Amit, 60946 Moshav Bitsaron, IL
(72) Regev, Amit, 60946 Moshav Bitsaron, IL
(74) Modiano, Micaela Nadia, et al, Modiano & Partners, Thierschstrasse 11, 80538 München, DE

(51) (8) **EP 2243696**
B 63B 15/00
(30) IT 24.04.2009. PI20090048
(96) EP 10160928.7 23.04.2010. It
(97) EP 2243696 27.10.2010. 201043 En
(54) Sailing boat with variable lift.
(71) Corbinelli, Giovanni, 107 Av. de Luxembourg, 4940 Bascharage, LU
(72) Corbinelli, Giovanni, Av. De Luxembourg, 107, 4940 Bascharage, LU;
D'Onofrio, Mario, Rue De L'Eglise, 5, 4732 Petange, LU;
Gabellieri, Emanuele, Via Fiorentina, 124, 50052 Certaldo (FI), IT

(74) Turini, Laura, Studio Legale Turini, Via Lamarmora 55, 50121 Florence (FI), IT

(51) (8) **EP 2231472 ***
B 63H 25/38
F 16D 1/092
(30) NO 09.01.2008. 20080155
(86) PCT/NO2009000009 09.01.2009.
(96) EP 09710328.7 09.01.2009. No
(87) WO2009102209 20.08.2009. 200934
(97) EP 2231472 29.09.2010. 201039 En
(54) AN ARRANGEMENT FOR ATTACHING A SHIP RUDDER TO A RUDDER SHAFT, A RUDDER SHAFT, A SHIP RUDDER AND A METHOD FOR DISASSEMBLY OF A SHIP SHIP RUDDER FROM A RUDDER SHAFT
(71) Rolls-Royce Marine AS, Sjøgata 98, 6067 Ulsteinvik, NO
(72) ELVESTAD, Stig, Kvistad, N-6165 Sæbø, NO
(74) Heggstad, Jon Dagson, Bryn Aarflot AS, P.O. Box 449 Sentrum, 0104 Oslo, NO

(51) (8) **EP 2076429 ***
B 64B 1/06
B 64B 1/10
B 64B 1/12
B 64B 1/30
B 64B 1/34
(30) US 20.10.2006. 852971 P
US 29.12.2006. 877667 P
US 06.04.2007. 907549 P
(86) PCT/US2007021962 15.10.2007.
(96) EP 07873810.1 15.10.2007. En
(87) WO2008105851 04.09.2008. 200836
(97) EP 2076429 08.07.2009. 200928 En
(54) LENTICULAR AIRSHIP
(71) LTA Corporation, 425 Park Avenue, New York, NY 10022, US
(72) BALASKOVIC, Pierre, 5, Allees Sous Les Bois, F-91370 Verrieres Les Buisson, FR
(74) Jennings, Nigel Robin, et al, Kilburn & Strode LLP, 20 Red Lion Street, London WC1R 4PJ, GB

(51) (8) **EP 2244941 ***
B 64C 39/06
(30) SK 02.01.2008. 50012008
(86) PCT/SK2009050001 02.01.2009.
(96) EP 09700087.1 02.01.2009. Sk
(87) WO2009085021 09.07.2009. 200928
(97) EP 2244941 03.11.2010. 201044 En
(54) SPRING FLYING DEVICE
(71) Pruzina, Marian, Osloboditelska 24, 831 07 Bratislava, SK
(72) Pruzina, Marian, Osloboditelska 24, 831 07 Bratislava, SK
(74) Majlingova, Marta, P.O. Box 56, 850 07 Bratislava 57, SK

(51) (8) **EP 2125525 ***
B 65B 3/32
B 65B 37/10
B 65B 37/20
(30) IT 21.02.2007. UD20070041
(86) PCT/EP2007010478 03.12.2007.
(96) EP 07846966.5 03.12.2007. En
(87) WO2008101534 28.08.2008. 200835
(97) EP 2125525 02.12.2009. 200949 En
(54) DOSING MACHINE FOR CONTROLLED DOSAGE OF PASTY PRODUCTS
(71) De Bortoli, Alessandro, Via della Resistenza 144, 33019 Tricesimo (UD), IT;
Tosolini, Paolo, Via Pietro Micca 28, 33040 Povoletto (UD), IT
(72) De Bortoli, Alessandro, Via della Resistenza 144, 33019 Tricesimo (UD), IT;
Tosolini, Paolo, Via Pietro Micca 28, 33040 Povoletto (UD), IT
(74) D'Agostini, Giovanni, D'AGOSTINI ORGANIZZAZIONE SRL, Via G. Giusti 17, 33100 Udine, IT

(51) (8) **EP 2234894 ***
B 65D 5/00
B 65D 5/10
(30) EP 24.12.2007. 07255038
(86) PCT/EP2008010793 18.12.2008.
(96) EP 08864226.9 18.12.2008. En
(87) WO2009080274 02.07.2009. 200927
(97) EP 2234894 06.10.2010. 201040 En
(54) CONTAINER HAVING MULTIPLE CONNECTED PACKS
(71) Philip Morris Products S.A., Quai Jeanrenaud 3, 2000 Neuch?tel, CH
(72) BARDET, Pierre-Alain, 17 Route de Giez, Les Tuileries, CH-1422 Grandson, CH
(74) Taylor, Gillian Claire, Reddie & Grose, 16 Theobalds Road, London WC1X 8PL, GB

(51) (8) **EP 2081839 ***
B 65D 17/50
B 65D 47/26
B 65D 43/18
(30) PL 23.10.2006. 38089606
(86) PCT/PL2007000070 19.10.2007.
(96) EP 07834898.4 19.10.2007. En
(87) WO2008051099 02.05.2008. 200818
(97) EP 2081839 29.07.2009. 200931 En
(54) AN END CLOSURE OF A CONTAINER PRIMARILY INTENDED FOR BEVERAGES
(71) Inventoo Sp. z.o.o., ul. Wilcza 50/52 lok. 706, 00-679 Warszawa, PL
(72) MILKOWSKI, Bogumil, Ul. Wojskiego 28, PL-80-119 Gdansk, PL;
LEWANDOWSKI, Dariusz, Ul. Korotynskiego 24/85, PL-02-123 Warszawa, PL;
TOBOROWICZ, Andrzej, Ul. Hoza 42/49 m 17, PL-00-681 Warszawa, PL
(74) Pomianek, Grazyna, Ul. Pulaskiego 11/2, 81-760 Sopot, PL

(51) (8) **EP 1702855**
B 65D 25/32
(30) DK 18.03.2005. 200500398
(96) EP 06388020.7 17.03.2006. En
(97) EP 1702855 20.09.2006. 200638 En
(54) Container with displaceable handle
(71) Superfos A/S, Skimmedevej 10, 4390 Vipperod, DK
(72) Melhede, Linda, 809 Braddock Raod, Cumberland, MD 21502, US
(74) Sundien, Thomas, et al, Zacco Denmark A/S, Hans Bekkevolds Allé 7, 2900 Hellerup, DK

(51) [8] **EP 2238041** *
B 65D 41/20
B 65D 51/00
(30) EP 15.01.2008. 08100516
(86) PCT/EP2009050441 15.01.2009.
(96) EP 09703041.5 15.01.2009. En
(87) WO2009090223 23.07.2009. 200930
(97) EP 2238041 13.10.2010. 201041 En
(54) A CLOSURE
(71) Anheuser-Busch InBev S.A., Grand-Place 1, 1000 Brussels, BE
(72) VALLES, Vanessa, Jagerstraat 42/9, B-3500 Hasselt, BE; PEIRSMAN, Daniël, Eksterlaan 6, B-2880 Bornem, BE; VANHOVE, Sarah, Strijdersstraat 10, B-3370 Boutersem, BE
(74) BiiP cvba, Culliganlaan 1B, 1831 Diegem (Bruxelles), BE

(51) [8] **EP 2231485** *
B 65D 43/02
(30) ES 17.01.2008. 200859657
DE 30.04.2008. 202008006002 U
(86) PCT/EP2008059339 16.07.2008.
(96) EP 08775158.2 16.07.2008. De
(87) WO2009089927 23.07.2009. 200930
(97) EP 2231485 29.09.2010. 201039 De
(54) COVER FOR CLOSING A CONTAINER
(71) Huhtamäki Oyj, Keilaranta 10, 02150 Espoo, FI
(72) KNIPE, Stephen, 7 Pebble Close, Hayling Is, Portsmouth, Hampshire PO11 9TG, GB
(74) Hutzelmann, Gerhard, Patentanwaltskanzlei Hutzelmann, Schloss Osterberg, 89296 Osterberg, DE

(51) [8] **EP 2208687**
B 65D 77/04
(30) AT 15.01.2009. 572009
(96) EP 09450185.5 01.10.2009. De
(97) EP 2208687 21.07.2010. 201029 De
(54) Protective container
(71) STADA Arzneimittel GmbH, Muthgasse 36, 1190 Wien, AT
(72) Leiter, Bernd, Am Modenapark 6/16, 1030 Wien, AT
(74) Beer, Manfred, et al, BEER & PARTNER PATENTANWÄLTE KG, Lindengasse 8, 1070 Wien, AT

(51) [8] **EP 2240386** *
B 65D 77/06
B 65D 81/26
(86) PCT/IT2008000018 10.01.2008.
(96) EP 08720188.5 10.01.2008. En
(87) WO2009087695 16.07.2009. 200929
(97) EP 2240386 20.10.2010. 201042 En
(54) PACKAGING
(71) Dkl S.r.l., Viale dei Parioli 166, 00197 Roma, IT
(72) MELE, Dante, Via Macchione 60A, I-04020 Monte S. Biagio, Latina, IT
(74) Faggioni, Carlo Maria, et al, Fumero, Studio Consulenza Brevetti Snc, Pettenkoferstrasse 20-22, 80336 Munich, DE

(51) [8] **EP 2234903** *
B 65D 85/10
B 65D 81/20
B 65B 33/00
(30) JP 27.12.2007. 2007335780
(86) PCT/EP2008066246 26.11.2008.
(96) EP 08867753.9 26.11.2008. En
(87) WO2009083344 09.07.2009. 200928
(97) EP 2234903 06.10.2010. 201040 En
(54) PACKAGING FOR TOBACCO INDUSTRY PRODUCTS
(71) British American Tobacco Japan, ltd., Atago Mori Tower, 2-5-1 Atago, Minato-ku, Tokyo 105-6222, JP
(72) POTTER, Dennis, Lee, Windsor Chojamaru No. 103, 2-1-4 Kami Osaki, Shinagawa-ku, Tokyo 141-0021, JP; BLICK, Kevin, Atago Mori Tower 22F, 2-5-1 Atago, Minato-ku, Tokyo 105-6222, JP
(74) Read, Matthew Charles, et al, Venner Shipley LLP, 20 Little Britain, London, EC1A 7DH, GB

(51) [8] **EP 2228320**
B 65D 85/804
(30) EP 29.01.2008. 08150807
(96) EP 10166559.4 08.08.2008. En
(97) EP 2228320 15.09.2010. 201037 En
(54) System, method and capsule for preparing a beverage
(71) Sara Lee/DE N.V., Keulsekade 143, 3532 AA Utrecht, NL
(72) Biesheuvel, Arend Cornelis Jacobus, Raadhuislaan 7, 4251 VS Werkendam, NL;
Kamerbeek, Ralf, Ten Veldestraat 59, 3454 EJ De Meern, NL;
Wong, Kon Euan Gerard, 15 Chippendale Terrace, Burwood East, Victoria 3151, AU;
Brandt, Guido, 43 Norville Street, Bentleigh East, Victoria 3163, AU;
Koeling, Hendrik Cornelis, Harderwijkkade 11, 3826 BE Amersfoort, NL
(74) Hatzmann, Martin, et al, Vereenigde, Johan de Wittlaan 7, 2517 JR Den Haag, NL

(51) [8] **EP 2242710** *
B 65G 43/02
(30) AU 22.01.2008. 2008900296
(86) PCT/AU2009000058 19.01.2009.
(96) EP 09703594.3 19.01.2009. En
(87) WO2009092130 30.07.2009. 200931
(97) EP 2242710 27.10.2010. 201043 En
(54) METHOD AND APPARATUS FOR MONITORING A CONVEYOR BELT
(71) Barge's Belting Solution Pty Ltd, 12 Casuarina Drive, Orange, NSW 2800, AU
(72) WARNER, Graham, Trevor, Barge's Belting Solution Pty Ltd, 12 Casuarina Drive, Orange, NSW 2800, AU
(74) Rupprecht, Kay, et al, Meissner, Bolte & Partner GbR, Widenmayerstraße 48, 80538 München, DE

(51) [8] **EP 2244962** *
B 65G 69/34
B 65G 69/28
E 01F 1/00
(30) FR 14.01.2008. 0850195
(86) PCT/FR2009050036 12.01.2009.
(96) EP 09703614.9 12.01.2009. Fr
(87) WO2009092952 30.07.2009. 200931
(97) EP 2244962 03.11.2010. 201044 Fr
(54) DEVICE FOR DOCKING A ROAD TRANSPORT VEHICLE AND ASSOCIATED METHOD
(71) GSE, 310, allée de la Chartreuse, Parc d'Activités de l'Aéroport, 84000 Avignon, FR

(72) HUGUES, Michel Francis, c/o GSE, 310 allée de la Chartreuse, Parc d'Activités de l'Aéroport, BP 51, F-84005 Avignon Cedex, FR;
GRASSIEN, Stanislas, 10 rue de Reims, F-59155 Faches Thumesnil, FR
(74) Santarelli, 14 Avenue de la Grande Armée, B.P. 237, 75822 Paris Cedex 17, FR

(51) (8) **EP 2246290**
B 67B 7/04
(30) ES 22.01.2008. 200800146
(86) PCT/ES2008000623 03.10.2008.
(96) EP 08871307.8 03.10.2008. Es
(87) WO2009092826 30.07.2009. 200931
(97) EP 2246290 03.11.2010. 201044 En
(54) CORKSCREW
(71) Galobardes, Adolfo Dordella, C/ Murcia, 33 A - Pol. Ind. Can Calderón, 08830 Sant Boi de Llobregat (Barcelona), ES
(72) BRUCART PUIG, Ramon, Bertrand Russell, 31-Castellarnau, E-08206 Sabadell (Barcelona), ES;
GALOBARDES, Adolfo Dordella, C/ Murcia, 33, - Pol.Ind. Can Calderon, 08830 Sant Boi de Llobregat (Barcelona), ES
(74) Toro Gordillo, Ignacio Maria, Viriato, 56-1o izda., 28010 Madrid, ES

(51) (8) **EP 2231505** *
B 67D 1/04
B 67D 1/08
(30) EP 04.12.2007. 07388087
(86) PCT/DK2008000428 03.12.2008.
(96) EP 08857010.6 03.12.2008. En
(87) WO2009071085 11.06.2009. 200924
(97) EP 2231505 29.09.2010. 201039 En
(54) AN ADAPTER SET FOR USE IN COMBINATION WITH A COLLAPSIBLE BEVERAGE CONTAINER
(71) Carlsberg Breweries A/S, Ny Carlsberg Vej 100, 1760 Copenhagen V, DK
(72) VESBORG, Steen, Dronningemarken 4, DK-2820 Gentofte, DK;
RASMUSSEN, Jan, Norager, Rytterbakken 22, DK-3650 Olstykke, DK
(74) Nielsen, Henrik Sten, et al, Budde Schou A/S, Vester Søgade 10, 1601 Copenhagen V, DK

(51) (8) **EP 2231507** *
B 81C 1/00
G 01N 13/10
G 12B 21/02
(30) EP 06.01.2008. 08000094
(86) PCT/EP2008011107 22.12.2008.
(96) EP 08869344.5 22.12.2008. En
(87) WO2009086915 16.07.2009. 200929
(97) EP 2231507 29.09.2010. 201039 En
(54) A METHOD FOR MAKING A 3D NANOSTRUCTURE HAVING A NANOSUBSTRUCTURE, AND AN INSULATING PYRAMID HAVING A METALLIC TIP, A PYRAMID HAVING NANO-APERTURES AND HORIZONTAL AND/OR VERTICAL NANOWIRES OBTAINABLE BY THIS METHOD
(71) UNIVERSITEIT TWENTE, Postbus 217, 7500 Ae Enschede, NL
(72) BERENSCHOT, Johan Willem, Illebergdiek 3, NL-7106 CK Winterswijk, NL;
TAS, Niels Roelof, Waldeckstraat 27, NL-7513 BR Enschede, NL

(51) (8) **EP 2227438** *
C 01G 1/02
C 01G 1/04
C 01G 1/08
(30) DE 05.01.2008. 102008003209
(86) PCT/EP2008010990 22.12.2008.
(96) EP 08869687.7 22.12.2008. De
(87) WO2009086908 16.07.2009. 200929
(97) EP 2227438 15.09.2010. 201037 De
(54) PROCESS AND DEVICE FOR GENERATING MIDDLE DISTILLATE FROM HYDROCARBONACEOUS ENERGY SOURCES
(71) Bio-Energy-Holding AG, Aspernbrückengasse 2/6, 1020 Wien, AT
(72) TSCHIRNER, Erhard, Melwitzer Weg 16, 06366 Köthen, DE
(74) Beer, Manfred, et al, BEER & PARTNER PATENTANWÄLTE KG, Lindengasse 8, 1070 Wien, AT

(51) (8) **EP 2218687**
C 02F 1/76
C 02F 103/42
(30) IT 17.02.2009. MI20090205
(96) EP 10001593.2 17.02.2010. En
(97) EP 2218687 18.08.2010. 201033 En
(54) Method and apparatus for disinfecting hot water
(71) Sanipur S.R.L., Via Salvatore Quasimodo 25, 25020 Flero (BS), IT
(72) Garusi, Gianfranco, Via della Pendolina 21, 25127 Brescia, IT;
Garusi, Francesco, Via della Pendolina 21, 25127 Brescia, IT
(74) Forattini, Amelia, Internazionale Brevetti, Ingg. ZINI, MARANESI & C. S.r.l., Piazza Castello 1, 20121 Milano, IT

(51) (8) **EP 2234928** *
C 02F 3/00
(30) US 19.12.2007. 8606
(86) PCT/US2008013987 19.12.2008.
(96) EP 08867899.0 19.12.2008. En
(87) WO2009085252 09.07.2009. 200928
(97) EP 2234928 06.10.2010. 201040 En
(54) SUSPENDED MEDIA GRANULAR ACTIVATED CARBON MEMBRANE BIOLOGICAL REACTOR SYSTEM AND PROCESS
(71) Saudi Arabian Oil Company, Law Department, R-3312a, North Administration Bldg., Dhahran 31311, SA
(72) CONNER, William, G., P.O. Box 10260, Saudi Aramco, Dhahran 31311, SA
(74) Gervasi, Gemma, et al, Notarbartolo & Gervasi S.p.A., Corso di Porta Vittoria 9, 20122 Milano, IT

(51) (8) **EP 2163524**
C 02F 3/30
(96) EP 08016104.5 12.09.2008. De
(97) EP 2163524 17.03.2010. 201011 De
(54) Method for treating wastewater containing ammonium
(71) cyklar-stulz GmbH, Rietwiesstrasse 39, 8737 Gommiswald, CH

(72) Der Erfinder hat auf seine Nennung verzichtet.
(74) Scheffler, Jörg, Tergau & Pohl, Patentanwälte, Adelheidstrasse 5, 30171 Hannover, DE

(51) (8) **EP 2163525**
C 02F 3/30
(30) EP 12.09.2008. 08016104
(96) EP 09000829.3 22.01.2009. De
(97) EP 2163525 17.03.2010. 201011 De
(54) Method for treating ammonium containing wastewater.
(71) Cyklar-stulz Abwassertechnik GmbH, Rietwiesstrasse 39, 8737 Gommiswald, CH
(72) Der Erfinder hat auf seine Nennung verzichtet.
(74) Scheffler, Jörg, Adelheidstrasse 5, 30171 Hannover, DE

(51) (8) **EP 2094614** *
C 03B 9/16
(30) US 15.12.2006. 639931
(86) PCT/US2007023856 13.11.2007.
(96) EP 07853120.9 13.11.2007. En
(87) WO2008073204 19.06.2008. 200825
(97) EP 2094614 02.09.2009. 200936 En
(54) INVERT MECHANISM FOR A GLASSWARE FORMING MACHINE
(71) Owens-Brockway Glass Container Inc., One Michael Owens Way, Perrysburg, OH 43551-2999, US
(72) MOHR, Paul B., 7520 Noward Road, Waterville, OH 43566, US
(74) Mergel, Volker, Blumbach - Zinngrebe, Patentanwälte, Alexandrastrasse 5, 65187 Wiesbaden, DE

(51) (8) **EP 2231543** *
C 03C 25/24
(30) FR 05.12.2007. 0759580
(86) PCT/FR2008052203 04.12.2008.
(96) EP 08863743.4 04.12.2008. Fr
(87) WO2009080938 02.07.2009. 200927
(97) EP 2231543 29.09.2010. 201039 Fr
(54) MINERAL WOOL SIZING COMPOSITION COMPRISING A MONOSACCHARIDE AND/OR A POLYSACCHARIDE AND AN ORGANIC POLYCARBOXYLIC ACID, AND INSULATING PRODUCTS OBTAINED
(71) Saint-Gobain Isover, 18 Avenue d'Alsace, 92400 Courbevoie, FR
(72) JAFFRENNOU, Boris, 33 rue des Alouettes, F-75019 Paris, FR;
SERUGHETTI, Dominique, 9 rue d'Alembert, F-75014 Paris, FR;
DOUCE, Jérôme, 135 Boulevard Magenta, F-75010 Paris, FR
(74) Jamet, Vincent, et al, Saint-Gobain Recherche, Département Propriété Industrielle, 39 Quai Lucien Lefranc, 93300 Aubervilliers, FR

(51) (8) **EP 2157070**
C 04B 41/53
C 04B 24/06
B 28B 7/36
B 28B 7/38
C 04B 103/22
(30) FR 21.08.2008. 0804664
(96) EP 09168181.7 19.08.2009. En
(97) EP 2157070 24.02.2010. 201008 En
(54) Method for retarding the setting of the surface of a concrete using ester-based concrete surface retarders
(71) W. R. Grace & Co.-Conn, 7500 Grace Drive, Columbia, MD 21044, US
(72) Vincent, Dany, 80 rue de la Blaine, 71500 Chateaurenaud, FR;
Dananche, Eric, 547 route de Nilly, 39570 Courlaoux, FR;
Quern, Ralf, Lortzingstrasse 32, 31812 Bad Pyrmont, DE;
Chun, Byong-Wa, 11 Philmore Road, Newton, MA 02458, US
(74) Hirsch & Associés, 58, avenue Marceau, 75008 Paris, FR

(51) (8) **EP 2241545**
C 07C 37/50
C 07B 57/00
C 07C 37/00
C 07C 37/11
C 07C 39/15
C 07C 39/367
(30) JP 08.01.2008. 2008001275
(86) PCT/JP2009000012 06.01.2009.
(96) EP 09700542.5 06.01.2009. Ja
(87) WO2009087959 16.07.2009. 200929
(97) EP 2241545 20.10.2010. 201042 En
(54) OPTICALLY ACTIVE 2,2'-BIPHENOL DERIVATIVE AND METHOD FOR PRODUCING THE SAME
(71) Nippon Soda Co., Ltd., 2-1 Ohtemachi 2-chome, Chiyoda-ku, Tokyo 100-8165, JP
(72) ITO, Yoshikazu, c/o Odawara Research Center, Nippon Soda Co. Ltd., 345 Takada, Odawara-shi, Kanagawa 250-0280, JP;
KUBOTA, Yasushi, c/o Odawara Research Center, Nippon Soda Co. Ltd., 345 Takada, Odawara-shi, Kanagawa 250-0280, JP;
INOUE, Tsutomu, c/o Odawara Research Center, Nippon Soda Co. Ltd., 345 Takada, Odawara-shi, Kanagawa 250-0280, JP
(74) Cabinet Plasseraud, 52, rue de la Victoire, 75440 Paris Cedex 09, FR

(51) (8) **EP 2242736** *
C 07C 45/63
C 07D 495/04
C 07C 49/567
(30) HU 27.11.2007. 0700757
(86) PCT/HU2008000139 27.11.2008.
(96) EP 08853527.3 27.11.2008. Hu
(87) WO2009068924 04.06.2009. 200923
(97) EP 2242736 27.10.2010. 201043 En
(54) PROCESS FOR THE PREPARATION OF PHARMACEUTICAL I NTERM EDIATES
(71) Egis Gyógyszergyár Nyilvánosan, Müködö Részvénytársaság, Keresztúri út 30-38, 1106 Budapest, HU
(72) MEZEI, Tibor, Borz u. 4, H-1221 Budapest, HU;
LUKÁCS, Gyula, Bronz u. 5, H-1163 Budapest, HU;
MOLNÁR, Enikó, Titkár u. 16, H-2030 Erd, HU;
BARKÓCZY, József, Szirom u. 4-6, H-1016 Budapest, HU;
VOLK, Balázs, Atlasz u. 34, H-1165 Budapest, HU;
PORCS-MAKKAY, Márta, Bem József u. 21, H-2013 Pomáz, HU;
SZULÁGYI, János, Reviczky ezredes u. 8, H-1033 Budapest, HU;
VAJJON, Mária, Balzac u. 26, H-Budapest 1136, HU

(74) Beszédes, Stephan G., Patentanwalt, Münchener Strasse 80a, 85221 Dachau, DE

(51) (8) **EP 2231575 ***
C 07C 45/68
C 07C 49/577
(30) HU 27.11.2007. 0700756
(86) PCT/HU2008000138 27.11.2008.
(96) EP 08854421.8 27.11.2008. Hu
(87) WO2009068923 04.06.2009. 200923
(97) EP 2231575 29.09.2010. 201039 En
(54) PROCESS FOR THE PREPARATION OF PHARMACEUTICAL INTERMEDIATES
(71) Egis Gygyszergyár Nyilvánosan, Müködö Részvénytársaság, Keresztúri út 30-38, 1106 Budapest, HU
(72) MEZEI, Tibor, Borz u. 4, H-1221 Budapest, HU;
LUKÁCS, Gyula, Bronz u. 5, H-1163 Budapest, HU;
MOLNÁR, Enik, Titkár u. 16, H-2030 Erd, HU;
BARKÓCZY, József, Szirom u. 4-6, H-1016 Budapest, HU;
VOLK, Balázs, Atlasz u. 34, H-1165 Budapest, HU;
PORCS-MAKKAY, Márta, Bem József u. 21, H-2013 Pomáz, HU;
SZULÁGYI, János, Reviczky ezredes u. 8, H-1033 Budapest, HU;
VAJJON, Mária, Balzac u. 26, H-Budapest 1136, HU
(74) Beszédes, Stephan G., Patentanwalt, Münchener Strasse 80a, 85221 Dachau, DE

(51) (8) **EP 2244995 ***
C 07C 51/12
(30) EP 19.02.2008. 08250564
(86) PCT/GB2009000381 11.02.2009.
(96) EP 09711918.4 11.02.2009. En
(87) WO2009103948 27.08.2009. 200935
(97) EP 2244995 03.11.2010. 201044 En
(54) PROCESS FOR THE PRODUCTION OF ACETIC ACID
(71) BP Chemicals Limited, Chertsey Road, Sunbury-on-Thames, Middlesex TW16 7BP, GB
(72) BREEDEN, Clive, Richard, Camerton House Main Road, Camerton, East Yorkshire HU12 9NQ, GB;
FROOM, Simon, Frederik, Thomas, 11 Beast Fair, Snaith, East Yorkshire DN14 9JQ, GB;
HENNIGAN, Sean, Anthony, 119 Westbourne Avenue, Hull HU5 3HU, GB;
SMITH, Stephen, James, 17 Lund Avenue, Cottingham, East Yorkshire HU16 5LL, GB
(74) Wilson, Nicola Ann, BP International Limited, Golobal Patents & Technology Law, Chertsey Road, GB-Sunbury-on-Thames, Middx TW16 7LN, GB

(51) (8) **EP 2234953 ***
C 07C 51/29
C 07C 66/02
C 07C 67/24
C 07C 69/16
(30) IT 04.01.2008. MI20080011
(86) PCT/IB2008003555 19.12.2008.
(96) EP 08870695.7 19.12.2008. It
(87) WO2009090483 23.07.2009. 200930
(97) EP 2234953 06.10.2010. 201040 En
(54) PROCESS FOR THE PREPARATION OF DIACERIN
(71) Laboratorio Chimico Internazionale S.p.A., Via T. Salvini 10, 20122 Milano, IT
(72) SALVI, Annibale, c/o Laboratorio Chimico Internazionale S.p.A., Via T. Salvini 10, I-20122 Milan, IT;
NARDI, Antonio, c/o Laboratorio Chimico Internazionale S.p.A., Via B. Cellini 20, I-20090 Segrate (MI), IT;
MAIORANA, Stefano, c/o Universita' Degli Studi di Milano, Dipartimento di Chimica Organica e Industriale, Via Venezian 21, I-20133 Milano, IT;
SADA, Mara, c/o Laboratorio Chimico Internazionale S.p.A., Via B. Cellini 20, I-20090 Segrate (MI), IT
(74) Trupiano, Federica, Marietti, Gislon e Trupiano S.r.l., Via Larga, 16, 20122 Milano, IT

(51) (8) **EP 2234961 ***
C 07C 211/35
C 07C 211/36
C 07C 211/48
C 07C 215/28
C 07C 217/52
C 07C 217/74
C 07C 233/05
C 07C 233/41
C 07C 237/24
C 07C 237/30
C 07C 237/32
C 07C 237/34
C 07C 237/36
C 07C 237/40
C 07C 239/14
(30) US 23.11.2007. 989856 P
US 28.08.2008. 92553
(86) PCT/DK2008000410 20.11.2008.
(96) EP 08851324.7 20.11.2008. En
(87) WO2009065406 28.05.2009. 200922
(97) EP 2234961 06.10.2010. 201040 En
(54) NOVEL CYCLIC HYDROCARBON COMPOUNDS FOR THE TREATMENT OF DISEASES
(71) LEO PHARMA A/S, Industriparken 55, 2750 Ballerup, DK
(72) FENSHOLDT, Jef, Østergade 14, DK-3660 Stenløse, DK;
HAVEZ, Sophie Elisabeth, Peter Bangs Vej 201, DK-2500 Valby, DK;
NØRREMARK, Bjarne, Ganløseparken 23, DK-3660 Stenløse, DK

(51) (8) **EP 2246321**
C 07C 211/42
(30) US 18.01.2010. 689044
US 09.06.2009. 455976
US 09.06.2009. 456001
US 09.06.2009. 456029
US 09.06.2009. 456031
US 23.01.2009. 205833 P
(96) EP 10166534.7 22.01.2010. En
(97) EP 2246321 03.11.2010. 201044 En
(54) Delayed release rasagiline formulation
(71) Teva Pharmaceutical Industries Ltd, 5 Basel Street, PO Box 3190, 49131 Petah Tiqva, IL
(72) Safadi, Muhammad, Street 5005, Building A, Flat B, P.O. Box 50670, 16164, Nazareth, IL;
Licht, Daniella, 1 Keren Hayesod Street Ramat Ilan, 54041, Givat-Shmuel, IL;

Cohen, Rachel, 17 Ar-Azil Street, 38100, Hadera, IL;
Frenkel, Anton, Shlomo Ha-Maleh 2/20, 42268, Netanya, IL;
Zholkovsky, Marina, Hahashmonaim Street 53/2, 59496, Bat-Yam, IL;
Koltai, Tamas, 4 Spiegelmann Street, 42758, Netanya, IL
(74) Nachshen, Neil Jacob, D Young & Co LLP, 120 Holborn, London EC1N 2DY, GB

(51) (8) **EP 2234963** *
C 07C 229/00
(30) US 28.12.2007. 9457
(86) PCT/US2008014080 26.12.2008.
(96) EP 08866933.8 26.12.2008. En
(87) WO2009085306 09.07.2009. 200928
(97) EP 2234963 06.10.2010. 201040 En
(54) CONTROLLED RELEASE FORMULATIONS OF LEVODOPA AND USES THEREOF
(71) Impax Laboratories, Inc., 30831 Huntwood Avenue, Hayward, CA 94544, US
(72) HSU, Ann, 25309 La Loma Drive, Los Altos Hills, CA 94022, US;
KOU, Jim, H., 1558 Larkin Avenue, San Jose, CA 95129, US;
ALANI, Laman, Lynn, 413 Hillsborough Blvd., Hillsborough, CA 94010, US
(74) Graf von Stosch, Andreas, Graf von Stosch, Patentanwaltsgesellschaft mbH, Prinzregentenstrasse 22, 80538 München, DE

(51) (8) **EP 2238100** *
C 07C 231/06
(30) US 21.12.2007. 8895
(86) PCT/US2008087228 17.12.2008.
(96) EP 08866824.9 17.12.2008. En
(87) WO2009085858 09.07.2009. 200928
(97) EP 2238100 13.10.2010. 201041 En
(54) PROCESS FOR THE SYNTHESIS OF 3-AMINO-3-CYCLOBUTYLMETHYL-2-HYDROXYPROPIONAMIDE OR SALTS THEREOF
(71) Schering Corporation, 2000 Galloping Hill Road, Kenilworth, NJ 07033-0530, US
(72) DONG, Shuan, 14202 Crystal Ridge Drive, Watchung, New Jersey 07069, US;
PARK, Jeonghan, 138 Sunrise Drive, Whippany, New Jersey 07981, US;
VATER, Eugene John, 250 Grant Avenue, Apt. B-23, Lyndhurst, New Jersey 07071, US
(74) van den Broek, Ludovicus A.G.M., et al, P.O. Box 20, 5340 BH Oss, NL

(51) (8) **EP 2229351** *
C 07C 231/12
C 07C 251/24
C 07C 237/08
A 61K 31/165
A 61P 25/00
(30) EP 11.12.2007. 07023937
(86) PCT/EP2008066559 01.12.2008.
(96) EP 08860373.3 01.12.2008. En
(87) WO2009074478 18.06.2009. 200925
(97) EP 2229351 22.09.2010. 201038 En
(54) PROCESS FOR THE PRODUCTION OF 2-[4-(3- OR 2-FLUOROBENZYLOXY)BENZYLAMINO]PROPANAMIDES WITH HIGH PURITY DEGREE
(71) Newron Pharmaceuticals S.p.A., Via Ariosto, 21, 20091 Bresso (MI), IT
(72) BARBANTI, Elena, Via Dei Platani 6, I-20093 Cologno Monzese (mi), IT;
FARAVELLI, Laura, Via Roma 4, I-20024 Garbagnate Milanese (mi), IT;
SALVATI, PATRICIA, Via Valera 16C, I-20020 Arese (mi), IT;
CANEVOTTI, Renato, c/o Flamma S.p.A., Via Bedeschi 22, I-24040 Chignolo D'isola (bg), IT;
PONZINI, Francesco, c/o Flamma S.p.A., Via Bedeschi 22, I-24040 Chignolo D'isola, IT
(74) Sgarbi, Renato, Giambrocono & C. s.p.a., Via Rosolino Pilo 19/B, 20129 Milano, IT

(51) (8) **EP 2231590** *
C 07C 233/51
C 07C 235/34
A 61K 31/165
(30) EP 20.12.2007. 07123882
(86) PCT/EP2008068065 19.12.2008.
(96) EP 08865009.8 19.12.2008. En
(87) WO2009080769 02.07.2009. 200927
(97) EP 2231590 29.09.2010. 201039 En
(54) ANTITUMORAL COMPOUNDS
(71) Pharma Mar S.A., Avda. de los Reyes, 1, Polígono Industrial La Mina-Norte, 28770 Colmenar Viejo Madrid, ES
(72) RODRÍGUEZ VICENTE, Alberto, Pharma Mar, S.a., Avda. de los Reyes 1, Polígono Industrial La Mina-Norte, E-28770 Colmenar Viejo - Madrid, ES;
GARRANZO GARCÍA-IBARROLA, María, Pharma Mar, S.a., Avda. de los Reyes 1, Polígono Industrial La Mina-Norte, E-28770 Colmenar Viejo - Madrid, ES;
MURCIA PÉREZ, Carmen, Pharma Mar, S.a., Avda. de los Reyes 1, Polígono Industrial La Mina-Norte, E-28770 Colmenar Viejo - Madrid, ES;
SÁNCHEZ SANCHO, Francisco, Pharma Mar, S.a., Avda. de los Reyes 1, Polígono Industrial La Mina-Norte, E-28770 Colmenar Viejo - Madrid, ES;
CUEVAS MARCHANTE, María, del, Carmen, Pharma Mar, S.a., Avda. de los Reyes 1, Polígono Industrial La Mina-Norte, E-28770 Colmenar Viejo - Madrid, ES;
MATEO URBANO, Cristina, Pharma Mar, S.a., Avda. de los Reyes 1, Polígono Industrial La Mina-Norte, E-28770 Colmenar Viejo - Madrid, ES;
DIGÓN JUÁREZ, Isabel, Pharma Mar, S.a., Avda. de los Reyes 1, Polígono Industrial La Mina-Norte, E-28770 Colmenar Viejo - Madrid, ES
(74) ABG Patentes, S.L., Avenida de Burgos 16D, Edificio Euromor, 28036 Madrid, ES

(51) (8) **EP 2245002** *
C 07C 233/87
A 61P 11/00
C 07C 233/81
C 07C 233/45
(30) US 01.02.2008. 25597
(86) PCT/US2009032495 29.01.2009.
(96) EP 09707269.8 29.01.2009. En
(87) WO2009099901 13.08.2009. 200933
(97) EP 2245002 03.11.2010. 201044 En

(54) N,N-DISUBSTITUTED AMINOALKYLBIPHENYL ANTAGONISTS OF PROSTAGLANDIN D2 RECEPTORS
(71) Amira Pharmaceuticals, Inc., 9535 Waples Street, Suite 100, San Diego, CA 92121, US
(72) HUTCHINSON, John Howard, 3435 Richmond Street, San Diego, CA92103, US;
STEARNS, Brian Andrew, 157 Beechtree Drive, Encinitas, CA 92024, US;
SCOTT, Jill Melissa, 456 Birmingham Drive, Cardiff, CA 92007, US;
TRUONG, Yen Pham, 9175 Judicial Drive, 6407, San Diego, CA 92122, US;
ROPPE, Jeffrey Roger, 32182 Camino Guarda, Temecula, CA 92592, US;
STOCK, Nicholas Simon, 7087 Camino De Grazia, No 150, San Diego, CA 92111, US;
ARRUDA, Jeannie M., 3611 Florida St. 4, San Diego, CA 92104, US;
SEIDERS, Thomas Jon, 5257 Soledad Mountain Road, San Diego, CA 92109, US;
WANG, Bowei, 10 Kirkview Circle, Westfield, NJ 07090, US
(74) Cole, William Gwyn, et al, HLBBshaw, Merlin House, Falconry Court, Baker's Lane, GB-Epping, Essex CM16 5DQ, GB

(51) (8) **EP 2231592** *
C 07C 253/14
C 07D 231/16
C 07C 255/58
(30) US 19.12.2007. 8458
(86) PCT/US2008087151 17.12.2008.
(96) EP 08868511.0 17.12.2008. En
(87) WO2009085816 09.07.2009. 200928
(97) EP 2231592 29.09.2010. 201039 En
(54) PROCESS FOR PREPARING 2-AMINO-5-CYANOBENZOIC ACID DERIVATIVES
(71) E. I. du Pont de Nemours and Company, 1007 Market Street, Wilmington, DE 19898, US
(72) DUMAS, Donald, J., 407 Baynard Boulevard, Wilmington, DE 19803, US;
CASALNUOVO, Albert, Loren, 208 Dakota Avenue, Wilmington, DE 19803, US
(74) Beacham, Annabel Rose, Dehns, St Bride's House, 10 Salisbury Square, London, EC4Y 8JD, GB

(51) (8) **EP 2231595** *
C 07C 311/21
C 07C 311/29
A 61K 31/192
A 61P 37/08
A 61P 17/00
(30) US 19.12.2007. 8433 P
(86) PCT/US2008013833 18.12.2008.
(96) EP 08867490.8 18.12.2008. En
(87) WO2009085177 09.07.2009. 200928
(97) EP 2231595 29.09.2010. 201039 En
(54) PHENYL ACETIC ACID DERIVATIVES AS INFLAMMATION MODULATORS
(71) Amgen, Inc, One Amgen Center Drive, Thousand Oaks, California 91320-1799, US
(72) GRILLO, Mark, 839 31st Avenue, San Francisco, California 94121, US;
LI, An-Rong, 1565 B Marina Court, San Mateo, California 94403, US;
LIU, Jiwen, 721 Celestial Lane, Foster City, California 94404, US;
MEDINA, Julio, C., 1407 Cedar Street, San Carlos, California 94070, US;
SU, Yongli, 888 Foster City Boulevard Apt. K2, Foster City, California 94404, US;
WANG, Yingcai, 33924 Capulet Circle, Fremont, California 94555, US;
JONA, Janan, 3010 Lamplighter Street, Simi Valley, California 93065, US;
ALLGEIER, Alan, 4781 Taranto Way, Oak Park, California 91377, US;
MILNE, Jacqueline, 931 Red Pine Drive, Simi Valley, California 93065, US;
MURRY, Jerry, 1016 Via Anita, Newbury Park, California 91320, US;
PAYACK, Joseph, F., 199 Pierce Street, Apt. 1027, Somerset, New Jersey 08873, US;
STORZ, Thomas, 26 Horizon Farms Drive, Warwick, New York 10990, US
(74) Grünecker, Kinkeldey, Stockmair & Schwanhäusser, Anwaltssozietät, Leopoldstrasse 4, 80802 München, DE

(51) (8) **EP 2159221**
C 07C 323/60
C 07C 235/42
C 07D 213/62
A 61P 3/10
A 61K 31/197
(30) US 14.06.2004. 579362 P
(96) EP 08170258.1 08.06.2005. En
(97) EP 2159221 03.03.2010. 201009 En
(54) Glucagon receptor antagonists, preparation and therapeutic uses
(71) Eli Lilly & Company, Lilly Corporate Center, Indianapolis, IN 46285, US
(72) Conner, Scott, Eugene, 8426 Carefree Circle, Indian, Indianapolis, IN 46236, US;
Zhu, Guoxin, 10532 Titan Run, Carmel, Indiana 46032, US;
Li, Jianke, 7838 Red Clover Drive, Indianapolis, IN 46227, US
(74) Smith, Andrew George, Eli Lilly and Company Limited, Lilly Research Centre, Erl Wood Manor, Sunninghill Road, Windlesham, Surrey GU20 6PH, GB

(51) (8) **EP 2229355** *
C 07D 205/04
(30) FR 14.12.2007. 0708746
(86) PCT/FR2008001728 12.12.2008.
(96) EP 08872601.3 12.12.2008. Fr
(87) WO2009103883 27.08.2009. 200935
(97) EP 2229355 22.09.2010. 201038 Fr
(54) METHOD FOR PREPARING AZETIDINE DERIVATIVES
(71) Sanofi-Aventis, 174 Avenue de France, 75013 Paris, FR
(72) BIGOT, Antony, C/o Sanofi-Aventis Département Brevets, 174 avenue de France, F-75013 Paris, FR;
BOFFELLI, Philippe, C/o Sanofi-Aventis Département Brevets, 174 avenue de France, F-75013 Paris, FR;
LAMPILAS, Maxime, C/o Sanofi-Aventis Département Brevets, 174 avenue de France, F-75013 Paris, FR;

MAROLLEAU, Pascale, C/o Sanofi-Aventis Département Brevets, 174 avenue de France, F-75013 Paris, FR;
MEDARD, Alain, C/o Sanofi-Aventis Département Brevets, 174 avenue de France, F-75013 Paris, FR;
ODDON, Gilles, C/o Sanofi-Aventis Département Brevets, 174 avenue de France, F-75013 Paris, FR;
VARRAILLON, Daniel, C/o Sanofi-Aventis Département Brevets, 174 avenue de France, F-75013 Paris, FR
(74) Gaslonde, Aude, et al, Sanofi-Aventis, Département Brevets, 174, Avenue de France, 75013 Paris, FR

(51) (8) **EP 2231597 ***
C 07D 205/04
C 07D 207/16
C 07D 211/60
C 07D 401/12
C 07D 407/12
C 07D 409/12
C 07D 413/12
C 07D 417/12
A 61K 31/45
A 61K 31/4015
A 61P 11/06
A 61P 11/08
A 61P 37/08
(30) US 12.12.2007. 12972
(86) PCT/GB2008051173 10.12.2008.
(96) EP 08860193.5 10.12.2008. En
(87) WO2009074829 18.06.2009. 200925
(97) EP 2231597 29.09.2010. 201039 En
(54) PEPTIDYL NITRILES AND USE THEREOF AS DIPEPTIDYL PEPTIDASE I INHIBITORS
(71) AstraZeneca AB, 151 85 Södertälje, SE
(72) CAGE, Peter, Alan, AstraZenenca Intellectual Property, S-151 85 Södertälje, SE;
FURBER, Mark, AstraZenenca R&D Charnwood, Bakewell Road, Loughborough, Leicestershire LE11 5RH, GB;
LUCKHURST, Christopher, Andrew, AstraZenenca R&D Charnwood, Bakewell Road, Loughborough, Leicestershire LE11 5RH, GB;
SANGANEE, Hitesh, Jayantilal, AstraZenenca R&D Charnwood, Bakewell Road, Loughborough, Leicestershire LE11 5RH, GB;
STEIN, Linda, Anne, AstraZenenca R&D Charnwood, Bakewell Road, Loughborough, Leicestershire LE11 5RH, GB

(51) (8) **EP 2234966 ***
C 07D 205/04
C 07D 413/12
A 61K 31/397
A 61P 1/00
A 61P 3/00
A 61P 9/00
A 61P 29/00
A 61P 35/00
(30) FR 18.12.2007. 0708830
FR 06.05.2008. 0802492
(86) PCT/FR2008001748 16.12.2008.
(96) EP 08872952.0 16.12.2008. Fr
(87) WO2009106708 03.09.2009. 200936
(97) EP 2234966 06.10.2010. 201040 Fr
(54) AZETIDINE DERIVATIVES, THEIR PREPARATION AND THEIR APPLICATION IN THERAPY
(71) Sanofi-Aventis, 174 Avenue de France, 75013 Paris, FR
(72) SABUCO, Jean-François, c/o Sanofi-Aventis, Département Brevets, 174 avenue de France, F-75013 Paris, FR
(74) Morel-Pécheux, Muriel, et al, Sanofi-Aventis, Département Brevets, 174 avenue de France, 75013 Paris, FR

(51) (8) **EP 2240441 ***
C 07D 205/04
C 07D 207/12
C 07D 211/42
C 07D 211/46
C 07D 401/12
(30) EP 26.12.2007. 07291622
US 28.05.2008. 56550
(86) PCT/EP2008010998 22.12.2008.
(96) EP 08863662.6 22.12.2008. En
(87) WO2009080335 02.07.2009. 200927
(97) EP 2240441 20.10.2010. 201042 En
(54) PROCESS FOR THE PREPARATION OF 6-SUBSTITUTED-1-(2H)-ISOQUINOLINONES
(71) Sanofi-Aventis, 174 Avenue de France, 75013 Paris, FR
(72) ROSSEN, Kai, Sanofi-Aventis Deutschland GmbH, 65926 Frankfurt am Main, DE;
WEHLAN, Hermut, Sanofi-Aventis Deutschland GmbH, 65926 Frankfurt am Main, DE;
PLETTENBURG, Oliver, Sanofi-Aventis Deutschland GmbH, 65926 Frankfurt am Main, DE;
KRAFT, Volker, Sanofi-Aventis Deutschland GmbH, 65926 Frankfurt am Main, DE;
BILLEN, Guenter, Sanofi-Aventis Deutschland GmbH, 65926 Frankfurt am Main, DE;
GESSLER, Simon, Sanofi-Aventis Deutschland GmbH, 65926 Frankfurt am Main, DE
(74) Löschner, Thomas, et al, Sanofi-Aventis Deutschland GmbH, Patent- und Lizenzabteilung, Industriepark Höchst, Gebäude K 801, D-65926 Frankfurt am Main, DE

(51) (8) **EP 2236495**
C 07D 207/09
C 07D 209/42
C 07D 209/52
C 07D 217/26
C 07D 233/36
C 07D 271/08
A 61K 31/385
A 61K 31/40
A 61K 31/403
A 61K 31/404
A 61K 31/4245
A 61K 31/472
C 07D 495/10
(30) FR 21.09.2007. 0706629
(96) EP 10075301.1 19.09.2008. Fr
(97) EP 2236495 06.10.2010. 201040 Fr
(54) New salts for adding angiotensin conversion enzyme inhibitors to NO-donor acids, method of preparing same and pharmaceutical compositions containing them
(71) Les Laboratoires Servier, 35, rue de Verdun, 92284 Suresnes Cedex, FR

(72) De Nanteuil, Guillaume, 12, rue du Chemin Vert, 92150 Suresnes, FR;
Portevin, Bernard, "Le Vendredi", Route de Ch?teauneuf, 45450 Fay aux Loges, FR;
Gloanec, Philippe, 18, avenue de l'Abreuvoir, 78160 Marly le Roi, FR;
Parmentier, Jean-Gilles, 12, rue Edouard Naud, 92130 Issy les Moulineaux, FR;
Benoist, Alain, 1, rue des Grouettes, 95130 Franconville, FR;
Verbeuren, Ton, 60 bis, rue Aristide Briand, 78540 Vernouillet, FR;
Rupin, Alain, 84, rue du Port, 37510 SaVONnires, FR;
Courchay, Christine, 15, rue Jean Tassel, 91430 Igny, FR;
Simonet, Serge, 43, rue Désiré Clément, 78700 Conflans Sainte Honorine, FR
(74) Giudicelli, Cathy, Les Laboratoires Servier, Direction Brevets, 35, rue de Verdun, 92284 Suresnes Cedex, FR

(51) (8) **EP 2222638 ***
C 07D 207/16
C 07D 213/64
C 07D 213/79
C 07D 231/12
C 07D 239/42
C 07D 401/06
C 07D 471/04
C 07D 473/18
C 07D 473/40
C 07D 285/135
C 07D 213/06
C 07D 213/74
C 07D 213/75
C 07D 213/84
C 07D 401/04
C 07D 233/90
(30) US 21.11.2007. 989551 P
(86) PCT/US2008084193 20.11.2008.
(96) EP 08851045.8 20.11.2008. En
(87) WO2009067600 28.05.2009. 200922
(97) EP 2222638 01.09.2010. 201035 En
(54) BIARYL PDE4 INHIBITORS FOR TREATING INFLAMMATION
(71) Decode Genetics EHF, Sturlugata 8, 101 Reykjavik, IS
(72) SINGH, Jasbir, 1156 Cordula Circle, Naperville, Illinois 60564, US;
GURNEY, Mark E., 910 Rosewood Ave SE, Grand Rapids, Michigan 49506, US;
BURGIN, Alex, 26233 Tuckerman Ave NE, Kingston, Washington 98346, US;
SANDANAYAKA, Vincent, 10 Laurel Avenue, Northboro, Massachusetts 01532, US;
KISELYOV, Alexander, 4203 Shorepointe Way, San Diego, California 92130, US;
MOTTA, Adalie, 3312 Lapp Lane, Naperville, Illinois 60564, US;
SCHULTZ, Gary, 903 Matthew Court, Naperville, Illinois 60540, US;
HATEGAN, Georgeta, 2156 Sunderland Court 202B, Naperville, Illinois 60565, US;
HAGEN, Timothy, 5164 Barnwall Court, Lisle, Illinois 00006-0532, US
(74) Graf von Stosch, Andreas, et al, Graf von Stosch, Patentanwaltsgesellschaft mbH, Prinzregentenstrasse 22, 80538 München, DE

(51) (8) **EP 2222639 ***
C 07D 207/16
C 07D 213/64
C 07D 213/79
C 07D 231/12
C 07D 239/42
C 07D 401/06
C 07D 471/04
C 07D 473/18
C 07D 473/40
C 07D 285/135
C 07D 213/06
C 07D 213/74
C 07D 213/75
C 07D 213/84
C 07D 401/04
(30) US 21.11.2007. 989551 P
(86) PCT/US2008084230 20.11.2008.
(96) EP 08852110.9 20.11.2008. En
(87) WO2009067621 28.05.2009. 200922
(97) EP 2222639 01.09.2010. 201035 En
(54) BIARYL PDE4 INHIBITORS FOR TREATING PULMONARY AND CARDIOVASCULAR DISORDERS
(71) Decode Genetics EHF, Sturlugata 8, 101 Reykjavik, IS
(72) SINGH, Jasbir, 1156 Cordula Circle, Naperville, Illinois 60564, US;
GURNEY, Mark, 910 Rosewood Avenue SE, Grand Rapids, Michigan 49506, US;
BURGIN, Alex, 26233 Tuckerman Ave. NE, Kingston, Washington 98346, US;
KISELYOV, Alexander, 4203 Shorepoint Way, San Diego, California 92130, US;
RAO, Munagala, 800 Megan Court, Westmont, Illinois 60559, US;
HAGEN, Timothy, 5164 Barnwall Court, Lisle, Illinois 60532, US
(74) Graf von Stosch, Andreas, et al, Graf von Stosch, Patentanwaltsgesellschaft mbH, Prinzregentenstrasse 22, 80538 München, DE

(51) (8) **EP 2066627 ***
C 07D 207/34
C 07D 403/12
C 07D 403/14
C 07D 409/14
A 61K 31/4025
A 61P 35/00
(30) GB 30.09.2006. 0619325
(86) PCT/GB2007003698 28.09.2007.
(96) EP 07823959.7 28.09.2007. En
(87) WO2008038018 03.04.2008. 200814
(97) EP 2066627 10.06.2009. 200924 En
(54) NOVEL MINOR GROOVE BINDERS
(71) The University of Strathclyde, 16 Richmond Street, Glasgow G1 1XQ, GB
(72) KHALAF, Abedawn, Department of Pure and Applied Chemistry, 295 Cathedral Street, Thomas Graham Building, University of Strathclyde, Glasgow G1 1XL, GB;

SUCKLING, Colin, Department of Pure and Applied Chemistry, 295 Cathedral Street, Thomas Graham Building, University of Strathclyde, Glasgow G1 1XL, GB;
WAIGH, Roger, Strathclyde Institute for Biomedical Sciences, University of Strathclyde, 27 Taylor Street, Glasgow G4 0NR, GB
(74) Snodin, Michael D., Potter Clarkson LLP, Park View House, 58 The Ropewalk, Nottingham, NG1 5DD, GB

(51) (8) **EP 2240443 ***
C 07D 207/48
C 07D 409/12
C 07D 409/14
A 61K 31/381
A 61K 31/401
A 61K 31/4025
A 61P 25/04
(30) US 08.01.2008. 10447
(86) PCT/IB2009000023 08.01.2009.
(96) EP 09701185.2 08.01.2009. En
(87) WO2009087564 16.07.2009. 200929
(97) EP 2240443 20.10.2010. 201042 En
(54) PROLINE ANALOGS AS LIGANDS FOR CANNABINOID RECEPTORS FOR THE TREATMENT OF PAIN
(71) Purdue Pharma LP, One Stamford Forum, 201 Tresser Boulevard, Stamford, CT 06901-3431, US
(72) SHAO, Bin, 23 Shelbourne Road, Richboro, PA 18954, US;
YAO, Jiangchao, 10 Bellflower Court, Priceton, NJ 08540, US
(74) Vos, Derk, Maiwald Patentanwalts GmbH, Elisenhof, Elisenstraße 3, 80335 München, DE

(51) (8) **EP 2231598 ***
C 07D 209/08
A 61K 31/404
(30) FR 11.12.2007. 0708604
(86) PCT/FR2008001716 10.12.2008.
(96) EP 08872697.1 10.12.2008. Fr
(87) WO2009103875 27.08.2009. 200935
(97) EP 2231598 29.09.2010. 201039 Fr
(54) NOVEL DIAZENIUMDIOLATE DERIVATIVES, METHOD FOR THE PREPARATION THEREOF AND PHARMACEUTICAL COMPOSITIONS CONTAINING THE SAME
(71) Les Laboratoires Servier, 35, rue de Verdun, 92284 Suresnes Cedex, FR
(72) CORDI Alexis, 8 bis rue Ledru-Rollin, F-92150 Suresnes, FR;
HABERKORN Laure, 26 av. Charles de Gaulle, F-92270 Bois-Colombes, FR;
VERBEUREN Tony, 60 bis rue Aristide Briand, F-78540 Vernoillet, FR;
COURCHAY Christine, 15 rue Jean Tassel, F-91430 Igny, FR;
SIMONET Serge, 43 rue Désiré Clément, F-78700 Conflans-Ste-Honorine, FR
(74) Giudicelli, Cathy, et al, Les Laboratoires Servier, Direction Brevets, 35, rue de Verdun, 92284 Suresnes Cedex, FR

(51) (8) **EP 2229360 ***
C 07D 209/34
(30) EP 03.12.2007. 07122123
(86) PCT/EP2008066581 02.12.2008.
(96) EP 08857503.0 02.12.2008. En
(87) WO2009071524 11.06.2009. 200924
(97) EP 2229360 22.09.2010. 201038 En
(54) INDOLINONE DERIVATIVES AND PROCESS FOR THEIR MANUFACTURE
(71) Boehringer Ingelheim International GmbH, Binger Straße 173, 55216 Ingelheim am Rhein, DE
(72) MERTEN, Joern, Boehringer Ingelheim GmbH, CD Patents, Binger Strasse 173, 55216 Ingelheim am Rhein, DE;
RENNER, Svenja, Boehringer Ingelheim GmbH, CD Patents, Binger Strasse 173, 55216 Ingelheim amRhein, DE;
REICHEL, Carsten, Boehringer Ingelheim GmbH, CD Patents, Binger Strasse 173, 55216 Ingelheim am Rhein, DE
(74) Hammann, Heinz, et al, Boehringer Ingelheim Pharma GmbH, CD-Patents, Binger Straße 173, 55216 Ingelheim am Rhein, DE

(51) (8) **EP 2081895 ***
C 07D 209/44
C 07C 65/05
C 07C 69/02
A 61P 35/00
A 61K 31/496
(30) GB 12.10.2006. 0620259
US 12.10.2006. 829243 P
(86) PCT/GB2007003871 12.10.2007.
(96) EP 07824125.4 12.10.2007. En
(87) WO2008044034 17.04.2008. 200816
(97) EP 2081895 29.07.2009. 200931 En
(54) HYDROBENZAMIDE DERIVATIVES AS INHIBITORS OF HSP90
(71) Astex Therapeutics Limited, 436 Cambridge Science Park, Milton Road, Cambridge, CB4 0QA, GB
(72) FREDERICKSON, Martyn, 436 Cambridge Science Park, Milton Road, Cambridge CB4 0QA, GB;
LYONS, John, Francis, 436 Cambridge Science Park, Milton Road, Cambridge CB4 0QA, GB;
THOMPSON, Neil, Thomas, 436 Cambridge Science Park, Milton Road, Cambridge CB4 0QA, GB;
VINKOVIC, Mladen, 436 Cambridge Science Park, Milton Road, Cambridge CB4 0QA, GB;
WILLIAMS, Brian, 436 Cambridge Science Park, Milton Road, Cambridge CB4 0QA, GB;
WOODHEAD, Andrew James, 436 Cambridge Science Park, Milton Road, Cambridge CB4 0QA, GB;
WOOLFORD, Alison, Jo-Anne, 436 Cambridge Science Park, Milton Road, Cambridge CB4 0QA, GB
(74) Hutchins, Michael Richard, Elkington and Fife LLP, Prospect House, 8 Pembroke Road, Sevenoaks, Kent TN13 1XR, GB

(51) (8) **EP 2231599 ***
C 07D 211/20
A 61K 31/451
A 61P 25/00
(30) DK 14.12.2007. 200701792
US 14.12.2007. 13892
(86) PCT/DK2008050301 11.12.2008.
(96) EP 08861621.4 11.12.2008. En
(87) WO2009076961 25.06.2009. 200926
(97) EP 2231599 29.09.2010. 201039 En

(54) 4-[2,3-DIFLUORO-6-(2-FLUORO-4-METHYL-PHENYLSULFANYL)-PHENYL]-PIPERIDINE
(71) H. Lundbeck A/S, Ottiliavej 9, 2500 Valby, DK
(72) BANG-ANDERSEN, Benny, Lillegrund 33, DK-2300 Copenhagen S, DK;
JØRGENSEN, Morten, Aldershvilevej 94, DK-2880 Bagsværd, DK;
FALDT, André, Anishaven 1, 3.th, DK-2730 Herlev, DK;
ANDERSON, Neil, Porcelænshaven 12C, 3.tv, DK-2000 Frederiksberg, DK;
STENSBØL, Tine, Bryan, Evavej 21, DK-3500 Værløse, DK
(74) Conrad, Lars Sparre, et al, H. Lundbeck A/S, Corporate Patents and Trademarks, Ottiliavej 9, 2500 Valby-Copenhagen, DK

---

(51) (8) **EP 2229362 ***
C 07D 211/22
C 07D 265/30
C 07D 241/04
A 61P 29/00
A 61P 3/04
A 61K 31/495
(30) SE 05.12.2007. 0702696
US 23.01.2008. 22983
(86) PCT/EP2008066877 05.12.2008.
(96) EP 08856144.4 05.12.2008. En
(87) WO2009071658 11.06.2009. 200924
(97) EP 2229362 22.09.2010. 201038 En
(54) PIPERAZINES AS ANTI-OBESITY AGENTS
(71) AstraZeneca AB, Global Intellectual Property, 151 85 Södertälje, SE
(72) BOYD, Joseph W., 77 Limes Road, Hardwick, Cambridge, Cambridgeshire CB23 7XN, GB;
BROWN, Giles A., 7 Elfleda Road, Cambridge, Cambridgeshire CB5 8LZ, GB;
HIGGINBOTTOM, Michael, 6 Goose Cross, Highfields Caldecote, Cambridgeshire CB23 7ZL, GB

---

(51) (8) **EP 2239254**
C 07D 211/22
A 61K 31/445
A 61K 31/4523
A 61K 31/453
A 61P 25/22
A 61P 25/24
A 61P 43/00
C 07D 405/06
(30) JP 05.02.2008. 2008025676
(86) PCT/JP2009051854 04.02.2009.
(96) EP 09707619.4 04.02.2009. Ja
(87) WO2009099087 13.08.2009. 200933
(97) EP 2239254 13.10.2010. 201041 En
(54) BENZYLPIPERIZINE COMPOUND
(71) Dainippon Sumitomo Pharma Co., Ltd., 6-8, Doshomachi 2-chome, Chuo-ku, Osaka-shi, Osaka 541-0045, JP
(72) TOYODA, Tomohiro, c/o Dainippon Sumitomo Pharma Co. Ltd., 33-94 Enokicho, Suita-shi, Osaka 564-0053, JP;
YOSHINAGA, Hidefumi, c/o Dainippon Sumitomo Pharma Co. Ltd., 33-94 Enokicho, Suita-shi, Osaka 564-0053, JP
(74) Duckworth, Timothy John, et al, J.A. Kemp & Co., 14 South Square, Gray's Inn, GB-London WC1R 5JJ, GB

---

(51) (8) **EP 2069301 ***
C 07D 211/54
A 61K 31/445
A 61P 31/04
(30) EP 05.10.2006. 06121852
(86) PCT/AT2007000468 03.10.2007.
(96) EP 07815135.4 03.10.2007. En
(87) WO2008040043 10.04.2008. 200815
(97) EP 2069301 17.06.2009. 200925 En
(54) PROCESS FOR THE PREPARATION OF PLEUROMUTILINS
(71) Nabriva Therapeutics Forschungs GmbH, Brunner Strasse 59, 1235 Wien, AT
(72) MACHER, Ingolf, Moosweg 19, A-6300 Wörgl, AT;
BERGER, Andreas, Kaiserbach 24c, A-6330 Ebbs, AT;
DECRISTOFORO, Martin, Winkl 49, A-6233 Kramsach, AT
(74) Schwarz, Albin, et al, Schwarz & Partner, Patentanwälte, Wipplingerstraße 30, 1010 Wien, AT

---

(51) (8) **EP 2234974 ***
C 07D 211/60
(86) PCT/EP2008000236 15.01.2008.
(96) EP 08707040.5 15.01.2008. En
(87) WO2009089841 23.07.2009. 200930
(97) EP 2234974 06.10.2010. 201040 En
(54) PROCESS FOR THE PREPARATION OF (S)-1-ALKYL-2',6'-PIPECOLOXYLIDIDE COMPOUND
(71) Pharmathen S.A., 6, Dervenakion str., 15351 Pallini Attikis, GR
(72) KOFTIS, Theocharis, 6 Gripari, GR-542 48 Thessaloniki, GR;
SONI, Rohit, Ravikant, 28 Solomou, GR-551 34 Kalamaria, GR;
GEORGOPOULOU, Ionna, 17 Kanellopolou, GR-546 29 Anatoli, Thessaloniki, GR;
LITHADIOTI, Alexandra, 7B Grigoriou Lambraki, GR-570 01 Thermi Thessaloniki, GR

---

(51) (8) **EP 2234975 ***
C 07D 211/60
(86) PCT/EP2008000237 15.01.2008.
(96) EP 08707041.3 15.01.2008. En
(87) WO2009089842 23.07.2009. 200930
(97) EP 2234975 06.10.2010. 201040 En
(54) PROCESS FOR PRODUCING PIPECOLIC-2-ACID-2 ',6'-XYLIDIDE USEFUL AS AN INTERMEDIATE FOR THE PREPARATION OF LOCAL ANESTHETICS
(71) Pharmathen S.A., 6, Dervenakion str., 15351 Pallini Attikis, GR
(72) SONI, Rohit, Ravikant, 28 Solomou, GR-551 34 Kalamaria Thessaloniki, GR;
KOFTIS, Theocharis, 6 Gripari, GR-542 48 Thessaloniki, GR;
GEORGOPOULOU, Ionna, 17 Kanellopolou, GR-546 29 Anatoli, Thessaloniki, GR;
KARAGIANNIDOU, Evrykleia, 7 Olymbiados, GR-566 26 Sykies Thessaloniki, GR

(51) (8) **EP 2125735 ***
C 07D 213/40
C 07D 213/75
C 07D 213/76
C 07D 213/80
C 07D 213/82
C 07D 239/42
C 07D 257/06
C 07D 261/14
C 07D 277/46
C 07D 277/82
C 07D 417/12
C 07D 285/135
A 61K 31/44
A 61K 31/4168
A 61P 3/10
(30) IN 28.02.2007. CH04092007
(86) PCT/IN2008000109 25.02.2008.
(96) EP 08738368.3 25.02.2008. En
(87) WO2008104994 04.09.2008. 200836
(97) EP 2125735 02.12.2009. 200949 En
(54) 2,2,2-TRI-SUBSTITUTED ACETAMIDE DERIVATIVES AS GLUCOKINASE ACTIVATORS, THEIR PROCESS AND PHARMACEUTICAL APPLICATION
(71) Advinus Therapeutics Private Limited, 21&22 Peenya Industrial Area, Phase II, Bangalore 560058, IN
(72) MOOKHTIAR, Kasim, A., Advinus Therapeutics Pvt. Ltd., Quantum Towers, Plot No. 9, Rajiv Gandhi Infotech Park, Phase-I, Hinjewadi, Pune 411057, IN;
BHUNIYA, Debnath, Advinus Therapeutics Pvt. Ltd., Quantum Towers, Plot No. 9, Rajiv Gandhi Infotech Park, Phase-I, Hinjewadi, Pune 411057, IN;
DAVE, Bhavesh, Advinus Therapeutics Pvt. Ltd., Quantum Towers, Plot No. 9, Rajiv Gandhi Infotech Park, Phase-I, Hinjewadi, Pune 411057, IN;
KAPKOTI, Gobind, S., Advinus Therapeutics Pvt. Ltd., Quantum Towers, Plot No. 9, Rajiv Gandhi Infotech Park, Phase-I, Hinjewadi, Pune 411057, IN;
BASU, Sujay, Advinus Therapeutics Pvt. Ltd., Quantum Towers, Plot No. 9, Rajiv Gandhi Infotech Park, Phase-I, Hinjewadi, Pune 411057, IN;
CHUGH, Anita, Advinus Therapeutics Pvt. Ltd., Quantum Towers, Plot No. 9, Rajiv Gandhi Infotech Park, Phase-I, Hinjewadi, Pune 411057, IN;
DE, Siddartha, Advinus Therapeutics Pvt. Ltd., Quantum Towers, Plot No. 9, Rajiv Gandhi Infotech Park, Phase-I, Hinjewadi, Pune 411057, IN;
PALLE, Venkata, P., Advinus Therapeutics Pvt. Ltd., Quantum Towers, Plot No. 9, Rajiv Gandhi Infotech Park, Phase-I, Hinjewadi, Pune 411057, IN
(74) Jones, Nicholas Andrew, et al, Withers & Rogers LLP, Goldings House, 2 Hays Lane, London, SE1 2HW, GB

(51) (8) **EP 2240450 ***
C 07D 213/53
C 07D 215/12
C 07D 217/14
C 07D 333/20
A 61K 31/4406
A 61P 29/00
(30) US 04.01.2008. 19030
(86) PCT/US2009030006 02.01.2009.
(96) EP 09700714.0 02.01.2009. En
(87) WO2009089083 16.07.2009. 200929
(97) EP 2240450 20.10.2010. 201042 En
(54) TRPA1 ANTAGONISTS
(71) Abbott Laboratories, 100 Abbott Park Road, Abbott Park, Illinois 60064, US
(72) PERNER, Richard J., 704 Penny Lane, Gurnee, Illinois 60031, US;
KORT, Michael E., 507 North Green Avenue, Lake Bluff, Illinois 60044, US;
DIDOMENICO, Stanley, Jr., P.O. Box 84, Richmond, Illinois 60071, US;
CHEN, Jun, 100 Abbott Park Road, Abbott Park, Illinois 60064, US;
VASUDEVAN, Anil, 105 13th Avenue, Union Grove, Wisconsin 53182, US
(74) Modiano, Micaela Nadia, et al, Modiano & Partners, Thierschstrasse 11, 80538 München, DE

(51) (8) **EP 2238110 ***
C 07D 213/60
C 07D 401/04
A 61K 31/435
A 61P 9/00
(30) FR 07.02.2008. 0800651
(86) PCT/FR2009000128 05.02.2009.
(96) EP 09721603.0 05.02.2009. Fr
(87) WO2009115665 24.09.2009. 200939
(97) EP 2238110 13.10.2010. 201041 Fr
(54) 5.6-BISARYL-2-PYRIDINE-CARBOXAMIDE DERIVATIVES, PREPARATION THEREOF AND THERAPEUTIC APPLICATION THEREOF AS ANTAGONISTS FOR UROTENSINE II RECEPTORS
(71) Sanofi-Aventis, 174 Avenue de France, 75013 Paris, FR
(72) ALTENBURGER Jean-Michel, c/o Sanofi-aventis, Département Brevets, 174 avenue de France, F-75013 PARIS, FR;
FOSSEY Valérie, c/o Sanofi-aventis, Département Brevets, 174 avenue de France, F-75013 PARIS, FR;
GALTIER Daniel, c/o Sanofi-aventis, Département Brevets, 174 avenue de France, F-75013 PARIS, FR;
PETIT Frédéric, c/o Sanofi-aventis, Département Brevets, 174 avenue de France, F-75013 PARIS - FRANCE, FR
(74) Bouron, Estelle, et al, Sanofi-Aventis, Département Brevets, 174, avenue de France, 75013 Paris, FR

(51) (8) **EP 2145878**
C 07D 213/61
C 07D 471/04
A 61K 31/437
(30) US 09.10.2006. 539857
US 18.04.2007. 912629 P
WO 10.10.2006. PCT/US2006/039667
(96) EP 09173838.5 08.10.2007. En
(97) EP 2145878 20.01.2010. 201003 En
(54) Aurora Kinase inhibitors
(71) Takeda Pharmaceutical Company Limited, 1-1, Doshomachi 4-chome, Chuo-ku, Osaka-shi, Osaka 541-0045, JP
(72) Brown, Jason W., 3826 Dixon Place, San Diego, CA 92107, US;
Dong, Qing, 12935 Flintwood Way, San Diego, CA 92130, US;

Paraselli, Bheema R., 6323 Oleander Way, San Diego, CA 92130, US;
Stafford, Jeffrey Alan, 12752 Sandy Crest Court, San Diego, CA 92130, US;
Wallace, Michael B., 3766 Tomahawk Lane, San Diego, CA 92117, US;
Wijesekera, Hasanthi, 2 Baxter Crescent Forest Lake, QLD, Queensland 4078, AU
(74) Duncan, Garreth Andrew, D Young & Co LLP, 120 Holborn, London, EC1N 2DY, GB

(51) (8) **EP 2234977 ***
C 07D 213/643
A 61K 31/395
A 61K 31/44
A 61P 31/12
A 61P 31/18
C 07D 211/38
C 07D 213/54
C 07D 239/26
C 07D 249/04
C 07D 277/24
C 07D 401/04
C 07D 401/06
C 07D 401/08
C 07D 401/12
C 07D 401/14
C 07D 413/04
C 07D 413/06
C 07D 417/06
C07D417/04
(30) US 19.12.2007. 15123
(86) PCT/CA2008002107 03.12.2008.
(96) EP 08862730.2 03.12.2008. En
(87) WO2009076747 25.06.2009. 200926
(97) EP 2234977 06.10.2010. 201040 En
(54) VIRAL POLYMERASE INHIBITORS
(71) Boehringer Ingelheim International GmbH, Binger Strasse 173, 55216 Ingelheim, DE
(72) BEAULIEU, Pierre, L., 2100 Cunard Street, Laval, Québec H7S 2G5, CA;
FORGIONE, Pasquale, 2100 Cunard Street, Laval, Québec H7S 2G5, CA;
GAGNON, Alexandre, 2100 Cunard Street, Laval, Québec H7S 2G5, CA;
GODBOUT, Cedrickx, 2100 Cunard Street, Laval, Québec H7S 2G5, CA;
JOLY, Marc-André, 2100 Cunard Street, Laval, Québec H7S 2G5, CA;
LLINAS-BRUNET, Montse, 2100 Cunard Street, Laval, Québec H7S 2G5, CA;
NAUD, Julie, 2100 Cunard Street, Laval, Québec H7S 2G5, CA;
POIRIER, Martin, 2100 Cunard Street, Laval, Québec H7S 2G5, CA;
RANCOURT, Jean, 2100 Cunard Street, Laval, Québec H7S 2G5, CA
(74) Hammann, Heinz, et al, Boehringer Ingelheim GmbH, Corporate Patents, Binger Strasse 173, 55216 Ingelheim am Rhein, DE

(51) (8) **EP 2058302**
C 07D 213/73
A 61K 31/4427
A 61K 31/4439
A 61K 31/4545
A 61K 31/496
A 61P 9/00
A 61P 35/00
A 61P 35/04
A 61P 43/00
C 07D 213/75
C 07D 213/81
C 07D 401/12
(30) US 31.08.2006. 824192 P
JP 19.10.2006. 2006285327
US 30.10.2006. 855117 P
(86) PCT/JP2007066635 28.08.2007.
(96) EP 07793075.8 28.08.2007. Ja
(87) WO2008026577 06.03.2008. 200810
(97) EP 2058302 13.05.2009. 200920 En
(54) METHOD FOR PRODUCING PHENOXYPYRIDINE DERIVATIVE
(71) Eisai R&D Management Co., Ltd., 6-10, Koishikawa 4-chome, Bunkyo-ku, Tokyo 112-8088, JP
(72) NAGAI, Mitsuo, EISAI Co., Ltd., Tsukuba Research Laboratories, 1-3, Tokodai 5-chome, Tsukuba-shi, Ibaraki 300-2635, JP;
MATSUSHIMA, Tomohiro, EISAI Co., Ltd., Tsukuba Research Laboratories, 1-3, Tokodai 5-chome, Tsukuba-shi, Ibaraki 300-2635, JP;
KAMADA, Atsushi, EISAI Co., Ltd., Tsukuba Research Laboratories, 1-3, Tokodai 5-chome, Tsukuba-shi, Ibaraki 300-2635, JP;
WAKASUGI, Kazunori, EISAI Co., Ltd., Tsukuba Research Laboratories, 1-3, Tokodai 5-chome, Tsukuba-shi, Ibaraki 300-2635, JP;
SHIROTORI, Shuji, EISAI Co., Ltd., Tsukuba Research Laboratories, 1-3, Tokodai 5-chome, Tsukuba-shi, Ibaraki 300-2635, JP;
ABE, Shinya, EISAI Co., Ltd., Tsukuba Research Laboratories, 1-3, Tokodai 5-chome, Tsukuba-shi, Ibaraki 300-2635, JP;
NARA, Kazumasa, EISAI Co., Ltd., Tsukuba Research Laboratories, 1-3, Tokodai 5-chome, Tsukuba-shi, Ibaraki 300-2635, JP;
SAKAGUCHI, Takahisa, EISAI Co., Ltd., Tsukuba Research Laboratories, 1-3, Tokodai 5-chome, Tsukuba-shi, Ibaraki 300-2635, JP
(74) HOFFMANN EITLE, Patent- und Rechtsanwälte, Arabellastrasse 4, 81925 München, DE

(51) (8) **EP 2231606 ***
C 07D 213/73
C 07D 405/12
(30) US 07.12.2007. 12181 P
US 30.10.2008. 109573 P
(86) PCT/US2008085458 04.12.2008.
(96) EP 08859582.2 04.12.2008. En
(87) WO2009076142 18.06.2009. 200925
(97) EP 2231606 29.09.2010. 201039 En
(54) PROCESSES FOR PRODUCING CYCLOALKYLCARBOXIAMIDO-PYRIDINE BENZOIC ACIDS

(71) Vertex Pharmaceuticals Incorporated, 130 Waverly Street, Cambridge, MA 02139, US
(72) SIESEL, David, 11145 Papoose Ct., San Diego, CA 92127, US
(74) Cohausz & Florack, Patent- und Rechtsanwälte, Partnerschaftsgesellschaft, Bleichstraße 14, 40211 Düsseldorf, DE

---

(51) [8] **EP 2099755** *
C 07D 213/74
C 07D 237/20
C 07D 239/42
C 07D 277/18
C 07D 401/10
C 07D 401/12
C 07D 405/06
C 07D 405/10
(30) IN 20.11.2006. MU19172006
IN 29.12.2006. MU21752006
IN 17.07.2007. MU13752007
US 06.08.2007. 954108 P
(86) PCT/IB2007003551 19.11.2007.
(96) EP 07858887.8 19.11.2007. En
(87) WO2008062276 29.05.2008. 200822
(97) EP 2099755 16.09.2009. 200938 En
(54) ACETYLENE DERIVATIVES AS STEAROYL COA DESATURASE INHIBITORS
(71) Glenmark Pharmaceuticals S.A., Chemin de la Combeta, 5, 2300 La Chaux-de-Fonds, CH
(72) THOMAS, Abraham, Flat No. 5, 11th Flr., Building No. A-6, Millenium Towers, Sector 9, Sanpada, Navi, Mumbai-400 705, IN;
LINGAM, V.S. Prasada Rao, Flat No. 101, Enkay Square CHS, Plot No. 21, Sector 6, Koparkharine, Navi, Mumbai 400709, IN;
PHATANGARE, Shantaram Kashinath, Flat No:B-7/13B, Akansha CHS, Ghrakul, Sector 15, Kharghar, Navi,Mumbai 410 210, IN;
KHAIRATKAR-JOSHI, Neelima, C-101, Dev Prayag CHS, Bhakti Mandir Road, Near Hari Niwas, Panchpakhadi, Thane 400 602, IN;
SHAH, Daisy Manish, Padmashree Building, 1st Floor, Flat no.4, Anant Patil Marg, Dadar (W), Mumbai 400 028, IN;
UKIRDE, Deepak Vitthal, Dingore, Junnar Taluka, Pune 412 409, IN;
MORE, Dattaguru Anandrao, Sarawade, Radhanagari Taluka, Kolhapur 416 228, IN
(74) Harrison Goddard Foote, Belgrave Hall, Belgrave Street, Leeds, LS2 8DD, GB

---

(51) [8] **EP 2242742** *
C 07D 213/74
C 07D 401/14
C 07D 405/14
C 07D 409/14
C 07D 413/14
A 61K 31/44
A 61K 31/4427
A 61P 35/00
A 61P 25/00
A 61P 19/00
A 61P 9/00
(30) EP 11.01.2008. 08150187
EP 03.11.2008. 08168207
(86) PCT/EP2009050208 09.01.2009.
(96) EP 09700450.1 09.01.2009. En
(87) WO2009087212 16.07.2009. 200929
(97) EP 2242742 27.10.2010. 201043 En
(54) ORGANIC COMPOUNDS
(71) Novartis AG, Lichtstrasse 35, 4056 Basel, CH
(72) ADCOCK, Claire, Novartis Horsham Research Centre, Wimblehurst Road, Horsham, West Sussex RH12 5AB, GB;
BAETTIG, Urs, Novartis Horsham Research Centre, Wimblehurst Road, Horsham, West Sussex RH12 5AB, GB;
HUNT, Peter, Novartis Horsham Research Centre, Wimblehurst Road, Horsham, West Sussex RH12 5AB, GB;
LEBLANC, Catherine, Novartis Horsham Research Centre, Wimblehurst Road, Horsham, West Sussex RH12 5AB, GB;
PIPET, Maude Nadine Pierrette, Novartis Horsham Research Centre, Wimblehurst Road, Horsham, West Sussex Sussex RH12 5AB, GB;
PULZ, Robert Alexander, Novartis Pharma AG, Werk Klybeck, Postfach, CH-4002 Basel, CH;
SPIEGEL, Katrin, Novartis Horsham Research Centre, Wimblehurst Road, Horsham, West Sussex RH12 5AB, GB;
STIEFL, Nikolaus Johannes, Novartis Pharma AG, Werk Klybeck, Postfach, CH-4002 Basel, CH
(74) Vögeli-Lange, Regina, et al, Novartis Pharma AG, Patent Department, 4002 Basel, CH

---

(51) [8] **EP 2236498**
C 07D 213/80
A 61K 31/415
A 61K 31/4155
A 61K 31/426
A 61K 31/427
A 61K 31/437
A 61K 31/44
A 61K 31/497
A 61P 3/10
A 61P 43/00
C 07D 231/40
C 07D 241/20
C 07D 277/20
C 07D 277/46
C 07D 405/12
C 07D 417/12
C 07D 513/04
(30) JP 18.01.2008. 2008008671
(86) PCT/JP2009050508 16.01.2009.
(96) EP 09703042.3 16.01.2009. Ja
(87) WO2009091014 23.07.2009. 200930
(97) EP 2236498 06.10.2010. 201040 En
(54) PHENYL ACETAMIDE DERIVATIVE
(71) Astellas Pharma Inc., 3-11, Nihonbashi-Honcho 2-chome, Chuo-ku, Tokyo 103-8411, JP
(72) HAYAKAWA, Masahiko, c/o Astellas Pharma Inc., 3-11, Nihonbashi-Honcho2-chome, Chuo-ku, Tokyo 103-8411, JP;
KIDO, Yoshiyuki, c/o Astellas Pharma Inc., 3-11, Nihonbashi-Honcho2-chome, Chuo-ku, Tokyo 103-8411, JP;
NIGAWARA, Takahiro, c/o Astellas Pharma Inc., 3-11, Nihonbashi-Honcho2-chome, Chuo-ku, Tokyo 103-8411, JP;
OKUMURA, Mitsuaki, c/o Astellas Pharma Inc., 3-11, Nihonbashi-Honcho2-chome, Chuo-ku, Tokyo 103-8411, JP;
KANAI, Akira, c/o Astellas Pharma Inc., 3-11, Nihonbashi-Honcho2-chome, Chuo-ku, Tokyo 103-8411, JP;

MAKI, Keisuke, c/o Astellas Pharma Inc., 3-11, Nihonbashi-Honcho2-chome, Chuo-ku, Tokyo 103-8411, JP;
AMINO, Nobuaki, c/o AstellasPharma Inc., 3-11, Nihonbashi-Honcho2-chome, Chuo-ku, Tokyo 103-8411, JP
(74) Gille Hrabal Struck Neidlein Prop Roos, Patentanwälte, Brucknerstrasse 20, 40593 Düsseldorf, DE

(51) (8) **EP 2234978 ***
C 07D 213/81
C 07D 213/82
C 07D 241/24
C 07D 401/04
C 07D 401/10
C 07D 403/10
A 61K 31/4418
A 61K 31/4965
A 61K 31/497
A 61P 3/00
(30) US 20.12.2007. 15397
(86) PCT/GB2008051199 18.12.2008.
(96) EP 08865783.8 18.12.2008. En
(87) WO2009081195 02.07.2009. 200927
(97) EP 2234978 06.10.2010. 201040 En
(54) CARBAMOYL COMPOUNDS AS DGAT1 INHIBITORS 190
(71) AstraZeneca AB, 151 85 Södertälje, SE
(72) BAUER, Udo, Andreas, AstraZeneca R&D Mölndal, S-431 83 Mölndal, SE;
BIRCH, Alan, Martin, AstraZeneca R&D Alderley, Alderley Park, Macclesfield, Cheshire SK10 4TG, GB;
BUTLIN, Roger, John, AstraZeneca R&D Alderley, Alderley Park, Macclesfield, Cheshire SK10 4TG, GB;
GREEN, Clive, AstraZeneca R&D Alderley, Alderley Park, Macclesfield, Cheshire SK10 4TG, GB;
BARLIND, Jonas, Gunnar, AstraZeneca R&D Mölndal, S-431 83 Mölndal, SE;
HOVLAND, Ragnar, AstraZeneca Intellectual Property, S-151 85 Södertälje, SE;
JOHANNESSON, Petra, AstraZeneca R&D Mölndal, S-431 83 Mölndal, SE;
JOHANSSON, Jan, Magnus, AstraZeneca R&D Mölndal, S-431 83 Mölndal, SE;
LEACH, Andrew, AstraZeneca R&D Alderley, Alderley Park, Macclesfield, Cheshire SK10 4TG, GB;
NOESKE, Alexander, Tobias, AstraZeneca R&D Mölndal, S-431 83 Mölndal, SE;
PETERSSON, Annika, Ulrika, AstraZeneca R&D Mölndal, S-431 83 Mölndal, SE

(51) (8) **EP 2233471**
C 07D 215/22
A 61K 31/4704
A 61P 25/00
(96) EP 09460007.9 06.02.2009. En
(97) EP 2233471 29.09.2010. 201039 En
(54) A salt of 7-{4-[4-(2,3-dichlorophenyl)-1-piperazinyl]butoxy}-3,4.dihydro-2(1h)-quinolinone with 5-sulfosalicylic acid and its preparation process
(71) Adamed Sp. z o.o., Pienków 149, 05-152 Czosnów k/Warszawy, PL
(72) Kludkiewicz, Dominik Daniel, ul. Kondratowicza 4a/m4, 03-242 Warszawa, PL;
Rusiecki, Rafal, ul. Staffa 12/14 m 24, 01-891 Warszawa, PL
(74) Witek, Rafal, WTS Patent Attorneys, ul. Rudolfa Weigla 12, 53-114 Wroclaw, PL

(51) (8) **EP 2121615 ***
C 07D 215/26
(30) ES 09.02.2007. 200700362
(86) PCT/EP2008000975 08.02.2008.
(96) EP 08707620.4 08.02.2008. En
(87) WO2008095720 14.08.2008. 200833
(97) EP 2121615 25.11.2009. 200948 En
(54) NAPADISYLATE SALT OF 5-(2-{[6-(2,2-DIFLUORO-2-PHENYLETHOXY)HEXYL]AMINO}-1-HYDROXYETHYL)-8-HYDROXYQUINOLIN-2(1H)-ONE AS AGONIST OF THE BETA 2 ADRENERGIC RECEPTOR
(71) Almirall, S.A., Ronda General Mitre 151, 08022 Barcelona, ES
(72) PUIG DURAN, Carlos, C/Asturias 93, 2· 2ª, E-08024 Barcelona, ES;
MOYES VALLS, Enrique, C/Jaume Piquet 4, E-08017 Barcelona, ES
(74) Srinivasan, Ravi Chandran, J.A. Kemp & Co., 14 South Square, Gray's Inn, London WC1R 5JJ, GB

(51) (8) **EP 2234979 ***
C 07D 215/38
C 07D 303/32
C 07D 405/12
C 07C 49/233
A 61K 31/4704
A 61P 29/00
(30) EP 22.11.2007. 07076019
(86) PCT/EP2008009440 08.11.2008.
(96) EP 08852223.0 08.11.2008. En
(87) WO2009065503 28.05.2009. 200922
(97) EP 2234979 06.10.2010. 201040 En
(54) 5-[(3,3,3-TRIFLUORO-2-HYDROXY-1-ARYLPROPYL)AMINO]-1H-QUINOLIN-2-ONES, A PROCESS FOR THEIR PRODUCTION AND THEIR USE AS ANTI-INFLAMMATORY AGENTS
(71) Bayer Schering Pharma Aktiengesellschaft, Müllerstrasse 178, 13353 Berlin, DE;
AstraZeneca AB, 151 85 Södertälje, SE
(72) BERGER, Markus, Malplaquetstrasse 35, 13347 Berlin, DE;
REHWINKEL, Hartmut, Blücherstr. 13, 10961 Berlin, DE;
ZOLLNER, Thomas, Holsteinische Str. 36, 12161 Berlin, DE;
MAY, Ekkehard, Karmeliterstr. 57, 13465 Berlin, DE;
HASSFELD, Jorma, Dunckerstrasse 29, 10439 Berlin, DE;
SCHÄCKE, Heike, Gartenstr. 105-106, 10115 Berlin, DE
(74) Kossmann, Jochen, Bayer Schering Pharma AG, Patents & Licensing, Müllerstraße 170-178, D-13342 Berlin, DE

(51) (8) **EP 2240451 ***
C 07D 217/22
(30) US 04.01.2008. 9971
US 26.09.2008. 194294
US 05.12.2008. 201146
(86) PCT/US2009000038 05.01.2009.
(96) EP 09700424.6 05.01.2009. En
(87) WO2009088986 16.07.2009. 200929
(97) EP 2240451 20.10.2010. 201042 En

(54) CERTAIN CHEMICAL ENTITIES, COMPOSITIONS AND METHODS
(71) Intellikine, Inc., 10931 North Torrey Pines Road, Suite 103, La Jolla, CA 92037, US
(72) REN, Pingda, 4148 Twilight Ridge, San Diego, CA 92130, US;
LIU, Yi, 4841 Barlows Landing Cove, San Diego, CA 92130, US;
WILSON, Troy, Edward, 575 Old Mill Rd., San Marino, CA 91108, US;
LI, Liansheng, 4158 Decoro Street. Apt. 3, San Diego, CA 92122, US;
CHAN, Katrina, 4646 Camino Calma, San Diego, CA 92122, US;
ROMMEL, Christian, 528 Westbourne, La Jolla, CA 92037, US
(74) Vossius & Partner, Siebertstrasse 4, 81675 München, DE

(51) (8) **EP 2240452 ***
C 07D 217/22
(30) US 04.01.2008. 9971
US 26.09.2008. 194294
US 05.12.2008. 201146
(86) PCT/US2009000042 05.01.2009.
(96) EP 09700784.3 05.01.2009. En
(87) WO2009088990 16.07.2009. 200929
(97) EP 2240452 20.10.2010. 201042 En
(54) CERTAIN CHEMICAL ENTITIES, COMPOSITIONS AND METHODS
(71) Intellikine, Inc., 10931 North Torrey Pines Road, Suite 103, La Jolla, CA 92037, US
(72) REN, Pingda, 4148 Twilight Ridge, San Diego, CA 92130, US;
LIU, Yi, 4841 Barlows Landing Cove, San Diego, CA 92130, US;
WILSON, Troy, Edward, 575 Old Mill Rd., San Marino, CA 91108, US;
LI, Liansheng, 4158 Decoro Street. Apt. 3, San Diego, CA 92122, US;
CHAN, Katrina, 4046 Camino Calma, San Diego, CA 92122, US;
ROMMEL, Christian, 528 Westbourne, La Jolla, CA 92037, US
(74) Vossius & Partner, Siebertstrasse 4, 81675 München, DE

(51) (8) **EP 2241553**
C 07D 223/16
(30) FR 31.03.2009. 0901556
(96) EP 10290165.9 30.03.2010. Fr
(97) EP 2241553 20.10.2010. 201042 Fr
(54) Process for the synthesis of ivabradine and its pharmaceutically acceptable acid addition salts
(71) Les Laboratoires Servier, 35, rue de Verdun, 92284 Suresnes Cedex, FR
(72) Peglion, Jean-Louis, 5, allée des Bégonias, 78110 Le Vésinet, FR;
Dessinges, Aimée, 38, rue Eugne Labiche, 92500 Rueil Malmaison, FR;
Serkiz, Bernard, 3, rue Florian, 77170 SerVON Brie Comte Robert, FR

(51) (8) **EP 2241554**
C 07D 223/16
(30) FR 31.03.2009. 0901555
(96) EP 10290166.7 30.03.2010. Fr
(97) EP 2241554 20.10.2010. 201042 Fr
(54) Process for the synthesis of ivabradine and its pharmaceutically acceptable acid addition salts
(71) Les Laboratoires Servier, 35, rue de Verdun, 92284 Suresnes Cedex, FR
(72) Peglion, Jean-Louis, 5, allée des Bégonias, 78110 Le Vesinet, FR;
Dessinges, Aimée, 38, rue Eugne Labiche, 92500 Rueil Malmaison, FR;
Serkiz, Bernard, 3, rue Florian, 77170 SerVON Brie Comte Robert, FR

(51) (8) **EP 2229364 ***
C 07D 223/20
C 07D 267/20
A 61K 31/55
A 61K 31/553
(30) EP 05.12.2007. 07122339
EP 29.05.2008. 08157200
(86) PCT/EP2008066813 04.12.2008.
(96) EP 08856171.7 04.12.2008. En
(87) WO2009071631 11.06.2009. 200924
(97) EP 2229364 22.09.2010. 201038 En
(54) DIBENZOAZEPINE AND DIBENZOOXAZEPINE TRPA1 AGONISTS
(71) Janssen Pharmaceutica, N.V., Turnhoutseweg 30, 2340 Beerse, BE
(72) GIJSEN, Henricus Jacobus Maria, Janssen Pharamceutica NV, Turnhoutseweg 30, B-2340 Beerse, BE;
MERCKEN, Marc Hubert, Janssen Pharamceutica NV, Turnhoutseweg 30, B-2340 Beerse, BE
(74) Verberckmoes, Filip Gerard, Janssen Pharmaceutica N.V., J&J Patent Law Department, Turnhoutseweg 30, 2340 Beerse, BE

(51) (8) **EP 2118069 ***
C 07D 231/56
C 07D 401/12
C 07D 403/12
C 07D 471/04
A 61K 31/416
A 61K 31/4725
A 61K 31/5025
A 61P 35/00
(30) US 09.01.2007. 879671 P
(86) PCT/US2008000329 09.01.2008.
(96) EP 08724464.6 09.01.2008. En
(87) WO2008086014 17.07.2008. 200829
(97) EP 2118069 18.11.2009. 200947 En
(54) BIS-ARYL AMIDE DERIVATIVES USEFUL FOR THE TREATMENT OF CANCER
(71) Amgen Inc., One Amgen Center Drive, Thousand Oaks, CA 91320-1799, US
(72) BOOKER, Shon, 71 McAfee Court, Thousand Oaks, CA 91360, US;
D'ANGELO, Noel, 658 Warwick Avenue, Thousand Oaks, CA 91360, US;
GERMAIN, Julie, 7385 Doucet, Quebec, Québec G1H 5M9, CA;

HARMANGE, Jean-christophe, 57 William Street, Andover, MA 01810, US;
KIM, Tae-seong, 1580 Dover Avenue, Thousand Oaks, California 91360, US;
POTASHMAN, Michele, 19 Clary Street, Cambridge, Massachusetts 02139, US
(74) Grünecker, Kinkeldey, Stockmair & Schwanhäusser, Anwaltssozietät, Leopoldstrasse 4, 80802 München, DE

(51) (8) **EP 2061768 ***
C 07D 233/90
C 07D 401/14
C 07D 403/12
C 07D 403/14
C 07D 405/14
A 61K 31/4178
A 61K 31/4184
A 61P 35/02
A 61P 35/00
(30) US 28.09.2006. 847762 P
(86) PCT/US2007020982 28.09.2007.
(96) EP 07839028.3 28.09.2007. En
(87) WO2008042282 10.04.2008. 200815
(97) EP 2061768 27.05.2009. 200922 En
(54) IMIDAZOLE-4,5-DICARBOXAMIDE DERIVATIVES AS JAK-2 MODULATORS
(71) Exelixis, Inc., Post Office Box 511, 210 East Grand Avenue, South San Francisco, CA 94083-0511, US
(72) GALAN, Adam Antoni, 865 Cedar Street, Alameda, CA 94501, US;
CHEN, Jeff, 140 South Van Ness, 407, San Francisco, CA 94103, US;
DU, Hongwang, 400 Richmond Drive, Apartment 4, Millbrae, CA 94030, US;
FORSYTH, Timothy, 1928 Wingate Way, Hayward, CA 94541, US;
HUYNH, Tai Phat, 1634 9th Avenue, Oakland, CA 94606, US;
JOHNSON, Henry William Beecroft, 441 Linden Avenue, San Bruno, CA 94066, US;
KEARNEY, Patrick, 195 Bocana Street, San Francisco, CA 94110, US;
LEAHY, James W., 1185 Camellia Court, San Leandro, 94577, US;
LEE, Matthew Sangyup, 4045 Moraga Street, San Francisco, CA 94122, US;
MANN, Grace, 554 Ventura Way, San Mateo, CA 94403, US;
RIDGWAY, Brian Hugh, 2403 Palmer Avenue, Belmont, CA 94002, US;
TAKEUCHI, Craig Stacy, 1090 Carolan Avenue, 302, Burlingame, CA 94010, US;
ZHOU, Peiwen, 765 San Antonio Road, 68, Palo Alto, CA 94303, US
(74) Main, Malcolm Charles, Murgitroyd & Company, Immeuble Atlantis, 55 Allee Pierre Ziller, 06560 Valbonne - Sophia Antipolis, FR

(51) (8) **EP 2234984 ***
C 07D 235/08
C 07D 401/12
C 07D 403/12
A 61K 31/4184
(30) EP 17.12.2007. 07123371
(86) PCT/EP2008067645 16.12.2008.
(96) EP 08862464.8 16.12.2008. En
(87) WO2009077533 25.06.2009. 200926
(97) EP 2234984 06.10.2010. 201040 En
(54) FLUOROALKYL SUBSTITUTED BENZIMIDAZOLE CANNABINOID AGONISTS
(71) Janssen Pharmaceutica, N.V., Turnhoutseweg 30, 2340 Beerse, BE
(72) GIJSEN, Henricus, Jacobus, Maria, c/o Janssen Pharmaceutica NV, Turnhoutseweg 30, B-2340 Beerse, BE;
VERBIST, Bie, Maria, Pieter, c/o Janssen Pharmaceutica NV, Turnhoutseweg 30, B-2340 Beerse, BE;
SURKYN, Michel, c/o Janssen Pharmaceutica NV, Turnhoutseweg 30, B-2340 Beerse, BE
(74) Verberckmoes, Filip Gerard, et al, Janssen Pharmaceutica N.V., J&J Patent Law Department, Turnhoutseweg 30, 2340 Beerse, BE

(51) (8) **EP 2227456 ***
C 07D 235/18
C 07D 405/12
C 07D 401/12
C 07D 403/12
C 07D 413/12
A 61K 31/4184
A 61P 3/14
A 61P 35/00
(30) EP 13.12.2007. 07024218
(86) PCT/EP2008010470 10.12.2008.
(96) EP 08860550.6 10.12.2008. En
(87) WO2009074300 18.06.2009. 200925
(97) EP 2227456 15.09.2010. 201037 En
(54) HEDGEHOG PATHWAY ANTAGONISTS AND THERAPEUTIC APPLICATIONS THEREOF
(71) Siena Biotech S.p.A., Via Banchi di Sotto, 34, 53100 Siena, IT
(72) THOMAS, Russell John, c/o Siena Biotech S.p.A., Strada del Petriccio e Belriguardo 35, I-53100 Siena, IT;
PERICOT MOHR, Gal.la, c/o Siena Biotech S.p.A., Strada del Petriccio e Belriguardo 35, 53100 Siena, IT;
MINETTO, Giacomo, c/o Siena Biotech S.p.A., Strada del Petriccio e Belriguardo 35, I-53100 Siena, IT;
BAKKER, Annette Cornelia, c/o Siena Biotech S.p.A., Strada del Petriccio e Belriguardo 35, I-53100 Siena, IT;
FERRUZZI, Pietro, c/o Siena Biotech S.p.A., Strada del Petriccio e Belriguardo 35, I-53100 Siena, IT
(74) Banfi, Paolo, Bianchetti Bracco Minoja S.r.l., Via Plinio, 63, 20129 Milano, IT

(51) (8) **EP 2234985 ***
C 07D 239/22
A 61K 31/505
A 61P 11/00
(30) DE 20.12.2007. 102007061766
DE 07.05.2008. 102008022521
DE 17.10.2008. 102008052013
(86) PCT/EP2008010411 09.12.2008.
(96) EP 08864824.1 09.12.2008. De
(87) WO2009080199 02.07.2009. 200927
(97) EP 2234985 06.10.2010. 201040 De
(54) 4-(4-CYANO-2-THIOARYL)DIHYDROPYRIMIDINONES AND USE THEREOF

(71) Bayer Schering Pharma Aktiengesellschaft, Müllerstrasse 178, 13353 Berlin, DE
(72) VON NUSSBAUM, Franz, Friedenstr. 75, 40219 Düsseldorf, DE;
KARTHAUS, Dagmar, Hans-Kessler-Strasse 19, 42697 Solingen, DE;
ANLAUF, Sonja, Funckstr. 63, 42115 Wuppertal, DE;
DELBECK, Martina, Müllerweg 10, 42579 Heiligenhaus, DE;
LI, Volkhart Min-Jian, Im Wiesengrund 40, 42553 Velbert, DE;
MEIBOM, Daniel, Dönhoffstr. 80, 51373 Leverkusen, DE;
LUSTIG, Klemens, Falkenberg 159, 42113 Wuppertal, DE;
SCHAMBERGER, Jens, Claudiusweg 3, 42115 Wuppertal, DE

(51) [8] **EP 2234986** *
C 07D 239/48
A 61K 31/505
A 61P 37/00
A 61P 29/00
(30) EP 20.12.2007. 07150227
(86) PCT/EP2008067682 17.12.2008.
(96) EP 08864994.2 17.12.2008. En
(87) WO2009080638 02.07.2009. 200927
(97) EP 2234986 06.10.2010. 201040 En
(54) SULFAMIDES AS ZAP-70 INHIBITORS
(71) Cellzome Limited, Chesterford Research Park, Little Chesterford, Cambridgeshire CB10 1XL, GB
(72) HARRISON, Richard John, 30 Chalmers Road, Cambridge CB1 3SX, GB;
MAJOR, Jeremy, 10 Chigwell Court, Cambridge CB5 8TY, GB;
MIDDLEMISS, David, 61 Thorley Hill, Bishops Stortford, Hertfordshire CM23 3NF, GB;
RAMSDEN, Nigel, Sparrows Lodge, Green Lane, Fowlmere, Royston, Herts SG8 7QP, GB;
KRUSE, Ulrich, Frankenweg 32, 69221 Dossenheim, DE;
DREWES, Gerard, Burgstrasse 13, 69121 Heidelberg, DE
(74) Büchel, Edwin, Isenbruck Bösl Hörschler Wichmann LLP, Eastsite One, Seckenheimer Landstrasse 4, 68163 Mannheim, DE

(51) [8] **EP 2240455** *
C 07D 239/70
A 61K 31/517
A 61P 35/00
(30) US 09.01.2008. 20087 P
(86) PCT/US2009030602 09.01.2009.
(96) EP 09700629.0 09.01.2009. En
(87) WO2009089453 16.07.2009. 200929
(97) EP 2240455 20.10.2010. 201042 En
(54) HYDROXYLATED PYRIMIDYL CYCLOPENTANE AS AKT PROTEIN KINASE INHIBITOR
(71) Array Biopharma, Inc., 3200 Walnut Street, Boulder, CO 80301, US;
Genentech, Inc., 1 DNA Way, South San Francisco, CA 94080-4990, US
(72) BENCSIK, Josef, 3200 Walnut Street, Boulder, Colorado 80301, US;
BLAKE, James, F., 3200 Walnut Street, Boulder, Colorado 80301, US;
KALLAN, Nicholas, C., 3200 Walnut Street, Boulder, Colorado 80301, US;
MITCHELL, Ian, S., 3200 Walnut Street, Boulder, Colorado 80301, US;
SPENCER, Keith, L., 3200 Walnut Street, Boulder, Colorado 80301, US;
XIAO, Dengming, 3200 Walnut Street, Boulder, Colorado 80301, US;
XU, Rui, 3200 Walnut Street, Boulder, Colorado 80301, US;
CHABOT, Christine, 1 DNA Way, South San Francisco, California 94080-4490, US;
DO, Steven, 1 DNA Way, South San Francisco, California 94080-4490, US;
LIANG, Jun, 1 DNA Way, South San Francisco, California 94080-4490, US;
SAFINA, Brian, 1 DNA Way, South San Francisco, California 94080-4490, US;
ZHANG, Birong, 1 DNA Way, South San Franciso, California 94080-4490, US
(74) Bailey, Sam Rogerson, et al, Mewburn Ellis LLP, 33 Gutter Lane, London, EC2V 8AS, GB

(51) [8] **EP 2240456** *
C 07D 251/10
(30) DE 02.02.2008. 102008007314
(86) PCT/EP2009000212 15.01.2009.
(96) EP 09705420.9 15.01.2009. De
(87) WO2009095159 06.08.2009. 200932
(97) EP 2240456 20.10.2010. 201042 De
(54) METHOD FOR THE PRODUCTION OF 3, 6-DIHYDRO-L, 3, 5-TRIAZINE DERIVATIVES FROM METFORMIN AND PARALDEHYDE DERIVATIVES
(71) POXEL SAS, 200 Avenue Jean Jaures, 69007 Lyon, FR
(72) HELMREICH, Matthias, Ohlystrasse 40, 64285 Darmstadt, DE;
BRANDNER, Mike, Am Weiher 1b, 64572 Büttelborn, DE
(74) Tezier Herman, Béatrice, et al, Cabinet Becker & Associés, 25, rue Louis Le Grand, 75002 Paris, FR

(51) [8] **EP 2225215** *
C 07D 263/56
C 07D 263/58
C 07D 277/62
C 07D 277/82
C 07D 417/04
C 07D 417/06
C 07D 417/14
C 07D 513/04
A 61K 31/428
A 61K 31/423
A 61K 31/519
A 61K 31/4439
A 61P 29/00
(30) US 21.11.2007. 989557 P
(86) PCT/US2008084199 20.11.2008.
(96) EP 08853006.8 20.11.2008. En
(87) WO2009067604 28.05.2009. 200922
(97) EP 2225215 08.09.2010. 201036 En
(54) SUBSTITUTED BENZOAZOLE PDE4 INHIBITORS FOR TREATING INFLAMMATORY, CARDIOVASCULAR AND CNS DISORDERS
(71) Decode Genetics EHF, Sturlugata 8, 101 Reykjavik, IS
(72) SINGH, Jasbir, 1156 Cordula Circle, Naperville, Illinois 60564, US;

GURNEY, Mark, 910 Rosewood Avenue SE, Grand Rapids, Michigan 49506, US;
BURGIN, Alex, 26233 Tuckerman Ave. NE, Kingston, Washington 98346, US;
SANDANAYAKA, Vincent, 10 Laurel Avenue, Northboro, Massachusetts 01532, US;
KISELYOV, Alexander, 4203 Shorepointe Way, San Diego, California 92130, US;
RAO, Munagala, 800 Megan Ct., Westmont, Illinois 60559, US
(74) Graf von Stosch, Andreas, et al, Graf von Stosch, Patentanwaltsgesellschaft mbH, Prinzregentenstrasse 22, 80538 München, DE

(51) (8) **EP 2225216 ***
C 07D 263/56
C 07D 263/58
C 07D 277/62
C 07D 277/82
C 07D 417/04
C 07D 417/06
C 07D 417/14
C 07D 513/04
A 61K 31/428
A 61K 31/423
A 61K 31/519
A 61K 31/4439
A 61P 29/00
(30) US 21.11.2007. 989557 P
(86) PCT/US2008084225 20.11.2008.
(96) EP 08853012.6 20.11.2008. En
(87) WO2009067618 28.05.2009. 200922
(97) EP 2225216 08.09.2010. 201036 En
(54) SUBSTITUTED BENZOAZOLE PDE4 INHIBITORS FOR TREATING PULMONARY AND CARDIOVASCULAR DISORDERS
(71) Decode Genetics EHF, Sturlugata 8, 101 Reykjavik, IS
(72) SINGH, Jasbir, 1156 Cordula Circle, Naperville, Illinois 60564, US;
GURNEY, Mark, 910 Rosewood Ave SE, Grand Rapids, Michigan 49506, US;
BURGIN, Alex, 26233 Tuckerman Ave NE, Kingston, Washington 98346, US;
KISELYOV, Alexander, 4203 Shorepointe Way, San Diego, California 92130, US;
RAO, Munagala, 800 Megan Court, Westmont, Illinois 60559, US
(74) Graf von Stosch, Andreas, et al, Graf von Stosch, Patentanwaltsgesellschaft mbH, Prinzregentenstrasse 22, 80538 München, DE

(51) (8) **EP 2231626 ***
C 07D 275/02
C 07D 279/02
A 61K 31/41
A 61K 31/54
(30) GB 18.12.2007. 0724625
(86) PCT/EP2008066945 05.12.2008.
(96) EP 08863159.3 05.12.2008. En
(87) WO2009077362 25.06.2009. 200926
(97) EP 2231626 29.09.2010. 201039 En
(54) ISOTHIAZOLIDINE 1,1-DIOXIDE AND TETRAHYDRO-2H-1,2-THIAZINE 1,1-DIOXIDE DERIVATIVES AS P2X7 MODULATORS
(71) Glaxo Group Limited, Glaxo Wellcome House, Berkeley Avenue, Greenford, Middlesex UB6 0NN, GB
(72) WALTER, Daryl Simon, GlaxoSmithKline, New Frontiers Science Park South, Third Avenue, Harlow Essex CM19 5AW, GB
(74) Thornley, Rachel Mary, GlaxoSmithKline, Corporate Intellectual Property (CN9.25.1), 980 Great West Road, Brentford, Middlesex TW8 9GS, GB

(51) (8) **EP 2231627 ***
C 07D 277/04
C 07D 317/22
(30) EP 03.12.2007. 07425770
(86) PCT/EP2008066591 02.12.2008.
(96) EP 08857548.5 02.12.2008. En
(87) WO2009071528 11.06.2009. 200924
(97) EP 2231627 29.09.2010. 201039 En
(54) NEW PROCESS FOR THE SYNTHESIS OF MOGUISTEINE
(71) A.M.S.A. ANONIMA MATERIE SINTETICHE E AFFINI, S.p.A., Via A. Algardi 4, 20148 Milano, IT
(72) VIGANO', Enrico, Via Sant'Andrea 8, I-22040 Lurago D'erba, IT;
ARRIGHI, Massimiliano, Via Michelangelo 6, I-22070 Luisago, IT;
MOLTENI, Renato, Via Maestri Comacini 20, I-22044 Inverigo, IT;
LANFRANCONI, Simona, Via Bellini 9, I-22070 Montano Lucino, IT;
LANDONIO, Ernesto, Via Pasubio 37, I-20027 Rescaldina, IT
(74) Cattaneo, Elisabetta, et al, Notarbartolo & Gervasi S.p.A, Corso di Porta Vittoria, 9, 20122 Milano, IT

(51) (8) **EP 2233474**
C 07D 279/08
A 61K 31/4439
A 61K 31/5415
A 61K 31/542
A 61P 25/28
A 61P 43/00
C 07D 417/10
C 07D 417/12
C 07D 513/04
(30) JP 18.01.2008. 2008008680
US 18.01.2008. 21939
JP 31.07.2008. 2008197204
US 31.07.2008. 85024
(86) PCT/JP2009050511 16.01.2009.
(96) EP 09701914.5 16.01.2009. Ja
(87) WO2009091016 23.07.2009. 200930
(97) EP 2233474 29.09.2010. 201039 En
(54) CONDENSED AMINODIHYDROTHIAZINE DERIVATIVE
(71) Eisai R&D Management Co., Ltd., 6-10, Koishikawa 4-chome, Bunkyo-ku, Tokyo 112-8088, JP
(72) SUZUKI, Yuichi, c/o Tsukuba Research Laboratories, Eisai Co. Ltd., 1-3, Tokodai 5-chome, Tsukuba-shi, Ibaraki 300-2635, JP;

MOTOKI, Takafumi, c/o Tsukuba Research Laboratories, Eisai Co. Ltd., 1-3, Tokodai 5-chome, Tsukuba-shi, Ibaraki 300-2635, JP;
KANEKO, Toshihiko, c/o Tsukuba Research Laboratories, Eisai Co. Ltd., 1-3, Tokodai 5-chome, Tsukuba-shi, Ibaraki 300-2635, JP;
TAKAISHI, Mamoru, c/o Tsukuba Research Laboratories, Eisai Co. Ltd., 1-3, Tokodai 5-chome, Tsukuba-shi, Ibaraki 300-2635, JP;
ISHIDA, Tasuku, c/o Tsukuba Research Laboratories, Eisai Co. Ltd., 1-3, Tokodai 5-chome, Tsukuba-shi, Ibaraki 300-2635, JP;
TAKEDA, Kunitoshi, c/o Tsukuba Research Laboratories, Eisai Co. Ltd., 1-3, Tokodai 5-chome, Tsukuba-shi, Ibaraki 300-2635, JP;
KITA, Yoichi, c/o Tsukuba Research Laboratories, Eisai Co. Ltd., 1-3, Tokodai 5-chome, Tsukuba-shi, Ibaraki 300-2635, JP;
YAMAMOTO, Noboru, c/o EISAI LONDON RESEARCH LABORATORIES LIMITED, Bernard Katz Building, University College London, Gower Street, London WC1E6BT, GB;
KHAN, Afzal, c/o EISAI LONDON RESEARCH LABORATORIES LIMITED, Bernard Katz Building, University College London, Gower Street, London WC1E6BT, GB;
DIMOPOULOS, Paschalis, c/o EISAI LONDON RESEARCH LABORATORIES LIMITED, Bernard Katz Building, University College London, Gower Street, London WC1E6BT, GB
(74) HOFFMANN EITLE, Patent- und Rechtsanwälte, Arabellastrasse 4, 81925 München, DE

(51) [8] **EP 2245022** *
C 07D 285/04
C 07D 291/04
C 07D 275/03
A 61P 29/00
A 61P 37/08
(30) US 25.02.2008. 31310
(86) PCT/US2009035174 25.02.2009.
(96) EP 09715996.6 25.02.2009. En
(87) WO2009108720 03.09.2009. 200936
(97) EP 2245022 03.11.2010. 201044 En
(54) ANTAGONISTS OF PROSTAGLANDIN D2 RECEPTORS
(71) Amira Pharmaceuticals, Inc., 9535 Waples Street, Suite 100, San Diego, CA 92121, US
(72) HUTCHINSON, John Howard, 3435 Richmond Street, San Diego, CA 92103, US;
STEARNS, Brian Andrew, 157 Beechtree Drive, Encinatas, CA 92024, US;
SEIDERS, Thomas Jon, 5257 Soledad Mountain Road, San Diego, California 92109, US;
SCOTT, Jill Melissa, 456 Birmingham Drive, Cardiff, California 92007, US;
ARRUDA, Jeannie M., 3611 Florida St. 4, San Diego, California 92104, US;
WANG, Bowei, 10 Kirkview Circle, Westfield, NJ 07090, US
(74) Cole, William Gwyn, et al, HLBBshaw, Merlin House, Falconry Court, Baker's Lane, GB-Epping, Essex CM16 5DQ, GB

(51) [8] **EP 2246339**
C 07D 285/36
A 61K 31/554
A 61P 25/00
(30) FR 20.03.2009. 0901300
(96) EP 10290141.0 18.03.2010. Fr
(97) EP 2246339 03.11.2010. 201044 Fr
(54) Derivatives of benzothiazepine and their use as modulators of AMPA and NMDA receptors
(71) Les Laboratoires Servier, 35, rue de Verdun, 92284 Suresnes Cedex, FR
(72) Cordi, Alexis, 8 bis, rue Ledru Rollin, 92150 Suresnes, FR;
Desos, Patrice, 49, rue des Bourguignons, 92270 Bois-Colombes, FR;
Lestage, Pierre, 9, allée de la Grande Terre, 78170 La Celle Saint Cloud, FR;
Danober, Laurence, 82, rue Henri Richaume, 78360 Montesson, FR

(51) [8] **EP 2231631** *
C 07D 295/14
C 07D 401/12
C 07D 403/12
C 07D 417/12
A 61K 31/40
A 61K 31/41
A 61K 31/44
A 61P 25/00
(30) US 14.12.2007. 956816
(86) PCT/US2008085622 05.12.2008.
(96) EP 08861197.5 05.12.2008. En
(87) WO2009079225 25.06.2009. 200926
(97) EP 2231631 29.09.2010. 201039 En
(54) CYCLOPROPYL AMINE DERIVATIVES
(71) Abbott Laboratories, 100 Abbott Park Road, Abbott Park, Illinois 60064, US
(72) LIU, Huaqing, 2230 Apple Hill Court South, Buffalo Grove, Illinois 60089, US;
BLACK, Lawrence A., 1173 Tamarack Lane, Libertyville, Illinois 60048, US;
BENNANI, Youssef L., 119 Beacon Street, Unit 3, Boston, Massachusetts 02116, US;
COWART, Marlon D., 43 East Dahlia Lane, Round Lake Beach, Illinois 60073, US;
TIAN, Zhenping, 660 King Street, Apt. 257, San Francisco, California 94107, US;
BRACKEMEYER, Paul J., 935 East Golf Road, 2, Arlington Heights, Illinois 60005, US
(74) Modiano, Micaela Nadia, et al, Modiano & Partners, Thierschstrasse 11, 80538 München, DE

(51) (8) **EP 2234993 ***
C 07D 307/79
A 61K 31/18
A 61K 31/341
A 61K 31/343
A 61K 31/381
A 61K 31/404
A 61K 31/4155
A 61K 31/4245
A 61K 31/426
A 61K 31/4402
A 61K 31/4418
A 61K 31/505
A 61P 29/00
C 07C 311/44
C 07D 209/10
C 07D 213/30
C 07D 213/64
C 07D 233/96
C 07D 271/10
C 07D 277/32
C 07D 307/10
(30) US 20.12.2007. 15287 P
(86) PCT/SE2008051500 18.12.2008.
(96) EP 08863493.6 18.12.2008. En
(87) WO2009082347 02.07.2009. 200927
(97) EP 2234993 06.10.2010. 201040 En
(54) BIS- (SULF ONYLAMINO) DERIVATIVES FOR USE IN THERAPY
(71) AstraZeneca AB, 151 85 Södertälje, SE
(72) BYLUND, Johan, AstraZeneca R&D Södertälje, S-151 85 Södertälje, SE;
EK, Maria E, AstraZeneca R&D Södertälje, S-151 85 Södertälje, SE;
GRAVENFORS, Ylva, AstraZeneca R&D Södertälje, S-151 85 Södertälje, SE;
HOLENZ, Jörg, AstraZeneca R&D Södertälje, S-151 85 Södertälje, SE;
MINIDIS, Alexander, AstraZeneca R&D Södertälje, S-151 85 Södertälje, SE;
NORDVALL, Gunnar, AstraZeneca R&D Södertälje, S-151 85 Södertälje, SE;
SOHN, Daniel, AstraZeneca R&D Södertälje, S-151 85 Södertälje, SE;
VALLIN, Karl S.A, AstraZeneca R&D Södertälje, S-151 85 Södertälje, SE;
VIKLUND, Jenny, AstraZeneca R&D Södertälje, S-151 85 Södertälje, SE;
VON BERG, Stefan, AstraZeneca R&D Södertälje, S-151 85 Södertälje, SE
(74) Steinrud, Henrik, et al, AstraZeneca AB, Global Intellectual Property, S-151 85 Södertälje, SE

(51) (8) **EP 2231633 ***
C 07D 309/10
C 07D 309/30
C 07D 309/32
A 61K 31/351
A 61K 31/365
(30) EP 20.12.2007. 07123882
(86) PCT/EP2008068049 19.12.2008.
(96) EP 08864895.1 19.12.2008. En
(87) WO2009080761 02.07.2009. 200927
(97) EP 2231633 29.09.2010. 201039 En
(54) ANTITUMORAL COMPOUNDS
(71) Pharma Mar S.A., Avda. de los Reyes, 1, Polígono Industrial La Mina-Norte, 28770 Colmenar Viejo Madrid, ES
(72) RODRÍGUEZ VICENTE, Alberto, Pharma Mar S.A., Polígono Industrial La Mina-Norte, Avda. de los Reyes 1, E-28770 Colmenar Viejo - Madrid, ES;
GARRANZO GARCÍA-IBARROLA, María, Pharma Mar S.A., Polígono IndustrialLa Mina-Norte, Avda. de los Reyes 1, E-28770 Colmenar Viejo - Madrid, ES;
MURCIA PÉREZ, Carmen, Pharma Mar S.A., Polígono Industrial La Mina-Norte, Avda. de los Reyes 1, E-28770 Colmenar Viejo - Madrid, ES;
SÁNCHEZ SANCHO, Francisco, Pharma Mar S.A., Polígono Industrial La Mina-Norte, Avda. de los Reyes 1, E-28770 Colmenar Viejo - Madrid, ES;
CUEVAS MARCHANTE, María del Carmen, Pharma Mar S.A., Polígono Industrial La Mina-Norte, Avda. de los Reyes 1, E-28770 Colmenar Viejo - Madrid, ES;
MATEO URBANO, Cristina, Pharma Mar S.A., Polígono Industrial La Mina-Norte, Avda. de los Reyes 1, E-28770 Colmenar Viejo - Madrid, ES;
DIGÓN JUÁREZ, Isabel, Pharma Mar S.A., Polígono Industrial La Mina-Norte, Avda. de los Reyes 1, E-28770 Colmenar Viejo - Madrid, ES
(74) ABG Patentes, S.L., Avenida de Burgos 16D, Edificio Euromor, 28036 Madrid, ES

(51) (8) **EP 2231634 ***
C 07D 313/00
C 07D 317/22
C 07D 317/24
C 07D 493/04
C 07C 69/767
(30) US 07.12.2007. 12411 P
US 07.12.2007. 12408 P
US 07.12.2007. 12409 P
US 11.07.2008. 80048 P
(86) PCT/US2008013512 08.12.2008.
(96) EP 08860344.4 08.12.2008. En
(87) WO2009075823 18.06.2009. 200925
(97) EP 2231634 29.09.2010. 201039 En
(54) INTERMEDIATES IN THE SYNTHESIS OF ZEARALENONE MACROLIDE ANALOGS
(71) Eisai R&D Management Co., Ltd., 6-10, Koishikawa 4-chome, Bunkyo-ku, Tokyo, JP
(72) FANG, Francis, G., 16 Greybirch Road, Andover, MA 01810, US;
NIU, Xiang, 99 Florence Street, Apt. 513, Malden, MA 02148, US;
SCHNADERBECK, Matthew, J., 248 Lowell Street, Methuen, MA 01844, US
(74) Harris, Jennifer Lucy, et al, Kilburn & Strode LLP, 20 Red Lion Street, London WC1R 4PJ, GB

(51) (8) **EP 2231635 ***
C 07D 313/00
C 07D 317/22
C 07D 317/24
C 07D 493/04
C 07C 69/767
C 07D 319/08
(30) US 07.12.2007. 12408 P
US 07.12.2007. 12409 P

US 07.12.2007. 12411 P
US 11.07.2008. 80048 P
(86) PCT/US2008013498 08.12.2008.
(96) EP 08860534.0 08.12.2008. En
(87) WO2009075818 18.06.2009. 200925
(97) EP 2231635 29.09.2010. 201039 En
(54) INTERMEDIATES AND METHODS FOR MAKING ZEARALENONE MACROLIDE ANALOGS
(71) Eisai R&D Management Co., Ltd., 6-10, Koishikawa 4-chome, Bunkyo-ku, Tokyo, JP
(72) BOIVIN, Roch, 11 Oakland Road, Lawrence, MA 01843, US;
CAMPAGNA, Silvio, A., 621 Old Candia Road, Candia, NH 03034, US;
DU, Hong, 43 Upland Street, North Andover, MA 01845, US;
FANG, Francis, G., 16 Greybirch Road, Andover, MA 01810, US;
HORSTMANN, Thomas, 218 West Canton St. 4, Boston, MA 02116, US;
LEMELIN, Charles-Andre, C-38 Scotty Hollow Drive, North Chelmsford, MA 01863, US;
LI, Jing, 10b Washington Park Drive., Andover, MA 01810, US;
MCGUINNESS, Pamela, 8 Dracut Street, Methuen, MA 01844, US;
NIU, Xiang, 99 Florence Street, Apt. 513, Malden, MA 02148, US;
SCHNADERBECK, Matthew, J., 248 Lowell Street, Methuen, MA 01844, US;
WU, Kevin (kuo-ming), 3 Kennedy Lane, Acton, MA 01820, US;
ZHU, Xiaojie (jeff), 12 Linda Road, Andover, MA 01810, US
(74) Harris, Jennifer Lucy, et al, Kilburn & Strode LLP, 20 Red Lion Street, London WC1R 4PJ, GB

(51) (8) **EP 2246343**
C 07D 333/32
C 07C 319/18
C 07C 323/56
C 07C 327/32
(30) JP 29.02.2008. 2008049371
(86) PCT/JP2009053732 27.02.2009.
(96) EP 09714127.9 27.02.2009. Ja
(87) WO2009107799 03.09.2009. 200936
(97) EP 2246343 03.11.2010. 201044 En
(54) PROCESS FOR PRODUCTION OF THIOPHENE COMPOUND AND INTERMEDIATE THEREOF
(71) Nissan Chemical Industries, Ltd., 7-1 Kanda-Nishiki-cho 3-chome, Chiyoda-ku, Tokyo 101-0054, JP
(72) YANAGIHARA, Kazufumi, c/o Nissan Chemical Industries Ltd., Chemical Research Laboratories, 722-1 Tsuboi-cho, Funabashi-shi, Chiba 274-8507, JP;
UMEZAWA, Shingo, c/o Nissan Chemical Industries Ltd., Chemical Research Laboratories, 722-1 Tsuboi-cho, Funabashi-shi, Chiba 274-8507, JP;
MIYAJI, Katsuaki, c/o Nissan Chemical Industries Ltd., Chemical Research Laboratories, 722-1 Tsuboi-cho, Funabashi-shi, Chiba 274-8507, JP
(74) Blodig, Wolfgang, et al, Wächtershäuser & Hartz, Patentanwaltspartnerschaft, Weinstraße 8, 80333 München, DE

(51) (8) **EP 2229374 ***
C 07D 333/38
C 07D 409/06
C 07D 409/14
C 07D 413/14
C 07D 453/02
C 07D 471/04
A 61K 31/381
A 61P 3/10
(30) GB 12.12.2007. 0724251
US 12.12.2007. 13042
(86) PCT/GB2008004068 11.12.2008.
(96) EP 08859744.8 11.12.2008. En
(87) WO2009074789 18.06.2009. 200925
(97) EP 2229374 22.09.2010. 201038 En
(54) AMIDO-THIOPHENE COMPOUNDS AND THEIR USE AS 11-BETA-HSD1 INHIBITORS
(71) THE UNIVERSITY OF EDINBURGH, Old College, South Bridge, Edinburgh Lothian EH8 9YL, GB
(72) WEBSTER, Scott, Peter, Endocrinology Unit, Centre for Cardiovascular Science, The Queen's Medical Research Institute, University of Edinburgh, 47 Little France Crescent, Edinburgh, Lothian EH16 4TJ, GB;
SECKL, Jonathan, Robert, Endocrinology Unit, Centre for Cardiovascular Science, The Queen's Medical Research Institute, University of Edinburgh, 47 Little France Crescent, Edinburgh, Lothian EH16 4TJ, GB;
WALKER, Brian, Robert, Endocrinology Unit, Centre for Cardiovascular Science, The Queen's Medical Research Institute, University of Edinburgh, 47 Little France Crescent, Edinburgh, Lothian EH16 4TJ, GB;
WARD, Peter, 3 Lowlands Road, Pinner Middlesex HA5 1TY, GB;
PALLIN, Thomas, David, Argenta Discovery Limited, 8/9 Spire Green Centre, Flex Meadow, Harlow Essex CM19 5TR, GB;
DYKE, Hazel, Joan, Argenta Discovery Limited, 8/9 Spire Green Centre, Flex Meadow, Harlow Essex CM19 5TR, GB;
PERRIOR, Trevor, Robert, Brook Farm Barn, Lackford, Bury St Edmunds Suffolk IP28 6HL, GB
(74) Wytenburg, Wilhelmus Johannes, et al, Mewburn Ellis LLP, 33 Gutter Lane, London, EC2V 8AS, GB

(51) (8) **EP 2061779 ***
C 07D 401/02
C 07D 311/16
C 07D 205/04
C 07D 207/06
C 07D 223/04
C 07D 403/04
C 07D 403/06
(30) DE 19.08.2006. 102006039003
(86) PCT/EP2007058408 14.08.2007.
(96) EP 07788420.3 14.08.2007. De
(87) WO2008022945 28.02.2008. 200809
(97) EP 2061779 27.05.2009. 200922 De
(54) ARYL SULFONAMIDES WITH AN ANALGESIC ACTION
(71) Boehringer Ingelheim International GmbH, Binger Straße 173, 55216 Ingelheim am Rhein, DE;
Boehringer Ingelheim Pharma GmbH & Co. KG, Binger Strasse 173, 55216 Ingelheim am Rhein, DE

(72) KAUFFMANN-HEFNER, Iris, Oelbachstrasse 10/1, 88448 Attenweiler, DE;
HAUEL, Norbert, Marderweg 12, 88433 Schemmerhofen, DE;
WALTER, Rainer, Rudolfsgnadweg 5, 88400 Biberach, DE;
EBEL, Heiner, Mondstr. 7, 88400 Biberach, DE;
DOODS, Henri, Freiherr-VON-Koenig-Str. 6, 88447 Warthausen, DE;
CECI, Angelo, Obere Schügelestrasse 20, 88441 Mittelbiberach, DE;
SCHULER-METZ, Annette, Holzgasse 7, 89081 Ulm, DE;
KONETZKI, Ingo, Muellerweg 9, 88447 Warthausen, DE
(74) Hammann, Heinz, et al, Boehringer Ingelheim GmbH, CD-Patents, Binger Straße 173, 55216 Ingelheim am Rhein, DE

---

(51) [8] **EP 2137177** *
C 07D 401/04
C 07D 401/12
C 07D 401/14
C 07D 403/12
C 07D 409/04
C 07D 471/04
C 07D 487/04
C 07D 493/04
C 07D 495/04
A 61K 31/502
A 61P 35/00
(30) US 05.04.2007. 922205 P
(86) PCT/US2008004432 03.04.2008.
(96) EP 08742582.3 03.04.2008. En
(87) WO2008124083 16.10.2008. 200842
(97) EP 2137177 30.12.2009. 200953 En
(54) AURORA KINASE MODULATORS AND METHOD OF USE
(71) Amgen, Inc, One Amgen Center Drive, Thousand Oaks CA 91320, US
(72) CEE, Victor, J., 2881 Capella Way, Thousand Oaks, CA 91362, US;
DEAK, Holly, L., 124 Park Street, Apt. 3, Brookline, Massachusetts 02446, US;
GEUNS-MEYER, Stephanie, D., 54 Whitney Road, Medford, Massachusetts 02155, US;
DU, Bingfan, 18 Springfield Street, Cambridge, Massachusetts 02139, US;
HODOUS, Brian, L., 163 Allston Street, 3, Cambridge, Massachusetts 02139, US;
MARTIN, Matthew, W., 98 Forest Street, Arlington, Massachusetts 02474, US;
NGUYEN, Hanh, Nho, 185 Brattle Street, Arlington, Massachusetts 02474, US;
OLIVIERI, Philip, R., 27 Parker Street Unit 1, Charlestown, MA 02129, US;
PANTER, Kathleen, 80 Porter Road, Apt. 44, Cambridge, MA 02140, US;
ROMERO, Karina, 2 Lamont Avenue, Cambridge, MA 02138, US;
SCHENKEL, Laurie, 4 Longfellow Place, Apt. 3106, Boston, Massachusetts 02114, US;
WHITE, Ryan, 34 Willow Avenue, Unit 1, Somerville, Massachusetts 02144, US
(74) Grünecker, Kinkeldey, Stockmair & Schwanhäusser, Anwaltssozietät, Leopoldstrasse 4, 80802 München, DE

---

(51) [8] **EP 2229375** *
C 07D 401/10
C 07D 403/10
C 07D 471/04
C 07D 491/04
C 07D 498/04
A 61K 31/4738
A 61P 25/28
(30) US 06.12.2007. 992846 P
(86) PCT/US2008085520 04.12.2008.
(96) EP 08857874.5 04.12.2008. En
(87) WO2009073779 11.06.2009. 200924
(97) EP 2229375 22.09.2010. 201038 En
(54) GAMMA SECRETASE MODULATORS
(71) Schering Corporation, 2000 Galloping Hill Road, Kenilworth, NJ 07033-0530, US
(72) HUANG, Xianhai, 16 Hemlock Circle, Warren, New Jersey 07059, US;
PALANI, Anandan, 25 Reinhart Way, Bridgewater, New Jersey 08807, US;
QIN, Jun, 6 Leahy Court, Somerset, New Jersey 08873, US;
ASLANIAN, Robert G., 144 Philip Drive, Rockaway, New Jersey 07866, US;
ZHU, Zhaoning, 6 Cypress Court, Plainsboro, New Jersey 08536, US;
GREENLEE, William J., 115 Herrick Avenue, Teaneck, New Jersey 07666, US
(74) Jaap, David Robert, et al, P.O. Box 20, 5340 BH Oss, NL

---

(51) [8] **EP 2231638** *
C 07D 401/10
C 07D 401/14
C 07D 405/14
C 07D 487/04
C 07D 491/10
A 61K 31/502
A 61K 31/5025
A 61P 35/00
(30) US 23.01.2008. 22900
US 05.01.2009. 142413
(86) PCT/GB2009000181 23.01.2009.
(96) EP 09703506.7 23.01.2009. En
(87) WO2009093032 30.07.2009. 200931
(97) EP 2231638 29.09.2010. 201039 En
(54) PHTHALAZINONE DERIVATIVES
(71) AstraZeneca AB, 151 85 Södertälje, SE
(72) MENEAR, Keith, Allan, Kudos Pharmaceuticals Limited 410, Cambridge Science Park, Milton Road, Cambridge Cambridgeshire CB4 0PE, GB;
JAVAID, Muhammad, Hashim, Kudos Pharmaceuticals Limited, 410 Cambridge Science Park, Milton Road, Cambridge Cambridgeshire CB4 0PE, GB;
GOMEZ, Sylvie, Kudos Pharmaceuticals Limited, 410 Cambridge Science Park, Milton Road, Cambridge Cambridgeshire CB4 0PE, GB;
HUMMERSONE, Marc, Geoffrey, Kudos Pharmaceuticals Limited, 410 Cambridge Science Park, Milton Road, Cambridge Cambridgeshire CB4 0PE, GB;
LENCE, Carlos, Fenandez, Kudos Pharmaceuticals Limited, 427 Cambridge Science Park, Milton Road, Cambridge Cambridgeshire CB4 0WE, GB;

MARTIN, Niall, Morrison, Barr, Kudos Pharmaceuticals Limited 410, Cambridge Science Park, Milton Road, Cambridge Cambridgeshire CB4 0PE, GB;
RUDGE, David, Alan, AstraZeneca PLC, Mereside, Alderley Park, Macclesfield Cheshire SK10 4TG, GB;
ROBERTS, Craig, Anthony, AstraZeneca PLC, Mereside, Alderley Park, Macclesfield, Cheshire SK10 4TG, GB;
BLADES, Kevin, AstraZeneca PLC, Mereside, Alderely Park, Macclesfield Cheshire SK10 4TG, GB
(74) Watson, Robert James, et al, Mewburn Ellis LLP, 33 Gutter Lane, London, EC2V 8AS, GB

(51) [8] **EP 2125781** *

C 07D 401/12
(30) US 20.12.2006. 876388 P
(86) PCT/US2007026063 19.12.2007.
(96) EP 07863178.5 19.12.2007. En
(87) WO2008079291 03.07.2008. 200827
(97) EP 2125781 02.12.2009. 200949 En
(54) SUBSTITUTED HETEROCYCLES AND METHODS OF USE
(71) Amgen Inc., One Amgen Center Drive, Thousand Oaks, CA 91320-1799, US
(72) BELLON, Steven, 14 Greenlawn Avenue, Wellesley, Massachusetts 02139, US;
BOOKER, Shon, 71 McAfee Road, Thousand Oaks, California 91360, US;
D'ANGELO, Noel, 658 Warwick Avenue, Thousand Oaks, California 91360, US;
FELLOWS, Ingrid M., 645 E. Champlain, Nr. 138, Fresno, California 93720, US;
HARMANGE, Jean-Christophe, 57 William Street, Andover, Massachusetts 01810, US;
KIM, Tae-Seong, 1580 Dover Avenue, Thousand Oaks, California 91360, US;
LEE, Matthew, 4416 Park Mallorca, Calabasas, California 91302, US;
LIU, Longbin, 753 Rushing Creek Place, Thousand Oaks, California 91360, US;
NORMAN, Mark H., 130 Venus Street, Thousand Oaks, California 91360, US
(74) Grünecker, Kinkeldey, Stockmair & Schwanhäusser, Anwaltssozietät, Leopoldstrasse 4, 80802 München, DE

(51) [8] **EP 2235003** *

C 07D 401/12
C 07D 401/14
C 07F 7/08
C 07F 7/10
C 07F 7/12
A 61K 31/695
A 61K 31/4439
A 61P 25/00
A 61P 3/00
A 61P 13/00
A 61P 15/00
(30) FR 23.01.2008. 0800343
(86) PCT/FR2009000054 20.01.2009.
(96) EP 09718226.5 20.01.2009. Fr
(87) WO2009109710 11.09.2009. 200937
(97) EP 2235003 06.10.2010. 201040 Fr
(54) DERIVATIVES OF INDOLE 2-CARBOXAMIDES AND AZAINDOLE 2-CARBOXAMIDES SUBSTITUTED BY A SILANYLE GROUP, PREPARATION THEREOF AND THERAPEUTIC USE THEREOF
(71) Sanofi-Aventis, 174, Avenue de France, 75013 Paris, FR
(72) DUBOIS, Laurent, c/o Sanofi-Aventis, Département Brevets, 174 avenue de France, F-75013 Paris, FR;
EVANNO, Yannick, c/o Sanofi-Aventis, Département Brevets, 174 avenue de France, F-75013 Paris, FR;
MALANDA, André, c/o Sanofi-Aventis, Département Brevets, 174 avenue de France, F-75013 Paris, FR
(74) Rauline, Mathilde, et al, Sanofi-Aventis, Département Brevets, 174 Avenue de France, 75013 Paris, FR

(51) [8] **EP 2238126** *

C 07D 401/12
C 07D 401/10
C 07D 417/04
A 61K 31/495
A 61K 31/506
A 61P 3/00
A 61P 9/12
A 61P 25/28
A 61P 27/06
(30) FR 28.01.2008. 0800429
FR 08.08.2008. 0804521
(86) PCT/FR2009000083 27.01.2009.
(96) EP 09720707.0 27.01.2009. Fr
(87) WO2009112691 17.09.2009. 200938
(97) EP 2238126 13.10.2010. 201041 Fr
(54) DERIVATIVES OF TETRAHYDROQUINOXALINE UREA, PREPARATION THEREOF AND THERAPEUTIC APPLICATION THEREOF
(71) Sanofi-Aventis, 174 Avenue de France, 75013 Paris, FR
(72) BRAUN, Alain, c/o Sanofi-aventis, Departement Brevets, 174 avenue de France, F-75013 Paris, FR;
CRESPIN, Olivier, c/o Sanofi-aventis, Departement Brevets, 174 avenue de France, F-75013 Paris, FR;
NAMANE, Claudie, c/o Sanofi-aventis, Departement Brevets, 174 avenue de France, F-75013 Paris, FR;
NICOLAI, Eric, c/o Sanofi-aventis, Departement Brevets, 174 avenue de France, F-75013 Paris, FR;
PACQUET, François, c/o Sanofi-aventis, Departement Brevets, 174 avenue de France, F-75013 Paris, FR;
PASCAL, Cécile, c/o Sanofi-aventis, Departement Brevets, 174 avenue de France, F-75013 Paris, FR;
PHILIPPO, Christophe, c/o Sanofi-aventis, Departement Brevets, 174 avenue de France, F-75013 Paris, FR;
VENIER, Olivier, c/o Sanofi-aventis, Departement Brevets, 174 avenue de France, F-75013 Paris, FR
(74) Bouron, Estelle, et al, Sanofi-Aventis, Département Brevets, 174, avenue de France, 75013 Paris, FR

(51) [8] **EP 2108016** *

C 07D 401/14
A 61K 31/506
A 61P 3/10
A 61P 35/00
A 61P 29/00
(30) FR 05.01.2007. 0700066
(86) PCT/FR2008000004 02.01.2008.
(96) EP 08761729.6 02.01.2008. Fr
(87) WO2008099075 21.08.2008. 200834
(97) EP 2108016 14.10.2009. 200942 Fr

(54) 2-ANILINO-4-HETEROARYL PYRIMIDINE DERIVATIVES, AND PREPARATION THEREOF AS MEDICAMENTS, PHARMACEUTICAL COMPOSITIONS, AND IN PARTICULAR IKK INHIBITORS

(71) Sanofi-Aventis, 174 Avenue de France, 75013 Paris, FR
(72) BABIN, Didier, c/o Sanofi-aventis, Département Brevets, 174, avenue de france, F-75013 Paris, FR;
BOUABOULA, Monsif, c/o Sanofi-aventis, Departement Brevets, 174, avenue de france, F-75013 Paris, FR;
CASELLAS, Pierre, c/o Sanof-Aventis, Département Brevets, 174, avenue de france, F-75013 Paris, FR;
MIGNANI, Serge, c/o Sanofi-aventis, Département Brevets, 174, avenue de france, F-75013 Paris, FR;
NGUEFACK, Jean-Flaubert, c/o Sanofi-aventis, Département Brevets, 174, avenue de france, F-75013 Paris, FR;
WAGNON, Jean, c/o Sanofi-aventis, Département Brevets, 174, avenue de france, F-75013 Paris, FR
(74) Le Pennec, Magali, Sanofi-Aventis, Direction Brevets, 174 Avenue de France, 75013 Paris, FR

(51) (8) **EP 2231641 ***
C 07D 401/14
C 07D 403/06
C 07D 403/12
C 07D 403/14
C 07D 409/14
C 07D 413/14
C 07D 473/34
C 07D 473/36
A 61K 31/395
A 61P 35/00
(30) GB 21.12.2007. 0725030
GB 19.08.2008. 0815177
(86) PCT/GB2008004171 17.12.2008.
(96) EP 08865707.7 17.12.2008. En
(87) WO2009081105 02.07.2009. 200927
(97) EP 2231641 29.09.2010. 201039 En

(54) QUINOXALINE AND QUINOLINE DERIVATIVES AS KINASE INHIBITORS

(71) UCB Pharma, S.A., 60, allée de la Recherche, 1070 Brussels, BE
(72) ALLEN, Daniel, Rees, BioFocus DPI, Chesterford Research Park, Saffron Walden, Essex CB10 1XL, GB;
BUCKLEY, George, Martin, c/o IPD, UCB Celltech, 208 Bath Road, Slough, Berkshire SL1 3WE, GB;
BÜRLI, Roland, BioFocus DPI, Chesterford Research Park, Saffron Walden, Essex CB10 1XL, GB;
DAVENPORT, Richard, John, c/o IPD, UCB Celltech, 208 Bath Road, Slough, Berkshire SL1 3WE, GB;
KINSELLA, Natasha, c/o IPD, UCB Celltech, 208 Bath Road, Slough, Berkshire SL1 3WE, GB;
LOCK, Christopher, James, c/o IPD, UCB Celltech, 208 Bath Road, Slough, Berkshire SL1 3WE, GB;
LOWE, Christopher, c/o IPD, UCB Celltech, 208 Bath Road, Slough, Berkshire SL1 3WE, GB;
MACK, Stephen, Robert, c/o IPD, UCB Celltech, 208 Bath Road, Slough, Berkshire SL1 3WE, GB;
PITT, William, Ross, c/o IPD, UCB Celltech, 208 Bath Road, Slough, Berkshire SL1 3WE, GB;
RATCLIFFE, Andrew, James, c/o IPD, UCB Celltech, 208 Bath Road, Slough, Berkshire SL1 3WE, GB;
RICHARD, Marianna, Dilani, c/o IPD, UCB Celltech, 208 Bath Road, Slough, Berkshire SL1 3WE, GB;
SABIN, Verity, Margaret, c/o IPD, UCB Celltech, 208 Bath Road, Slough, Berkshire SL1 3WE, GB;
SHARPE, Andrew, BioFocus DPI, Chesterford Research Park, Saffron Walden, Essex CB10 1XL, GB;
TAIT, Laura, Jane, c/o IPD, UCB Celltech, 208 Bath Road, Slough, Berkshire SL1 3WE, GB;
WARRELOW, Graham, John, UCB Celltech, 208 Bath Road, Slough, Berkshire SL1 3WE, GB;
WILLIAMS, Sophie, Caroline, c/o IPD, UCB Celltech, 208 Bath Road, Slough, Berkshire SL1 3WE, GB
(74) Thompson, John, et al, UCB Celltech, 208 Bath Road, Slough, Berkshire SL1 3WE, GB

(51) (8) **EP 2231646 ***
C 07D 401/14
A 61K 31/33
A 61P 5/04
(30) US 10.12.2007. 12525
(86) PCT/US2008086131 10.12.2008.
(96) EP 08859397.5 10.12.2008. En
(87) WO2009076387 18.06.2009. 200925
(97) EP 2231646 29.09.2010. 201039 En

(54) BIS-PYRIDYLPYRIDONES AS MELANIN-CONCENTRATING HORMONE RECEPTOR 1 ANTAGONISTS

(71) GlaxoSmithKline LLC, One Franklin Plaza, 200 North 16th Street, Philadelphia, PA 19102, US
(72) ALLEN, Scott, c/o GlaxoSmithKline, Corporate Intellectual Property Department, Five Moore Drive, PO Box 13398, Research Triangle Park, North Carolina 27709, US;
BLACKWELL III, William C., c/o GlaxoSmithKline, Corporate Intellectual Property Department, Five Moore Drive, PO Box 13398, Research Triangle Park, North Carolina 27709, US;
BOROS, Eric, c/o GlaxoSmithKline, Corporate Intellectual Property Department, Five Moore Drive, PO Box 13398, Research Triangle Park, North Carolina 27709, US;
COLLINS, Jon L, c/o GlaxoSmithKline, Corporate Intellectual Property Department, Five Moore Drive, PO Box 13398, Research Triangle Park, North Carolina 27709, US;
HERTZOG, Don, c/o GlaxoSmithKline, Corporate Intellectual Property Department, Five Moore Drive, PO Box 13398, Research Triangle Park, NorthCarolina 27709, US;
LIANG, Xi, c/o GlaxoSmithKline, Corporate Intellectual Property Department, Five Moore Drive, PO Box 13398, Research Triangle Park, North Carolina 27709, US;
RAY, John, c/o GlaxoSmithKline, Corporate Intellectual Property Department, Five Moore Drive, PO Box 13398, Research Triangle Park, North Carolina 27709, US;
REISTER, Steven Michael, c/o GlaxoSmithKline, Corporate Intellectual Property Department, Five Moore Drive, PO Box 13398, Research Triangle Park, North Carolina 27709, US;
SAMANO, Vicente, c/o GlaxoSmithKline, Corporate Intellectual Property Department, Five Moore Drive, PO Box 13398, Research Triangle Park, North Carolina 27709, US;
SHERRILL, Ron, c/o GlaxoSmithKline, Corporate Intellectual Property Department, Five Moore Drive, PO Box 13398, Research Triangle Park, North Carolina 27709, US
(74) Goddard, Carolyn Janice, et al, GlaxoSmithKline, Corporate Intellectual Property (CN925.1), 980 Great West Road, Brentford, Middlesex TW8 9GS, GB

(51) [8] **EP 2231647** *
C 07D 401/14
A 61K 31/4439
A 61K 31/497
A 61K 31/506
A 61P 1/00
A 61P 11/00
A 61P 25/00
C 07D 403/14
(30) US 19.10.2007. 981294 P
(86) PCT/SE2008051170 17.10.2008.
(96) EP 08840285.4 17.10.2008. En
(87) WO2009051556 23.04.2009. 200917
(97) EP 2231647 29.09.2010. 201039 En
(54) TETRAZOLE DERIVATES AS MODULATORS OF METABOTROPIC GLUTAMATE RECEPTORS (MGLURS)
(71) AstraZeneca AB, 151 85 Södertälje, SE
(72) ARZEL, Erwan, c/o AstraZeneca Intellectual Property, AstraZeneca R&D Södertälje, S-151 85 Södertälje, SE;
EDWARDS, Louise, The Campbell Family Institute for Breast Cancer, Research, 101 College St, 5th Floor TMDT, Toronto, Ontario M5G 1L7, CA;
ISAAC, Methvin, 17 Reynolds Ave, Brampton, Ontario L6P 2C1, CA;
MCLEOD, Donald A., 8385 South Stonefield Road, Sandy, Utah 84094, US;
SLASSI, Abdelmalik, 4780 Fulwell Road, Mississauga, Ontario L5M 7J7, CA;
XIN, Tao, Apotex Inc., 400 Ormont DR., North York, Ontario M9L 1N9, CA

(51) [8] **EP 2229381** *
C 07D 403/10
C 07D 471/04
C 07D 487/04
C 07D 498/04
C 07D 513/04
A 61K 31/4738
A 61P 25/28
(30) US 06.12.2007. 992839 P
(86) PCT/US2008085515 04.12.2008.
(96) EP 08856462.0 04.12.2008. En
(87) WO2009073777 11.06.2009. 200924
(97) EP 2229381 22.09.2010. 201038 En
(54) GAMMA SECRETASE MODULATORS
(71) Schering Corporation, 2000 Galloping Hill Road, Kenilworth, NJ 07033-0530, US
(72) HUANG, Xianhai, 16 Hemlock Circle, Warren, New Jersey 07059, US;
PALANI, Anandan, 25 Reinhart Way, Bridgewater, New Jersey 08807, US;
QIN, Jun, 6 Leahy Court, Somerset, New Jersey 08873, US;
ASLANIAN, Robert, G., 144 Philip Drive, Rockaway, New Jersey 07866, US;
ZHU, Zhaoning, 6 Cypress Court, Plainsboro, New Jersey 08536, US;
GREENLEE, William, J., 115 Herrick Avenue, Teaneck, New Jersey 07666, US;
JOSIEN, Hubert, 293 PaVONia Avenue, Jersey City, New Jersey 07302, US;
ZHOU, Wei, 1862 Lamberts Mill Road, Scotch Plains, New Jersey 07076, US;
ZHU, Xiaohong, 8 Doreen Court, Edison, New Jersey 08820, US;
BENNETT, Chad, E., 65 Hazelwood Avenue, Metuchen, New Jersey 08840, US;
PISSARNITSKI, Dmitri, 22 Blue Ridge Circle, Scotch Plains, New Jersey 07076, US;
MANDAL, Mihirbaran, 181 Spruce Mill Lane, Scotch Plains, New Jersey 07076, US;
DHONDI, Pawan, 330 West Jersey Street, Apt. 9A, Elizabeth, New Jersey 07202, US;
MCCRACKEN, Troy, 77 Park Avenue, Apt. 904, Hoboken, New Jersey 07030, US;
BARA, Thomas, 15 West Henry Street, Linden, New Jersey 07036, US;
ZHAO, Zhiqiang, 513 Henry Street, Scotch Plains, New Jersey 07076, US;
BURNETT, Duane, 9 Chestnut Avenue, Bernardsville, New Jersey 07924, US;
CLADER, John, 428 North Union Avenue, Cranford, New Jersey 07016, US
(74) Jaap, David Robert, et al, P.O. Box 20, 5340 BH Oss, NL

(51) [8] **EP 2245026** *
C 07D 403/12
A 61K 31/517
A 61P 11/00
(30) EP 07.02.2008. 08101353
(86) PCT/EP2009000805 05.02.2009.
(96) EP 09707435.5 05.02.2009. De
(87) WO2009098061 13.08.2009. 200933
(97) EP 2245026 03.11.2010. 201044 De
(54) SPIROCYCLIC HETEROCYCLES, MEDICAMENTS CONTAINING SAID COMPOUNDS, USE THEREOF AND METHOD FOR THEIR PRODUCTION
(71) Boehringer Ingelheim International GmbH, Binger Straße 173, 55216 Ingelheim am Rhein, DE
(72) HIMMELSBACH, Frank, Boehringer Ingelheim GMBH, CD Patents, Binger Str. 173, 55216 Ingelheim Am Rhein, DE;
JUNG, Birgit, Boehringer Ingelheim GMBH, CD Patents, Binger Str. 173, 55216 Ingelheim Am Rhein, DE;
LOTZ, Ralf, Boehringer Ingelheim GMBH, CD Patents, Binger Str. 173, 55216 Ingelheim Am Rhein, DE
(74) Hammann, Heinz, Boehringer Ingelheim GmbH, Corporate Patents, Binger Strasse 173, 55216 Ingelheim am Rhein, DE

(51) [8] **EP 2235007** *
C 07D 405/06
C 07D 405/14
C 07D 498/04
A 61K 31/4184
A 61P 5/40
(30) US 19.12.2007. 14776
(86) PCT/US2008085997 09.12.2008.
(96) EP 08866835.5 09.12.2008. En
(87) WO2009085584 09.07.2009. 200928
(97) EP 2235007 06.10.2010. 201040 En
(54) 6H-DIBENZ0 [B, E] OXEPINE DERIVED NONSTEROIDAL MINERALOCORTICOID RECEPTOR ANTAGONISTS

(71) ELI LILLY AND COMPANY, Lilly Corporate Center, Indianapolis, IN 46285, US
(72) GAVARDINAS, Konstantinos, Eli Lilly and Company, Lilly Corporate Center, Indianapolis, IN 46285, US; JADHAV, Prabhakar, Kondaji, Eli Lilly and Company, Lilly Corporate Center, Indianapolis, IN 46285, US
(74) Commander, Paul Martin Brial, et al, Eli Lilly and Company Limited, Lilly Research Centre, Erl Wood Manor, Sunninghill Road, Windlesham, Surrey GU20 6PH, GB

(51) (8) **EP 2243778**
C 07D 409/04
A 61K 31/4535
A 61P 11/06
A 61P 27/14
A 61P 37/08
A 61P 43/00
C 07D 495/04
(30) JP 30.01.2008. 2008019121
(86) PCT/JP2008071097 20.11.2008.
(96) EP 08871767.3 20.11.2008. Ja
(87) WO2009096080 06.08.2009. 200932
(97) EP 2243778 27.10.2010. 201043 En
(54) PIPERIDINE DERIVATIVE
(71) Nippon Zoki Pharmaceutical Co., Ltd., 1-2 Hiranomachi 2-chome, Chuo-ku, Osaka-shi, Osaka 541-0046, JP
(72) HIGASHIURA, Kunihiko, c/o NIPPON ZOKI PHARMACEUTICAL CO. LTD., Institute of Bio-Active Science, 442-1, Kawakitayama, Kinashi, Kato-shi, Hyogo 673-1461, JP;
OGINO, Takashi, c/o NIPPON ZOKI PHARMACEUTICAL CO. LTD., Institute of Bio-Active Science, 442-1, Kawakitayama, Kinashi, Kato-shi, Hyogo 673-1461, JP;
ITO, Taizo, c/o NIPPON ZOKI PHARMACEUTICAL CO. LTD., Institute of Bio-Active Science, 442-1, Kawakitayama, Kinashi, Kato-shi, Hyogo 673-1461, JP;
IWATSUKI, Hiroyuki, c/o NIPPON ZOKI PHARMACEUTICAL CO. LTD., Institute of Bio-Active Science, 442-1, Kawakitayama, Kinashi, Kato-shi, Hyogo 673-1461, JP
(74) HOFFMANN EITLE, Patent- und Rechtsanwälte, Arabellastrasse 4, 81925 München, DE

(51) (8) **EP 2227465 ***
C 07D 411/04
(30) IN 29.11.2007. DE25012007
(86) PCT/IB2008051692 30.04.2008.
(96) EP 08738054.9 30.04.2008. En
(87) WO2009069013 04.06.2009. 200923
(97) EP 2227465 15.09.2010. 201037 En
(54) CRYSTALLINE FORM I OF LAMIVUDINE AND ITS PREPARATION
(71) Ranbaxy Laboratories Limited, Plot No. 90, Sector-32, Gurgaon, Haryana 122 001, IN
(72) MUKHTAR, Sayeed, c/o Abdul Hakim, Ward No - 15, Bara Bazar Post - Chaibasa, West Singhbhum, Jharkhand 833201, IN;
PANDYA, Vishwesh, Pravinchandra, C-4/89 Indradeep Society, Near DKV College, Jamnagar, Gujarat 361008, IN;
KOKATNUR, Shivanand, Shrishailacpa, Plot No. 80, Shivparvati, K.C. Nagar Near B.D.C.C., Bank Head Office, Sholapur Road, Bijapur, Karnataka 586101, IN
(74) Cronin, Brian Harold John, CRONIN Intellectual Property, Chemin de Précossy 31, 1260 Nyon, CH

(51) (8) **EP 2079734 ***
C 07D 413/04
C 07D 413/14
C 07D 417/14
C 07D 285/135
A 61K 31/4245
A 61K 31/433
A 61P 25/00
(30) DK 25.10.2006. 200601380
US 25.10.2006. 854078 P
(86) PCT/EP2007061433 24.10.2007.
(96) EP 07821796.5 24.10.2007. En
(87) WO2008049864 02.05.2008. 200818
(97) EP 2079734 22.07.2009. 200930 En
(54) OXADIAZOLE AND THIADIAZOLE COMPOUNDS AND THEIR USE AS NICOTINIC ACETYLCHOLINE RECEPTOR MODULATORS
(71) NeuroSearch A/S, Pederstrupvej 93, 2750 Ballerup, DK
(72) DAHL, Bjarne, H., Nøglegårdsvænge 19, 3540 Lynge, DK;
PETERS, Dan, NeuroSearch A/S, 93 Pederstrupvej, 2750 Ballerup, DK;
OLSEN, Gunnar, M., Dyvelåsen 49, 2765 Smørum, DK;
TIMMERMANN, Daniel, B., NeuroSearch A/S, 93 Pederstrupvej, 2750 Ballerup, DK;
JØRGENSEN, Susanne, NeuroSearch A/S, 93 Pederstrupvej, 2750 Ballerup, DK

(51) (8) **EP 2125795 ***
C 07D 413/04
C 07D 417/04
A 61K 31/425
A 61K 31/433
A 61K 31/4245
A 61P 29/00
(30) EP 22.02.2007. 07102870
(86) PCT/EP2008052141 21.02.2008.
(96) EP 08709170.8 21.02.2008. En
(87) WO2008101995 28.08.2008. 200835
(97) EP 2125795 02.12.2009. 200949 En
(54) INDOLE DERIVATIVES
(71) N.V. Organon, Kloosterstraat 6, 5349 AB Oss, NL
(72) ADAM, Julia, New Edinburgh Road, Newhouse Lanarkshire ML1 5SH, GB
(74) Broekkamp, Chris L. E., et al, P.O. Box 20, 5340 BH Oss, NL

(51) (8) **EP 2233484**
C 07D 413/10
C 07D 413/14
C 07D 471/14
C 07D 487/04
A 61K 31/553
A 61P 31/04
(30) JP 02.10.2007. 2007258898
(96) EP 10005451.9 01.10.2008. En
(97) EP 2233484 29.09.2010. 201039 En
(54) Oxazolidinone derivatives having a 7-membered heterocyclic ring

(71) Research Foundation Itsuu Laboratory, 28-10, Tamagawa 2-chome, Setagaya-ku, Tokyo 158-0094, JP;
Shionogi&Co., Ltd., 1-8, Doshomachi 3-chome, Chuo-ku, Osaka-shi, Osaka 541-0045, JP
(72) Suzuki, Hideyuki, Sanhiruzu-Tokumaru 108, 6-13-25 Tokumaru, Itabashi-ku, Tokyo 175-0083, JP;
Utsunomiya, Iwao, 1-21-20 Imajuku, Asahi-ku, Yokohama-shi, Kanagawa 241-0817, JP;
Shudo, Koichi, 5-9-18 Shimotakaido, Suginami-ku, Tokyo 168-0073, JP;
Iwaki, Tsutomu, c/o Shionogi & Co.,Ltd., 12-4 Sagisu 5-chome, Fukushima-ku, Osaka-shi, Osaka 553-0002, JP;
Yasukata, Tatsuro, c/o Shionogi & Co.,Ltd., 12-4 Sagisu 5-chome, Fukushima-ku, Osaka-shi, Osaka 553-0002, JP
(74) Hayes, Adrian Chetwynd, et al, Boult Wade Tennant, Verulam Gardens, 70 Gray's Inn Road, London WC1X 8BT, GB

(51) [8] **EP 2238131** *
C 07D 413/10
C 07D 413/12
C 07D 271/113
A 61K 31/4245
A 61P 25/00
A 61P 11/00
A 61P 9/00
(30) US 27.12.2007. 9302
(86) PCT/PT2008000054 23.12.2008.
(96) EP 08866782.9 23.12.2008. En
(87) WO2009084970 09.07.2009. 200928
(97) EP 2238131 13.10.2010. 201041 En
(54) 5-O-SUBSTITUTED 3-N-PHENYL-1,3,4-OXADIAZOLONES FOR MEDICAL USE
(71) BIAL - Portela & Ca., S.A., À Av. da Siderurgia Nacional, 4745-457 S. Mamede do Coronado, PT
(72) LEARMONTH, David Alexander, Rua General Humberto Delgado 300, Valongo, P-4445-123 Alfena, PT;
KISS, Laszlo Erno, Rua do Corgo 858 - 2º Esq., P-4455-104 Lavra, PT;
BELIAEV, Alexander, Rua Part. Eng. Alberto Martins Mesquita 224, P-4485-546 Mindelo, PT;
FERREIRA, Humberto dos Santos, Rua da Paz 12, P-4445-172 Alfena, PT;
SILVA, Patrício Manuel Vieira Araújo Soares da, Rua Alfredo Keil 371 - 8º E, P-4150-049 Porto, PT
(74) Bublak, Wolfgang, Bardehle, Pagenberg, Dost, Altenburg, Geissler, Galileiplatz 1, 81679 München, DE

(51) [8] **EP 2227467** *
C 07D 413/12
C 07D 413/14
C 07D 417/14
C 07D 487/04
C 07D 491/10
C 07D 491/08
A 61K 31/4439
A 61P 25/28
(30) EP 04.12.2007. 07122240
(86) PCT/EP2008066225 26.11.2008.
(96) EP 08857137.7 26.11.2008. En
(87) WO2009071476 11.06.2009. 200924
(97) EP 2227467 15.09.2010. 201037 En
(54) ISOXAZOLO-PYRIDINE DERIVATIVES
(71) F. Hoffmann-La Roche AG, Grenzacherstrasse 124, 4070 Basel, CH
(72) BUETTELMANN, Bernd, Amselweg 10, 79650 Schopfheim, DE;
JAKOB-ROETNE, Roland, Oberer Baselblick 37, 79594 Inzlingen, DE;
KNUST, Henner, Im Ortsetter 26a, 79618 Rheinfelden, DE;
LUCAS, Matthew C., 41 Wayland Drive, Verona, New Jersey 07044, US;
THOMAS, Andrew, Weinbergstrasse 29, CH-4102 Binningen, CH
(74) Salud, Carlos E., F. Hoffmann-La Roche AG, Grenzacherstrasse 124, 4070 Basel, CH

(51) [8] **EP 2238132** *
C 07D 413/12
A 01N 43/80
(30) GB 24.12.2007. 0725219
GB 29.07.2008. 0813849
(86) PCT/EP2008010701 16.12.2008.
(96) EP 08864919.9 16.12.2008. En
(87) WO2009080250 02.07.2009. 200927
(97) EP 2238132 13.10.2010. 201041 En
(54) INSECTICIDAL COMPOUNDS
(71) Syngenta Participations AG, Schwarzwaldallee 215, 4058 Basel, CH
(72) RENOLD, Peter, Syngenta Crop Protection AG, Werk Stein, Schaffhauserstrasse, CH-4332 Stein, CH;
ZAMBACH, Werner, Syngenta Crop Protection AG, Werk Stein, Schaffhauserstrasse, CH-4332 Stein, CH;
MAIENFISCH, Peter, Syngenta Crop Protection AG, Werk Stein, Schaffhauserstrasse, CH-4332 Stein, CH;
MUEHLEBACH, Michel, Syngenta Crop Protection AG, Werk Stein, Schaffhauserstrasse, CH-4332 Stein, CH
(74) Thwaite, Jonathan Simon, Syngenta Crop Protection, Münchwilen AG, Intellectual Property, Schaffhauserstrasse, 4332 Stein, CH

(51) [8] **EP 2084155** *
C 07D 417/04
A 61K 31/427
A 61P 29/00
(30) GB 19.10.2006. 0620818
(86) PCT/GB2007003949 16.10.2007.
(96) EP 07824199.9 16.10.2007. En
(87) WO2008047109 24.04.2008. 200817
(97) EP 2084155 05.08.2009. 200932 En
(54) THIAZOLE DERIVATIVES AS KINASE INHIBITORS
(71) UCB Pharma S.A., Allee de la Recherche 60, 1070 Brussels, BE
(72) ALEXANDER, Rikki Peter, UCB Celltech, 208 Bath Road, Slough, Berkshire SL1 3WE, GB;
BROWN, Julien Alistair, UCB Celltech, 208 Bath Road, Slough, Berkshire SL1 3WE, GB;
CRÉPY, Karen Viviane Lucile, UCB Celltech, 208 Bath Road, Slough, Berkshire SL1 3WE, GB;
MACK, Stephen Robert, UCB Celltech, 208 Bath Road, Slough, Berkshire SL1 3WE, GB
(74) Thompson, John, UCB Celltech, 208 Bath Road, Slough, Berkshire SL1 3WE, GB

(51) [8] **EP 2229386** *
C 07D 417/04
A 61K 31/427
A 61P 31/00
(30) US 12.12.2007. 13122
US 30.01.2008. 24709
(86) PCT/EP2008067220 10.12.2008.
(96) EP 08858696.1 10.12.2008. En
(87) WO2009074605 18.06.2009. 200925
(97) EP 2229386 22.09.2010. 201038 En
(54) AMINOTHIAZOLES AND THEIR USES
(71) Novartis AG, Lichtstrasse 35, 4056 Basel, CH
(72) BUSHELL, Simon, 124 King Street, Unit B, Boston, Massachusetts 02122, US;
LAMARCHE, Matthew J., 11 Keith Road, Reading, Massachusetts 01867, US;
LEEDS, Jennifer, 6 Gorham Street, Arlington, Massachusetts 02474, US;
WHITEHEAD, Lewis, 35 Elmwood Road, Swampscott, Massachusetts 01907, US
(74) von Sprecher, Georg, Novartis Pharma AG, Patent Department, 4002 Basel, CH

(51) [8] **EP 2245029** *
C 07D 417/04
C 07D 417/14
A 61K 31/427
A 61P 3/00
(30) US 20.02.2008. 30137
(86) PCT/EP2009051926 18.02.2009.
(96) EP 09711989.5 18.02.2009. En
(87) WO2009103739 27.08.2009. 200935
(97) EP 2245029 03.11.2010. 201044 En
(54) HETEROCYCLIC INHIBITORS OF STEAROYL-COA DESATURASE
(71) Novartis AG, Lichtstrasse 35, 4056 Basel, CH;
Xenon Pharmaceuticals Inc., 3650 Gilmore Way, Burnaby, BC V5G 4W8, CA
(72) CHOWDHURY, Sultan, 7007-180th Street, Surrey, British Columbia V3S 7S3, CA;
DALES, Natalie, Novartis Institutes for BioMedical Research Inc., 400 Technology Square, Cambridge, Massachusetts 02139, US;
FONAREV, Julia, 61-3900 Moresby Drive, Richmond, British Columbia V7C 4G6, CA;
FU, Jianmin, 3170 Quintette Crescent, Coquitlam, British Columbia V3E 3B6, CA;
HOU, Duanjie, 46-7088 17th Avenue, Burnaby, British Columbia V3N 1K5, CA;
JIA, Qi, 7633 Buller Avenue, Burnaby, British Columbia V5J 5M6, CA;
KODUMURU, Vishnumurthy, 7480 Vista Crescent, Burnaby, British Columbia V5E 2E1, CA;
POKROVSKAIA, Natalia, 100-845 McBride Boulevard, New Westminster, British Columbia V3L 2C2, CA;
SUN, Shaoyi, 5-1200 Brunette Avenue, Coquitlam, British Columbia V3K 1G3, CA;
ZHANG, Zaihui, 4038 MacDonald Street, Vancouver, British Columbia V6L 2N9, CA
(74) von Sprecher, Georg, Novartis Pharma AG, Patent Department, 4002 Basel, CH

(51) [8] **EP 2061788** *
C 07D 417/06
C 07D 417/14
A 61K 31/5415
(30) US 01.09.2006. 841771 P
(86) PCT/US2007019150 30.08.2007.
(96) EP 07811633.2 30.08.2007. En
(87) WO2008027521 06.03.2008. 200810
(97) EP 2061788 27.05.2009. 200922 En
(54) NOVEL COMPOSITIONS AND METHODS FOR TREATMENT OF DISEASES RELATED TO ACTIVATED LYMPHOCYTES
(71) Immune Control, Inc., Tower Bridge, Suite 400, 200 Barr Harbor Drive, West Conshohocken, PA 19428, US
(72) ROTH, Stephen, 1105 Rose Glen Road, Gladwyne, PA 19036, US;
BUCK, Clayton, 433 Waynesbrooke Road, Berwyn, PA 19312, US;
SELF, Christopher, 32 Natalie Drive, West Caldwell, NJ 07006, US;
OLSON, Gary, 1505 Coles Avenue, Mountainside, NJ 07092, US
(74) Grünecker, Kinkeldey, Stockmair & Schwanhäusser, Anwaltssozietät, Leopoldstrasse 4, 80802 München, DE

(51) [8] **EP 2235008** *
C 07D 417/12
C 07D 417/14
C 07D 277/82
A 61K 31/427
A 61P 31/18
(30) EP 06.12.2007. 07122468
(86) PCT/EP2008066847 05.12.2008.
(96) EP 08855867.1 05.12.2008. En
(87) WO2009071650 11.06.2009. 200924
(97) EP 2235008 06.10.2010. 201040 En
(54) AMIDE COMPOUNDS AS BOOSTERS OF ANTIVIRALS
(71) Tibotec Pharmaceuticals, Eastgate Village, Eastgate, Little Island, Co Cork, IE
(72) JONCKERS, Tim Hugo Maria, c/o Tibotec-Virco Virology BVBA, Generaal de Wittelaan L 11B 3, B-2800 Mechelen, BE;
SCHEPENS, Wim Bert Griet, c/o Tibotec-Virco Virology BVBA, Generaal de Wittelaan L 11B 3, B-2800 Mechelen, BE;
HACHÉ, Geerwin YVONne Paul, c/o Tibotec-Virco Virology BVBA, Generaal De Wittelaan L 11B 3, B-2800 Mechelen, BE;
HALLENBERGER, Beate Sabine, c/o Tibotec-Virco Virology BVBA, Generaal De Wittelaan L 11B 3, B-2800 Mechelen, BE;
SASAKI, Jennifer Chiyomi, c/o Tibotec-Virco Virology BVBA, Generaal De Wittelaan L 11B 3, B-2800 Mechelen, BE;
BAUMEISTER, Judith Eva, Vrouw van Mechelenstraat 6, B-2800 Mechelen, BE;
VAN 'T KLOOSTER, Gerben Albert Eleutherius, c/o Tibotec-Virco Virology BVBA, Generaal De Wittelaan L 11B 3, B-2800 Mechelen, BE
(74) Daelemans, Frank F.R., et al, J&J Patent Law Department, Turnhoutseweg 30, 2340 Beerse, BE

(51) [8] **EP 2240475** *
C 07D 417/12
C 07D 417/14
A 61K 31/4168
A 61P 7/00
A 61P 35/00
A 61P 35/02
(30) EP 20.12.2007. 07150228
(86) PCT/EP2008067859 18.12.2008.
(96) EP 08865012.2 18.12.2008. En
(87) WO2009080694 02.07.2009. 200927
(97) EP 2240475 20.10.2010. 201042 En
(54) THIAZOLE DERIVATIVES USED AS PI 3 KINASE INHIBITORS
(71) Novartis AG, Lichtstrasse 35, 4056 Basel, CH
(72) CARAVATTI, Giorgio, Fuchshagweg 28, CH-4103 Bottmingen, CH;
FAIRHURST, Robin Alec, Novartis Horsham Research Centre, Wimblehurst Road, Horsham Sussex RH12 5AB, GB;
FURET, Pascal, 19 rue de la For?t, F-68800 Thann, FR;
GUAGNANO, Vito, Thannerstrasse 66, CH-4054 Basel, CH;
IMBACH, Patricia, Mattenweg 7, CH-4303 Kaiseraugst, CH
(74) Dyer, James, Novartis Pharma AG, Patent Department, 4002 Basel, CH

(51) [8] **EP 2231656** *
C 07D 417/14
C 07D 487/04
C 07D 487/14
C 07D 498/10
C 07D 513/14
A 61P 35/00
A 61K 31/519
(30) US 19.12.2007. 8429 P
(86) PCT/US2008013849 18.12.2008.
(96) EP 08867586.3 18.12.2008. En
(87) WO2009085185 09.07.2009. 200928
(97) EP 2231656 29.09.2010. 201039 En
(54) FUSED PYRIDINE, PYRIMIDINE AND TRIAZINE COMPOUNDS AS CELL CYCLE INHIBITORS
(71) Amgen Inc., One Amgen Center Drive, Thousand Oaks, CA 91320-1799, US
(72) CONNORS, Richard, V., 935 Crespi Drive, Pacifica, California 94044, US;
DAI, Kang, 619 Santa Fe Avenue, Albany, California 94706, US;
EKSTEROWICZ, John, 1845 Church Street, San Francisco, California 94131, US;
FAN, Pingchen, 2157 Kalenda Common, Fremont, California 94539, US;
FISHER, Benjamin, 1020 Yates Way, 313, San Mateo, CA 94403, US;
FU, Jiasheng, 1080 Gull Avenue, Foster City, California 94404, US;
LI, Kexue, 161 Montelena Court, Mountain View, California 94040, US;
LI, Zhihong, 467 Anita Drive, Millbrae, California 94030, US;
MCGEE, Lawrence, R., 39 Big Sur Way, Pacifica, California 94044, US;
SHARMA, Rajiv, 1656 Walden Court, Fremont, California 95439, US;
WANG, Xiaodong, 821 Taylor Boulevard, Millbrae, California 94030, US;
MCMINN, Dustin, 1065 Grand Teton Avenue, Pacifica, California 94044, US;
MIHALIC, Jeffrey, 300 3rd Street, 523, San Francisco, California 94107, US;
DEIGNAN, Jeffrey, 500 29th Street, San Francisco, California 94131, US
(74) Grünecker, Kinkeldey, Stockmair & Schwanhäusser, Anwaltssozietät, Leopoldstrasse 4, 80802 München, DE

(51) [8] **EP 2231657** *
C 07D 451/04
C 07D 451/06
A 61K 31/46
A 61P 25/00
(30) US 21.11.2007. 989538 P
(86) PCT/US2008084148 20.11.2008.
(96) EP 08852111.7 20.11.2008. En
(87) WO2009067579 28.05.2009. 200922
(97) EP 2231657 29.09.2010. 201039 En
(54) BIARYL SUBSTITUTED AZABICYCLIC ALKANE DERIVATIVES AS NICOTINIC ACETYLCHOLINE RECEPTOR ACTIVITY MODULATORS
(71) Abbott Laboratories, 100 Abbott Park Road, Abbott Park, Illinois 60064, US
(72) JI, Jianguo, 1973 Sparrow Court, Libertyville, Illinois 60048, US;
LI, Tao, 33524 Gagewood Court, Grayslake, Illinois 60030, US;
SIPPY, Kevin B, 633 Wood Creek Drive, Antioch, Illinois 60002, US;
LEE, Chih-Hung, 569 S. Central Place, Vernon Hills, Illinois 60061, US;
GOPALAKRISHNAN, Murali, 1838 S. Waxwing Lane, Libertyville, Illinois 60048, US
(74) Modiano, Micaela Nadia, et al, Modiano & Partners, Thierschstrasse 11, 80538 München, DE

(51) [8] **EP 2241567**
C 07D 451/06
A 61K 31/439
A 61K 31/46
A 61K 31/4985
A 61K 31/53
A 61K 31/5377
A 61K 31/5383
A 61K 31/55
A 61P 3/12
A 61P 15/00
A 61P 25/00
A 61P 25/04
A 61P 25/08
A 61P 25/20
A 61P 29/02
A 61P 43/00
C 07D 451/14
C 07D 519/00
(30) JP 13.02.2008. 2008031939
US 13.02.2008. 28378
(86) PCT/JP2009052164 09.02.2009.
(96) EP 09710649.6 09.02.2009. Ja
(87) WO2009101917 20.08.2009. 200934
(97) EP 2241567 20.10.2010. 201042 En
(54) BICYCLOAMINE DERIVATIVE

(71) Eisai R&D Management Co., Ltd., 6-10, Koishikawa 4-chome, Bunkyo-ku, Tokyo 112-8088, JP
(72) OZAKI, Fumihiro, c/o EISAI CO. LTD., Tsukuba Research Laboratories, 1-3 Tokodai 5-chome, Tsukuba-shi, Ibaraki 300-2635, JP;
SOEJIMA, Motohiro, c/o EISAI CO. LTD., Tsukuba Research Laboratories, 1-3 Tokodai 5-chome, Tsukuba-shi, Ibaraki 300-2635, JP;
ISHIDA, Tasuku, c/o EISAI CO. LTD., Tsukuba Research Laboratories, 1-3 Tokodai 5-chome, Tsukuba-shi, Ibaraki 300-2635, JP;
NORIMINE, Yoshihiko, c/o EISAI CO. LTD., Tsukuba Research Laboratories, 1-3 Tokodai 5-chome, Tsukuba-shi, Ibaraki 300-2635, JP;
KURUSU, Nobuyuki, c/o EISAI CO. LTD., Tsukuba Research Laboratories, 1-3 Tokodai 5-chome, Tsukuba-shi, Ibaraki 300-2635, JP;
DOI, Eriko, c/o EISAI CO. LTD., Tsukuba Research Laboratories, 1-3 Tokodai 5-chome, Tsukuba-shi, Ibaraki 300-2635, JP;
KANEKO, Toshihiko, c/o EISAI CO. LTD., Tsukuba Research Laboratories, 1-3 Tokodai 5-chome, Tsukuba-shi, Ibaraki 300-2635, JP;
HASEGAWA, Daiju, c/o EISAI CO. LTD., Tsukuba Research Laboratories, 1-3 Tokodai 5-chome, Tsukuba-shi, Ibaraki 300-2635, JP;
KOBAYASHI, Kiyoaki, c/o EISAI CO. LTD., Tsukuba Research Laboratories, 1-3 Tokodai 5-chome, Tsukuba-shi, Ibaraki 300-2635, JP;
YAMAMOTO, Noboru, c/o EISAI LONDON RESEARCH LABORATORIES LIMITED, Bernard Katz Building, University College London, Gower Street, London WC1E6BT, GB
(74) HOFFMANN EITLE, Patent- und Rechtsanwälte, Arabellastrasse 4, 81925 München, DE

(51) [8] **EP 2057157** *
C 07D 471/04
C 07D 417/14
A 61K 31/427
A 61P 35/00
(30) US 16.08.2006. 838243 P
(86) PCT/US2007075648 09.08.2007.
(96) EP 07800075.9 09.08.2007. En
(87) WO2008022002 21.02.2008. 200808
(97) EP 2057157 13.05.2009. 200920 En
(54) 2-AMIDO-4-ISOXAZOLYL THIAZOLE COMPOUNDS EXHIBITING ATP-UTILIZING ENZYME INHIBITORY ACTIVITY, AND COMPOSITIONS, AND USES THEREOF
(71) Genentech, Inc., 1 DNA Way, South San Francisco CA 94080-4990, US
(72) DICKSON, John, K., JR., 2324 Walden Creek Drive, Apex, North Carolina 27523, US;
HODGE, Carl, Nicholas, 20289 Beatty Ridge Road, Los Gatos, California 95033, US;
CHEN, Ke, 810 Willowmist Court, Cary, North Carolina 27519, US
(74) Kiddle, Simon John, et al, Mewburn Ellis LLP, 33 Gutter Lane, London, EC2V 8AS, GB

(51) [8] **EP 2086973** *
C 07D 471/04
(30) US 11.10.2006. 851247 P
(86) PCT/US2007021505 05.10.2007.
(96) EP 07839356.8 05.10.2007. En
(87) WO2008045393 17.04.2008. 200816
(97) EP 2086973 12.08.2009. 200933 En
(54) IMIDAZO- AND TRIAZOLO-PYRIDINE COMPOUNDS AND METHODS OF USE THEROF
(71) Amgen Inc., One Amgen Center Drive, Thousand Oaks, California 91320-1799, US
(72) ZHANG, Dawei, 3030 Blazing Star Drive, Thousand Oaks, CA 91362, US;
TASKER, Andrew, 561 Granite Hills Street, Simi Valley, CA 93065, US;
SHAM, Kelvin, K.C., 3111 La Casa Court, Thousand Oaks, CA 91362, US;
CHAKRABARTI, Partha, Pratim, 24/25 Usha bhavan Maruti Nagar Near, 28 Nagpur, Dutttawadi 440 023, IN;
FALSEY, Richard, James, 4943 Hollyglen Court, Moorpark, CA 93021, US;
HERBERICH, Bradley, J., 1197 Ramona DR., Newbury Park, CA 91320, US;
PETTUS, Liping, H., 3309 Big Cloud Circle, Thousand Oaks, CA 91360, US;
RZASA, Robert, M., 160 Kennedy Avenue, Ventura, CA 93003, US
(74) Grünecker, Kinkeldey, Stockmair & Schwanhäusser, Anwaltssozietät, Leopoldstrasse 4, 80802 München, DE

(51) [8] **EP 2094697** *
C 07D 471/04
A 61K 31/522
A 61P 29/00
(30) EP 23.11.2006. 06124682
(86) PCT/EP2007062662 21.11.2007.
(96) EP 07822797.2 21.11.2007. En
(87) WO2008062026 29.05.2008. 200822
(97) EP 2094697 02.09.2009. 200936 En
(54) 5-SULFANYLMETHYL-PYRAZOLO [1,5-A]PYRIMIDIN-7-OL DERIVATIVES AS CXCR2 ANTAGONISTS
(71) Novartis AG, Lichtstrasse 35, 4056 Basel, CH
(72) HUNT, Peter, Novartis Horsham Research Centre, Wimblehurst Road, Horsham, Sussex RH12 5AB, GB;
PORTER, David, Novartis Horsham Research Centre, Wimblehurst Road, Horsham, Sussex RH12 5AB, GB;
PRESS, Neil John, Novartis Horsham Research Centre, Wimblehurst Road, Horsham, Sussex RH12 5AB, GB;
SPANKA, Carsten, Bergfriedweg 1e, 79541 Loerrach, DE;
WATSON, Simon James, Novartis Horsham Research Centre, Wimblehurst Road, Horsham, Sussex RH12 5AB, GB
(74) Vögeli-Lange, Regina, Novartis Pharma AG, Patent Department, 4002 Basel, CH

(51) [8] **EP 2094700** *
C 07D 471/04
A 61K 31/4745
A 61P 35/00
(30) US 20.11.2006. 866483 P
(86) PCT/US2007084893 16.11.2007.
(96) EP 07864492.9 16.11.2007. En
(87) WO2008064093 29.05.2008. 200822

(97) EP 2094700 02.09.2009. 200936 En
(54) SALTS AND CRYSTALL FORMS OF 2-METHYL-2-[4-(3-METHYL-2-OXO-8-QUINOLIN-3-YL-2,3-DIHYDRO-IMIDAZO[4,5-C]QUINOLIN-1-YL)-PHENYL]-PROPIONITRILE
(71) Novartis AG, Lichtstrasse 35, 4056 Basel, CH
(72) STOWASSER, Frank, Wieladinger Strasse 3, 79730 Murg, DE;
BÄNZIGER, Markus, Dahlienstrasse 27, 4416 Bubendorf, CH;
GARAD, Sudhakar Devidasrao, 36 Jonathan Lane, Malden, Massachusetts 02148, US
(74) Gruber, Markus, Novartis Pharma AG, Patent Department, 4002 Basel, CH

(51) (8) **EP 2155749 ***
C 07D 471/04
A 61K 31/437
A 61P 25/28
(30) US 15.05.2007. 938005 P
US 05.07.2007. 948007 P
(86) PCT/SE2008050563 14.05.2008.
(96) EP 08827520.1 14.05.2008. En
(87) WO2009022961 19.02.2009. 200908
(97) EP 2155749 24.02.2010. 201008 En
(54) PYRROLOPYRIDINE DERIVATIVES AND THEIR USE AS BACE INHIBITORS
(71) AstraZeneca AB, 151 85 Södertälje, SE;
Astex Therapeutics Limited, 436 Cambridge Science Park, Milton Road, Cambridge, CB4 0QA, GB
(72) CHESSARI, Gianni, Astex Therapeutics, 436 Cambridge Science Park, Milton Road, Cambridge CB4 0QA, GB;
CONGREVE, Miles Stuart, Astex Therapeutics, 436 Cambridge Science Park, Milton Road, Cambridge CB4 0QA, GB;
HOLENZ, Jörg, AstraZeneca R&D Södertälje, S-151 85 Södertälje, SE;
MURRAY, Christopher, Astex Therapeutics, 436 Cambridge Science Park, Milton Road, Cambridge CB4 0QA, GB;
PATEL, Sahil, Astex Therapeutics, 436 Cambridge Science Park, Milton Road, Cambridge CB4 0QA, GB;
RAKOS, Laszlo, AstraZeneca R&D Södertälje, S-151 85 Södertälje, SE;
ROTTICCI, Didier, AstraZeneca R&D Södertälje, S-151 85 Södertälje, SE

(51) (8) **EP 2161271**
C 07D 471/04
A 61K 31/4745
A 61P 35/00
(96) EP 08015802.5 08.09.2008. En
(97) EP 2161271 10.03.2010. 201010 En
(54) Alpha-carboline inhibitors of NMP-ALK, RET, and Bcr-Abl
(71) Università Degli Studi Di Milano - Bicocca, Piazza dell'Ateneo Nuovo, 1, 20126 Milano, IT;
UNIVERSITE DE GENEVE, 24, rue du Général-Dufour, 1211 Genve 4, CH;
Universite Claude Bernard Lyon 1 (UCBL), 43 Boulevard du 11 Novembre 1918, 69622 Villeurbanne Cedex, FR
(72) Gambacorti Passerini, Carlo, Via Lissoni, 5, 20051 Monza (MI), IT;
Mologni, Luca, Via Parada, 31, 20057 Vedano al Lambro (MI), IT;
Scapozza, Leonardo, Pré Marétan, 4, 1274 Grens, CH;
Ahmed, Shaheen, Luegislandstrasse, 56, 8051 Zürich, CH;
Goekjian, Peter, G., 45, Blv. des Brotteaux, 69006 Lyon, FR;
Gueyrard, David, 1 Ave. d'Ostfildern, 01120 Montluel, FR;
Popowycz, Florence, 55, Ave. General Leclerc, 69100 Villeurbanne, FR;
Joseph, Benoit, Residence Les Tamaris, Apt. 624, 36, rue des Antonins, 69100 Villeurbanne, FR;
Schneider, Cedric, 13, Rue Saint Martin, 57260 Val-De-Bride, FR;
Garcia, Pierre, 4 Impasse Combayré, 65290 Juillan, FR
(74) Banfi, Paolo, Bianchetti Bracco Minoja S.r.l., Via Plinio, 63, 20129 Milano, IT

(51) (8) **EP 2227469 ***
C 07D 471/04
C 07D 498/04
C 07D 513/04
A 61K 31/4353
A 61P 35/00
(30) US 12.11.2007. 987279 P
(86) PCT/US2008082846 07.11.2008.
(96) EP 08849376.2 07.11.2008. En
(87) WO2009064675 22.05.2009. 200921
(97) EP 2227469 15.09.2010. 201037 En
(54) MAPK/ERK KINASE INHIBITORS
(71) Takeda Pharmaceutical Company Limited, 1-1, Doshomachi 4-chome, Chuo-ku, Osaka- shi, Osaka 541-0045, JP
(72) ADAMS, Mark E., 12638 Carmel Country Road, Unit 130, San Diego, California 92130, US;
DONG, Qing, 12935 Flintwood Way, San Diego, California 92130, US;
KALDOR, Stephen W., 4887 Del Mar Mesa Road, Del Mar, California 92130, US;
KANOUNI, Toufike, 4431 32nd Street, Unit 1, San Diego, California 92116, US;
SCORAH, Nicholas, 3608 Caminito Carmel Landing, San Diego, California 92130, US;
WALLACE, Michael B., 3766 Tomahawk Lane, San Diego, California 92117, US
(74) Duncan, Garreth Andrew, D Young & Co LLP, 120 Holborn, London, EC1N 2DY, GB

(51) (8) **EP 2227471 ***
C 07D 471/04
C 07D 487/04
A 61K 31/5025
A 61P 25/28
(30) US 11.12.2007. 12857 P
(86) PCT/US2008086058 09.12.2008.
(96) EP 08859260.5 09.12.2008. En
(87) WO2009076352 18.06.2009. 200925
(97) EP 2227471 15.09.2010. 201037 En
(54) GAMMA SECRETASE MODULATORS
(71) Schering Corporation, 2000 Galloping Hill Road, Kenilworth, NJ 07033, US
(72) HUANG, Xianhai, 16 Hemlock Circle, Warren, New Jersey 07059, US;
PALANI, Anandan, 25 Reinhart Way, Bridgewater, New Jersey 08807, US;
ASLANIAN, Robert, G., 144 Philip Drive, Rockaway, New Jersey 07866, US

(74) Jaap, David Robert, et al, P.O. Box 20, 5340 BH Oss, NL

(51) [8] **EP 2229388** *
C 07D 471/04
(30) IN 11.01.2008. MU00822008
US 14.02.2008. 28770
IN 18.03.2008. MU05482008
IN 04.04.2008. MU07982008
US 28.04.2008. 48276
(86) PCT/IN2009000025 07.01.2009.
(96) EP 09717522.8 07.01.2009. En
(87) WO2009109987 11.09.2009. 200937
(97) EP 2229388 22.09.2010. 201038 En
(54) FUSED PYRIMIDINE DERIVATIVES AS TRPV3 MODULATORS
(71) Glenmark Pharmaceuticals S.A., Chemin de la Combeta, 5, 2300 La Chaux-de-Fonds, CH
(72) LINGAM V S, Prasadarao, Flat No. 101, Enkay Square Co-operative Housing Society Ltd., Plot No. 21, Sector 6, Koparkhairane, Maharashtra, Navi Mumbai 400 709, IN;
THOMAS, Abraham, Flat No. 5, 11th Floor, Building No. A-6, Millennium Towers, Sector 9, Sanpada, Maharashtra, Navi Mumbai 400 705, IN;
MORE, Dattaguru Anandrao, A/P- Sarawade, Tal-Radhanagari, Maharashtra, Kolhapur 416228, IN;
KHATIK, Javed Yusuf, Builing B-2, Room No. 203, 2nd floor, Royal Garden at Mumbai-Pune Road, Kausa-Mumbra, Maharashtra, Thane 400 612, IN;
KHAIRATKAR, JOSHI Neelima, 101 Devprayag CHS, Bhakti Mandir Rd, Hari Niwas, Pachpakhadi, Maharashtra Thane (W) 400 602, IN;
KATTIGE, Vidya Ganapati, 101 Eureka, Hiranandani Estate, Patlipada, Off Ghodbunder Road, Maharashtra, Thane (W) 400 607, IN
(74) Müller-Boré & Partner, Patentanwälte, Grafinger Straße 2, 81671 München, DE

(51) [8] **EP 2229391** *
C 07D 471/04
(30) US 19.12.2007. 15019 P
(86) PCT/GB2008004208 19.12.2008.
(96) EP 08862089.3 19.12.2008. En
(87) WO2009077766 25.06.2009. 200926
(97) EP 2229391 22.09.2010. 201038 En
(54) PYRIDO[2,3-B]PYRAZINE-8-SUBSTITUTED COMPOUNDS AND THEIR USE
(71) Cancer Research Technology Limited, Sardinia House, Sardinia Street, London, Greater London WC2A 3NL, GB;
The Institute of Cancer Research :, The Royal Cancer Hospital, 123 Old Brompton Road, London, Greater London SW7 3RP, GB
(72) SPRINGER, Caroline, Joy, The Institute of Cancer Research, Cancer Research UK Centre for Cancer Therapeutics, 15 Cotswold Road, Sutton, Surrey SM2 5NG, GB;
NICULESCU-DUVAZ, Dan, The Institute of Cancer Research, Cancer Research UK Centre for Cancer Therapeutics, 15 Cotswold Road, Sutton, Surrey SM2 5NG, GB;
NICULESCU-DUVAZ, Ion, The Institute of Cancer Research, Cancer Research UK Centre for Cancer Therapeutics, 15 Cotswold Road, Sutton, Surrey SM2 5NG, GB;
MARAIS, Richard, The Institute of Cancer Research, 237 Fulham Road, London, Greater London SW3 6JB, GB;
SUIJKERBUIJK, Bartholomeus, Marinus, Josephus, Marie, The Institute of Cancer Research, Cancer Research UK Centre for Cancer Therapeutics, 15 Cotswold Road, Sutton, Surrey SM2 5NG, GB;
ZAMBON, Alfonso, The Institute of Cancer Research, Cancer Research UK Centre for Cancer Therapeutics, 15 Cotswold Road, Sutton, Surrey SM2 5NG, GB;
NOURRY, Arnaud, Unité de Chimie Organique Moléculaire et, Macromoléculaire, UMR-CNRS 6011 Université du Maine, Avenue Olivier Messiaen, 72085 Le Mans Cedex 9, FR;
MENARD, Delphine, The Institute of Cancer Research, Cancer Research UK Centre for Cancer Therapeutics, 15 Cotswold Road, Sutton, Surrey SM2 5NG, GB
(74) Wytenburg, Wilhelmus Johannes, et al, Mewburn Ellis LLP, 33 Gutter Lane, London, EC2V 8AS, GB

(51) [8] **EP 2231661** *
C 07D 471/04
C 07D 487/04
A 61K 31/4162
A 61P 35/00
(30) US 19.12.2007. 8430
(86) PCT/US2008013940 18.12.2008.
(96) EP 08867948.5 18.12.2008. En
(87) WO2009085230 09.07.2009. 200928
(97) EP 2231661 29.09.2010. 201039 En
(54) INHIBITORS OF PI3 KINASE
(71) Amgen, Inc., One Amgen Center Drive, Thousand Oaks, CA 91320-1799, US
(72) BOOKER, Shon, 71 McAfee Court, Thousand Oaks, California 91360, US;
KIM, Tae-seong, 1580 Dover Avenue, Thousand Oaks, California 91360, US;
LIAO, Hongyu, 2342 Gillingham Circle, Thousand Oaks, California 91362, US;
LIU, Longbin, 753 Rushing Creek Place, Thousand Oaks, California 91360, US;
NORMAN, Mark H., 130 Venus Street, Thousand Oaks, California 91360, US;
PETERSON, Emily Anne, 60 Fairfield St. Apt. 3, Cambridge, Massachusetts 02140, US;
STEC, Markian, 11210 Shadyridge Drive, Moorpark, California 93021, US;
TAMAYO, Nuria A., 4394 Camino De La Rosa, Newbury Park, California 91320, US
(74) Grünecker, Kinkeldey, Stockmair & Schwanhäusser, Anwaltssozietät, Leopoldstrasse 4, 80802 München, DE

(51) [8] **EP 2231662** *
C 07D 471/04
C 07D 487/04
A 61K 31/437
A 61P 35/00
(30) US 19.12.2007. 15155
US 16.05.2008. 54024
(86) PCT/US2008087476 18.12.2008.
(96) EP 08868471.7 18.12.2008. En
(87) WO2009085980 09.07.2009. 200928
(97) EP 2231662 29.09.2010. 201039 En

(54) 8-ANILIN0IMIDAZ0PYRIDINES AND THEIR USE AS ANTI-CANCER AND/OR ANTI-INFLAMMATORY AGENTS
(71) Genentech, Inc., 1 DNA Way, South San Francisco, CA 94080, US
(72) PRICE, Stephen, c/o Argenta Discovery Limited, 8/9 Spire Green Centre, Flex Meadow, Harlow Essex CM19 5TR, GB;
HEALD, Robert, c/o Argenta Discovery Limited, 8/9 Spire Green Centre, Flex Meadow, Harlow Essex CM19 5TR, GB;
SAVY, Pascal Pierre Alexandre, c/o Argenta Discovery Limited, 8/9 Spire Green Centre, Flex Meadow, Harlow Essex CM19 5TR, GB
(74) Kiddle, Simon John, et al, Mewburn Ellis LLP, 33 Gutter Lane, London, EC2V 8AS, GB

(51) (8) **EP 2231663 ***
C 07D 471/04
C 07D 487/04
C 07D 493/04
C 07D 495/04
C 07D 498/04
A 61K 31/4355
(30) US 15.01.2008. 9123
(86) PCT/US2008011724 14.10.2008.
(96) EP 08870985.2 14.10.2008. En
(87) WO2009091374 23.07.2009. 200930
(97) EP 2231663 29.09.2010. 201039 En
(54) FUSED HETEROCYCLIC DERIVATIVES AND METHODS OF USE AS C-MET INHIBITORS
(71) Amgen, Inc, One Amgen Center Drive, Thousand Oaks, California 91320-1799, US
(72) ALBRECHT, Brian K., 163 Allston Street, 3, Cambridge, MA 02139, US;
BAUER, David, 627 Concord Road, Sudbury, Massachusetts 01776, US;
BELLON, Steven, 14 Greenlawn Avenue, Wellesley, Massachusetts 02139, US;
BODE, Christiane M., 156 3rd Street, Cambridge, Massachusetts 02141, US;
BOOKER, Shon, 71 McAfee Court, Thousand Oaks, California 91360, US;
BOEZIO, Alessandro, 54 Myrtle Street, Somerville, Massachusetts 02145, US;
CHOQUETTE, Deborah, 17 Blakely Road, Medford, Massachusetts 02155, US;
D'AMICO, Derin, 4571 Calle Norte, Newbury Park, California 91320, US;
HARMANGE, Jean-christophe, 57 William Street, Andover, Massachusetts 01810, US;
HIRAI, Satoko, 101 Monmouth Street, 320, Brookline, Massachusetts 02446, US;
HUNGATE, Randall W., 640 W. Highland Drive, Camarillo, CA 93010, US;
KIM, Tae-seong, 1580 Dover Avenue, Thousand Oaks, California 91360, US;
LEWIS, Richard T., 722 Grove Street, Framingham, Massachusetts 01701, US;
LIU, Longbin, 753 Rushing Creek Place, Thousand Oaks, California 91360, US;
LOHMAN, Julia, 94A Sussex Street, San Francisco, CA 94131, US;
NORMAN, Mark H., 130 Venus Street, Thousand Oaks, California 91360, US;
POTASHMAN, Michelle, 19 Clary Street, Cambridge, Massachusetts 02139, US;
SIEGMUND, Aaron C., 311 Mariposa Drive, Ventura, California 93001, US;
SPRINGER, Stephanie, 271 Walden Street, 2, Cambridge, Massachusetts 02138, US;
STEC, Markian, 11210 Shadyridge Drive, Moorpark, California 93021, US;
XI, Ning, 565 Timberwood Avenue, Thousand Oaks, California 91360, US;
YANG, Kevin, 8871 Camino Real Avenue, San Gabriel, California 91775, US;
PETERSON, Emily, A., 60 Fairfield Street, Apt. 3, Cambridge, Massachusetts 024140, US;
ROMERO, Karina, 2 Lamont Avenue, Cambridge, MA 02138, US;
COPELAND, Katrina, W., 17 Oakridge Road, Sudbury, MA 01776, US
(74) Grünecker, Kinkeldey, Stockmair & Schwanhäusser, Anwaltssozietät, Leopoldstrasse 4, 80802 München, DE

(51) (8) **EP 2231665 ***
C 07D 471/04
C 07D 471/02
C 07D 487/04
(30) US 07.01.2008. 19584 P
(86) PCT/US2009030295 07.01.2009.
(96) EP 09701324.7 07.01.2009. En
(87) WO2009089263 16.07.2009. 200929
(97) EP 2231665 29.09.2010. 201039 En
(54) NOVEL COMPOSITIONS AND METHODS OF USE
(71) Ardea Biosciences, Inc., 4939 Directors Place, San Diego, CA 92121, US
(72) CHEN, Huanming, 12 Amargosa, Irvine, California 92602, US;
SONG, Jianlan, 13531 Semora Place, Cerritos, California 90703, US;
VERNIER, Jean-Michel, 5150 Sea Mist, San Diego, California 92121, US;
PINKERTON, Anthony, B., 7613 Mona Lane, San Diego, California 92130, US;
NAGASAWA, Johnny, Y., 8976 Revelstoke Way, San Diego, California 92126, US
(74) Sahans, Sarah Anne, et al, HLBBshaw, HLBBshaw Ltd, Merlin House, Falconry Court, Baker's Lane, Epping, Essex CM16 5DQ, GB

(51) (8) **EP 2235010 ***
C 07D 471/04
C 07D 487/04
C 07D 519/00
A 61K 31/4196
A 61K 31/437
A 61K 31/5025
A 61P 35/00
(30) US 21.12.2007. 15755 P
US 11.09.2008. 96090 P
US 23.10.2008. 107804 P
(86) PCT/GB2008051206 18.12.2008.
(96) EP 08863828.3 18.12.2008. En
(87) WO2009081197 02.07.2009. 200927

(97) EP 2235010 06.10.2010. 201040 En
(54) BICYCLIC DERIVATIVES FOR USE IN THE TREATMENT OF ANDROGEN RECEPTOR ASSOCIATED CONDITIONS
(71) AstraZeneca AB, 151 85 Södertälje, SE
(72) BRADBURY, Robert, Hugh, AstraZeneca R&D Alderley, Alderley Park, Macclesfield, Cheshire SK10 4TG, GB;
HALES, Neil, James, AstraZeneca Intellectual Property, S-SE-151 85 Södertälje, SE;
RABOW, Alfred, Arthur, AstraZeneca R&D Alderley, Alderley Park, Macclesfield, Cheshire SK10 4TG, GB

(51) (8) **EP 2235014 ***
C 07D 471/04
C 07D 401/12
C 07D 277/42
C 07D 233/88
C 07D 215/38
C 07D 213/72
C 07D 207/325
A 61K 31/4709
A 61K 31/4188
A 61K 31/429
A 61K 31/404
A 61P 29/00
A 61P 3/00
A 61P 11/00
(30) FR 22.01.2008. 0800309
(86) PCT/FR2009000051 20.01.2009.
(96) EP 09718719.9 20.01.2009. Fr
(87) WO2009112677 17.09.2009. 200938
(97) EP 2235014 06.10.2010. 201040 Fr
(54) BICYCLIC DERIVATIVES OF AZABICYCLIC CARBOXAMIDES, PREPARATION THEREOF AND THERAPEUTIC USE THEREOF
(71) Sanofi-Aventis, 174 Avenue de France, 75013 Paris, FR
(72) DUBOIS, Laurent, c/o Sanofi-Aventis, Département Brevets, 174, avenue de France, F-75013 Paris, FR;
EVANNO, Yannick, c/o Sanofi-Aventis, Département Brevets, 174, avenue de France, F-75013 Paris, FR;
GILLE, Catherine, c/o Sanofi-Aventis, Département Brevets, 174, avenue de France, F-75013 Paris, FR;
MALANDA, André, c/o Sanofi-Aventis, Département Brevets, 174, avenue de France, F-75013 Paris, FR
(74) Rauline, Mathilde, et al, Sanofi-Aventis, Département Brevets, 174 Avenue de France, 75013 Paris, FR

(51) (8) **EP 2235016 ***
C 07D 471/04
A 61K 31/437
A 61P 29/00
A 61P 11/00
A 61P 3/00
(30) FR 22.01.2008. 0800310
(86) PCT/FR2009000053 20.01.2009.
(96) EP 09720539.7 20.01.2009. Fr
(87) WO2009112679 17.09.2009. 200938
(97) EP 2235016 06.10.2010. 201040 Fr
(54) AZABICYCLIC CARBOXAMIDE DERIVATIVES, PREPARATION THEREOF AND THERAPEUTIC USE THEREOF
(71) Sanofi-Aventis, 174 Avenue de France, 75013 Paris, FR
(72) DUBOIS. Laurent, c/o Sanofi-Aventis, Département Brevets, 174 avenue de France, F-75013 Paris, FR;
EVANNO, Yannick, c/o Sanofi-Aventis, Département Brevets, 174 avenue de France, F-75013 Paris, FR;
LECLERC, Odile, c/o Sanofi-Aventis, Département Brevets, 174 avenue de France, F-75013 Paris, FR;
MALANDA, André, c/o Sanofi-Aventis, Département Brevets, 174 avenue de France, F-75013 Paris, FR
(74) Rauline, Mathilde, et al, Sanofi-Aventis, Département Brevets, 174 Avenue de France, 75013 Paris, FR

(51) (8) **EP 2240480 ***
C 07D 471/04
A 61K 31/437
A 61P 35/00
A 61P 25/00
A 61P 19/10
A 61P 29/00
A 61P 9/00
A 61P 37/00
C 07D 233/64
C 07D 233/70
C 07D 233/72
C 07D 213/61
C 07D 213/06
C 07D 213/24
C 07F 5/04
A 61K 31/444
(30) FR 02.01.2008. 0800009
(86) PCT/FR2008001840 31.12.2008.
(96) EP 08872855.5 31.12.2008. Fr
(87) WO2009106752 03.09.2009. 200936
(97) EP 2240480 20.10.2010. 201042 Fr
(54) DERIVATIVES OF 2-HETEROAROYL-IMIDAZOL(1,2-A)PYRIDINE,PREPARATION THEREOF AND THERAPEUTIC APPLICATION THEREOF
(71) Sanofi-Aventis, 174 Avenue de France, 75013 Paris, FR
(72) PEYRONEL, Jean-François, c/o Sanofi-aventis, Département Brevets, 174, avenue de France, F-75013 Paris, FR
(74) Le Coupanec, Pascale A.M.P., Nony & Associés, 3, rue de Penthivre, 75008 Paris, FR

(51) (8) **EP 2242755 ***
C 07D 471/04
A 61K 31/496
A 61P 35/00
(30) US 08.01.2008. 19786
(86) PCT/US2009030443 08.01.2009.
(96) EP 09700828.8 08.01.2009. En
(87) WO2009089352 16.07.2009. 200929
(97) EP 2242755 27.10.2010. 201043 En
(54) PYRROLOPYRIDINES AS KINASE INHIBITORS
(71) Array Biopharma, Inc., 3200 Walnut Street, Boulder, CO 80301, US
(72) BLAKE, James, c/o Array BioPharma Inc., 3200 Walnut Street, Boulder, Colorado 80301, US;
GUNAWARDANA, Indrani W., c/o Array BioPharma Inc., 3200 Walnut Street, Boulder, Colorado 80301, US;
LE HUEROU, Yvan, c/o Array BioPharma Inc., 3200 Walnut Street, Boulder, Colorado 80301, US;

MOHR, Peter J., c/o Array BioPharma Inc., 3200 Walnut Street, Boulder, Colorado 80301, US;
WALLACE, Eli M., c/o Array BioPharma Inc., 3200 Walnut Street, Boulder, Colorado 80301, US;
WANG, Bin, c/o Array BioPharma Inc., 3200 Walnut Street, Boulder, Colorado 80301, US
(74) Office Freylinger, P.O. Box 48, 8001 Strassen, LU

(51) (8) **EP 2242756** *
C 07D 471/04
C 07D 487/04
(30) EP 11.01.2008. 08150182
(86) PCT/EP2009050225 09.01.2009.
(96) EP 09700871.8 09.01.2009. En
(87) WO2009087225 16.07.2009. 200929
(97) EP 2242756 27.10.2010. 201043 En
(54) PYRROLOPYRIMIDINES AND PYRROLOPYRIDINES
(71) Novartis AG, Lichtstrasse 35, 4056 Basel, CH
(72) LEBLANC, Catherine, Novartis Horsham Research Centre, Wimblehurst Road, Horsham Sussex RH12 5AB, GB;
PULZ, Robert Alexander, Novartis Pharma AG, Werk Klybeck, Postfach, CH-4002 Basel, CH;
STIEFL, Nikolaus Johannes, Novartis Pharma AG, Werk Klybeck, Postfach, CH-4002 Basel, CH
(74) von Sprecher, Georg, et al, Novartis Pharma AG, Patent Department, 4002 Basel, CH

(51) (8) **EP 2242757** *
C 07D 471/04
A 61K 31/4162
A 61P 35/00
(30) US 09.01.2008. 19865
(86) PCT/US2009030450 08.01.2009.
(96) EP 09701216.5 08.01.2009. En
(87) WO2009089359 16.07.2009. 200929
(97) EP 2242757 27.10.2010. 201043 En
(54) PYRAZOLOPYRIDINES AS KINASE INHIBITORS
(71) Array Biopharma, Inc., 3200 Walnut Street, Boulder, CO 80301, US
(72) BLAKE, James, c/o Array BioPharma Inc., 3200 Walnut Street, Boulder, Colorado 80301, US;
GUNAWARDANA, Indrani W., c/o Array BioPharma Inc., 3200 Walnut Street, Boulder, Colorado 80301, US;
LE HUEROU, Yvan, c/o Array BioPharma Inc., 3200 Walnut Street, Boulder, Colorado 80301, US;
MOHR, Peter J., c/o Array BioPharma Inc., 3200 Walnut Street, Boulder, Colorado 80301, US;
WALLACE, Eli M., c/o Array BioPharma Inc., 3200 Walnut Street, Boulder, Colorado 80301, US;
WANG, Bin, c/o Array BioPharma Inc., 3200 Walnut Street, Boulder, Colorado 80301, US
(74) Office Freylinger, P.O. Box 48, 8001 Strassen, LU

(51) (8) **EP 2231667** *
C 07D 471/08
C 07D 487/08
C 07D 519/00
A 61K 31/529
A 61K 31/535
A 61P 31/04
(30) US 18.01.2008. 11533 P
(86) PCT/US2009031047 15.01.2009.
(96) EP 09701487.2 15.01.2009. En
(87) WO2009091856 23.07.2009. 200930
(97) EP 2231667 29.09.2010. 201039 En
(54) BETA-LACTAMASE INHIBITORS
(71) Merck Sharp & Dohme Corp., 126 East Lincoln Avenue, Rahway, NJ 07065, US
(72) BLIZZARD, Timothy, A., 126 East Lincoln Avenue, Rahway, New Jersey 07065-0907, US;
CHEN, Helen, 126 East Lincoln Avenue, Rahway, New Jersey 07065-0907, US;
GUDE, Candido, 126 East Lincoln Avenue, Rahway, New Jersey 07065-0907, US;
HERMES, Jeffrey, D., 126 East Lincoln Avenue, Rahway, New Jersey 07065-0907, US;
IMBRIGLIO, Jason, E., 126 East Lincoln Avenue, Rahway, New Jersey 07065-0907, US;
KIM, Seongkon, 126 East Lincoln Avenue, Rahway, New Jersey 07065-0907, US;
WU, Jane, Y., 126 East Lincoln Avenue, Rahway, New Jersey 07065-0907, US;
HA, Sookhee, 126 East Lincoln Avenue, Rahway, New Jersey 07065-0907, US;
MORTKO, Christopher, J., 126 East Lincoln Avenue, Rahway, New Jersey 07065-0907, US;
MANGION, Ian, 126 East Lincoln Avenue, Rahway, New Jersey 07065-0907, US;
RIVERA, Nelo, 126 East Lincoln Avenue, Rahway, New Jersey 07065-0907, US;
RUCK, Rebecca, T., 126 East Lincoln Avenue, Rahway, New Jersey 07065-0907, US;
SHEVLIN, Michael, 126 East Lincoln Avenue, Rahway, New Jersey 07065-0907, US
(74) Horgan, James Michael Frederic, et al, Merck & Co., Inc., European Patent Department, Merck Sharpe & Dohme Limited, Hertford Road, Hoddesdon, Hertfordshire EN11 9BU, GB

(51) (8) **EP 2240483** *
C 07D 471/10
C 07D 487/10
A 61K 31/517
A 61K 31/438
A 61P 35/00
(30) US 09.01.2008. 20125
(86) PCT/US2009030603 09.01.2009.
(96) EP 09700747.0 09.01.2009. En
(87) WO2009089454 16.07.2009. 200929
(97) EP 2240483 20.10.2010. 201042 En
(54) PYRIMIDYL CYCLOPENTANES AS AKT PROTEIN KINASE INHIBITORS
(71) Array Biopharma, Inc., 3200 Walnut Street, Boulder, CO 80301, US;
Banka, Anna, 3200 Walnut Street, Boulder, Colorado 80301, US;
Bencsik, Josef R., 3200 Walnut Street, Boulder, Colorado 80301, US;
Blake, James F., 3200 Walnut Street, Boulder, Colorado 80301, US;
Fong, Kin Chiu, 3200 Walnut Street, Boulder, Colorado 80301, US;
Hentemann, Martin F., 3200 Walnut Street, Boulder, Colorado 80301, US;

Mitchell, Ian S., 3200 Walnut Street, Boulder, Colorado 80301, US;
Sammond, Douglas McCord, 3200 Walnut Street, Boulder, Colorado 80301, US;
Tang, Tony P., 3200 Walnut Street, Boulder, Colorado 80301, US;
Wallace, Eli M., 3200 Walnut Street, Boulder, Colorado 80301, US;
Xu, Rui, 3200 Walnut Street, Boulder, Colorado 80301, US
(72) BANKA, Anna, 3200 Walnut Street, Boulder, Colorado 80301, US;
BENCSIK, Josef R., 3200 Walnut Street, Boulder, Colorado 80301, US;
BLAKE, James F., 3200 Walnut Street, Boulder, Colorado 80301, US;
FONG, Kin Chiu, 3200 Walnut Street, Boulder, Colorado 80301, US;
HENTEMANN, Martin F., 3200 Walnut Street, Boulder, Colorado 80301, US;
MITCHELL, Ian S., 3200 Walnut Street, Boulder, Colorado 80301, US;
SAMMOND, Douglas McCord, 3200 Walnut Street, Boulder, Colorado 80301, US;
TANG, Tony P., 3200 Walnut Street, Boulder, Colorado 80301, US;
WALLACE, Eli M., 3200 Walnut Street, Boulder, Colorado 80301, US;
XU, Rui, 3200 Walnut Street, Boulder, Colorado 80301, US
(74) Bailey, Sam Rogerson, et al, Mewburn Ellis LLP, 33 Gutter Lane, London, EC2V 8AS, GB

(51) (8) **EP 2242758 ***
C 07D 473/16
A 61K 31/52
A 61P 31/00
(30) EP 21.01.2008. 08382004
US 21.03.2008. 38441
(86) PCT/EP2009050613 21.01.2009.
(96) EP 09704905.0 21.01.2009. En
(87) WO2009092716 30.07.2009. 200931
(97) EP 2242758 27.10.2010. 201043 En
(54) CRYSTALLINE FORM OF ABACAVIR THAT IS ESSENTIALLY FREE OF SOLVENT
(71) Esteve Química, S.A., Av. Mare de Déu de Montserrat 12, 08024 Barcelona, ES
(72) BARTRA SANMARTÍ, Martí, C. Entença 100, 2º 3ª, E-08015 Barcelona, ES;
BERENGUER MAIMÓ, Ramón, Jovellanos, 1 Esc izq 4º 3ª, E-08001 Barcelona, ES;
BENET-BUCHHOLZ, Jordi, Plaça Romaní 3, casa A, E-43893 Altafulla (Tarragona), ES;
SOLÀI CARANDELL, Lluís, Carrer Espígol 46A, E-43893 Altafulla Tarragona, ES
(74) ZBM Patents, Zea, Barlocci & Markvardsen, Plaza Catalunya, 1, 08002 Barcelona, ES

(51) (8) **EP 2081932 ***
C 07D 473/18
C 07D 473/16
A 61K 31/52
A 61P 9/00
A 61P 25/00
A 61P 29/00
(30) SE 27.06.2006. 0601397
US 11.08.2006. 837402 P
(86) PCT/EP2007056377 26.06.2007.
(96) EP 07786849.5 26.06.2007. En
(87) WO2008000744 03.01.2008. 200801
(97) EP 2081932 29.07.2009. 200931 En
(54) 2-O'-METHYLADENOSINE DERIVATIVES AND THEIR USE AS AGONISTS OR ANTAGONISTS OF AN ADENOSINE RECEPTOR
(71) BIOVITRUM AB (publ), SE-112 76 Stockholm, SE
(72) SAVORY, Edward Daniel, 23, Mayfield Way, Gt. Cambourne, Cambridgeshire CB3 6JA, GB
(74) Thornton, Neil, Reddie & Grose, 16 Theobalds Road, London, WC1X 8PL, GB

(51) (8) **EP 2235018 ***
C 07D 473/18
A 61K 31/5377
A 61P 11/00
A 61P 11/06
A 61P 17/00
A 61P 31/12
A 61P 31/18
A 61P 35/00
A 61P 37/02
A 61P 37/08
(30) US 17.12.2007. 14164
(86) PCT/SE2008051465 16.12.2008.
(96) EP 08862259.2 16.12.2008. En
(87) WO2009078798 25.06.2009. 200926
(97) EP 2235018 06.10.2010. 201040 En
(54) PHARMACEUTICALLY ACCEPTABLE SALTS OF METHYL (3-{ [[3-(6- AMINO- 2-BUTOXY-8-OXO-7, 8-DIHYDRO-9H-PURIN-9-YL) PROPYL] (3-MORPHOLIN-4-YLPROPYL) AMINO]METHYL }PHENYL) ACETATE AND THEIR USE IN THERAPY
(71) AstraZeneca AB, 151 85 Södertälje, SE;
Dainippon Sumitomo Pharma Co., Ltd., 6-8, Dosho-machi 2-chome, Chuo-ku, Osaka-shi, Osaka 541-8524, JP
(72) MCINALLY, Thomas, AstraZeneca R&D Charnwood, Bakewell Road, Loughborough, Leicestershire LE11 5RH, GB;
SCHULZ, Håkan, AstraZeneca R&D Lund, S-221 87 Lund, SE
(74) Nelson, Michael Andrew, AstraZeneca AB, Global Intellectual Property, 151 85 Sodertalje, SE

(51) (8) **EP 1846408 * (1)**
C 07D 473/32
C 07D 487/04
A 61K 31/519
A 61K 31/52
A 61P 35/00
(30) EP 14.01.2005. 05100222

(1) povraćaj u prethodno stanje

US 18.01.2005. 644767 P
(86) PCT/EP2006050097 09.01.2006.
(96) EP 06700707.0 29.01.2006. En
(87) WO2006074985 20.07.2006. 200629
(97) EP 1846408 24.10.2007. 200743 En
(54) 5-MEMBERED ANNELATED HETEROCYCLIC PYRIMIDINES AS KINASE INHIBITORS
(71) Janssen Pharmaceutica NV, Turnhoutseweg 30, 2340 Beerse, BE
(72) FREYNE, Eddy Jean Edgard Janssen Pharmaceutica NV, Turnhoutseweg 30, B-2340 Beerse, BE;
LACRAMPE, Jean, Fernand, Armand Johnson & Johnson, BP 615, 27106 Val de Reuil Cedex, FR;
PERERA, Timothy Pietro Suren Janssen Pharmaceutica, Turnhoutseweg 30, B-2340 Beerse, BE;
TEN HOLTE, Peter Janssen Pharmaceutica N.V., Turnhoutseweg 30, B-2340 Beerse, BE;
LIGNY, Yannick Johnson & Johnson, BP 615, 27106 Val de Reuil Cedex, FR;
LARDEAU, Delphine Johnson & Johnson, BP 615, 27106 Val de Reuil Cedex, FR;
LAVRIJSSEN, Tom Janssen Pharmaceutica N.V., Turnhoutseweg 30, B-2340 Beerse, BE

(51) (8) **EP 2245032 ***
C 07D 475/04
A 61K 31/519
(86) PCT/EP2008052037 20.02.2008.
(96) EP 08709119.5 20.02.2008. En
(87) WO2009103334 27.08.2009. 200935
(97) EP 2245032 03.11.2010. 201044 En
(54) FOLATES, COMPOSITIONS AND USES THEREOF
(71) Gnosis S.p.A., Via Lavoratori Autobianchi, 1, 20033 Desio (MI), IT
(72) VALOTI, Ermanno, c/o Gnosis S.p.A., Via Lavoratori Autobianchi 1, I-20033 Desio (MI), IT;
BIANCHI, Davide, c/o Gnosis S.p.A., Via Lavoratori Autobianchi 1, I-20033 Desio (MI), IT;
VALETTI, Marco, c/o Gnosis S.p.A., Via Lavoratori Autobianchi 1, I-20033 Desio (MI), IT
(74) Mancini, Vincenzo, Giambrocono & C. s.p.a., Via Rosolino Pilo 19/B, 20129 Milano, IT

(51) (8) **EP 2057165 ***
C 07D 487/04
A 61P 31/04
A 61P 37/06
A 61K 31/519
A 61P 33/02
A 61P 17/06
A 61P 35/00
(30) US 07.09.2006. 842867 P
(86) PCT/NZ2007000261 07.09.2007.
(96) EP 07834863.8 07.09.2007. En
(87) WO2008030119 13.03.2008. 200811
(97) EP 2057165 13.05.2009. 200920 En
(54) ACYCLIC AMINE INHIBITORS OF NUCLEOSIDE PHOSPHORYLASES AND HYDROLASES
(71) INDUSTRIAL RESEARCH LIMITED, Gracefield Research Centre, 69 Gracefield Road, Lower Hutt, NZ;
ALBERT EINSTEIN COLLEGE OF MEDICINE OF YESHIVA, UNIVERSITY, 1300 Morris Park Avenue, Bronx, New York 10461, US
(72) CLINCH, Keith, 144B Seddon Street, Naenae, Lower Hutt, NZ;
EVANS, Gary Brian, 50 Pekanga Road, Normandale, Lower Hutt, NZ;
FURNEAUX, Richard Hubert, 35 Huntington Street, Wilton, Wellington, NZ;
KELLY, Peter Michael, Apartment 9, 33 Hania Street, Mt Victoria, Wellington, NZ;
SCHRAMM, Vern L., 68 Hampton Oval, New Rochelle, New York 10805, US;
TYLER, Peter Charles, 143 Creswick Terrace, Northland, Wellington, NZ;
WOOLHOUSE, Anthony David, 21 Harbour View Road, Northland, Wellington, NZ;
GULAB, Shivali Ashwin, 67 Clyde Street, Island Bay, Wellington, NZ
(74) Golding, Louise Ann, Dehns, St Bride's House, 10 Salisbury Square, London, EC4Y 8JD, GB

(51) (8) **EP 2069352 ***
C 07D 487/04
A 61K 31/498
A 61P 19/08
A 61P 21/04
(30) US 02.08.2006. 835272 P
US 30.03.2007. 921054 P
(86) PCT/US2007017235 01.08.2007.
(96) EP 07810993.1 01.08.2007. En
(87) WO2008016669 07.02.2008. 200806
(97) EP 2069352 17.06.2009. 200925 En
(54) CERTAIN CHEMICAL ENTITIES, COMPOSITIONS AND METHODS
(71) Cytokinetics, Inc., 280 East Grand Avenue, South San Francisco, CA 94080, US
(72) MUCI, Alex, 2025 Stockton Street, 3, San Francisco, California 94133, US;
FINER, Jeffrey T., 717 Gateshead Ct., Foster City, California 94404, US;
LU, Pu-Ping, 638 Pilgrim Drive, Foster City, California 94404, US;
RUSSELL, Alan James, 44 Lundys Lane, San Francisco, California 94110, US;
MORGAN, Bradley P., 1206 Rimer Drive, Moraga, California 94556, US;
MORGANS, David J., Jr., 781 Vista Grande Avenue, Los Altos, California 94024, US
(74) Marshall, Cameron John, Carpmaels & Ransford, One Southampton Row, London, WC1B 5HA, GB

(51) (8) **EP 2125818 ***
C 07D 487/04
A 61K 31/519
A 61P 35/00
(30) US 19.01.2007. 885719 P
(86) PCT/US2008051408 18.01.2008.
(96) EP 08727890.9 18.01.2008. En
(87) WO2008089390 24.07.2008. 200830
(97) EP 2125818 02.12.2009. 200949 En
(54) NEW CLASSICAL ANTIFOLATES
(71) Chelsea Therapeutics, Inc., 3530 Toringdon Way, Suite 200, Charlotte, NC 28277, US
(72) ROBERTS, Michael, J., 7805 Pemswood Street, Charlotte, NC 28277, US;

PEDDER, Simon, 1347 Shinnecock Lane, Fort Mill, SC 29715, US
(74) Noel, Chantal Odile, et al, Cabinet Ors, 36, rue Saint Pétersbourg, 75008 Paris, FR

(51) [8] **EP 2229393** *
C 07D 487/04
C 07D 519/00
C 07F 7/10
C 07F 9/141
A 61K 31/395
A 61K 31/4188
A 61P 35/00
(30) US 18.12.2007. 14520 P
(86) PCT/GB2008004140 16.12.2008.
(96) EP 08861839.2 16.12.2008. En
(87) WO2009077741 25.06.2009. 200926
(97) EP 2229393 22.09.2010. 201038 En
(54) 3-SUBSTITUTED-4-OXO-3,4-DIHYDRO-IMIDAZO-[5,1-D][1,2,3,5]-TETRAZINE-8-CARBOXYLIC ACID AMIDES AS ANTICANCER AGENTS
(71) PHARMONIX LIMITED, BioCity Nottingham, Pennyfoot Street, Nottingham NG1 1GF, GB
(72) STEVENS, Malcolm, Francis, Graham, Levensfield, 15, Lindeth Rd, Silverdale, Carnforth, Lanc, LA5 0TT, GB;
COUSIN, David, 721 Marco Island, Huntingdon Street, Sneinton Nottinghamshire NG1 1AS, GB;
JENNINGS, Sharon, 10 Victor Road, Glenfield, Leicester Leicestershire LE3 8AS, GB;
MCCARROLL, Andrew, James, 37 Sneinton Boulevard, Sneinton Nottinghamshire NG2 4FD, GB;
WILLIAMS, John, Gareth, 5 Marshall Farm Close, Barkestone-le-Vale, Nottingham Nottinghamshire NG13 0HR, GB;
HUMMERSONE, Marc, Geoffery, 23 Henson Close, St James Park, Upper Saxondale, Radcliffe-on-Trent, Nottingham Nottinghamshire NG12 2JQ, GB;
ZHANG, Jihong, 8 Peveril Road, Beeston, Nottingham Nottinghamshire NG9 2HY, GB
(74) Wytenburg, Wilhelmus Johannes, et al, Mewburn Ellis LLP, 33 Gutter Lane, GB-London EC2V 8AS, GB

(51) [8] **EP 2231670** *
C 07D 487/04
(30) EP 04.12.2007. 07122236
(86) PCT/EP2008066826 04.12.2008.
(96) EP 08857165.8 04.12.2008. En
(87) WO2009071638 11.06.2009. 200924
(97) EP 2231670 29.09.2010. 201039 En
(54) PROCESS FOR THE PREPARATION OF 2-(PRIMARY/SECONDARY AMINO)HYDROCARBYL)-CARBAMOYL-7-OXO-2,6-DIAZA-BICYCLO[3.2.0.] HEPTANE-6-SULFONIC ACID DERIVATIVES
(71) Basilea Pharmaceutica AG, Grenzacherstrasse 487, 4005 Basel, CH
(72) DESARBRE, Eric, 32 rue des Carrires, F-68100 Mulhouse, FR;
RICHALET, Florian, 2, rue de Belfort, F-68330 Huningue, FR
(74) Bohest AG, Postfach 160, 4003 Basel, CH

(51) [8] **EP 2231672** *
C 07D 487/04
A 61K 31/407
A 61P 25/00
(30) US 21.11.2007. 989607 P
(86) PCT/US2008084165 20.11.2008.
(96) EP 08853111.6 20.11.2008. En
(87) WO2009067586 28.05.2009. 200922
(97) EP 2231672 29.09.2010. 201039 En
(54) BIARYL SUBSTITUTED DIAZABICYCLOALKANE DERIVATIVES
(71) Abbott Laboratories, 100 Abbott Park Road, Abbott Park, Illinois 60064, US
(72) JI, Jianguo, 1973 Sparrow Court, Libertyville, Illinois 60048, US;
LI, Tao, 33524 Gagewood Court, Grayslake, Illinois 60030, US;
SIPPY, Kevin B, 633 Wood Creek Drive, Antioch, Illinois 60002, US;
LEE, Chih-hung, 569 S. Central Place, Vernon Hills, Illinois 60061, US;
GOPALAKRISHNAN, Murali, 1838 S. Waxwing Lane, Libertyville, Illinois 60048, US
(74) Modiano, Micaela Nadia, et al, Modiano & Partners, Thierschstrasse 11, 80538 München, DE

(51) [8] **EP 2238140** *
C 07D 487/04
(30) EP 29.01.2008. 08290076
(86) PCT/IB2009000397 27.01.2009.
(96) EP 09705869.7 27.01.2009. En
(87) WO2009095792 06.08.2009. 200932
(97) EP 2238140 13.10.2010. 201041 En
(54) SUBSTITUTED HETEROARYLAMIDE DIAZEPINOPYRIMIDONE DERIVATIVES
(71) Sanofi-Aventis, 174 Avenue de France, 75013 Paris, FR;
Mitsubishi Tanabe Pharma Corporation, 2-6-18, Kitahama Chuo-ku 3-chome, Osaka-shi, Osaka 541-8505, JP
(72) FAYOL, Aude, c/o Sanofi-Aventis, Département Brevets, 174 avenue de France, F-75013 Paris, FR;
LOCHEAD, Alistair, c/o Sanofi-Aventis, Département Brevets, 174 avenue de France, F-75013 Paris, FR;
SAADY, Mourad, c/o Sanofi-Aventis, Département Brevets, 174 avenue de France, F-75013 Paris, FR;
VACHE, Julien, c/o Sanofi-Aventis, Département Brevets, 174 avenue de France, F-75013 Paris, FR;
YAICHE, Philippe, c/o Sanofi-Aventis, Département Brevets, 174 avenue de France, F-75013 Paris, FR
(74) Dépré, Marie-Line, et al, Sanofi-Aventis, Département Brevets, 174, avenue de France, F-75013 Paris, FR

(51) [8] **EP 2238141** *
C 07D 487/04
A 61K 31/519
A 61P 25/00
(30) EP 29.01.2008. 08290074
(86) PCT/IB2009000324 27.01.2009.
(96) EP 09706634.4 27.01.2009. En
(87) WO2009095789 06.08.2009. 200932
(97) EP 2238141 13.10.2010. 201041 En
(54) SUBSTITUTED ARYLAMIDE DIAZEPINOPYRIMIDONE DERIVATIVES FOR THE

TREATMENT OF NEURODEGENERATIVE DISEASES CAUSED BY ABNORMAL ACTIVITY OF GSK3-BETA
(71) Sanofi-Aventis, 174 Avenue de France, 75013 Paris, FR; Mitsubishi Tanabe Pharma Corporation, 2-6-18, Kitahama Chuo-ku 3-chome, Osaka-shi, Osaka 541-8505, JP
(72) FAYOL, Aude, c/o Sanofi-Aventis, Département Brevets, 174 avenue de France, F-75013 Paris, FR;
LOCHEAD, Alistair, c/o Sanofi-Aventis, Département Brevets, 174 avenue de France, F-75013 Paris, FR;
SAADY, Mourad, c/o Sanofi-Aventis, Département Brevets, 174 avenue de France, F-75013 Paris, FR;
VACHE, Julien, c/o Sanofi-aventis, Département Brevets, 174 avenue de France, F-75013 Paris, FR;
YAICHE, Philippe, c/o Sanofi-Aventis, Département Brevets, 174 avenue de France, F-75013 Paris, FR
(74) Dépré, Marie-Line, et al, Sanofi-Aventis, Département Brevets, 174, avenue de France, F-75013 Paris, FR

(51) (8) **EP 2240485 ***
C 07D 487/04
C 07D 498/04
A 61K 31/4188
A 61P 25/24
A 61P 25/22
(30) US 22.01.2008. 6554
(86) PCT/JP2009051299 21.01.2009.
(96) EP 09704168.5 21.01.2009. En
(87) WO2009093747 30.07.2009. 200931
(97) EP 2240485 20.10.2010. 201042 En
(54) TRICYCLIC COMPOUNDS HAVING CORTICOTROPIN-RELEASING FACTOR ANTAGONISTIC ACTIVITY AND PHARMACEUTICAL COMPOSITIONS CONTAINING THEM
(71) Takeda Pharmaceutical Company Limited, 1-1, Doshomachi 4-chome, Chuo-ku, Osaka-shi, Osaka 541-0045, JP
(72) ASO, Kazuyoshi, c/o TAKEDA PHARMACEUTICAL COMPANY LIMITED, 17-85 Jusohonmachi 2-chome, Yodogawa-ku, Osaka-shi, Osaka 532-8686, JP;
KOBAYASHI, Katsumi, c/o TAKEDA PHARMACEUTICAL COMPANY LIMITED, 17-85 Jusohonmachi 2-chome, Yodogawa-ku, Osaka-shi, Osaka 532-8686, JP;
TAKAI, Takafumi, c/o TAKEDA PHARMACEUTICAL COMPANY LIMITED, 17-85 Jusohonmachi 2-chome, Yodogawa-ku, Osaka-shi, Osaka 532-8686, JP;
KOJIMA, Takuto, c/o TAKEDA PHARMACEUTICAL COMPANY LIMITED, 17-85 Jusohonmachi 2-chome, Yodogawa-ku, Osaka-shi, Osaka 532-8686, JP;
TOKUMARU, Kazuyuki, c/o TAKEDA PHARMACEUTICAL COMPANY LIMITED, 17-85 Jusohonmachi 2-chome, Yodogawa-ku, Osaka-shi, Osaka 532-8686, JP;
MOCHIZUKI, Michiyo, c/o TAKEDA PHARMACEUTICAL COMPANY LIMITED, 17-85 Jusohonmachi 2-chome, Yodogawa-ku, Osaka-shi, Osaka 532-8686, JP;
HOASHI, Yasutaka, c/o TAKEDA PHARMACEUTICAL COMPANY LIMITED, 17-85 Jusohonmachi 2-chome, Yodogawa-ku, Osaka-shi, Osaka 532-8686, JP
(74) Oldroyd, Richard Duncan, Elkington and Fife LLP, Prospect House, 8 Pembroke Road, Sevenoaks, Kent TN13 1XR, GB

(51) (8) **EP 2240486 ***
C 07D 487/04
A 61K 31/5025
A 61P 7/02
(30) EP 05.02.2008. 08290114
(86) PCT/EP2009000407 23.01.2009.
(96) EP 09707892.7 23.01.2009. De
(87) WO2009097971 13.08.2009. 200933
(97) EP 2240486 20.10.2010. 201042 De
(54) TRIAZOLIUM SALTS AS PAR1 INHIBITORS, PRODUCTION THEREOF, AND USE AS MEDICAMENTS
(71) Sanofi-Aventis, 174 Avenue de France, 75013 Paris, FR
(72) HEINELT, Uwe, Sanofi-Aventis Deutschland GmbH, 65926 Frankfurt am Main, DE;
WEHNER, Volkmar, Sanofi-Aventis Deutschland GmbH, 65926 Frankfurt am Main, DE;
HERRMANN, Matthias, Sanofi-Aventis Deutschland GmbH, 65926 Frankfurt am Main, DE;
SCHOENAFINGER, Karl, Sanofi-Aventis Deutschland GmbH, 65926 Frankfurt am Main, DE;
STEINHAGEN, Henning, Sanofi-Aventis Deutschland GmbH, 65926 Frankfurt am Main, DE
(74) Then, Johann, et al, Sanofi-Aventis Deutschland GmbH, Patent- und Lizenzabteilung, Industriepark Höchst, Gebäude K 801, 65926 Frankfurt am Main, DE

(51) (8) **EP 2240487 ***
C 07D 487/04
A 61K 31/5025
A 61P 7/02
(30) EP 05.02.2008. 08290112
(86) PCT/EP2009000406 23.01.2009.
(96) EP 09708289.5 23.01.2009. De
(87) WO2009097970 13.08.2009. 200933
(97) EP 2240487 20.10.2010. 201042 De
(54) TRIAZOLOPYRIDAZINES AS PAR1 INHIBITORS, PRODUCTION THEREOF, AND USE AS MEDICAMENTS
(71) Sanofi-Aventis, 174 Avenue de France, 75013 Paris, FR
(72) HEINELT, Uwe, c/o Sanofi-Aventis Deutschland GmbH, 65926 Frankfurt am Main, DE;
WEHNER, Volkmar, c/o Sanofi-Aventis Deutschland GmbH, 65926 Frankfurt am Main, DE;
HERRMANN, Matthias, c/o Sanofi-Aventis Deutschland GmbH, 65926 Frankfurt am Main, DE;
SCHOENAFINGER, Karl, c/o Sanofi-Aventis Deutschland GmbH, 65926 Frankfurt am Main, DE;
STEINHAGEN, Henning, c/o Sanofi-Aventis Deutschland GmbH, 65926 Frankfurt am Main, DE;
SCHEIPER, Bodo, c/o Sanofi-Aventis Deutschland GmbH, 65926 Frankfurt am Main, DE
(74) Then, Johann, et al, Sanofi-Aventis Deutschland GmbH, Patent- und Lizenzabteilung, Industriepark Höchst, Gebäude K 801, 65926 Frankfurt am Main, DE

(51) [8] **EP 2069353** *
C 07D 487/14
A 61K 31/4188
A 61K 31/424
A 61K 31/4353
A 61P 31/14
C 07D 471/14
C 07D 498/14
(30) US 28.09.2006. 848073 P
(86) PCT/AU2007001429 26.09.2007.
(96) EP 07815246.9 26.09.2007. En
(87) WO2008037011 03.04.2008. 200814
(97) EP 2069353 17.06.2009. 200925 En
(54) POLYCYCLIC AGENTS FOR THE TREATMENT OF RESPIRATORY SYNCYTIAL VIRUS INFECTIONS
(71) BIOTA SCIENTIFIC MANAGEMENT PTY. LTD., Unit 10, 585 Blackburn Road, Notting Hill VIC 3168, AU
(72) MITCHELL, Jeffrey Peter, 21 High Street, Seaholme, Victoria 3018, AU;
DRAFFAN, Alistair George, 6/273 Orrong Road, St Kilda East, Victoria 3183, AU;
SANFORD, Vanessa Anne, 4A Cressy Road, Ryde, NSW 2112, AU;
BOND, Silas, 2 Cottrell Place, Lynbrook, Victoria 3975, AU;
LIM, Chin Yu, 1/19 Hunter Street, Glen Waverley, Victoria 3150, AU;
MAYES, Penelope Anne, 8 Orion Court, Eltham North, Victoria 3095, AU
(74) Duckworth, Timothy John, et al, J.A. Kemp & Co., 14 South Square, Gray's Inn, London WC1R 5JJ, GB

(51) [8] **EP 2231673** *
C 07D 489/00
C 07D 489/08
A 61K 31/485
C 07B 63/02
A 61P 29/00
(30) FR 09.11.2007. 0758923
US 18.01.2008. 21949
(86) PCT/FR2008001558 06.11.2008.
(96) EP 08871482.9 06.11.2008. Fr
(87) WO2009092912 30.07.2009. 200931
(97) EP 2231673 29.09.2010. 201039 Fr
(54) METHOD FOR THE PREPARATION OF MORPHINE COMPOUNDS
(71) Sanofi-Aventis, 174 Avenue de France, 75013 Paris, FR
(72) DLUBALA, Alain, c/o Sanofi-Aventis, Département Brevets, 174 avenue de France, F-75013 Paris, FR
(74) Weber, Mathieu, et al, Sanofi-Aventis, Département Brevets, 174, avenue de France, 75013 Paris, FR

(51) [8] **EP 2231675** *
C 07D 491/04
(30) US 30.11.2007. 991277 P
(86) PCT/US2008084610 25.11.2008.
(96) EP 08857603.8 25.11.2008. En
(87) WO2009073462 11.06.2009. 200924
(97) EP 2231675 29.09.2010. 201039 En
(54) PROCESS FOR THE PREPARATION OF 5-CYCLOPROPYL-5, 11-DIHYDRO (1) BENZOXEPINO (3, 4-B) -PYRIDIN-5-OL USING TMEDA
(71) Millennium Pharmaceuticals, Inc., 40 Landsdowne Street, Cambridge, MA 02139, US
(72) MUTTI, Stephan, c/o sanofi-aventis, 174 avenue de France, F-75013 Paris, FR;
TOUM, Claude, c/o sanofi-aventis, 174 avenue de France, F-75013 Paris, FR;
ROUSSEL, Patrick, c/o sanofi-aventis, 174 avenue de France, F-75013 Paris, FR
(74) Werner, Alain Henri, et al, Sanofi-Aventis, Département Brevets, 174, avenue de France, 75013 Paris, FR

(51) [8] **EP 2064217** *
C 07D 495/04
(30) IN 04.09.2006. DE19712006
(86) PCT/IB2007053562 04.09.2007.
(96) EP 07826258.1 04.09.2007. En
(87) WO2008029350 13.03.2008. 200811
(97) EP 2064217 03.06.2009. 200923 En
(54) AN IMPROVED PROCESS FOR THE PREPARATION OF CLOPIDOGREL AND ITS PHARMACEUTICALLY ACCEPTABLE SALTS
(71) Ranbaxy Laboratories Limited, Plot No. 90, Sector- 32, Gurgaon, Haryana 122001, IN
(72) RATHOD, Parendu Dhirajlal, 1425A, Maruti Vihar, Chakkarpur, Gurgaon, Haryana 122001, IN;
ARYAN, Satish Kumar, S/O Ved Prakash, V.P.O. Ram Saran, Mazra, Kurukshetra, Haryana 132156, IN;
ARYAN, Ram Chander, 1066, Sector - A, Pocket - A, Vasant Kunj, New Delhi, Delhi 110070, IN;
KHANDURI, Chandra Has, D-1952, Palam Vihar, Gurgaon, Haryana 122017, IN
(74) Cronin, Brian Harold John, et al, CRONIN Intellectual Property, Chemin de Précossy 31, 1260 Nyon, CH

(51) [8] **EP 2069359** *
C 07D 495/04
A 61K 31/4743
A 61P 35/00
A 61P 29/00
(30) US 21.08.2006. 839163 P
US 22.12.2006. 871600 P
US 11.05.2007. 917624 P
(86) PCT/US2007076340 20.08.2007.
(96) EP 07814268.4 20.08.2007. En
(87) WO2008024724 28.02.2008. 200809
(97) EP 2069359 17.06.2009. 200925 En
(54) AZA-BENZOTHIOPHENYL COMPOUNDS AND METHODS OF USE
(71) Genentech, Inc., 1 DNA Way, South San Francisco CA 94080-4990, US
(72) PRICE, Stephen, c/o Argenta Discovery Limited, 8/9 Spire Green Centre, Flex Meadow, Harlow Essex CM19 5TR, GB;
WILLIAMS, Karen, c/o Argenta Discovery Limited, 8/9 Spire Green Centre, Flex Meadow, Harlow Essex CM19 5TR, GB;
SAVY, Pascal Pierre, c/o Argenta Discovery Limited, 8/9 Spire Green Centre, Flex Meadow, Harlow Essex CM19 5TR, GB;
DYKE, Hazel Joan, c/o Argenta Discovery Limited, 8/9 Spire Green Centre, Flex Meadow, Harlow Essex CM19 5TR, GB;
MONTANA, John Gary, c/o Argenta Discovery Limited, 8/9 Spire Green Centre, Flex Meadow, Harlow Essex CM19 5TR, GB;
STANLEY, Mark S., 284 Lauren Avenue, Pacifica, California 94044, US;

BAO, Liang, 25 Poncetta Drive, 225, Daly City, California 94015, US
(74) Kiddle, Simon John, et al, Mewburn Ellis LLP, 33 Gutter Lane, London, EC2V 8AS, GB

(51) [8] **EP 2209791** *
C 07D 495/04
A 61K 31/519
A 61P 25/18
A 61P 25/24
A 61P 25/28
(30) EP 13.11.2007. 07120603
(86) PCT/EP2008065306 11.11.2008.
(96) EP 08849917.3 11.11.2008. En
(87) WO2009062930 22.05.2009. 200921
(97) EP 2209791 28.07.2010. 201030 En
(54) HETEROCYCLIC DERIVATIVES
(71) N.V. Organon, Kloosterstraat 6, 5349 AB Oss, NL
(72) GALLAGHER, Michael Gerard, c/o Organon Laboratories Ltd, New Edinburgh Road, Lanarkshire, Newhouse, Central Scotland ML1 5SH, GB;
JAMIESON, Craig, c/o Organon Laboratories Ltd, New Edinburgh Road, Lanarkshire, Newhouse, Central Scotland ML1 5SH, GB;
LYONS, Amanda Jane, c/o Organon Laboratories Ltd, New Edinburgh Road, Lanarkshire, Newhouse, Central Scotland ML1 5SH, GB;
MACLEAN, John Kinnaird Ferguson, c/o Organon Laboratories Ltd, New Edinburgh Road, Lanarkshire, Newhouse, Central Scotland ML1 5SH, GB;
MOIR, Elizabeth Margaret, c/o Organon Laboratories Ltd, New Edinburgh Road, Lanarkshire, Newhouse, Central Scotland ML1 5SH, GB
(74) Jaap, David Robert, et al, P.O. Box 20, 5340 BH Oss, NL

(51) [8] **EP 2240494** *
C 07D 495/04
C 07D 519/00
(30) GB 21.01.2008. 0801082
GB 09.07.2008. 0812563
(86) PCT/GB2009000144 20.01.2009.
(96) EP 09703360.9 20.01.2009. En
(87) WO2009093008 30.07.2009. 200931
(97) EP 2240494 20.10.2010. 201042 En
(54) THIENO-PYRIDINE DERIVATIVES AS MEK INHIBITORS
(71) UCB Pharma, S.A., 60, allée de la Recherche, 1070 Brussels, BE
(72) BROOKINGS, Daniel Christopher, UCB Celltech, 208 Bath Road, Slough Berkshire SL1 3WE, GB;
HUTCHINGS, Martin Clive, UCB Celltech, 208 Bath Road, Slough Berkshire SL1 3WE, GB;
LANGHAM, Barry John, UCB Celltech, 208 Bath Road, Slough Berkshire SL1 3WE, GB
(74) Thompson, John, UCB Celltech, 208 Bath Road, Slough, Berkshire SL1 3WE, GB

(51) [8] **EP 2134721** *
C 07D 498/04
C 07D 498/14
C 07D 519/00
A 61K 31/424
A 61P 31/04
(30) US 02.03.2007. 904686 P
(86) PCT/US2008002712 29.02.2008.
(96) EP 08726283.8 29.02.2008. En
(87) WO2008108988 12.09.2008. 200837
(97) EP 2134721 23.12.2009. 200952 En
(54) ANTIMICROBIAL HETEROCYCLIC COMPOUNDS FOR TREATMENT OF BACTERIAL INFECTIONS
(71) Micurx Pharmaceuticals, Inc., 29540 Kohoutek Way, Union City, CA 94587, US
(72) GORDEEV, Mikhail, Fedorovich, 5072 Stone Canyon Drive, Castro Valley, CA 94552, US;
YUAN, Zhengyu, 821 Hamilton Avenue, Palo Alto, CA 94301, US;
LIU, Jinqian, 991 Addison Avenue, Palo Alto, CA 94301-3002, US
(74) Weber, Martin, Jones Day, Rechtsanwälte Attorneys-at-Law Patentanwälte, Prinzregentenstrasse 11, 80538 München, DE

(51) [8] **EP 2242759** *
C 07D 498/10
A 61K 31/357
A 61P 11/06
A 61P 11/08
(30) GB 06.02.2008. 0802192
GB 09.12.2008. 0822437
(86) PCT/GB2009000298 04.02.2009.
(96) EP 09709068.2 04.02.2009. En
(87) WO2009098448 13.08.2009. 200933
(97) EP 2242759 27.10.2010. 201043 En
(54) COMPOUNDS
(71) AstraZeneca AB, 151 85 Södertälje, SE;
Pulmagen Therapeutics (Synergy) Limited, 8/9 Spire Green Centre, Flex Meadow, Harlow, Essex CM19 5TR, GB
(72) ALCARAZ, Lilian, AstraZeneca R&D Charnwood, Bakewell Road, Loughborough, Leicestershire E11 5RH, GB;
BAILEY, Andrew, AstraZeneca R&D Charnwood, Bakewell Road, Loughborough, Leicestershire E11 5RH, GB;
BULL, Richard, James, Argenta Discovery Limited, 8/9 Spire Green Centre, Flex Meadow, Harlow, Essex CM19 5TR, GB;
JOHNSON, Timoty, AstraZeneca R&D Charnwood, Bakewell Road, Loughborough, Leicestershire E11 5RH, GB;
KINDON, Nicholas, David, AstraZeneca R&D Charnwood, Bakewell Road, Loughborough, Leicestershire LE11 5RH, GB;
LISTER, Andrew, Stuart, AstraZeneca R&D Charnwood, Bakewell Road, Loughborough, Leicestershire E11 5RH, GB;
ROBBINS, Andrew, James, AstraZeneca R&D Charnwood, Bakewell Road, Loughborough, Leicestershire E11 5RH, GB;
STOCKS, Michael, John, AstraZeneca R&D Charnwood, Bakewell Road, Loughborough, Leicestershire E11 5RH, GB;
TEOBALD, Barry, John, AstraZeneca R&D Charnwood, Bakewell Road, Loughborough, Leicestershire E11 5RH, GB

(51) [8] **EP 2240495** *

C 07D 498/14
A 61K 47/48
G 01N 33/50
A 61K 31/5383
(30) US 01.02.2008. 25504
(86) PCT/US2009031199 16.01.2009.
(96) EP 09707128.6 16.01.2009. En
(87) WO2009099741 13.08.2009. 200933
(97) EP 2240495 20.10.2010. 201042 En
(54) NEMORUBICIN METABOLITE AND ANALOG REAGENTS, ANTIBODY-DRUG CONJUGATES AND METHODS
(71) Genentech, Inc., 1 DNA Way, South San Francisco, CA 94080, US
(72) COHEN, Robert L., 660 Parrott Drive, San Mateo, California 94402, US;
HA, Edward Hyungsuk, 173 Hartford Street, San Francisco, California 94114, US;
REYNOLDS, Mark E., 175 Linda Vista, Millbrae, California 94030, US
(74) Kiddle, Simon John, et al, Mewburn Ellis LLP, 33 Gutter Lane, London, EC2V 8AS, GB

(51) [8] **EP 2238144** *

C 07D 513/04
C 07D 498/04
C 07F 9/40
A 61K 31/437
A 61P 37/08
(30) EP 24.01.2008. 08001308
US 24.01.2008. 23207 P
(86) PCT/EP2009050719 22.01.2009.
(96) EP 09703770.9 22.01.2009. En
(87) WO2009092764 30.07.2009. 200931
(97) EP 2238144 13.10.2010. 201041 En
(54) COMPOUNDS COMPRISING A CYCLOBUTOXY GROUP
(71) UCB Pharma, S.A., 60, allée de la Recherche, 1170 Brussels, BE
(72) DENONNE, Frédéric, 27c Rue des Sables, B-1000 Brussels, BE;
CELANIRE, Sylvain, 116, Clos les Lauriers, F-74930 Reignier, FR;
VALADE, Anne, 34 rue Alphonse Hottat, B-1050 Brussels, BE;
DEFAYS, Sabine, 33 Avenue des Alouettes, B-1480 Tubize, BE;
DURIEU, Véronique, 18 rue des Bruyres, B-5140 Sombreffe, BE

(51) [8] **EP 2135873**

C 07F 5/02
C 07D 401/14
C 07D 413/14
(30) GB 20.02.2004. 0403744
(96) EP 09170107.8 17.02.2005. En
(97) EP 2135873 23.12.2009. 200952 En
(54) Chemical coupling process with a phenyl boronic acid derivative
(71) AstraZeneca AB, AstraZeneca Intellectual Property, 151 85 Södertälje, SE
(72) Butlin, Margaret, Anne, c/o AstraZeneca R&D Alderley Alderley Park, Macclesfield, Cheshire SK10 4TG, GB;
Butlin, Roger, John, AstraZeneca R&D Alderley Alderley Park, Macclesfield, Cheshire SK10 4TG, GB;
Hogan, Philip, John, Astrazeneca Charter Way, Macclesfield, CHeshire SK10 2NA, GB;
Meudt, Andreas, Archimica (formerly Clarient GmbH), 65843, Sulzbach, DE

(51) [8] **EP 2240498** *

C 07F 9/02
(30) US 15.02.2008. 29273
(86) PCT/US2009000936 13.02.2009.
(96) EP 09710766.8 13.02.2009. En
(87) WO2009102481 20.08.2009. 200934
(97) EP 2240498 20.10.2010. 201042 En
(54) PRODUCTION OF LITHIUM DIPHENYLPHOSPHIDE
(71) Chemetall Foote Corporation, 348 Holiday Inn Drive, Kings Mountain, NC 28086, US
(72) MCCALL, Jeffrey, Allen, 807 Southwood Drive, Kings Mountain, NC 28086, US;
HINTZE, Mark, J., 1536 Bear Mountain Rd., Charlotte, NC 28214, US
(74) HOFFMANN EITLE, Patent- und Rechtsanwälte, Arabellastrasse 4, 81925 München, DE

(51) [8] **EP 2246356**

C 07F 9/6509
C 07B 57/00
C 07B 61/00
(30) JP 18.01.2008. 2008009692
(86) PCT/JP2009050382 14.01.2009.
(96) EP 09701946.7 14.01.2009. Ja
(87) WO2009090957 23.07.2009. 200930
(97) EP 2246356 03.11.2010. 201044 En
(54) PROCESS FOR PRODUCTION OF OPTICALLY ACTIVE AMINES
(71) Sumitomo Chemical Company, Limited, 27-1, Shinkawa 2-chome, Chuo-ku, Tokyo 104-8260, JP;
Carreira, Erick M., ETH-Hoenggerberg, Zurich, CH
(72) CARREIRA, Erick M., c/o Laboratory of Organic Chemistry, ETH-Hoenggerberg, Zurich, CH;
FUKUYO, Shoji, 8-7-8-505, Ebie, Fukushima-ku, Osaka-shi, Osaka 553-0001, JP;
KADONO, Hiroshi, 6-13-31, Nigawa-cho, Nishinomiya-shi, Hyogo 662-0811, JP;
MURAKAMI, Kazuo, 3-1-1-105, Nishimami, Kashiba-shi, Nara 639-0222, JP
(74) Duckworth, Timothy John, J.A. Kemp & Co., 14 South Square, Gray's Inn, London WC1R 5JJ, GB

(51) [8] **EP 2227478** *

C 07F 9/655
A 61K 31/506
C 07D 411/04
A 61P 31/18
(30) IN 29.11.2007. DE25022007
(86) PCT/IB2008051691 30.04.2008.
(96) EP 08738053.1 30.04.2008. En
(87) WO2009069012 04.06.2009. 200923
(97) EP 2227478 15.09.2010. 201037 En

(54) PROCESS AND INTERMEDIATES FOR THE PREPARATION OF SUBSTITUTED 1, 3-OXATHIOLANES, ESPECIALLY LAMIVUDINE
(71) Ranbaxy Laboratories Limited, Plot No. 90, Sector-32, Gurgaon, Haryana 122 001, IN
(72) NAIR, Dinesh, Shashidharan, B-6/164 Samta Society, Subhanpura P.O., Baroda, Vadodara, Gujarat 390023, IN;
RAI, Bishwa, Prakash, Jagdish Pur, Sohauly, Azamgarh, Uttar Pradesh 276308, IN;
MEERAN, Hashim, Nizar, Poovanathil, Nagoor, Uzhijethu House, Vettipuram, Pathanamthitta, Kerala 689645, IN;
TEWARI, Neera, K-10/19 (First Floor) Phase - II, DLF, Qutab Enclave, Gurgaon, Haryana 122001, IN
(74) Cronin, Brian Harold John, et al, CRONIN Intellectual Property, Chemin de Précossy 31, 1260 Nyon, CH

(51) (8) **EP 2231685 ***
C 07F 15/00
H 01G 9/20
H 01L 51/00
(86) PCT/TR2007000149 17.12.2007.
(96) EP 07861195.1 17.12.2007. En
(87) WO2009078823 25.06.2009. 200926
(97) EP 2231685 29.09.2010. 201039 En
(54) NOVEL RUTHENIUM COMPLEX PHOTO-SENSITIZERS FOR DYE SENSITIZED SOLAR CELLS
(71) Türkiye Sise Ve Cam Fabrikalari A.S., Is Kuleleri, Kule 3, 4. Levent, 34330 Istanbul, TR
(72) ICLI, Siddik, Gunes Enerjisi Enstitusu, Ege Universitesi, Bornova, 35100 Izmir, TR;
ZAFER, Ceylan, Gunes Enerjisi Enstitusu, Ege Universitesi, Bornova, 35100 Izmir, TR;
OCAKOGLU, Kasim, Gunes Enerjisi Enstitusu, Ege Universitesi, Bornova, 35100 Izmir, TR;
KARAPIRE, Cana, Gunes Enerjisi Enstitusu, Ege Universitesi, Bornova, 35100 Izmir, TR;
YOLDAS, Bülent, Gunes Enerjisi Enstitusu, Ege Universitesi, Bornova, 35100 Izmir, TR;
TEOMAN, Yildirim, Turkiye Sise ve Cam Fabrikalari, Is Kuleleri Kule 3, 4. Levent, 34330 Istanbul, TR;
KUBAN, Baha, Turkiye Sise ve Cam Fabrikalari A.S., Is Kuleleri Kule 3, 4. Levent, 34330 Istanbul, TR
(74) Yavuzcan, Alev, et al, Inonu Cad. No. 30/3, Gumussuyu Taksim, Istanbul 34437, TR

(51) (8) **EP 2077271**
C 07H 17/00
C 07H 17/08
A 61K 31/7048
A 61K 31/7052
A 61P 9/00
A 61P 9/04
A 61P 9/10
A 61P 11/00
A 61P 29/00
A 61P 35/00
A 61P 43/00
(30) JP 01.05.2006. 2006127277
JP 06.01.2007. 2007000881
(86) PCT/JP2007059327 01.05.2007.
(96) EP 07742762.3 01.05.2007. Ja
(87) WO2007129646 15.11.2007. 200746
(97) EP 2077271 08.07.2009. 200928 En

(54) MACROLIDE DERIVATIVE
(71) TAISHO PHARMACEUTICAL CO., LTD, 24-1 Takada 3-chome, Toshima-ku, Tokyo 170-8633, JP
(72) KASHIMURA, Masato, c/o TAISHO PHARMACEUTICAL CO., LTD., 24-1, Takada 3-chome, Toshima-ku, Tokyo 170-8633, JP;
KAWAMURA, Madoka, c/o TAISHO PHARMACEUTICAL CO., LTD., 24-1, Takada 3-chome, Toshima-ku, Tokyo 170-8633, JP;
ASAKA, Toshifumi, c/o TAISHO PHARMACEUTICAL CO., LTD., 24-1, Takada 3-chome, Toshima-ku, Tokyo 170-8633, JP;
TAKAYAMA, Kiyoshi, c/o TAISHO PHARMACEUTICAL CO., LTD., 24-1, Takada 3-chome, Toshima-ku, Tokyo 170-8633, JP;
OGITA, Haruhisa, c/o TAISHO PHARMACEUTICAL CO., LTD., 24-1, Takada 3-chome, Toshima-ku, Tokyo 170-8633, JP
(74) HOFFMANN EITLE, Patent- und Rechtsanwälte, Arabellastrasse 4, 81925 München, DE

(51) (8) **EP 2245038 ***
C 07H 17/08
A 61K 31/7048
A 61P 11/06
A 61P 17/06
A 61P 25/02
(30) EP 08.02.2008. 08101438
(86) PCT/EP2009051441 09.02.2009.
(96) EP 09715960.2 09.02.2009. En
(87) WO2009106419 03.09.2009. 200936
(97) EP 2245038 03.11.2010. 201044 En
(54) NEW MACROLIDES AND THEIR USE
(71) Basilea Pharmaceutica AG, Grenzacherstrasse 487, 4005 Basel, CH
(72) KELLENBERGER, Johannes Laurenz, Hohlweg 7, CH-4125 Riehen, CH;
DREIER, Jürg, Weisskirchweg 2, CH-4108 Witterswil, CH;
REINELT, Stefan Bernhard, Schafbergstrasse 20, 79576 Weil Am Rhein, DE
(74) Bohest AG, Postfach 160, 4003 Basel, CH

(51) (8) **EP 2227481 ***
C 07H 19/00
(30) US 29.11.2007. 991163 P
US 29.07.2008. 84544
(86) PCT/IB2008054985 27.11.2008.
(96) EP 08855731.9 27.11.2008. En
(87) WO2009069095 04.06.2009. 200923
(97) EP 2227481 15.09.2010. 201037 En
(54) ANTIVIRAL NUCLEOSIDE COMPOUNDS
(71) Ligand Pharmaceuticals Inc., 11085 North Torrey Pines Road, Suite 300, San Diego, CA 92037, US
(72) BOOKSER, Brett C., 4186 Sturgeon Court, San Diego, California 92130, US;
HECKER, Scott J., 4802 Rancho Viejo DR., Del Mar, California 92014, US;
REDDY, K. Raja, 5507 Mill Creek Rd., San Diego, California 92130, US;
SMITH, David Bernard, 218 West 40th Avenue, San Mateo, California 94403, US;
SUN, Zhili, 8785 Adobe Bluffs Drive, San Diego, California 92129, US

(74) Kjellsaa-Berger, Hanny, F.Hoffmann-La Roche AG, Patent Department (PLP), 124 Grenzacherstrasse, 4070 Basel, CH

(51) [8] **EP 2069383** *

C 07J 1/00
C 07J 9/00
C 07J 13/00
A 61K 31/575
A 61P 3/04
A 61Q 19/06
(30) US 19.06.2007. 945035 P
US 20.08.2007. 956875 P
US 21.02.2008. 35339
GB 25.04.2008. 0807615
US 16.05.2008. 153446
(86) PCT/US2008067391 18.06.2008.
(96) EP 08771400.2 18.06.2008. En
(87) WO2008157635 24.12.2008. 200852
(97) EP 2069383 17.06.2009. 200925 En
(54) SYNTHETIC BILE ACID COMPOSITION, METHOD, AND PREPARATION
(71) Kythera Biopharmaceuticals, Inc., 27200 West Agoura Road, Suite 200, Calabasas, CA 91301, US
(72) MORIARTY, Robert M., 3739 Michiana Drive, Michiana Shores, Indiana 46360-1126, US;
DAVID, Nathaniel E., 1471 Havenhurst Drive, Los Angeles, California 90046, US;
MAHMOOD, Nadir Ahmeduddin, 23401 Park Sorrento 22, Calabasas, California 91302, US;
PRASAD, Achampeta Rathan, 5-65/B, V.V. Nagar, Street No. 8, Habsiguda, Hyderabad 500 007, IN;
SWARINGEN, Roy A., Jr., 824 Sandlewood Drive, Durham, North Carolina 27712, US;
REID, John Gregory, 245 Mohawk Trail, Niskayuma, New York 12309, US;
SAHOO, Akhila Kumar, Plot No. LB-47, Stage 1, Brit Colony, Laxmisagar, Bhubaneswar 751006, Orissa, IN
(74) Gibson, Mark, et al, Sagittarius IP, Taylor House, 39 High Street, Marlow, Buckinghamshire SL7 1AF, GB

(51) [8] **EP 2231691** *

C 07J 1/00
C 07J 75/00
(30) IN 21.01.2008. MU01442008
(86) PCT/IN2008000790 28.11.2008.
(96) EP 08871549.5 28.11.2008. En
(87) WO2009093262 30.07.2009. 200931
(97) EP 2231691 29.09.2010. 201039 En
(54) PROCESS FOR PREPARING AROMATASE INHIBITOR EXEMESTANE
(71) Cadila Healthcare Limited, Zydus Tower, Satellite Cross Roads, Ahmedabad 380 015, Gujarat, IN
(72) AGARWAL, Virendra, Kumar, Cadila Healthcare Limited, Zydus Tower, Satellite Cross Road, Ahmedadbad 380 015, Gujarat, IN;
SINGH, Manoj, Kumar, Cadila Healthcare Limited, Zydus Tower, Satellite Cross Road, Ahmedadbad 380 015, Gujarat, IN;
PATEL, Anant, M., Cadila Healthcare Limited, Zydus Tower, Satellite Cross Road, Ahmedadbad 380 015, Gujarat, IN;
SOLANKI, Kirtipalsinh, Cadila Healthcare Limited, Zydus Tower, Satellite Cross Road, Ahmedadbad 380 015, Gujarat, IN
(74) Srinivasan, Ravi Chandran, J.A. Kemp & Co., 14 South Square, Gray's Inn, London WC1R 5JJ, GB

(51) [8] **EP 2235035** *

C 07J 43/00
C 07J 31/00
C 07J 71/00
A 61P 5/44
A 61K 31/573
A 61K 31/58
(30) US 21.12.2007. 16144
(86) PCT/US2008087301 18.12.2008.
(96) EP 08866275.4 18.12.2008. En
(87) WO2009085880 09.07.2009. 200928
(97) EP 2235035 06.10.2010. 201040 En
(54) C-21 THIOETHERS AS GLUCOCORTICOID RECEPTOR AGONISTS
(71) Schering Corporation, 2000 Galloping Hill Road, Kenilworth, NJ 07033, US;
Wang, Hongwu, 51 Michael Drive, Westfield, New Jersey 07090, US;
Lim, Yeon-Hee, 308 Fox Hill Run Drive, Woodbridge, New Jersey 07095, US;
Lee, Yoon Jon, 451 Park Avenue, Apt. A5, Scotch Plains, NJ 07076, US;
Bitar, Rema Danielle, 83 St. Philips Drive, Clifton, NJ 07013, US
(72) ANTHES, John, C., 2 Oak Lane, Cranford, New Jersey 07016, US;
MCCORMICK, Kevin, D., 15 Brookfield Drive, Basking Ridge, New Jersey 07920, US;
HEY, John, A., P.O. Box 8434, Edmond, Oklahoma 73083-8434, US;
ASLANIAN, Robert, G., 144 Philip Drive, Rockaway, New Jersey 07866, US;
BIJU, Purakkattle, J., 2 Wyndham Way, Piscataway, New Jersey 08854, US;
BERLIN, Michael, Y., 14 Hendrick Road, Flemington, New Jersey 08822, US;
SOLOMON, Daniel, M., 9 Marshall Drive, Edison, New Jersey 08817, US
(74) van Wezenbeek, Petrus M.G.F., et al, P.O. Box 20, 5340 BH Oss, NL

(51) [8] **EP 2229398** *

C 07K 1/00
C 07K 7/08
C 12Q 1/00
(30) US 13.02.2007. 889609 P
US 05.03.2007. 892927 P
(86) PCT/IB2008000817 15.02.2008.
(96) EP 08737384.1 15.02.2008. En
(87) WO2008099285 21.08.2008. 200834
(97) EP 2229398 22.09.2010. 201038 En
(54) CONTROL OF TRANSPORT PROPERTIES TO AND FROM NANOPARTICLE SURFACES
(71) Vive Nano, Inc, 700 Bay St., Suite 1100, Toronto ON M5G 1Z6, CA
(72) ANDERSON, Darren, 55 Maitland Street, 909, Toronto, Ontario M4Y 1C9, CA;

GOH, Jane, B., 265 Howland Avenue, Toronto, Ontario M5R 3B7, CA;
DINGLASAN, Jose, Amado, 218 Albany Ave., Toronto, Ontario M5R 3C6, CA
(74) Hollywood, Jane Constance, et al, Kilburn & Strode LLP, 20 Red Lion Street, London WC1R 4PJ, GB

(51) (8) **EP 2240506 ***
C 07K 5/06
C 07K 5/08
C 07K 5/062
C 07K 5/083
A 61K 38/05
A 61K 38/06
A 61P 35/00
(30) US 11.01.2008. 20682
(86) PCT/US2009030674 09.01.2009.
(96) EP 09701124.1 09.01.2009. En
(87) WO2009089502 16.07.2009. 200929
(97) EP 2240506 20.10.2010. 201042 En
(54) INHIBITORS OF IAP
(71) Genentech, Inc., 1 DNA Way, South San Francisco, CA 94080, US
(72) NDUBAKU, Chudi, 1050 Mississippi Street, 3, San Francisco, California 94107, US;
FLYGARE, John A., 1419 Vancouver Avenue, Burlingame, California 94010, US;
COHEN, Frederick, 2001 McAllister Street, 143, San Francisco, California 94118, US
(74) Wytenburg, Wilhelmus Johannes, et al, Mewburn Ellis LLP, 33 Gutter Lane, GB-London EC2V 8AS, GB

(51) (8) **EP 2235041 ***
C 07K 5/08
A 61K 38/06
A 61P 31/04
(30) GB 20.12.2007. 0724951
(86) PCT/GB2008004245 22.12.2008.
(96) EP 08865440.5 22.12.2008. En
(87) WO2009081152 02.07.2009. 200927
(97) EP 2235041 06.10.2010. 201040 En
(54) ANTIMICROBIAL COMPOUNDS
(71) Lytix Biopharma AS, Tromsø Science Park, P.O. Box 6447, 9294 Tromsø, NO
(72) STENSEN, Wenche, Smørblomstveien 36, N-9100 Kvaløysletta, NO;
HAUG, Bengt, Erik, Kipebakken 2, N-5114 Tertnes, NO;
REKDAL, Øystein, Hvalstadveien 20, N-1395 Hvalstad, NO;
SVENDSEN, John, Sigurd, Smørblomstveien 36, N-9100 Kvaløysletta, NO
(74) Gardner, Rebecca Katherine, Dehns, St Bride's House, 10 Salisbury Square, GB-London EC4Y 8JD, GB

(51) (8) **EP 2231695 ***
C 07K 7/56
A 61P 35/00
A 61K 38/12
(30) EP 14.12.2007. 07380361
(86) PCT/EP2008067189 10.12.2008.
(96) EP 08861840.0 10.12.2008. En
(87) WO2009077401 25.06.2009. 200926
(97) EP 2231695 29.09.2010. 201039 En
(54) ANTITUMORAL COMPOUNDS
(71) Pharma Mar S.A., Avda. de los Reyes, 1, Polígono Industrial La Mina-Norte, 28770 Colmenar Viejo, ES
(72) TULLA-PUCHE, Judit, Universidad de Barcelona, Parc Cientific de Barcelona, Josep Samitier 1, E-08028 Barcelona, ES;
MARCUCCI, Eleonora, Universidad de Barcelona, Parc Cientific de Barcelona, Josep Samitier 1, E-08028 Barcelona, ES;
BAYÓ-PUXAN, Núria, Universidad de Barcelona, Parc Cientific de Barcelona, Josep Samitier 1, E-08028 Barcelona, ES;
ALBERICIO, Fernando, Universidad de Barcelona, Parc Cientific de Barcelona, Josep Samitier, 1, E-08028 Barcelona, ES;
CUEVAS MARCHANTE, María del Carmen, Avda. de los Reyes 1, Polígono Industrial La Mina-Norte, E-28770 Colmenar Viejo, ES
(74) ABG Patentes, S.L., Avenida de Burgos 16D, Edificio Euromor, 28036 Madrid, ES

(51) (8) **EP 2233495**
C 07K 9/00
C 07G 11/00
A 61K 38/00
A 61P 9/00
A 61P 31/04
(30) JP 26.12.2007. 2007333408
(86) PCT/JP2008073511 25.12.2008.
(96) EP 08863497.7 25.12.2008. Ja
(87) WO2009081958 02.07.2009. 200927
(97) EP 2233495 29.09.2010. 201039 En
(54) GLYCOSYLATED GLYCOPEPTIDE ANTIBIOTIC DERIVATIVE
(71) Shionogi & Co., Ltd., 1-8 Doshomachi 3-chome, Chuo-ku, Osaka-shi, Osaka 541-0045, JP
(72) MATSUI, Kouhei, c/o Shionogi&Co. Ltd., 12-4, Sagisu 5-chome, Fukushima-ku, Osaka-shi, Osaka 553-0002, JP;
MINAGAWA, Kazuyuki, c/o Shionogi&Co. Ltd., 12-4, Sagisu 5-chome, Fukushima-ku, Osaka-shi, Osaka 553-0002, JP;
YOSHIDA, Osamu, c/o Shionogi&Co. Ltd., 12-4, Sagisu 5-chome, Fukushima-ku, Osaka-shi, Osaka 553-0002, JP;
MORIMOTO, Kenji, c/o Shionogi&Co. Ltd., 1-1, Futabacho 3-chome, Toyonaka-shi, Osaka 561-0825, JP;
OGATA, Yuuki, c/o Shionogi&Co. Ltd., 12-4, Sagisu 5-chome, Fukushima-ku, Osaka-shi, Osaka 553-0002, JP
(74) Webster, Jeremy Mark, et al, Mewburn Ellis LLP, 33 Gutter Lane, London, EC2V 8AS, GB

(51) (8) **EP 2238155 ***
C 07K 14/00
C 07H 21/04
C 07K 16/28
(30) US 26.12.2007. 16649 P
(86) PCT/US2008088123 23.12.2008.
(96) EP 08868576.3 23.12.2008. En
(87) WO2009086352 09.07.2009. 200928
(97) EP 2238155 13.10.2010. 201041 En
(54) CYNOMOLGUS TOLL-LIKE RECEPTOR 3
(71) Centocor Ortho Biotech Inc., 800/850 Ridgeview Drive, Horsham, PA 19044, US
(72) BECK, Heena, 145 King Of Prussia Road, Radnor, PA 19087, US;

CARTON, Jill, 145 King Of Prussia Road, Radnor, PA 19087, US
(74) Carpmaels & Ransford, One Southampton Row, London, WC1B 5HA, GB

(51) [8] **EP 2240509** *
C 07K 14/18
C 12N 7/04
(30) EP 08.02.2008. 08101404
(86) PCT/EP2009051351 06.02.2009.
(96) EP 09707152.6 06.02.2009. En
(87) WO2009098277 13.08.2009. 200933
(97) EP 2240509 20.10.2010. 201042 En
(54) FLAVIVIRIDAE MUTANTS COMPRISING A DELETION IN THE CAPSID PROTEIN FOR USE AS VACCINES
(71) Intercell AG, Campus Vienna Biocenter 6, 1030 Vienna, AT
(72) HEINZ, Franz X., Rosenackerstrasse 43, A-1170 Vienna, AT;
MANDL, Christian, Arnethgasse 98/35, A-1160 Vienna, AT;
SCHLICK, Petra, Fernkorngasse 18/1/62, A-1100 Vienna, AT;
MEINKE, Andreas, Piettegasse 26/1, A-3013 Pressbaum, AT
(74) Sonn & Partner Patentanwälte, Riemergasse 14, 1010 Wien, AT

(51) [8] **EP 2236515**
C 07K 14/21
A 61K 38/00
A 61K 39/104
A 61K 39/395
A 61P 31/04
C 07K 16/12
C 12N 5/10
C 12N 15/09
G 01N 33/53
G 01N 33/569
G 01N 33/577
C 12P 21/08
(30) JP 25.12.2007. 2007331653
(86) PCT/JP2008073492 24.12.2008.
(96) EP 08864708.6 24.12.2008. Ja
(87) WO2009081955 02.07.2009. 200927
(97) EP 2236515 06.10.2010. 201040 En
(54) COMPONENT PROTEIN PA1698 FOR TYPE-III SECRETION SYSTEM OF PSEUDOMONAS AERUGINOSA
(71) Meiji Seika Kaisha Ltd., 4-16, Kyobashi 2-chome, Chuo-ku, Tokyo 104-8002, JP
(72) KUMAGAI, Masashi, c/o Meiji Seika Kaisha Ltd., 760 Morooka-cho, Kouhoku-ku, Yokohama-shi, Kanagawa 222-8567, JP;
TANAKA, Jiro, c/o Meiji Seika Kaisha Ltd., 760 Morooka-cho, Kouhoku-ku, Yokohama-shi, Kanagawa 222-8567, JP;
NAGASO, Hiroshi, c/o Meiji Seika Kaisha Ltd., 760 Morooka-cho, Kouhoku-ku, Yokohama-shi, Kanagawa 222-8567, JP;
NINOMIYA, Tomohisa, c/o Meiji Seika Kaisha Ltd., 760 Morooka-cho, Kouhoku-ku, Yokohama-shi, Kanagawa 222-8567, JP;
OTSUKA, Keiko, c/o Meiji Seika Kaisha Ltd., 760 Morooka-cho, Kouhoku-ku, Yokohama-shi, Kanagawa 222-8567, JP;
AKABANE, Hirotomo, c/o Meiji Seika Kaisha Ltd., 760 Morooka-cho, Kouhoku-ku, Yokohama-shi, Kanagawa 222-8567, JP;
SUZUKI, Takahisa, c/o Meiji Seika Kaisha Ltd., 760 Morooka-cho, Kouhoku-ku, Yokohama-shi, Kanagawa 222-8567, JP
(74) Cohausz & Florack, Patent- und Rechtsanwälte, Partnerschaftsgesellschaft, Bleichstraße 14, 40211 Düsseldorf, DE

(51) [8] **EP 2245052** *
C 07K 14/435
C 07K 14/47
C 07K 16/18
C 12N 9/64
C 07K 16/40
A 61K 38/17
(30) US 25.01.2008. 23631
DK 01.02.2008. 200800148
US 01.02.2008. 25545
(86) PCT/EP2009050796 23.01.2009.
(96) EP 09703361.7 23.01.2009. En
(87) WO2009092806 30.07.2009. 200931
(97) EP 2245052 03.11.2010. 201044 En
(54) SELECTIVE EXOSITE INHIBITION OF PAPP-A ACTIVITY AGAINST IGFBP-4
(71) Aarhus Universitet, Nordre Ringgade 1, 8000 Zrhus C, DK
(72) OXVIG, Claus, Søskrænten 36, Stavtrup, DK-8260 Viby, DK;
MIKKELSEN, Jakob Hauge, Büllowsgade 37, DK-8000 Aarhus C, DK;
NIELSEN, Claus Gyrup, Søndergards Alle 35, st tv., DK-2760 Maløv, DK
(74) Grund, Martin, GRUND, Intellectual Property Group, Postfach 44 05 16, 80754 München, DE

(51) [8] **EP 2235053** *
C 07K 14/47
(30) US 19.10.2007. 981470 P
US 19.10.2007. 981471 P
US 19.10.2007. 981473 P
US 16.04.2008. 104408
US 16.04.2008. 104410
US 16.04.2008. 104413
(86) PCT/US2008080325 17.10.2008.
(96) EP 08839467.1 17.10.2008. En
(87) WO2009052390 23.04.2009. 200917
(97) EP 2235053 06.10.2010. 201040 En
(54) GLYCOSYLATED MAMMALIAN NGAL AND USE THEREOF
(71) Abbott Laboratories, Department 0377, Bldg. AP6A-1A, 100 Abbott Park Road, Abbott Park, Illinois 60064-6008, US
(72) TU, Bailin, 1748 Virginia Avenue, Libertyville, Illinois 60048, US;
TYNER, Joan D., 37835 North Orchard Road, Beach Park, Illinois 60087, US
(74) Modiano, Micaela Nadia, et al, Modiano & Partners, Thierschstrasse 11, 80538 München, DE

(51) (8) **EP 2240513** *
C 07K 14/47
C 12N 15/09
A 61K 38/17
G 06F 17/50
B 01D 9/02
G 01N 23/223
G 01N 33/68
(30) FR 05.02.2008. 0800605
(86) PCT/FR2009000127 05.02.2009.
(96) EP 09722579.1 05.02.2009. Fr
(87) WO2009115664 24.09.2009. 200939
(97) EP 2240513 20.10.2010. 201042 Fr
(54) CRYSTALLINE STRUCTURE OF THE CC2-LZ DOMAIN OF NEMO
(71) Les Laboratoires Servier, 35, rue de Verdun, 92284 Suresnes Cedex, FR;
INSTITUT PASTEUR, 25, rue du Docteur Roux, 75724 Paris Cédex 15, FR
(72) AGOU, Fabrice, 21 avenue de Bel-Air, F-75012 Paris, FR;
CHIARAVALLI, Jeanne, 92 avenue Victor Hugo, F-92140 Clamart, FR;
DUQUERROY, Stéphane, c/o Colonna d'Istria, 16 Bd Gouvion Saint-Cyr, F-75017 PARIS, FR;
FONTAN, Elisabeth, 16 rue des Abondances, F-92100 Boulogne, FR;
GRUBISHA, Olivera, 180 rue de Vaugirard, F-75015 Paris, FR;
KAMINSKA, Monika Dorota, 53-55 avenue Raymond Croland, F-92350 Le Plessis Robinson, FR;
VERON, Michel, 16 rue de Fourcy, F-75004 Paris, FR;
CORDIER, Florence, 19 Avenue du Grand Port, F-73000 Aix-Les-Bains, FR
(74) Bestel, Delphine, et al, Les Laboratoires Servier, Direction Brevets, 35 rue de Verdun, 92284 Suresnes Cedex, FR

(51) (8) **EP 2161281**
C 07K 14/50
A 61K 38/18
C 12P 21/00
A 61K 38/00
(30) US 02.09.2004. 606805 P
(96) EP 08162741.6 26.07.2005. En
(97) EP 2161281 10.03.2010. 201010 En
(54) Muteins of fibroblast growth factor 21
(71) Eli Lilly & Company, Lilly Corporate Center, Indianapolis, IN 46285, US
(72) Frye, Christopher Carl, 261 Utterback Court, Bargersville, IN 46106, US;
Huang, Lihua, 3563 Corsham Circle, Carmel, IN 46032, US;
Micanovic, Radmila, 10976 Echo Springs Circle, Indianapolis, IN 46236, US
(74) Kent, Lindsey Ruth, Eli Lilly and Company Limited, Lilly Research Center, Erl Wood Manor, Sunninghill Road, Windlesham, Surrey GU20 6PH, GB

(51) (8) **EP 2231701** *
C 07K 14/605
A 61K 38/26
(30) IN 11.12.2007. MU24202007
IN 11.08.2008. MU16962008
(86) PCT/IN2008000831 10.12.2008.
(96) EP 08873860.4 10.12.2008. En
(87) WO2009125424 15.10.2009. 200942
(97) EP 2231701 29.09.2010. 201039 En
(54) PEPTIDOMIMETICS WITH GLUCAGON ANTAGONISTIC AND GLP-1 AGONISTIC ACTIVITIES
(71) Cadila Healthcare Limited, Zydus Tower, Satellite Cross Roads, Ahmedabad 380 015, Gujarat, IN
(72) BAHEKAR, Rajesh, H., Cadila Healthcare Limited, Zydus Tower, Satellite Cross Roads, Ahmedabad 380 015, Gujarat, IN;
JAIN, Mukul, R, Cadila Healthcare Limited, Zydus Tower, Satellite Cross Roads, Ahmedabad 380 015, Gujarat, IN;
PATEL, Pankaj, Ramanbhai, Cadila Healthcare Limited, Zydus Tower, Satellite Cross Roads, Ahmedabad 380 015, Gujarat, IN
(74) Jones, Helen M.M., Gill Jennings & Every LLP, Broadgate House, 7 Eldon Street, London EC2M 7LH, GB

(51) (8) **EP 2229406** *
C 07K 14/62
(30) DE 09.01.2008. 102008003566
US 14.04.2008. 44662 P
DE 24.05.2008. 102008025007
(86) PCT/EP2009000018 06.01.2009.
(96) EP 09700949.2 06.01.2009. De
(87) WO2009087082 16.07.2009. 200929
(97) EP 2229406 22.09.2010. 201038 De
(54) NOVEL INSULIN DERIVATIVES HAVING AN EXTREMELY DELAYED TIME-ACTION PROFILE
(71) Sanofi-Aventis Deutschland GmbH, Brüningstraße 50, 65929 Frankfurt am Main, DE
(72) HABERMANN, Paul, Sanofi-Aventis Deutschland GmbH, 65926 Frankfurt am Main, DE;
SEIPKE, Gerhard, Sanofi-Aventis Deutschland GmbH, 65926 Frankfurt am Main, DE;
KURRLE, Roland, Sanofi-Aventis Deutschland GmbH, 65926 Frankfurt am Main, DE;
MÜLLER, Günter, Sanofi-Aventis Deutschland GmbH, 65926 Frankfurt am Main, DE;
SOMMERFELD, Mark, Sanofi-Aventis Deutschland GmbH, 65926 Frankfurt am Main, DE;
TENNAGELS, Norbert, Sanofi-Aventis Deutschland GmbH, 65926 Frankfurt am Main, DE;
TSCHANK, Georg, Sanofi-Aventis Deutschland GmbH, 65926 Frankfurt am Main, DE;
WERNER, Ulrich, Sanofi-Aventis Deutschland GmbH, 65926 Frankfurt am Main, DE

(51) (8) **EP 2229407** *
C 07K 14/62
(30) DE 09.01.2008. 102008003568
US 14.04.2008. 44659 P
DE 24.05.2008. 102008025008
(86) PCT/EP2009000017 06.01.2009.
(96) EP 09701358.5 06.01.2009. De
(87) WO2009087081 16.07.2009. 200929
(97) EP 2229407 22.09.2010. 201038 De
(54) NOVEL INSULIN DERIVATIVES HAVING AN EXTREMELY DELAYED TIME-ACTION PROFILE
(71) Sanofi-Aventis Deutschland GmbH, Brüningstraße 50, 65929 Frankfurt am Main, DE

(72) HABERMANN, Paul, Sanofi-Aventis Deutschland GmbH, 65926 Frankfurt am Main, DE;
SEIPKE, Gerhard, Sanofi-Aventis Deutschland GmbH, 65926 Frankfurt am Main, DE;
KURRLE, Roland, Sanofi-Aventis Deutschland GmbH, 65926 Frankfurt am Main, DE;
MÜLLER, Günter, Sanofi-Aventis Deutschland GmbH, 65926 Frankfurt am Main, DE;
SOMMERFELD, Mark, Sanofi-Aventis Deutschland GmbH, 65926 Frankfurt am Main, DE;
TENNAGELS, Norbert, Sanofi-Aventis Deutschland GmbH, 65926 Frankfurt am Main, DE;
TSCHANK, Georg, Sanofi-Aventis Deutschland GmbH, 65926 Frankfurt am Main, DE;
WERNER, Ulrich, Sanofi-Aventis Deutschland GmbH, 65926 Frankfurt am Main, DE

---

(51) [8] **EP 2245059** *

C 07K 14/705
C 12N 5/06
(30) EP 14.02.2008. 08447006
US 12.03.2008. 35908
(86) PCT/EP2009051807 16.02.2009.
(96) EP 09711368.2 16.02.2009. En
(87) WO2009101207 20.08.2009. 200934
(97) EP 2245059 03.11.2010. 201044 En
(54) CD4+ T-CELLS WITH CYTOLYTIC PROPERTIES
(71) Life Sciences Research Partners VZW, Herestraat 49, bus 913, 3000 Leuven, BE
(72) SAINT-REMY, Jean-Marie, Rue du Lambais 79, 1390 Grez-Doiceau, BE
(74) Bird, William Edward, Bird Goën & Co, Klein Dalenstraat 42A, 3020 Winksele, BE

---

(51) [8] **EP 2074144** *

C 07K 16/00
C 07K 16/18
C 07K 16/22
C 07K 16/26
C 07K 16/46
C 12N 15/13
C 12N 15/63
C 12N 15/10
C 12N 15/16
C 12N 15/22
C 12N 15/24
C 12N 15/26
C 12N 15/28
C 12N 1/15
C 12N 1/19
C 12N 1/21
(30) US 05.09.2006. 824596 P
(86) PCT/US2007019652 05.09.2007.
(96) EP 07811727.2 05.09.2007. En
(87) WO2008030611 13.03.2008. 200811
(97) EP 2074144 01.07.2009. 200927 En
(54) ANTIBODIES TO BONE MORPHOGENIC PROTEINS AND RECEPTORS THEREFOR AND METHODS FOR THEIR USE
(71) Medarex, Inc., 707 State Road, Princeton, NJ 08540, US
(72) ZIMMERMAN, Deborah, 6262 Aspinwall Road, Oakland, CA 94611, US;
SELBY, Mark, 136 Galewood Circle, San Francisco, CA 94131, US;
SRINIVASAN, Mohan, 1044 Arlington Lane, San Jose, CA 95129, US;
BELL, Alasdair, 900 Highschool Way, Apt. 2135, Mountain View, CA 94041, US;
SINGH, Sujata, 19942 Mallory Court, Saratoga, CA 95070, US;
THEOLIS, Richard Jr., 407 National Street, Santa Cruz, CA 95060, US;
LEBLANC, Heidi N., 649 Church Street, Mountain View, CA 94041, US;
ZENS, Kyra D., 100 W El Camino Real, Apt. 38, Mountain View, CA 94040, US;
SPROUL, Timothy William, 673 Alden Lane, Livermore, CA 94550, US
(74) Reitstötter - Kinzebach, Patentanwälte, Postfach 86 06 49, 81633 München, DE

---

(51) [8] **EP 2235056** *

C 07K 16/06
(30) US 21.12.2007. 16288 P
(86) PCT/US2008087008 16.12.2008.
(96) EP 08867242.3 16.12.2008. En
(87) WO2009085765 09.07.2009. 200928
(97) EP 2235056 06.10.2010. 201040 En
(54) CRYSTALLIZATION OF ANTI-CD20 ANTIBODIES
(71) Genentech, Inc., 1 DNA Way, South San Francisco, CA 94080, US
(72) WILKINS, James, A., 1525 Seneca Lane, San Mateo, CA 94402, US;
OSHODI, Shadia, Abike, 4220 Cesar Chavez Apt. 536, San Francisco, CA 94131, US;
LOBO, Brian, 2956 Emerald Place, Carlsbad, CA 92009, US;
BREECE, Timothy, N., 3330 Scott Street, San Francisco, CA 94123, US
(74) Walton, Seán Malcolm, et al, Mewburn Ellis LLP, 33 Gutter Lane, London, EC2V 8AS, GB

---

(51) [8] **EP 2238166** *

C 07K 16/18
A 61P 27/02
A 61K 39/395
(30) US 05.10.2007. 960614 P
US 05.10.2007. 960615 P
(86) PCT/US2008011493 03.10.2008.
(96) EP 08837467.3 03.10.2008. En
(87) WO2009048539 16.04.2009. 200916
(97) EP 2238166 13.10.2010. 201041 En
(54) USE OF ANTI-AMYLOID BETA ANTIBODY IN OCULAR DISEASES
(71) Genentech, Inc., 1 DNA Way, South San Francisco, CA 94080, US;
AC Immune S.A., EPFL-PSE Building B, 1015 Lausanne, CH
(72) PFEIFER, Andrea, Rte de Fenil 16A, CH-1806 St.-Légier, CH;
MUHS, Andreas, Av. Des Cerisiers 39b, CH-1009 Pully, CH;
WATTS, Ryan, 524 Yale Drive, San Mateo, CA 94402, US;
PIHLGREN, Maria, Chemin du Tessin 6B, 1052 Mont-sur-Laussane, CH
(74) Vossius & Partner, Siebertstrasse 4, 81675 München, DE

(51) [8] **EP 2238167** *
C 07K 16/20
G 01N 33/569
(30) US 27.12.2007. 17071 P
(86) PCT/US2008088199 23.12.2008.
(96) EP 08868099.6 23.12.2008. En
(87) WO2009086398 09.07.2009. 200928
(97) EP 2238167 13.10.2010. 201041 En
(54) ANTI-T. CRUZI ANTIBODIES AND METHODS OF USE
(71) ABBOTT LABORATORIES, Dept. 377, Bldg AP6A-1A, 100 Abbott Park Road, Abbott Park, IL 60064-6008, US
(72) BROPHY, Susan E., 2477 Mallard Drive, Lindenhurst, Illinois 60046, US;
HAWKSWORTH, David J., 620 Northwind Lane, Lake Villa, Illinois 60046, US;
SHAH, Dinesh O., 1408 Juliet Lane, Libertyville, Illinois 60048, US;
SIEGEL, Robert W., 10969 North Division Road, Fountaintown, Indiana 46130, US;
TIEMAN, Bryan C., 140 S. Rex Blvd., Elmhurst, Illinois 60126, US;
TU, Bailin, 1748 Virginia Avenue, Libertyville, Illinois 60048, US;
ZIEMANN, Robert N., 2944 Falling Waters Drive, Lindenhurst, Illinois 60046, US
(74) Modiano, Micaela Nadia, et al, Modiano & Partners, Thierschstrasse 11, 80538 München, DE

(51) [8] **EP 2231707** *
C 07K 16/24
A 61K 39/395
C 12N 15/13
A 61P 35/00
A 61P 1/00
A 61P 13/12
(30) US 04.01.2008. 18988
US 05.09.2008. 94685
(86) PCT/EP2008011146 30.12.2008.
(96) EP 08869976.4 30.12.2008. En
(87) WO2009086920 16.07.2009. 200929
(97) EP 2231707 29.09.2010. 201039 En
(54) ANTI MIF ANTIBODIES
(71) Baxter International Inc., One Baxter Parkway, Deerfield, IL 60015, US;
Baxter Healthcare S.A., Thurgauerstrasse 130, 8152 Glattpark (Opfikon), CH;
Dyax Corporation, 300 Technology Square, 8th Floor, Cambridge, MA 02139, US
(72) KERSCHBAUMER, Randolf, Hoehenstrasse 19/1, A-3400 Klosterneuburg, AT;
SCHEIFLINGER, Friedrich, Michelbeuerngasse 4/17, A-1090 Vienna, AT;
RIEGER, Manfred, Heinrich Schweizer Strasse 6, A-2100 Korneuburg, AT;
THIELE, Michael, Linke Bahngasse 9/24, A-1030 Vienna, AT;
MUDDE, C. Geert, Hochmayrstrasse 31, A-2384 Breitenfurt, AT;
MUELLBERG, Juergen, 81 Gleason Road, Lexington, MA 02420, US;
HOET, Rene, Egelinglaan 45, 3705 TB Zeist, NL
(74) HOFFMANN EITLE, Patent- und Rechtsanwälte, Arabellastrasse 4, 81925 München, DE

(51) [8] **EP 2230254**
C 07K 16/28
A 61K 39/395
(30) US 21.11.2003. 524732 P
(96) EP 10160260.5 19.11.2004. En
(97) EP 2230254 22.09.2010. 201038 En
(54) Anti-IGFR1 antibody therapeutic combinations
(71) Schering Corporation, 2000 Galloping Hill Road, Kenilworth, NJ 07033-0530, US
(72) Wang, Yan, 20 Whispering Way, Warren, NJ 07059, US;
Bishop, Walter Robert, 17 Hopper Avenue, Pompton Plains, NJ 07444, US;
Pachter, Jonathan, 12 Overlook Way, East Setauket, NY 11733, US
(74) UEXKÜLL & STOLBERG, Patentanwälte, Beselerstrasse 4, 22607 Hamburg, DE

(51) [8] **EP 2240517** *
C 07K 16/28
A 61K 39/395
A 61P 35/00
(30) US 20.12.2007. 15548 P
(86) PCT/US2008087371 18.12.2008.
(96) EP 08866714.2 18.12.2008. En
(87) WO2009085920 09.07.2009. 200928
(97) EP 2240517 20.10.2010. 201042 En
(54) FDF03 ANTIBODIES AND USES THEREOF
(71) Schering Corporation, 2000 Galloping Hill Road, Kenilworth, NJ 07033, US
(72) BIGLER, Michael, E., 3624 Highland Avenue, Redwood City, CA 94062, US;
LAFACE, Drake, M., 648 Terrace Avenue, Half Moon Bay, CA 94019, US;
PANDE, Kalyan, 525 UCSF Lane Apt. 711, San Francisco, CA 94158, US;
PHILLIPS, Joseph H., 1511 Walnut Drive, Palo Alto, CA 94303, US
(74) van Wezenbeek, Petrus M.G.F., et al, P.O. Box 20, 5340 BH Oss, NL

(51) [8] **EP 2235063** *
C 07K 16/30
A 61P 35/00
(30) US 28.12.2007. 17232 P
US 24.09.2008. 99864 P
(86) PCT/US2008088059 22.12.2008.
(96) EP 08867163.1 22.12.2008. En
(87) WO2009086324 09.07.2009. 200928
(97) EP 2235063 06.10.2010. 201040 En
(54) ANTI-HEDGEHOG ANTIBODIES
(71) Genentech, Inc., 1 DNA Way, South San Francisco, CA 94080, US
(72) SCALES, Suzanna J., 4171 George Avenue, 3, San Mateo, California 94403, US
(74) Walton, Seán Malcolm, et al, Mewburn Ellis LLP, 33 Gutter Lane, London, EC2V 8AS, GB

(51) [8] **EP 2238172** *
C 07K 16/32
C 07K 16/06
C 07K 1/18
A 61K 39/395
A 61P 35/00
(30) US 30.01.2008. 24825 P
(86) PCT/US2009032220 28.01.2009.
(96) EP 09709065.8 28.01.2009. En
(87) WO2009099829 13.08.2009. 200933
(97) EP 2238172 13.10.2010. 201041 En
(54) COMPOSITION COMPRISING ANTIBODY THAT BINDS TO DOMAIN II OF HER2 AND ACIDIC VARIANTS THEREOF
(71) Genentech, Inc., 1 DNA Way, South San Francisco, CA 94080, US
(72) HARRIS, Reed, J., 1587 Forge Road, San Mateo, CA 94402, US;
MOTCHNIK, Paul, A., 1020 Lassen Drive, Belmont, CA 94002, US
(74) Walton, Seán Malcolm, et al, Mewburn Ellis LLP, 33 Gutter Lane, GB-London EC2V 8AS, GB

(51) [8] **EP 2235064** *
C 07K 16/46
(30) US 07.01.2008. 19569 P
US 05.12.2008. 120305 P
(86) PCT/US2009000071 06.01.2009.
(96) EP 09700643.1 06.01.2009. En
(87) WO2009089004 16.07.2009. 200929
(97) EP 2235064 06.10.2010. 201040 En
(54) METHOD FOR MAKING ANTIBODY FC-HETERODIMERIC MOLECULES USING ELECTROSTATIC STEERING EFFECTS
(71) AMGEN INC., One Amgen Center Drive, Thousand Oaks, CA 91320, US
(72) KANNAN, Gunasekaran, 2061 NE Noble Street, Issaquah, Washington 98029, US;
WITTEKIND, Michael, 13364 Bridgestone CT NE, Bainbridge Island, Washington 98110, US;
YAN, Wei, 1116 274th Place SE, Sammamish, Washington 98075, US;
PENTONY, Martin, 10208 California Avenue SW, Seattle, Washington 98146, US
(74) Care, Alison, et al, Kilburn & Strode LLP, 20 Red Lion Street, London WC1R 4PJ, GB

(51) [8] **EP 2236521**
C 07K 17/08
A 61K 47/48
A 61P 31/00
A 61P 35/02
A 61P 37/02
C 07K 1/02
C 07K 14/535
(86) PCT/CN2007003897 29.12.2007.
(96) EP 07855897.0 29.12.2007. Zh
(87) WO2009086656 16.07.2009. 200929
(97) EP 2236521 06.10.2010. 201040 En
(54) Y-TYPE POLYETHYLENE GLYCOL MODIFIED G-CSF AND PREPARATION METHOD AND USE THEREOF
(71) Biosteed Gene Expression Tech. CO., LTD., No. 330, Wengjiao Road, Xinyang Industrial Zone, Haicang, Xiamen, Fujian 361022, CN
(72) WANG, Shiyuan, No. 330, Wengjiao Road, Xinyang Industrial Zone, Haicang, Xiamen, Fujian 361022, CN;
ZHENG, Jianhua, No. 330, Wengjiao Road, Xinyang Industrial Zone, Haicang, Xiamen, Fujian 361022, CN;
SUN, Li, No. 330, Wengjiao Road, Xinyang Industrial Zone, Haicang, Xiamen, Fujian 361022, CN;
CAI, Huili, No. 330, Wengjiao Road, Xinyang Industrial Zone, Haicang, Xiamen, Fujian 361022, CN;
YANG, Meihua, No. 330, Wengjiao Road, Xinyang Industrial Zone, Haicang, Xiamen, Fujian 361022, CN;
HE, Yan, No. 330, Wengjiao Road, Xinyang Industrial Zone, Haicang, Xiamen, Fujian 361022, CN;
CHEN, Ping, No. 330, Wengjiao Road, Xinyang Industrial Zone, Haicang, Xiamen, Fujian 361022, CN;
DENG, Hongyuan, No. 330, Wengjiao Road, Xinyang Industrial Zone, Haicang, Xiamen, Fujian 361022, CN;
ZHONG, Liping, No. 330, Wengjiao Road, Xinyang Industrial Zone, Haicang, Xiamen, Fujian 361022, CN;
HUANG, Shuying, No. 330, Wengjiao Road, Xinyang Industrial Zone, Haicang, Xiamen, Fujian 361022, CN
(74) VALEA AB, Box 7086, 103 87 Stockholm, SE

(51) [8] **EP 2231711** *
C 08B 31/12
A 61K 47/48
(30) EP 14.12.2007. 07024350
(86) PCT/EP2008010660 15.12.2008.
(96) EP 08861816.0 15.12.2008. En
(87) WO2009077154 25.06.2009. 200926
(97) EP 2231711 29.09.2010. 201039 En
(54) HYDROXYALKYL STARCH DERIVATIVES AND PROCESS FOR THEIR PREPARATION
(71) Fresenius Kabi Deutschland GmbH, Else-Kröner-Strasse 1, 61352 Bad Homburg v.d.H., DE
(72) HACKET, Frank, Sudetenstrasse 1a, 63674 Altenstadt, DE;
HEY, Thomas, Lassallestrasse 1a, 61231 Bad Nauheim, DE;
HAUSCHILD, Franziska, Forsthausstrasse 3, 61231 Bad Nauheim, DE;
KNOLLER, Helmut, Am Hechborn 10, 61169 Friedberg, DE;
SCHIMMEL, Martin, Holzweg 7, 61440 Oberursel, DE;
SOMMERMEYER, Klaus, In der Laubach 26, 61191 Rossbach, DE
(74) Altmann, Andreas, et al, Herzog Fiesser & Partner, Patentanwälte, Isartorplatz 1, 80331 München, DE

(51) [8] **EP 2230265**
C 08F 297/04
C 08F 8/04
C 08L 53/02
(30) JP 08.08.2006. 2006216152
JP 08.08.2006. 2006216153
(96) EP 10166388.8 07.08.2007. En
(97) EP 2230265 22.09.2010. 201038 En
(54) Hydrogenated block copolymers and crosslinking compositions containing the same
(71) Asahi Kasei Chemicals Corporation, 1-105, Kanda Jinbocho, Chiyoda-ku, Tokyo 101-8101, JP
(72) Kusanose, Yasuhiro, c/o Asahi Kasei Kabushiki Kaisha, 1-2 Yurakucho 1-chome, Chiyoda-ku Tokyo 100-8440, JP;

Fujiwara, Masahiro, c/o Asahi Kasei Kabushiki Kaisha, 1-2 Yurakucho 1-chome, Chiyoda-ku Tokyo 100-8440, JP;
Shimizu, Daisuke, c/o Asahi Kasei Kabushiki Kaisha, 1-2 Yurakucho 1-chome, Chiyoda-ku Tokyo 100-8440, JP
(74) Bradley, Josephine Mary, D Young & Co LLP, 120 Holborn, London EC1N 2DY, GB

(51) (8) **EP 2174967**
C 08G 18/02
C 08G 18/08
C 08G 18/28
C 08G 18/79
C 08G 18/80
(30) IT 06.10.2008. MI20081768
(96) EP 09172245.4 05.10.2009. It
(97) EP 2174967 14.04.2010. 201015 En
(54) Polyisocyanates suitable for the formulation of paints and varnishes with a low solvent content, and process for the preparation thereof
(71) Societa' Azionaria per l'Industria Chimica, Italiana S.A.P.I.C.I. S.p.A., Via C. Colombo, 9, 13900 Biella, IT
(72) Gaglioppa, Giorgio, Via Bergamo, 2, 20063, CERNUSCO SUL NAVIGLIO (MI), IT;
Furiosi, Cristian, Via Bergamo, 2, 20063, CERNUSCO SUL NAVIGLIO (MI), IT;
Zanetti, Luca, Via Bergamo, 2, 20063, CERNUSCO SUL NAVIGLIO (MI), IT;
Neri Mari, Matteo, Via Bergamo, 2, 20063, CERNUSCO SUL NAVIGLIO (MI), IT;
Bucaria, Francesca, Via Bergamo, 2, 20063, CERNUSCO SUL NAVIGLIO (MI), IT
(74) Minoja, Fabrizio, Bianchetti Bracco Minoja S.r.l., Via Plinio 63, 20129 Milano, IT

(51) (8) **EP 2242797** *
C 08L 1/00
C 08L 33/00
C 08K 5/16
(30) EP 11.02.2008. 08151282
(86) PCT/EP2009051554 11.02.2009.
(96) EP 09710940.9 11.02.2009. De
(87) WO2009101100 20.08.2009. 200934
(97) EP 2242797 27.10.2010. 201043 De
(54) FORMALDEHYDE-FREE BINDERS FOR PRODUCING WOOD PRODUCTS
(71) BASF SE, 67056 Ludwigshafen, DE
(72) KÄSMAYR, Daniel, Silcherstrasse 19, 80807 München, DE;
NOZARI, Samira, Lachnerstr. 17, 68161 Mannheim, DE

(51) (8) **EP 2231778** *
C 08L 31/04
C 08L 33/02
D 01F 6/52
A 24D 1/00
B 01D 24/00
A 24D 3/00
(30) US 20.12.2007. 8303 P
(86) PCT/EP2008011109 22.12.2008.
(96) EP 08863958.8 22.12.2008. En
(87) WO2009080369 02.07.2009. 200927
(97) EP 2231778 29.09.2010. 201039 En
(54) HOLLOW/POROUS FIBERS AND APPLICATIONS THEREOF
(71) Philip Morris Products S.A., Quai Jeanrenaud 3, 2000 Neuch?tel, CH
(72) MISHRA, Munmaya, K., 11804 Summer Stream Drive, Richmond, VA 23233, US;
YU, Harrison, L., 14018 Alcorn Way, Midlothian, VA 23114, US
(74) Millburn, Julie Elizabeth, et al, Reddie & Grose, 16 Theobalds Road, London, WC1X 8PL, GB

(51) (8) **EP 2230277**
C 08L 87/00
(96) EP 09305230.6 12.03.2009. En
(97) EP 2230277 22.09.2010. 201038 En
(54) Composites and methods of making and using the composites
(71) Corning Incorporated, 1 Riverfront Plaza, Corning NY 14831, US
(72) Sergeevich Shelekhov, Nikita, 28 rue Madame Muller, 77210 AVON, FR
(74) Le Roux, Martine, et al, Cabinet Beau de Loménie, 158, rue de l'Université, 75340 Paris Cedex 07, FR

(51) (8) **EP 2157136**
C 09C 1/02
C 01F 11/18
(96) EP 08014443.9 13.08.2008. En
(97) EP 2157136 24.02.2010. 201008 En
(54) Process to prepare precipitated calcium carbonate implementing low charge acrylate a/o maleinate-containing polymer
(71) OMYA DEVELOPMENT AG, Baslerstrasse 42, 4665 Oftringen, CH
(72) Gane, Patrick Arthur Charles, Studenweg 8, 4852 Rothrist, CH;
Buri, Matthias, Mätteliweg 20, 4852 Rothrist, CH;
Pohl, Michael, H.-v.-Türlinstrasse 11, 9500 Villach, AT
(74) Richebourg, Michel François, Cabinet Michel Richebourg, "Le Clos du Golf", 69 Rue Saint-Simon, 42000 Saint Etienne, FR

(51) (8) **EP 2229421** *
C 09J 4/00
(30) DE 11.01.2008. 102008004112
(86) PCT/EP2009050173 08.01.2009.
(96) EP 09700799.1 08.01.2009. De
(87) WO2009087192 16.07.2009. 200929
(97) EP 2229421 22.09.2010. 201038 De
(54) TEXTILE SEMIFINISHED PRODUCT WITH AT LEAST ONE SURFACE PROVIDED WITH AN ADHESIVE
(71) SAERTEX GmbH & Co. KG, Brochterbecker Damm 52, 48369 Saerbeck, DE
(72) PALINSKY, Andreas, Wielandstrasse 17, 47445 Moers, DE;
ISCHTSCHUK, Lars, Friedenshöhe 34, 49205 Hasbergen, DE;
ROTH, Ekkehard, Rostocker Weg 17, 21423 Winsen, DE
(74) Werner, Anne-Estelle, Patentanwaltskanzlei, Anne-Estelle Werner, Mendelstrasse 11, D-48149 Münster, DE

(51) (8) **EP 2231828 ***
C 10J 3/22
C 10J 3/66
(30) DE 20.12.2007. 102007062414
(86) PCT/EP2008010999 22.12.2008.
(96) EP 08864268.1 22.12.2008. De
(87) WO2009080336 02.07.2009. 200927
(97) EP 2231828 29.09.2010. 201039 De
(54) AUTOTHERMIC METHOD FOR THE CONTINUOUS GASIFICATION OF SUBSTANCES RICH IN CARBON
(71) Ecoloop Gmbh, Geheimrat-Ebert-Strasse 12, 38640 Goslar, DE
(72) MÖLLER, Roland, Samermoosweg 7, 83376 Truchtlaching, DE
(74) Erb, Henning, Heinrich - Erb - Partner, Rechtsanwälte Patentanwälte, Hanauer Landstrasse 126-128, 60314 Frankfurt am Main, DE

(51) (8) **EP 2154227**
C 10L 5/04
C 10L 5/10
C 10L 5/08
C 10L 5/28
(30) DE 24.07.2008. 102008034796
(96) EP 09008723.0 03.07.2009. De
(97) EP 2154227 17.02.2010. 201007 De
(54) Method for manufacturing of fuel pellets of lignite xylite and fuel pellets comprising lignite xylite
(71) RWE Power Aktiengesellschaft, Huyssenallee 2, 45128 Essen, DE
(72) Härtel, Georg, Leipziger Strasse 28, 09599 Freiberg, DE;
Lange, Raimund, Alte Strasse 43, 50226 Frechen, DE;
Leßenich, Hans Albert, Am Hofheckerweg 3, 50129 Bergheim, DE;
Menge, Franz-Josef, Am Angelsdorn 6a, 50259 Pulheim, DE;
Schröder, Hans-Werner, Leipziger Strasse 28, 09599 Freiberg, DE;
Unland, Georg, Lampadiusstrasse 4, 09599 Freiberg, DE;
Wollenberg, Ralf, Lampadiusstrasse 4, 09599 Freiberg, DE
(74) Polypatent, Postfach 11 07, 51482 Overath, DE

(51) (8) **EP 2123738**
C 10M 111/04
C 10M 169/04
B 29C 33/60
B 29C 33/62
C 10N 40/36
C 10N 40/36
(30) DE 29.01.2008. 102008006614
(96) EP 08102299.8 05.03.2008. De
(97) EP 2123738 25.11.2009. 200948 De
(54) Separating agent
(71) Riepe, Angelika, Oberes Feld 4, 32257 Bünde, DE;
Riepe, Hans, Oberes Feld 4, 32257 Bünde, DE
(72) Der Erfinder hat auf seine Nennung verzichtet.
(74) Dantz, Jan Henning, et al, Loesenbeck - Stracke - Specht - Dantz, Patentanwälte Rechtsanwälte, Am Zwinger 2, 33602 Bielefeld, DE

(51) (8) **EP 2235151 ***
C 11B 3/00
C 12P 7/64
C 12N 9/20
C 12N 9/10
(30) GB 21.12.2007. 0725035
GB 20.05.2008. 0809177
US 03.06.2008. 58378
(86) PCT/GB2008004064 11.12.2008.
(96) EP 08863504.0 11.12.2008. En
(87) WO2009081094 02.07.2009. 200927
(97) EP 2235151 06.10.2010. 201040 En
(54) PROCESS FOR EDIBLE OIL REFINING USING A LIPID ACYLTRANSFERASE
(71) Danisco A/S, Langebrogade 1, PO Box 17, 1001 Copenhagen K, DK
(72) SOE, Jorn, Borch, Orøvænget 11, DK-8381 Tilst, DK;
BROWN, Anne, Victoria, 423 Deltaware, Kansas City, MO 64105, US
(74) Blance, Stephen John, D Young & Co LLP, 120 Holborn, London EC1N 2DY, GB

(51) (8) **EP 2242825 ***
C 11B 3/00
C 11B 3/10
B 01D 11/02
(30) GB 17.01.2008. 0800875
(86) PCT/GB2009000141 19.01.2009.
(96) EP 09701743.8 19.01.2009. En
(87) WO2009090413 23.07.2009. 200930
(97) EP 2242825 27.10.2010. 201043 En
(54) LIPID PURIFICATION PROCESS
(71) Pharma Marine As, Teroya, 6282 Sovik, NO
(72) SAEBO, Asgeir, c/o Pharma Marine AS, Teroya, N-6280 Sovik, NO
(74) Cockbain, Julian, Dehns, St Bride's House, 10 Salisbury Square, London, EC4Y 8JD, GB

(51) (8) **EP 2128239**
C 12G 3/02
C 12G 3/04
(30) KR 29.05.2008. 20080050400
(96) EP 09158435.9 22.04.2009. En
(97) EP 2128239 02.12.2009. 200949 En
(54) Alcoholic liquor additives and method for preparing the same
(71) Jang, Young-Sam, 332-15 (14/2) Seokyo-Dong, Mapo-Ku, Seoul 121-210, KR
(72) Jang, Young-Sam, 332-15 (14/2) Seokyo-Dong, Mapo-Ku, Seoul 121-210, KR
(74) ABG Patentes, S.L., Avenida de Burgos 16D, Edificio Euromor, 28036 Madrid, ES

(51) (8) **EP 2242834 ***
C 12M 1/00
A 01G 33/00
(30) DE 18.01.2008. 102008004932
DE 18.01.2008. 102008004933
WO 04.07.2008. PCT/IB2008/001770
(86) PCT/IB2009000076 19.01.2009.
(96) EP 09702866.6 19.01.2009. En
(87) WO2009090549 23.07.2009. 200930
(97) EP 2242834 27.10.2010. 201043 En

(54) PHOTOBIOREACTOR
(71) Aveston Grifford Ltd., Craigmuir Chambers, P.O. Box 71, Road Town, Tortola, VG
(72) MEISER, Andreas, Obere Paulus Strasse 58, 70197 Stuttgart, DE;
VERHEIN, Miguel, c/o DMH Stallard, 6 New Street Square, London EC4A 3BF, GB
(74) Mattsson, Niklas, Awapatent AB, P.O. Box 45086, 104 30 Stockholm, SE

(51) (8) **EP 2242835** *
C 12M 1/00
(30) AT 31.01.2008. 1522008
AT 03.06.2008. 8892008
(86) PCT/AT2009000026 27.01.2009.
(96) EP 09706963.7 27.01.2009. De
(87) WO2009094680 06.08.2009. 200932
(97) EP 2242835 27.10.2010. 201043 De
(54) METHOD AND DEVICE FOR PHOTOCHEMICAL PROCESS
(71) Ecoduna OG, Steinerweg 2, 2410 Hainburg, AT
(72) MOHR, Martin, Klosterplatz 7, A-2410 Hainburg, AT;
EMMINGER, Franz, Steinerweg 2, A-2410 Hainburg, AT
(74) Krause, Peter, Sagerbachgasse 7, 2500 Baden, AT

(51) (8) **EP 2154236**
C 12M 1/02
C 12M 1/10
C 12M 1/16
C 12P 19/14
C 12P 19/00
C 12P 7/10
C 12P 19/12
(30) DK 29.11.2004. 200401854
(96) EP 09010967.9 07.11.2005. En
(97) EP 2154236 17.02.2010. 201007 En
(54) Enzymatic hydrolysis of biomasses having a high dry matter (DM) content
(71) Inbicon A/S, Kraftværksvej 53, Skærbæk, 7000 Fredericia, DK
(72) Larsen, Jan, Østerbro 28, 5690 Tommerup, DK;
Felby, Claus, Skovvangsvej 17, Søsum, 3670 Veksø, DK;
Jørgensen, Henning, Vangede Bygade 82 1., 2820 Gentofte, DK;
Vibe-Pedersen, Jakob, Grenevej 9, 7190 Billund, DK
(74) Plougmann & Vingtoft A/S, Sundkrogsgade 9, P.O. Box 831, 2100 CopenhagenØ, DK

(51) (8) **EP 2228434**
C 12M 3/00
A 61K 31/4535
A 61K 31/454
A 61K 31/4545
A 61K 35/14
A 61P 3/00
A 61P 7/00
A 61P 7/04
A 61P 7/06
A 61P 9/10
A 61P 35/00
A 61P 37/04
A 61P 37/06
C 12N 5/06
(30) JP 05.12.2007. 2007315167
(86) PCT/JP2008072189 05.12.2008.
(96) EP 08857879.4 05.12.2008. Ja
(87) WO2009072625 11.06.2009. 200924
(97) EP 2228434 15.09.2010. 201037 En
(54) AMPLIFICATION METHOD FOR HEMATOPOIETIC STEM CELLS WITH HETEROCYCLIC COMPOUND
(71) Nissan Chemical Industries, Ltd., 7-1 Kanda-Nishiki-cho 3-chome, Chiyoda-ku, Tokyo 101-0054, JP
(72) NAKAMURA, Takanori, c/o Nissan Chemical Industries Ltd., Biological Research Laboratories, 1470, Oaza-shiraoka, Shiraoka-machi, Minamisaitama-gun, Saitama 349-0294, JP;
MIYAMURA, Atsushi, c/o Nissan Chemical Industries Ltd., Biological Research Laboratories, 1470, Oaza-shiraoka, Shiraoka-machi, Minamisaitama-gun, Saitama 349-0294, JP;
NISHINO, Taito, c/o Nissan Chemical Industries Ltd., 7-1, Kanda-Nishiki-cho 3-chome, Chiyoda-ku, Tokyo 101-0054, JP;
ISHIWATA, Norihisa, c/o Nissan Chemical Industries Ltd., Biological Research Laboratories, 1470 Oaza-shiraoka, Shiraoka-machi, Minamisaitama-gun, Saitama 349-0294, JP;
MIYAJI, Katsuaki, c/o Nissan Chemical Industries Ltd., Chemical Research Laboratories, 722-1, Tsuboi-cho, Funabashi-shi, Chiba 274-8507, JP
(74) Hartz, Nikolai, Wächtershäuser & Hartz, Patentanwaltspartnerschaft, Weinstrasse 8, 80333 München, DE

(51) (8) **EP 2233561**
C 12M 3/00
A 61K 35/14
A 61P 7/00
A 61P 7/06
A 61P 9/10
A 61P 19/08
A 61P 35/00
A 61P 35/02
A 61P 37/02
C 12N 5/06
(30) JP 05.12.2007. 2007315168
(86) PCT/JP2008072190 05.12.2008.
(96) EP 08856980.1 05.12.2008. Ja
(87) WO2009072626 11.06.2009. 200924
(97) EP 2233561 29.09.2010. 201039 En
(54) METHOD FOR AMPLIFICATION OF HEMATOPOIETIC STEM CELL USING HETEROCYCLIC COMPOUND

(71) Nissan Chemical Industries, Ltd., 7-1 Kanda-Nishiki-cho 3-chome, Chiyoda-ku, Tokyo 101-0054, JP
(72) NAKAMURA, Takanori, c/o Nissan Chemical Industries Ltd., Biological Research Laboratories, 1470 Oaza-shiraoka, Shiraoka-machi, Minamisaitama-gun, Saitama 349-0294, JP;
MIYAMURA, Atsushi, c/o Nissan Chemical Industries Ltd., Biological Research Laboratories, 1470 Oaza-shiraoka, Shiraoka-machi, Minamisaitama-gun, Saitama 349-0294, JP;
NISHINO, Taito, c/o Nissan Chemical Industries Ltd., 7-1 Kanda-Nishiki-cho 3-chome, Chiyoda-ku, Tokyo 101-0054, JP;
ISHIWATA, Norihisa, c/o Nissan Chemical Industries Ltd., Biological Research Laboratories, 1470 Oaza-shiraoka, Shiraoka-machi, Minamisaitama-gun, Saitama 349-0294, JP;
MIYAJI, Katsuaki, c/o Nissan Chemical Industries Ltd., Chemical Research Laboratories, 722-1, Tsuboi-cho, Funabashi-shi, Chiba 274-8507, JP
(74) Blodig, Wolfgang, Wächtershäuser & Hartz, Patentanwälte, Weinstraße 8, D-80333 München, DE

(51) (8) **EP 2238238** *
C 12N 1/20
(30) EP 29.01.2008. 08101045
US 29.01.2008. 24225 P
(86) PCT/EP2009050995 29.01.2009.
(96) EP 09706993.4 29.01.2009. En
(87) WO2009095436 06.08.2009. 200932
(97) EP 2238238 13.10.2010. 201041 En
(54) NON-PATHOGENIC AND/OR ATTENUATED BACTERIA CAPABLE OF INDUCING APOPTOSIS IN MACROPHAGES, PROCESS OF MANUFACTURING AND USES THEREOF
(71) Æterna Zentaris GmbH, Weismüllerstraße 50, 60314 Frankfurt am Main, DE
(72) FENSTERLE, Joachim, Hans-Sachs-Straße 112, 97204 Höchberg, DE;
GALMBACHER, Katharina, Franz-Ludwig-Straße 10, 97072 Würzburg, DE;
RAPP, Ulf R., Rothweg 39, 97082 Würzburg, DE;
GOEBEL, Werner, Ankoglstr. 26a, 81825 München, DE;
HOTZ, Christian, Obere Siegfriedstr. 38, 64754 Hesseneck, DE

(51) (8) **EP 2235160** *
C 12N 5/02
C 12N 5/08
(30) US 21.12.2007. 15764
NO 21.12.2007. 20076604
(86) PCT/US2008087818 19.12.2008.
(96) EP 08866081.6 19.12.2008. En
(87) WO2009086191 09.07.2009. 200928
(97) EP 2235160 06.10.2010. 201040 En
(54) PROTEIN-FREE GAMETE AND EMBRYO HANDLING AND CULTURE MEDIA PRODUCTS
(71) Ali Bin M. Abdullah, Jaffar, A4-3 Kondo Danau Murni, Taman Danau Desa, 58100 Kuala Lumpur, MY
(72) ALI BIN M. ABDULLAH, Jaffar, A4-3 Kondo Danau Murni, Taman Danau Desa, 58100 Kuala Lumpur, MY
(74) Zwicker, Jörk, et al, Dr. Volker Vossius Patentanwälte Rechtsanwälte, Partnerschaftsgesellschaft, Geibelstrasse 6, 81679 München, DE

(51) (8) **EP 2229433** *
C 12N 5/06
(30) EP 11.01.2008. 08000458
(86) PCT/EP2009050209 09.01.2009.
(96) EP 09700353.7 09.01.2009. En
(87) WO2009087213 16.07.2009. 200929
(97) EP 2229433 22.09.2010. 201038 En
(54) OSTEOGENIC DIFFERENTIATION OF BONE MARROW STEM CELLS AND MESENCHYMAL STEM CELLS USING A COMBINATION OF GROWTH FACTORS
(71) Bone Therapeutics S.A., Rue Adrienne Bolland 8, 6041 Gosselies, BE
(72) BADOER, Cindy, Kloosterbergstraat 47, B-1600 Sint-Pieters-Leeuw, BE;
BASTIANELLI, Enrico, Avenue de la Libération 41, B-1640 Rhode-St-Gense, BE;
PESESSE, Xavier, Rue du Radoux 98, B-1430 Bierghes, BE
(74) Michalík, Andrej, et al, De Clercq & Partners cvba, E. Gevaertdreef 10a, 9830 Sint-Martens-Latem, BE

(51) (8) **EP 2240575** *
C 12N 9/10
C 12N 15/82
(30) US 01.02.2008. 25406 P
(86) PCT/US2009032515 30.01.2009.
(96) EP 09707564.2 30.01.2009. En
(87) WO2009099906 13.08.2009. 200933
(97) EP 2240575 20.10.2010. 201042 En
(54) DIRECTED EVOLUTION OF GRG31 AND GRG36 EPSP SYNTHASE ENZYMES
(71) Athenix Corporation, PO Box 110347, Research Triangle Park, NC 27709, US
(72) HEINRICHS, Volker, 2709 Willow Pines Place, Raleigh, NC 27614, US;
SCHOUTEN, Laura, Cooper, 71 Holly Ridge Road, Pittsboro, NC 27312, US;
VANDE BERG, Brian, 5012 Silhouette Drive, Durham, NC 27713, US
(74) Vaillant, Jeanne, et al, Ernest Gutmann - Yves Plasseraud S.A.S., 3, rue Auber, 75009 Paris, FR

(51) (8) **WO 2010099955**
C 12N 9/64
(30) EP 03.03.2009. 09003063
(86) PCT/EP2010001328 03.03.2010.
(96) WO 10709961.6 03.03.2010. En
(87) WO2010099955 10.09.2010. 201036
(97) WO 2010099955 10.09.2010. 201036 En
(54) PROTEASE FOR WOUND CONDITIONING AND SKIN CARE
(71) B.R.A.I.N. Biotechnology Research And Information, Network AG, Darmstädter Strasse 34, 64673 Zwingenberg, DE
(72) NIEHAUS, Frank, Veilchenweg 5, 64646 Heppenheim, DE;
ECK, Jürgen, Jakobsweg 48, 64625 Bensheim, DE;
SCHULZE, Renate, Darmstädter Strasse 133, 64625 Bensheim, DE
(74) Vossius & Partner, Siebertstrasse 4, 81675 München, DE

(51) [8] **EP 2245150** *
C 12N 9/64
C 07K 16/40
A 61K 38/43
C 12N 15/62
C 12N 5/10
(30) EP 03.03.2009. 09003063
(86) PCT/EP2010001328 03.03.2010.
(96) EP 10709961.6 03.03.2010. En
(87) WO2010099955 10.09.2010. 201036
(97) EP 2245150 03.11.2010. 201044 En
(54) PROTEASE FOR WOUND CONDITIONING AND SKIN CARE
(71) B.R.A.I.N. Biotechnology Research And Information, Network AG, Darmstädter Strasse 34, 64673 Zwingenberg, DE
(72) NIEHAUS, Frank, Veilchenweg 5, 64646 Heppenheim, DE;
ECK, Jürgen, Jakobsweg 48, 64625 Bensheim, DE;
SCHULZE, Renate, Darmstädter Strasse 133, 64625 Bensheim, DE
(74) Vossius & Partner, Siebertstrasse 4, 81675 München, DE

(51) [8] **EP 2229440** *
C 12N 9/66
A 61K 38/46
C 12N 15/12
(30) US 04.12.2007. 992319 P
US 03.12.2008. 327809
(86) PCT/US2008085559 04.12.2008.
(96) EP 08861467.2 04.12.2008. En
(87) WO2009079220 25.06.2009. 200926
(97) EP 2229440 22.09.2010. 201038 En
(54) RECOMBINANT ELASTASE PROTEINS AND METHODS OF MANUFACTURING AND USE THEREOF
(71) Proteon Therapeutics, Inc., 4420 Madison Avenue, Suite 180, Kansas City, MO 64111, US
(72) FRANANO, F. Nicholas, 1010 West 69th Terrace, Kansas City, Missouri 64113, US;
BLAND, Kimberly, 6032 McGee Street, Kansas City, Missouri 64113, US;
WONG, Marco D., 15501 Howe Street, Overland Park, Kansas 66224, US;
DING, Bee C., 15501 Howe Street, Overland Park, Kansas 66224, US
(74) Carpmaels & Ransford, One Southampton Row, London, WC1B 5HA, GB

(51) [8] **EP 2246417**
C 12N 9/68
C 12N 15/57
C 12N 5/10
(30) US 22.04.2004. 564472 P
(96) EP 10166134.6 21.04.2005. En
(97) EP 2246417 03.11.2010. 201044 En
(54) Recombinantly modified plasmin
(71) Talecris Biotherapeutics, Inc., 4101 Research Commons, Suite 300, 79 T.W. Alexander Drive, Research Triangle Park NC 27709, US
(72) Hunt, Jennifer Audrey, 8709 O'Neal Road, Raleigh, NC 27612, US;
Novokhatny, Valery, 4617 Wee Bum Trail, Raleigh, NC 27612, US
(74) HOFFMANN EITLE, Patent- und Rechtsanwälte, Arabellastrasse 4, 81925 München, DE

(51) [8] **EP 2240581** *
C 12N 15/00
(30) US 15.01.2008. 21282
US 10.10.2008. 104546
(86) PCT/US2009031136 15.01.2009.
(96) EP 09703045.6 15.01.2009. En
(87) WO2009091912 23.07.2009. 200930
(97) EP 2240581 20.10.2010. 201042 En
(54) IMPROVED MAMMALIAN EXPRESSION VECTORS AND USES THEREOF
(71) Abbott Laboratories, 100 Abbott Park Road, Abbott Park, Illinois 60064-3500, US
(72) HSIEH, Chung-Ming, 22 Olde Field Road, Newton, MA 02459-2733, US
(74) Modiano, Micaela Nadia, Modiano & Partners, Thierschstrasse 11, 80538 München, DE

(51) [8] **EP 2243829**
C 12N 15/00
A 61K 39/395
A 61P 29/00
C 07K 16/28
C 07K 16/46
C 12N 1/15
C 12N 1/19
C 12N 1/21
C 12N 5/10
C 12N 15/09
C 12P 21/08
(30) JP 11.01.2008. 2008004975
JP 31.10.2008. 2008282496
(86) PCT/JP2009050187 09.01.2009.
(96) EP 09700904.7 09.01.2009. Ja
(87) WO2009088064 16.07.2009. 200929
(97) EP 2243829 27.10.2010. 201043 En
(54) IMPROVED HUMANIZED ANTI-HUMAN 9-INTEGRIN ANTIBODY
(71) Juridical Foundation, The Chemo-Sero-Therapeutic Research Institute, 6-1, Okubo 1-chome, Kumamoto-shi, Kumamoto 860-8568, JP;
Astellas Pharma Inc., 3-11, Nihonbashi-Honcho 2-chome, Chuo-ku, Tokyo 103-8411, JP
(72) UEHARA, Kenji, c/o Juridical Foundation The, Chemo-Sero-Therapeutic Research Institute, Kikuchi Research Center, 1314-1 Kyokushikawabe, Kikuchi-shi, Kumamoto 869-1298, JP;
HIGUCHI, Hirofumi, c/o Juridical Foundation The, Chemo-Sero-Therapeutic Research Institute, Kikuchi Research Center, 1314-1 Kyokushikawabe, Kikuchi-shi, Kumamoto 869-1298, JP;
NAKASHIMA, Toshihiro, c/o Juridical Foundation The, Chemo-Sero-Therapeutic Research Institute, Kikuchi Research Center, 1314-1 Kyokushikawabe, Kikuchi-shi, Kumamoto 869-1298, JP;
ISHIKAWA, Daisuke, c/o Juridical Foundation The, Chemo-Sero-Therapeutic Research Institute, Kikuchi Research Center, 1314-1 Kyokushikawabe, Kikuchi-shi, Kumamoto 869-1298, JP;
YAMAMOTO, Nobuchika, c/o Astellas Pharma Inc., 3-11 Nihonbashi-Honcho 2-chome, Chuo-ku, Tokyo 103-8411, JP;

FUJITA, Hirotada, c/o Astellas Pharma Inc., 3-11 Nihonbashi-Honcho 2-chome, Chuo-ku, Tokyo 103-8411, JP;
SAKAI, Fumihiko, c/o Astellas Pharma Inc., 3-11 Nihonbashi-Honcho 2-chome, Chuo-ku, Tokyo 103-8411, JP
(74) Gille Hrabal Struck Neidlein Prop Roos, Patentanwälte, Brucknerstrasse 20, 40593 Düsseldorf, DE

(51) (8) **EP 2007888 ***
C 12N 15/11
A 61K 31/712
C 07H 21/00
A 61P 3/06
A 61P 3/10
A 61P 31/14
A 61P 35/00
A 61P 9/10
(30) DK 03.04.2006. 200600478
US 03.04.2006. 788995 P
DK 01.05.2006. 200600615
US 01.05.2006. 796813 P
US 18.08.2006. 838710 P
DK 30.10.2006. 200601401
(86) PCT/DK2007000168 30.03.2007.
(96) EP 07722548.0 30.03.2007. En
(87) WO2007112753 11.10.2007. 200741
(97) EP 2007888 31.12.2008. 200901 En
(54) PHARMACEUTICAL COMPOSITION COMPRISING ANTI-MIRNA ANTISENSE OLIGONUCLEOTIDES
(71) Santaris Pharma A/S, Kogle Allé 6, 2970 Hørsholm, DK
(72) ELMÉN, Joacim, Föreningsgaten 61, 3.th., SE-211 52 Malmö, SE;
KEARNEY, Phil, 2 Wild Sty, 2571 Picton NSW, AU;
KAUPPINEN, Sakari, Norskekrogen 12, DK-2765 Smørum, DK
(74) Inspicos A/S, Kogle Allé 2, P.O. Box 45, 2970 Hørsholm, DK

(51) (8) **EP 2056880 ***
C 12N 15/11
C 12N 15/88
A 61K 48/00
A 61K 31/712
A 61P 37/06
C 07H 21/00
C 07K 14/705
(30) US 16.08.2006. 838344 P
US 07.06.2007. 933839 P
(86) PCT/CA2007001413 15.08.2007.
(96) EP 07800445.4 15.08.2007. En
(87) WO2008019486 21.02.2008. 200808
(97) EP 2056880 13.05.2009. 200920 En
(54) NUCLEIC ACID MODULATION OF TOLL-LIKE RECEPTOR-MEDIATED IMMUNE STIMULATION
(71) Protiva Biotherapeutics Inc., Tekmira Pharmaceuticals Corporation, 100-8900 Glenlyon Parkway, Burnaby, British Columbia V5J 5J8, CA
(72) MACLACHLAN, Ian, 8040 Aves Terrace, Mission, British Columbia V4S 1E5, CA;
ROBBINS, Marjorie, 1124 10th Avenue East, Vancouver, British Columbia V5T 2B7, CA;
JUDGE, Adam, 1936 West 11th Avenue, Vancouver, British Columbia V6J 2C6, CA
(74) Campbell, Patrick John Henry, J.A. Kemp & Co., 14 South Square, Gray's Inn, London WC1R 5JJ, GB

(51) (8) **EP 2238251 ***
C 12N 15/11
A 61K 31/7105
A 61K 31/712
A 61K 31/713
A 61K 47/24
A 61K 47/28
A 61K 48/00
A 61K 9/00
A 61P 35/00
C 12N 15/10
C 12N 15/87
C 12N 15/88
C 07H 21/02
C 12N 15/54
C 12N 9/12
(30) US 27.12.2007. 17075 P
US 15.04.2008. 45228 P
US 26.09.2008. 100653 P
(86) PCT/CA2008002285 23.12.2008.
(96) EP 08867007.0 23.12.2008. En
(87) WO2009082817 09.07.2009. 200928
(97) EP 2238251 13.10.2010. 201041 En
(54) SILENCING OF POLO-LIKE KINASE EXPRESSION USING INTERFERING RNA
(71) Protiva Biotherapeutics Inc., 100-8900 Glenlyon Parkway, Burnaby, British Columbia V5J 5J8, CA
(72) MACLACHLAN, Ian, 8040 Aves Terrace, Mission, British Columbia V4S 1E5, CA;
JUDGE, Adam, 1936 West 11th Avenue, Vancouver, British Columbia V6J 2C6, CA
(74) Campbell, Patrick John Henry, J.A. Kemp & Co., 14 South Square, Gray's Inn, London WC1R 5JJ, GB

(51) (8) **EP 2246432**
C 12N 15/11
(30) ES 29.01.2008. 200800222
(86) PCT/ES2009000045 29.01.2009.
(96) EP 09705069.4 29.01.2009. Es
(87) WO2009095517 06.08.2009. 200932
(97) EP 2246432 03.11.2010. 201044 En
(54) METHODS AND COMPOSITIONS CAPABLE OF CAUSING POST-TRANSCRIPTIONAL SILENCING OF GENE EXPRESSION IN A SYNERGIC MANNER
(71) Proyecto de Biomedicina Cima, S.L., Etxesakan 28, Oficina 5 - Planta Baja, 31180 Cizur Mayor - Navarra, ES
(72) ABAD LLORET, Xabier, INSTITUTO CIENTÍFICO Y TECNOLÓGICO DE NAVARRA, S.A., D.P.I., Avda. Pío XII 53, E-31008 Pamplona - Navarra, ES;
FORTES ALONSO, María Purificación, INSTITUTO CIENTÍFICO Y TECNOLÓGICO DE NAVARRA, S.A., D.P.I., Avda. Pío XII 53, E-31008 Pamplona - Navarra, ES
(74) ABG Patentes, S.L., Avenida de Burgos 16D, Edificio Euromor, 28036 Madrid, ES

(51) (8) **EP 2126093 ***
C 12N 15/67
(30) EP 02.03.2007. 07103406
EP 15.03.2007. 07104226
EP 13.09.2007. 07116358

(86) PCT/EP2008052493 29.02.2008.
(96) EP 08717274.8 29.02.2008. En
(87) WO2008107388 12.09.2008. 200837
(97) EP 2126093 02.12.2009. 200949 En
(54) IMPROVEMENT OF PROTEIN PRODUCTION
(71) Boehringer Ingelheim Pharma GmbH & Co. KG, Binger Straße 173, 55216 Ingelheim am Rhein, DE
(72) KAUFMANN, Hitto, Boehringer Ingelheim GmbH, CD Patents, Binger Str. 173, 55216 Ingelheim Am Rhein, DE;
FLORIN, Lore, Boehringer Ingelheim GmbH, CD Patents, Binger Str. 173, 55216 Ingelheim Am Rhein, DE;
BECKER, Eric, Boehringer Ingelheim GmbH, CD Patents, Binger Str. 173, 55216 Ingelheim Am Rhein, DE;
OLAYIOYE, Monilola, Boehringer Ingelheim GmbH, CD Patents, Binger Str. 173, 55216 Ingelheim Am Rhein, DE;
HAUSSER, Angelika, Boehringer Ingelheim GmbH, CD Patents, Binger Str. 173, 55216 Ingelheim Am Rhein, DE;
FUGMANN, Tim, Boehringer Ingelheim GmbH, CD Patents, Binger Str. 173, 55216 Ingelheim Am Rhein, DE
(74) Hammann, Heinz, et al, Boehringer Ingelheim GmbH, CD-Patents, Binger Straße 173, 55216 Ingelheim am Rhein, DE

(51) (8) **EP 2227548 ***
C 12N 15/82
(30) US 04.12.2007. 992273 P
(86) PCT/US2008085426 03.12.2008.
(96) EP 08857967.7 03.12.2008. En
(87) WO2009073738 11.06.2009. 200924
(97) EP 2227548 15.09.2010. 201037 En
(54) SEED-PREFERRED GENE PROMOTERS FROM THE CASTOR PLANT
(71) DOW GLOBAL TECHNOLOGIES INC., Washington Street - 1790 Building, Midland, MI 48674, US
(72) ROESSLER, Paul, G., 11368 Monticook Court, San Diego, CA 92127, US;
RASOCHOVA, Lada, 2529 Via Pisa, Del Mar, CA 92014, US;
LEE, Vincent, D., 13831 Paseo Cardiel, San Diego, CA 92129, US
(74) Ward, Siobhan, Harrison Goddard Foote, 40-43 Chancery Lane, London WC2A 1JA, GB

(51) (8) **EP 2235182 ***
C 12N 15/82
(30) US 17.01.2008. 21676 P
US 17.01.2008. 21699 P
US 09.01.2009. 351267
(86) PCT/US2009031055 15.01.2009.
(96) EP 09702253.7 15.01.2009. En
(87) WO2009091862 23.07.2009. 200930
(97) EP 2235182 06.10.2010. 201040 En
(54) COMPOSITIONS AND METHODS FOR THE SUPPRESSION OF TARGET POLYNUCLEOTIDES FROM LEPIDOPTERA
(71) Pioneer Hi-Bred International Inc., 7100 N.W. 62nd Avenue, Johnston, IA 50131-1014, US;
E. I. du Pont de Nemours and Company, 1007 Market Street, Wilmington, DE 19898, US
(72) HERRMANN, Rafael, 1803 Wyckwood Court, Wilmington, Delaware 19803, US;
LASSNER, Michael, 2935 133rd Way, Urbandale, Iowa 50323, US;
LU, Albert L., 14 Charles Pointe, Newark, Delaware 19702, US;
NELSON, Mark, 7 Old Casho Mill Road, Newark, Delaware 19711, US;
PRESNAIL, James K., 1722 Clay Creek Road, AVONdale, Pennsylvania 19311, US;
RICE, Janet A., 126 Median Drive, Wilmington, Delaware 19803, US
(74) Bentham, Andrew, et al, J.A. Kemp & Co., 14 South Square, Gray's Inn, London WC1R 5JJ, GB

(51) (8) **EP 2238253 ***
C 12N 15/82
A 01H 5/00
A 61K 35/76
A 61K 39/145
A 61P 31/16
A 61P 37/04
C 07K 14/11
C 12N 7/00
C 12N 15/44
C 12N 7/01
(30) CA 21.01.2008. 2615372
US 22.01.2008. 22775 P
WO 11.07.2008. PCT/CA2008/001281
(86) PCT/CA2009000032 12.01.2009.
(96) EP 09700061.6 12.01.2009. En
(87) WO2009076778 25.06.2009. 200926
(97) EP 2238253 13.10.2010. 201041 En
(54) RECOMBINANT INFLUENZA VIRUS-LIKE PARTICLES (VLPS) PRODUCED IN TRANSGENIC PLANTS EXPRESSING HEMAGGLUTININ
(71) Medicago Inc., 1020 route de l'Eglise, Suite 600, Québec, Québec G1V 3V9, CA
(72) D'AOUST, Marc-André, 3925 Louise-Fiset, Québec G1X 4N4, CA;
COUTURE, Manon, 4765 rue de la Sarcelle, St-Augustin-de-Desmaures, Québec G3A 2A5, CA;
ORS, Frédéric, 3940 rue Mathieu d'Amours, Québec G1Y 2J8, CA;
TRÉPANIER, Sonia, 314 rue de la Seine, Saint-Nicolas, Québec G7A 2P8, CA;
LAVOIE, Pierre-Olivier, 621 Franklin, Québec G1N 2L7, CA;
DARGIS, Michle, 6358 St-Jacques, Québec G2C 1M4, CA;
VÉZINA, Louis-Philippe, 206, Route 138, Neuville, Québec G0A 2R0, CA;
LANDRY, Nathalie, 1877 Allée Cavaliere, St-Romuald, Québec G6W 0C1, CA
(74) Carr, Anne Marie, Murgitroyd & Company, Scotland House, 165-169 Scotland Street, Glasgow, Strathclyde G5 8PL, GB

(51) (8) **EP 2235189 ***
C 12N 15/85
A 61K 39/00
A 61K 38/18
A 61P 35/00
A 61P 27/00
C 07K 16/22
(30) US 14.01.2008. 20960
(86) PCT/US2009030969 14.01.2009.
(96) EP 09701640.6 14.01.2009. En
(87) WO2009091810 23.07.2009. 200930

(97) EP 2235189 06.10.2010. 201040 En
(54) METHODS FOR INHIBITING ANGIOGENESIS USING EGFL8 ANTAGONISTS
(71) Genentech, Inc., 1 DNA Way, South San Francisco, CA 94080, US
(72) YE, Weilan, 119 Barkentine Street, Foster City, California 94404, US;
LU, Han, 6414 Benvenue Avenue, 1, Oakland, California 94618, US
(74) Denison, Christopher Marcus, et al, Mewburn Ellis LLP, 33 Gutter Lane, London, EC2V 8AS, GB

(51) (8) **EP 2227550 ***
C 12N 15/861
(30) US 06.12.2007. 992802 P
(86) PCT/EP2008066762 04.12.2008.
(96) EP 08857977.6 04.12.2008. En
(87) WO2009071613 11.06.2009. 200924
(97) EP 2227550 15.09.2010. 201037 En
(54) VACCINE
(71) GlaxoSmithKline Biologicals SA, Rue de l'Institut 89, 1330 Rixensart, BE
(72) COHEN, Joseph, D., GlaxoSmithKline Biologicals S.A., rue de l'Institut 89, B-1330 Rixensart, BE;
MARCHAND, Martine, GlaxoSmithKline Biologicals S.A., rue de l'Institut 89, B-1330 Rixensart, BE
(74) Lonergan, Nerissa Elizabeth, et al, GlaxoSmithKline, Corporate Intellectual Property (CN9.25.1), 980 Great West Road, Brentford, Middlesex, TW8 9GS, GB

(51) (8) **EP 2235204 ***
C 12Q 1/28
G 01N 33/564
G 01N 33/573
(30) US 20.12.2007. 15449 P
US 29.08.2008. 201097
(86) PCT/US2008087306 18.12.2008.
(96) EP 08866722.5 18.12.2008. En
(87) WO2009085883 09.07.2009. 200928
(97) EP 2235204 06.10.2010. 201040 En
(54) THE ACCURACY OF MYELOPEROXIDASE ASSAYS AND THE DETECTION OF MYELOPEROXIDASE AUTOANTIBODIES
(71) Abbott Laboratories, 100 Abbott Park Road, Abbott Park, Illinois 60064, US
(72) ADAMCZYK, Maciej B., 174 Quail Haven Court, Gurnee, IL 60031, US;
DOSS, Robert C., 1300 Canterbury Circle, Libertyville, IL 60048, US;
MATTINGLY, Phillip G., 204 Seafarer Drive, Third Lake, IL 60030-2640, US
(74) Modiano, Micaela Nadia, et al, Modiano & Partners, Thierschstrasse 11, 80538 München, DE

(51) (8) **EP 2134860 ***
C 12Q 1/48
G 01N 33/574
G 01N 33/74
(30) US 13.04.2007. 923463 P
(86) PCT/US2008004819 14.04.2008.
(96) EP 08742875.1 14.04.2008. En
(87) WO2008127719 23.10.2008. 200843
(97) EP 2134860 23.12.2009. 200952 En
(54) BIOLOGICAL MARKERS PREDICTIVE OF ANTI-CANCER RESPONSE TO KINASE INHIBITORS
(71) OSI Pharmaceuticals, Inc., 41 Pinelawn Road, Melville, NY 11747, US
(72) HALEY, John, Broadhollow Bioscience Park 1, Bioscience Park Drive, Farmingdale, NY 11735, US;
THOMSON, Stuart, Broadhollow Bioscience Park 1, Bioscience Park Drive, Farmingdale, NY 11735, US
(74) Crump, Julian Richard John, et al, Mintz Levin Cohn Ferris Glovsky & Popeo, Intellectual Property LLP, Alder Castle, 10 Noble Street, London EC2V 7JX, GB

(51) (8) **EP 2057282 ***
C 12Q 1/68
(30) US 24.08.2006. 839748 P
(86) PCT/US2007018745 24.08.2007.
(96) EP 07811523.5 24.08.2007. En
(87) WO2008024473 28.02.2008. 200809
(97) EP 2057282 13.05.2009. 200920 En
(54) MAPPING OF GENOMIC INTERACTIONS
(71) UNIVERSITY OF MASSACHUSETTS MEDICAL SCHOOL, 300 South Street, Suite 400, Shrewsbury, MA 01545-4169, US
(72) DEKKER, Job, 16 Beaman Road, Princeton, MA 01541, US;
DOSTIE, Josee, 24 Dustin Street, Worcester, MA 01604, US
(74) Glawe, Delfs, Moll, Patent- und Rechtsanwälte, Rothenbaumchaussee 58, 20148 Hamburg, DE

(51) (8) **EP 2069538 ***
C 12Q 1/68
G 01N 33/574
(30) EP 12.10.2006. 06021434
(86) PCT/EP2007008777 09.10.2007.
(96) EP 07818850.5 09.10.2007. En
(87) WO2008043525 17.04.2008. 200816
(97) EP 2069538 17.06.2009. 200925 En
(54) COMPOSITIONS AND METHODS FOR THERAPY AND DIAGNOSIS OF CANCER AND CANCER METASTASIS
(71) Ganymed Pharmaceuticals AG, Freiligrathstrasse 12, 55131 Mainz, DE;
Johannes Gutenberg-Universität Mainz, vertreten, durch den Präsidenten, Saarstrasse 21, 55122 Mainz, DE
(72) SAHIN, Ugur, Philipp-VON-Zabern Platz 1, 55116 Mainz, DE;
TÜRECI, Özlem, Philipp-VON-Zabern-Platz 1, 55116 Mainz, DE;
KOSLOWSKI, Michael, Autogenstr. 50, 65933 Frankfurt, DE
(74) Schnappauf, Georg, et al, Dr. Volker Vossius, Patent- und Rechtsanwaltskanzlei, Geibelstrasse 6, 81679 München, DE

(51) (8) **EP 2229454 ***
C 12Q 1/68
(30) US 29.11.2007. 998321
(86) PCT/US2008084462 24.11.2008.
(96) EP 08857918.0 24.11.2008. En
(87) WO2009073425 11.06.2009. 200924
(97) EP 2229454 22.09.2010. 201038 En
(54) ASSAY FOR PREDICTION OF RESPONSE TO MET ANTAGONISTS
(71) Abbott Laboratories, Patent Department, D0377, AP6A-1A, 100 Abbott Park Road, Abbott Park, Illinois 60064, US;

Hayden, Mark A., 25059 W. Cedarwood Lane, Ingleside, Illinois 60041, US;
Huff, Jeffrey B., 837 N Lincoln Ave, Park Ridge, Illinois 60068, US;
Murray, William E., 536 North Oak Park Avenue, 2nd Floor, Oak Park, Illinois 60302, US
(72) HAYDEN, Mark A., 25059 W. Cedarwood Lane, Ingleside, Illinois 60041, US;
HUFF, Jeffrey B., 837 N Lincoln Ave, Park Ridge, Illinois 60068, US;
MURRAY, William E., 536 North Oak Park Avenue, 2nd Floor, Oak Park, Illinois 60302, US
(74) Modiano, Micaela Nadia, et al, Modiano & Partners, Thierschstrasse 11, 80538 München, DE

(51) (8) **EP 2233586**
C 12Q 1/68
(30) ES 21.12.2007. 200703415
(86) PCT/ES2008000785 18.12.2008.
(96) EP 08865077.5 18.12.2008. Es
(87) WO2009080849 02.07.2009. 200927
(97) EP 2233586 29.09.2010. 201039 En
(54) GENETIC MARKERS FOR THE PROGNOSIS OF MULTIPLE SCLEROSIS
(71) Instituto Cientifico Y Tecnologico De Navarra, S.A, Avda. Pio XII, 53, 31008 Pamplona, ES;
Progenika Biopharma, S.A., Parque Technologico de Zamudio, Ibaizabal Bidea-Edificio 801-A-2a Planta, 48160 Derio-Vizcaya, ES
(72) PALACIOS URTASUN, Ricardo, ICT (D.P.I.), Avda. Pío XII 53, E-31008 Pamplona - Navarra, ES;
SEPULCRE BERNAD, Jorge, ICT (D.P.I.), Avda. Pío XII 53, E-31008 Pamplona - Navarra, ES;
VILLOSLADA DÍAZ, Pablo, ICT (D.P.I.), Avda. Pío XII 53, E-31008 Pamplona - Navarra, ES;
MARTÍNEZ MARTÍNEZ, Antonio, Parque Tecnológico de Zamudio, Ibaizabal Bidea - Edificio 801 -, 2ª planta, E-48160 Derio - Vizcaya, ES;
SIMÓN BUELA, Laureano, Parque Tecnológico de Zamudio, Ibaizabal Bidea - Edificio 801 -, 2ª planta, E-48160 Derio - Vizcaya, ES
(74) ABG Patentes, S.L., Avenida de Burgos 16D, Edificio Euromor, 28036 Madrid, ES

(51) (8) **EP 2235212** *
C 12Q 1/68
(30) US 20.12.2007. 15521 P
(86) PCT/US2008087522 18.12.2008.
(96) EP 08866989.0 18.12.2008. En
(87) WO2009086005 09.07.2009. 200928
(97) EP 2235212 06.10.2010. 201040 En
(54) BREED-SPECIFIC HAPLOTYPES FOR POLLED PHENOTYPES IN CATTLE
(71) Merial Ltd., 3239 Satellite Blvd., Duluth, GA 30096, US;
The Texas A&M University System, 3369 TAMU, College Station, TX 77843-3369, US
(72) GILL, Clare, A., 4400 Nagle Street, Bryan, TX 77801, US;
BAUCK, Stewart, 3430 Silver Lake Drive, Cumming, GA 30041, US;
WOODARD, Brent, 3854 Rod Place, Lawrenceville, GA 30044, US;
VOSS, Nathan, 315 Chandler Pond Drive, Lawrenceville, GA 30043, US
(74) Harding, Charles Thomas, et al, D Young & Co LLP, 120 Holborn, GB-London EC1N 2DY, GB

(51) (8) **EP 2242853** *
C 12Q 1/68
G 01N 33/574
C 07K 14/46
(30) EP 18.01.2008. 08300038
(86) PCT/IB2009000210 16.01.2009.
(96) EP 09701607.5 16.01.2009. En
(87) WO2009090553 23.07.2009. 200930
(97) EP 2242853 27.10.2010. 201043 En
(54) COMPOSITIONS AND METHODS OF DETECTING POST-STOP PEPTIDES
(71) Transmedi SA, 15 Rue du Bois de la Champelle, 54500 Vandoeuvre les Nancy, FR
(72) BRULLIARD, Marie, 45 boulevard Clémenceau, F-54000 Nancy, FR;
BIHAIN, Bernard, 26 rue de Metz, F-54000 Nancy, FR
(74) Becker, Philippe, Cabinet Becker & Associés, 25, rue Louis Le Grand, 75002 Paris, FR

(51) (8) **EP 2157195**
C 21D 6/00
C 21D 8/02
C 21D 8/04
C 21D 9/48
B 21B 1/28
(30) TW 14.08.2008. 97130951
(96) EP 09161588.0 29.05.2009. En
(97) EP 2157195 24.02.2010. 201008 En
(54) Method of producing thin steel sheet
(71) Yieh United Steel Corp., 600, Shing Loong St., Jia Hsing Li, Kangshan Jenn, Kaohsiung Hsien, TW
(72) Lin, I-Shou, 600 Shing Loong Street, Jia Hsing Lii, Kangshan Jenn, Kaohsiung Hsien, TW;
Hsu, Wen-Chien, 41 Renchang Street, Nanzih District, 81150 Kaohsiung City, TW;
Huang, Chen-Hui, 600 Shing Loong Street, Jia Hsing Lii, Kangshan Jenn, Kaohsiung Hsien, TW
(74) Anderson, James Edward George, Elkington and Fife LLP, Prospect House, 8 Pembroke Road, Sevenoaks, Kent TN13 1XR, GB

(51) (8) **EP 2231887** *
C 22C 1/02
C 22C 1/03
(30) EP 24.12.2007. 07255047
(86) PCT/GB2008004250 22.12.2008.
(96) EP 08863653.5 22.12.2008. En
(87) WO2009081157 02.07.2009. 200927
(97) EP 2231887 29.09.2010. 201039 En
(54) IMPROVED MODIFYING FLUX FOR MOLTEN ALUMINIUM
(71) FOSECO INTERNATIONAL LIMITED, 1 Midland Way, Central Park, Barlborough Links, Derbyshire S43 4XA, GB
(72) KIENTZLER, Philippe, 11 Rue Lasson, F-75012 Paris, FR;
LÖBBERS, Kerstin, Bahnhofstr. 18, Velen, 46342 Ramsdorf, DE;

MICHARD, Laurent, 31 Bd. du Roi, F-78000 Versailles, FR
(74) Ward, David Ian, Marks & Clerk LLP, Alpha Tower, Suffolk Street, Queensway, Birmingham, B1 1TT, GB

(51) (8) **EP 2245208** *
C 23C 14/06
C 23C 14/34
F 24J 2/48
(30) IT 29.02.2008. RM20080113
(86) PCT/IT2009000021 28.01.2009.
(96) EP 09715629.3 28.01.2009. It
(87) WO2009107157 03.09.2009. 200936
(97) EP 2245208 03.11.2010. 201044 En
(54) METHOD FOR PRODUCING A CERMET-BASED SPECTRALLY SELECTIVE COATING AND MATERIAL THUS OBTAINED
(71) AGENZIA NAZIONALE PER LE NUOVE TECNOLOGIE, L'ENERGIA E LO SVILUPPO ECONOMICO SOSTENIBILE, (ENEA), Lungotevere Grande Ammiraglio Thaon di Revel, 76, 00196 Roma, IT
(72) ANTONAIA, Alessandro, Via Diaz 180, I-80055 Portici (NA), IT;
ESPOSITO, Salvatore, Via S. Giovanni Maggiore Pignatelli 8, I-80134 Napoli, IT
(74) Sarpi, Maurizio, Studio Ferrario S.r.l., Via Collina, 36, 00187 Roma, IT

(51) (8) **EP 2238279** *
C 23D 3/00
(30) EP 10.01.2008. 08150162
(86) PCT/EP2009050214 09.01.2009.
(96) EP 09701092.0 09.01.2009. En
(87) WO2009087217 16.07.2009. 200929
(97) EP 2238279 13.10.2010. 201041 En
(54) METHOD FOR PRODUCING AN ENAMELLED STEEL SUBSTRATE
(71) Arcelormittal Investigación y Desarrollo SL, CL/Chavarri, 6, 48910 Sestao, Bizkaia, ES
(72) LEVEAUX, Marc, Avenue Foch 26, F-59700 Marcq En Baroeul, FR;
GONZALEZ, Javier, St-Pietersnieuwstraat 202, B-9000 Gent, BE
(74) pronovem, Office Van Malderen, Avenue Josse Goffin 158, 1082 Bruxelles, BE

(51) (8) **EP 2238281** *
D 01G 25/00
D 04H 1/72
(30) EP 11.01.2008. 08150185
(86) PCT/EP2009050273 12.01.2009.
(96) EP 09700432.9 12.01.2009. En
(87) WO2009087236 16.07.2009. 200929
(97) EP 2238281 13.10.2010. 201041 En
(54) A FORMING HEAD FOR DRY FORMING A FIBROUS WEB
(71) Advance Nonwoven A/S, Møllerupvej 24, Møllerup, 8410 Rønde, DK
(72) ERIKSEN, Marianne Etlar, Udbyhøjvej 32 E, DK-8900 Randers, DK
(74) Plougmann & Vingtoft A/S, Sundkrogsgade 9, P.O. Box 831, 2100 CopenhagenØ, DK

(51) (8) **EP 2102398** *
D 04B 1/26
(30) IT 12.12.2006. MI20062383
(86) PCT/IB2007003680 26.11.2007.
(96) EP 07825756.5 26.11.2007. En
(87) WO2008072048 19.06.2008. 200825
(97) EP 2102398 23.09.2009. 200939 En
(54) METHOD FOR MAKING AN ITEM OF CLOTHING LIKE AN ANKLE SOCK
(71) Steps S.L., Carrer joan Maragall 10, Apartado de Correos 2092, Andorra La Vella, AD
(72) BUSI, Mauro, Via Cavour 225, Botticino Sera (Brescia), IT
(74) Veldman-Dijkers, Cornelia G. C., et al, Ab Ovo Patents B.V., Platz 1 - Limbrich, 6141 AT Sittard-Geleen, NL

(51) (8) **EP 2229475** *
D 06F 39/08
D 06F 37/02
D 06F 37/04
D 06F 37/26
(30) TR 12.11.2007. 200707754
TR 12.11.2008. 200808605
(86) PCT/TR2008000127 12.11.2008.
(96) EP 08851033.4 12.11.2008. En
(87) WO2009064262 22.05.2009. 200921
(97) EP 2229475 22.09.2010. 201038 En
(54) WASHER-EXTRACTOR MACHINE
(71) Simsek, Tulga, 2038/3 Sokak No. 36, Atakent Bostanli, 35540 Izmir, TR
(72) Simsek, Tulga, 2038/3 Sokak No. 36, Atakent Bostanli, 35540 Izmir, TR
(74) Yavuzcan, Alev, et al, Inonu Cad. No. 30/3, Gumussuyu Taksim, Istanbul 34437, TR

(51) (8) **EP 2230350**
D 06M 10/00
D 01F 6/06
D 01F 6/04
C 04B 16/06
(96) EP 09003912.4 18.03.2009. En
(97) EP 2230350 22.09.2010. 201038 En
(54) Polymer fiber, its use and process for its manufacture
(71) baumhueter extrusion GmbH, Lümernweg 186, 33378 Rheda-Wiedenbrück, DE
(72) Knack, Ingo, DR., Mühlenstr. 16, 21493 Schwartzenbek, DE
(74) Teipel, Stephan, et al, Lederer & Keller, Patentanwälte, Prinzregentenstrasse 16, 80538 München, DE

(51) (8) **EP 2199462**
D 21H 17/28
(96) EP 08075951.7 18.12.2008. En
(97) EP 2199462 23.06.2010. 201025 En
(54) A process for making paper
(71) Coöperatie Avebe U.A., Prins Hendrikplein 20, 9641 GK Veendam, NL
(72) Wielema, Thomas Albert, Selwerderstraat 48, 9717 GL Groningen, NL
(74) Hatzmann, Martin, et al, Vereenigde, Johan de Wittlaan 7, 2517 JR Den Haag, NL

(51) (8) **EP 2240641** *
E 01B 7/14
(30) AT 14.01.2008. 532008
(86) PCT/AT2009000007 12.01.2009.
(96) EP 09702990.4 12.01.2009. De
(87) WO2009089558 23.07.2009. 200930
(97) EP 2240641 20.10.2010. 201042 De
(54) SWITCH HAVING MOVABLE FROG TIP
(71) VAE EISENBAHNSYSTEME GMBH, Alpinestrasse 1, 8740 Zeltweg, AT;
VAE GmbH, Rotenturmstrasse 5-9, 1010 Wien, AT
(72) OSSBERGER, Heinz, Mursiedlung 31, A-8734 Grosslobming, AT;
KLEMEN, Thomas, Hauergasse 20B, A-8740 Zeltweg, AT;
KRENN, Gernot, Hauptstrasse 111, A-8753 Fohnsdorf, AT
(74) Haffner und Keschmann Patentanwälte OG, Schottengasse 3a, 1014 Wien, AT

(51) (8) **EP 2235263** *
E 01B 27/00
(30) DE 11.01.2008. 102008003951
(86) PCT/EP2008010786 17.12.2008.
(96) EP 08869895.6 17.12.2008. De
(87) WO2009086890 16.07.2009. 200929
(97) EP 2235263 06.10.2010. 201040 De
(54) DEVICE FOR TRANSPORTING BUILDING MATERIALS FOR A BED AND/OR PAVEMENT OF A ROADWAY
(71) Stark, Werner, Hofstattstrasse 32, 77731 Willstätt, DE
(72) Stark, Werner, Hofstattstrasse 32, 77731 Willstätt, DE
(74) Söltenfuss, Dirk Christian, Wallinger Ricker Schlotter Foerstl, Patent- und Rechtsanwälte, Zweibrückenstrasse 5-7, 80331 München, DE

(51) (8) **EP 2079881** *
E 02D 29/12
(30) FR 18.10.2006. 0654345
(86) PCT/FR2007052158 15.10.2007.
(96) EP 07858585.8 15.10.2007. Fr
(87) WO2008050036 02.05.2008. 200818
(97) EP 2079881 22.07.2009. 200930 Fr
(54) HIGHWAYS DEVICE WITH A SUPPORT FRAME AND COVERING ELEMENT, SUCH AS A PLUG OR LID OR GRATING, PIVOTALLY MOUNTED ON THE FRAME
(71) Norinco, Zi De Marivaux, 60149 St. Crepin Ibouvillers, FR
(72) LACROIX, Pascal, 713 Avenue Philippe Courtial, 60600 Agnetz, FR
(74) Thinat, Michel, Cabinet Weinstein, 56 A, rue du Faubourg Saint-Honoré, 75008 Paris, FR

(51) (8) **EP 2236679**
E 02F 5/00
E 02F 7/02
E 02F 3/88
E 02F 3/92
(30) DE 31.03.2009. 102009015203
(96) EP 10000914.1 29.01.2010. De
(97) EP 2236679 06.10.2010. 201040 De
(54) Method for sediment transport excavation and trailing suction dredger for executing the method
(71) Bolls, Thorsten, Hauptstrasse 2 B, 25725 Schafstedt, DE
(72) Bolls, Thorsten, Hauptstrasse 2 B, 25725 Schafstedt, DE
(74) Horak, Michael, Beukenberg Rechtsanwälte, Uhlemeyerstrasse 9+11, 30175 Hannover, DE

(51) (8) **EP 2199481**
E 04B 2/74
E 04B 2/82
(30) IT 11.12.2008. BO20080744
(96) EP 09178655.8 10.12.2009. It
(97) EP 2199481 23.06.2010. 201025 En
(54) A support system for space-divider partition walls
(71) Haworth S.P.A., Via Einstein, 63, 40017 S. Giovanni in Persiceto (Bologna), IT
(72) Consolini, Paolo, Via Ugo La Malfa, 7, 40132 Bologna (BO), IT;
Zecchini, Daniele, Via B. Corti, 75, 41100 Modena (MO), IT
(74) Provvisionato, Paolo, Provvisionato & Co S.r.l., Piazza di Porta Mascarella 7, 40126 Bologna, IT

(51) (8) **EP 2231950** *
E 04C 2/292
E 04D 3/35
B 32B 27/00
(30) IE 14.12.2007. 20070909
(86) PCT/IE2008000121 15.12.2008.
(96) EP 08860990.4 15.12.2008. En
(87) WO2009077999 25.06.2009. 200926
(97) EP 2231950 29.09.2010. 201039 En
(54) A PANEL COMPRISING INSULATING FOAM CORE
(71) Kingspan Research and Developments Limited, Dublin Road, Kingscourt, County Cavan, IE
(72) CAROLAN, James, Drumpeak, Kingscourt, County Cavan, IE;
FLYNN, Gregory, Teach Mhuilinn, Rathdaniel, Collon, County Louth, IE
(74) O'Brien, John Augustine, et al, John A. O'Brien & Associates, Third Floor, Duncairn House, 14 Carysfort Avenue, Blackrock, Co Dublin, IE

(51) (8) **EP 2227609** *
E 04C 2/42
E 04C 3/08
E 04C 3/09
E 04C 3/32
E 04C 3/04
(30) DE 09.11.2007. 102007053471
(86) PCT/EP2008009248 03.11.2008.
(96) EP 08847609.8 03.11.2008. De
(87) WO2009059731 14.05.2009. 200920
(97) EP 2227609 15.09.2010. 201037 De
(54) METAL PROFILE
(71) Protektorwerk Florenz Maisch GmbH & Co. KG, Viktoriastrasse 58, 76571 Gaggenau, DE
(72) MAISCH, Christof, Baden-Badener-Str. 15, 75671 Gaggenau, DE
(74) Manitz, Finsterwald & Partner GbR, Martin-Greif-Strasse 1, 80336 München, DE

(51) (8) **EP 2236699**
E 04G 13/02
(30) ES 30.01.2008. 200800237
(86) PCT/ES2008000725 20.11.2008.

(96) EP 08871625.3 20.11.2008. Es
(87) WO2009095508 06.08.2009. 200932
(97) EP 2236699 06.10.2010. 201040 En
(54) FORMWORK FOR PRISMATIC COLUMNS
(71) Fatec, S.A., Camino de la Aldea, s/n 45930, Méntrida (Toledo), ES
(72) SÁNCHEZ REAASCO, JESÚS, Camino de la Aldea, s/n, 45930 MÉNTRIDA (TOLEDO), ES;
SÁNCHEZ REAASCO, JOSÉ MARÍA, Camino de la Aldea, s/n, 45930 MÉNTRIDA (TOLEDO), ES
(74) Polo Flores, Luis Miguel, Polopatent S.L., Doctor Fleming, 16, 28036 Madrid, ES

(51) (8) **EP 2231963** *
E 04G 21/16
B 65G 7/12
(30) IT 11.12.2007. UL20070021
(86) PCT/IB2008002327 02.09.2008.
(96) EP 08807018.0 02.09.2008. En
(87) WO2009074852 18.06.2009. 200925
(97) EP 2231963 29.09.2010. 201039 En
(54) TOOL TO HANDLE PERFORATED BLOCKS FOR CONSTRUCTION
(71) Innocenti, Maurizio, Loc. Martinoni 24, 55011 Spianate - Altopascio (LU), IT
(72) Innocenti, Maurizio, Loc. Martinoni 24, 55011 Spianate - Altopascio (LU), IT
(74) Marcio', Paola, Ing. Mari & C. SRL, Via Garibotti, 3, 26100 Cremona, IT

(51) (8) **EP 2235289** *
E 04G 25/04
E 04G 25/06
(30) HR 14.12.2007. 20070563
HR 29.01.2008. 20080049
HR 07.03.2008. 20080105
HR 24.07.2008. 20080368
(86) PCT/HR2008000039 08.12.2008.
(96) EP 08863393.8 08.12.2008. En
(87) WO2009077793 25.06.2009. 200926
(97) EP 2235289 06.10.2010. 201040 En
(54) IMPROVED STRUCTURE OF HYDRAULIC SHEETING SUPPORT
(71) Kunic, Petar, Zagorje 1A, 47242 Krnjak, HR
(72) Kunic, Petar, Zagorje 1A, 47242 Krnjak, HR
(74) Boskovic, Davor, Producta d.o.o., Zinke Kunc 3a, 10000 Zagreb, HR

(51) (8) **EP 2231965** *
E 04H 3/12
E 04F 11/104
B 32B 15/08
(30) GB 05.12.2007. 0723813
(86) PCT/GB2008004040 05.12.2008.
(96) EP 08856399.4 05.12.2008. En
(87) WO2009071918 11.06.2009. 200924
(97) EP 2231965 29.09.2010. 201039 En
(54) STRUCTURAL MEMBER AND A STEPPED STRUCTURE
(71) Intelligent Engineering (Bahamas) Limited, Bahamas International Trust Building, Bank Lane, P.O. Box N8188, Nassau, BS
(72) KENNEDY, Stephen, John, 42 Hampton Avenue, Ottawa, Ontario K17 0NT, CA
(74) Jackson, Martin Peter, J.A. Kemp & Co., 14 South Square, Gray's Inn, London WC1R 5JJ, GB

(51) (8) **EP 2240659** *
E 05B 17/00
(30) DE 01.02.2008. 202008001434 U
(86) PCT/EP2009000552 29.01.2009.
(96) EP 09706988.4 29.01.2009. De
(87) WO2009095228 06.08.2009. 200932
(97) EP 2240659 20.10.2010. 201042 De
(54) ESPAGNOLETTE FITTING WITH MANUAL COUPLING ELEMENT
(71) ROTO FRANK AG, Stuttgarter Strasse 145-149, 70771 Leinfelden-Echterdingen, DE
(72) BEYER, Holger, Bruno-Frank-Strasse 51, 70619 Stuttgart, DE;
BERTSCHE, Arnold, Jacob-Brodbeck-Strasse 32, 70794 Filderstadt, DE
(74) Grosse, Rainer, et al, Gleiss & Grosse, Leitzstrasse 45, 70469 Stuttgart, DE

(51) (8) **EP 2245251** *
E 05D 5/10
E 05D 7/00
E 05D 15/52
(30) DE 15.01.2008. 102008004356
(86) PCT/EP2008010625 13.12.2008.
(96) EP 08870780.7 13.12.2008. De
(87) WO2009089883 23.07.2009. 200930
(97) EP 2245251 03.11.2010. 201044 De
(54) CORNER HINGE FOR A WINDOW, A DOOR OR THE LIKE
(71) ROTO FRANK AG, Stuttgarter Strasse 145-149, 70771 Leinfelden-Echterdingen, DE
(72) BEYER, Holger, Bruno-Frank-Strasse 51, 70619 Stuttgart, DE;
ROEDER, Manfred, Hinter den Gaerten 59, 89173 Lonsee, DE;
STAPF, Peter, Schafgartenstrasse 6, 70771 Leinfelden-Echterdingen, DE;
SCHNORRENBERGER, Frank, Poststrasse 8/0, 70794 Filderstadt, DE;
STAEBLER, Volerk, Steinstrasse 20, 70771 Leinfelden-Echterdingen, DE
(74) Grosse, Rainer, Gleiss & Grosse, Leitzstrasse 45, 70469 Stuttgart, DE

(51) (8) **EP 2245252** *
E 05D 7/00
E 05D 15/52
(30) DE 15.01.2008. 102008004355
(86) PCT/EP2008010624 13.12.2008.
(96) EP 08871128.8 13.12.2008. De
(87) WO2009089882 23.07.2009. 200930
(97) EP 2245252 03.11.2010. 201044 De
(54) ADJUSTABLE CORNER HINGE FOR A LEAF OF A WINDOW, A DOOR OR THE LIKE
(71) ROTO FRANK AG, Stuttgarter Strasse 145-149, 70771 Leinfelden-Echterdingen, DE
(72) BEYER, Holger, Bruno-Frank-Strasse 51, 70619 Stuttgart, DE;

BERTSCHE, Arnold, Jacob-Brodbeck-Strasse 32, 70794 Filderstadt, DE
(74) Grosse, Rainer, et al, Gleiss Grosse Schrell & Partner, Patentanwälte Rechtsanwälte, Leitzstrasse 45, 70469 Stuttgart, DE

(51) (8) **EP 2231976** *
E 05D 15/26
(30) IT 13.12.2007. MC20070244
(86) PCT/EP2008010014 26.11.2008.
(96) EP 08860206.5 26.11.2008. En
(87) WO2009074224 18.06.2009. 200925
(97) EP 2231976 29.09.2010. 201039 En
(54) HORIZONTAL OPENING AND CLOSING SYSTEM FOR A LEAF-TYPE MAIN DOOR CONSISTING OF A SLIDING CARRIAGE WITH MOBILE ARM AND OF TWO STRAIGHT SLIDEWAYS
(71) Arco Industrie S.r.l., Via Valtesino km. 4,5, 63038 Ripatransone, AP, IT
(72) BOLLETTINI, Olivo, Via Veneto 29, I-63039 San Benedetto del Tronto (AP), IT
(74) Statti, Francesco, c/o ISEA s.r.l., Via G. Carducci, 6, 62012 Civitanova Marche (MC), IT

(51) (8) **EP 2227615** *
E 05F 15/16
(30) DE 11.01.2008. 102008004050
(86) PCT/EP2008010122 28.11.2008.
(96) EP 08870500.9 28.11.2008. De
(87) WO2009086866 16.07.2009. 200929
(97) EP 2227615 15.09.2010. 201037 De
(54) DRIVE SYSTEM FOR A GATE
(71) Sommer Antriebs- und Funktechnik GmbH, Hans-Böckler-Strasse 21-27, 73230 Kirchheim/Teck, DE
(72) SCHAAF, Gerd, Birkhahnweg 53, 73230 Kirchheim/Teck, DE
(74) Ruckh, Rainer Gerhard, Fabrikstrasse 18, 73277 Owen/Teck, DE

(51) (8) **EP 2003278**
E 05F 15/20
(30) IT 11.06.2007. VI20070171
(96) EP 08157979.9 10.06.2008. It
(97) EP 2003278 17.12.2008. 200851 En
(54) Method for opening elements installed in buildings and independent control unit for opening and closing said elements suited to implement said opening method.
(71) Caoduro, Paolo, Via Pigafetta, 23, 36100 Vicenza, IT; Caoduro, Carlo, Via Roma 26, 36010 Monticello Conte Otto, VI, IT
(72) Caoduro, Paolo, Via Pigafetta, 23, 36100 Vicenza, IT; Caoduro, Carlo, Via Roma 26, 36010 Monticello Conte Otto, VI, IT
(74) Bonini, Ercole, Studio Bonini Srl, Corso Fogazzaro, 8, 36100 Vicenza, IT

(51) (8) **EP 2231985** *
E 06B 7/02
E 06B 7/06
F 24F 13/18
(30) DK 03.12.2007. 200701723
(86) PCT/DK2008050285 03.12.2008.
(96) EP 08856611.2 03.12.2008. Da
(87) WO2009071087 11.06.2009. 200924
(97) EP 2231985 29.09.2010. 201039 En
(54) FRESH AIR VALVE
(71) Form&Plast A/S, Fabriksvej 32, 7600 Struer, DK
(72) MADSEN, Mogens, Forssavej 39, DK-7600 Struer, DK
(74) Larsen, Hans Ole, et al, Larsen & Birkeholm A/S, Skandinavisk Patentbureau, Banegaardspladsen 1, P.O. Box 362, 1570 Copenhagen V, DK

(51) (8) **EP 2236727**
E 06B 9/17
(30) FR 01.04.2009. 0952090
(96) EP 10158721.0 31.03.2010. Fr
(97) EP 2236727 06.10.2010. 201040 Fr
(54) Device for closing a box for a winding mechanism of a roller shutter or similar
(71) Deprat Jean SA, 24 Rue de la Papinerie, ZI Roubaix Est, 59115 Leers, FR
(72) Prouvost, Frédéric, 2 rue Victor Hugo, 59780, Baisieux, FR;
Kimpe, Florent, 61 rue de la Baillerie, 59150, Wattrelos, FR
(74) Cochonneau, Olivier, Cabinet Beau de Loménie, Immeuble Eurocentre (Euralille), 179 Boulevard de Turin, 59777 Lille, FR

(51) (8) **EP 2087197** *
E 21B 21/08
(30) NO 23.11.2006. 20065403
(86) PCT/NO2007000399 12.11.2007.
(96) EP 07851976.6 12.11.2007. En
(87) WO2008063072 29.05.2008. 200822
(97) EP 2087197 12.08.2009. 200933 En
(54) ASSEMBLY FOR PRESSURE CONTROL WHEN DRILLING AND METHOD TO CONTROL PRESSURE WHEN DRILLING IN A FORMATION WITH UNPREDICTABLE HIGH FORMATION PRESSURE
(71) Statoil ASA, 4035 Stavanger, NO
(72) DIRDAL, Rolf, Øygardsdalen 11, 4050 Sola, NO
(74) Ekeberg, Tom Steinar, et al, Zacco Norway AS, P.O. Box 2003 Vika, 0125 Oslo, NO

(51) (8) **EP 2235320** *
E 21B 43/26
(86) PCT/RU2008000051 31.01.2008.
(96) EP 08793994.8 31.01.2008. En
(87) WO2009096805 06.08.2009. 200932
(97) EP 2235320 06.10.2010. 201040 En
(54) METHOD OF HYDRAULIC FRACTURING OF HORIZONTAL WELLS, RESULTING IN INCREASED PRODUCTION
(71) Services Pétroliers Schlumberger, 42, rue Saint Dominique, 75007 Paris, FR;
Schlumberger Holdings Limited, P.O. Box 71, Craigmuir Chambers, Road Town, Tortola, VG;
Schlumberger Technology B.V., Parkstraat 83-89, 2514 JG The Hague, NL;
PRAD Research and Development N.V., De Ruyterkade 62, Willemstad, Curacao, AN
(72) MEDVEDEV, Oleg Olegovich, Schorsa str. 127/1-73, Odessa 65036, UA;
MEDVEDEV, Anatoly Vladimirovich, Litovsky bulvar 209/1-46, Moscow 117588, RU

(74) Ilgart, Jean-Christophe, BREVALEX, 3, rue du Docteur Lancereaux, 75008 Paris, FR

(51) (8) **EP 2161421**
F 01N 3/20
(96) EP 08163622.7 03.09.2008. En
(97) EP 2161421 10.03.2010. 201010 En
(54) Apparatus for Storing NOx Reductant on a Vehicle
(71) Delphi Technologies Holding S.à.r.l., Avenue de Luxembourg, 4940 Bascharage, LU
(72) Seino, Michael J, 8465 Jaclyn Ann Drive, Flushing, MI 48433, US;
Li, Bob X, 9091 Bradway Boulevard, Grand Blanc, MI 48439, US
(74) Gregory, John David Charles, Delphi Diesel Systems, Patent Department, Courteney Road, Gillingham, Kent ME8 0RU, GB

(51) (8) **EP 2061960 ***
F 02B 43/08
(86) PCT/US2006023291 15.06.2006.
(96) EP 06784924.0 15.06.2006. En
(87) WO2006138452 28.12.2006. 200652
(97) EP 2061960 27.05.2009. 200922 En
(54) IMPROVING PERFORMANCE OF INTERNAL COMBUSTION ENGINES
(71) Clean Motors Corporation, 97 Greenpoint Ave., Brooklyn NY 11222, US;
C.M.C Israel Haber Lerner Ltd., 22 Lilinblum St., Tel Aviv, IL
(72) LERNER, Moshe, Lev, 26/17 Aushiskin St., Ashdod, IL
(74) Moore, Christopher Mark, et al, HLBBshaw Ltd, Merlin House, Falconry Court, Baker's Lane, Epping, Essex CM16 5DQ, GB

(51) (8) **EP 2136050**
F 02C 3/04
F 02C 7/06
F 01D 15/02
F 01D 25/20
F 02C 3/22
F 02C 7/14
B 61C 11/06
(30) RU 06.09.2007. 2007133460
(86) PCT/RU2008000584 04.09.2008.
(96) EP 08829282.6 04.09.2008. Ru
(87) WO2009031945 12.03.2009. 200911
(97) EP 2136050 23.12.2009. 200952 En
(54) GAS TURBINE PLANT
(71) Open Joint Stock Company "Russian Railways", Ul. Novaya Basmannaya 2, Moscow 170174, RU
(72) BONDARENKO, Leonid Markovich, ul. Yuzhnaya 1-64, Kolomna, Moskovskaya obl. 140404, RU;
GRISHANOV, Oleg Alekseevich, ul. akad. Kuznetsova 2a-27, Samara 443112, RU;
IGNACHKOV, Stanislav Mikhailovich, ul. Krainiya 11-168, Samara 443112, RU;
KOSSOV, Valery Semenovich, ul. Frunze 48-72, Kolomna, Moskovskaya obl. 140411, RU;
NESTEROV, Eduar Ivanovich, ul. Yushnaya 13-47, Kolomna, Moskovskaya obl. 140404, RU;
FEDORCHENKO, Dmitry Gennadievich, ul. Korneeva, 6-212$St.Petersburg, 190097, RU
(74) Peckmann, Ralf, Reinhard, Skuhra, Weise & Partner GbR, Patent- und Rechtsanwälte, Friedrichstrasse 31, 80801 München, DE

(51) (8) **WO 2009087699**
F 02M 21/02
(30) IT 10.01.2008. PD20080009
(86) PCT/IT2008000788 23.12.2008.
(96) WO 08870538.9 23.12.2008. En
(87) WO2009087699 16.07.2009. 200929
(97) WO 2009087699 16.07.2009. 200929 En
(54) SYSTEM FOR SEALED CONNECTION BETWEEN TUBULAR SECTIONS, IN PARTICULAR FOR THE SEALED CONNECTION OF A PIPE FOR FEEDING COMBUSTIBLE GAS AT HIGH PRESSURE WITH A PRESSURE REDUCER IN AUTOMOTIVE INTERNAL COMBUSTION MACHINES.
(71) Lovato Gas S.p.A., Strada Casale, 175, 36100 Vicenza, IT
(72) GRANDO, Maurizio, Via Primolano 15, I-30100 Ghirignago (VE), IT;
GRITTI, Guido, Via Lucatello 4, I-35121 Padova, IT;
CELESTI, Salvatore, Via San Pancrazio 8, I-31037 Ramon di Loria (TV), IT
(74) Fabris, Stefano, et al, Cantaluppi & Partners S.r.l., Piazzetta Cappellato Pedrocchi, 18, 35122 Padova, IT

(51) (8) **EP 2159406**
F 02M 37/00
G 05D 16/10
(96) EP 08163284.6 29.08.2008. En
(97) EP 2159406 03.03.2010. 201009 En
(54) An Improved Fuel Pressure Regulation System And An Improved Fuel Pressure Regulator For Use Therein
(71) Delphi Technologies Holding S.à.r.l., Avenue de Luxembourg, 4940 Bascharage, LU
(72) Male, Andrew, 106 Carlton Road, Walton on Thames, Surrey KT12 2DQ, GB
(74) Gregory, John David Charles, Delphi Diesel Systems, Patent Department, Courteney Road, Gillingham, Kent ME8 0RU, GB

(51) (8) **EP 2232043 ***
F 02M 37/00
(30) IT 20.12.2007. RM20070664
(86) PCT/IT2008000775 18.12.2008.
(96) EP 08865211.0 18.12.2008. It
(87) WO2009081441 02.07.2009. 200927
(97) EP 2232043 29.09.2010. 201039 En
(54) SYSTEM FOR SUPPLY OF LPG, METHANE, AMMONIA, AND GAS IN GENERAL FOR PETROL OR DIESEL ENGINES WITH ELECTRONIC PRESSURE REGULATOR FOR CONTINUOUS VARIATION OF THE PRESSURE OF THE FUEL SUPPLIED TO THE INJECTORS
(71) Icomet Spa, Via dello Statuto 35, 04100 Latina, IT
(72) CIPPITANI, Luciano, Via Aldo Moro 18, I-00040 Nettuno (RM), IT
(74) Sarpi, Maurizio, et al, Studio Ferrario S.r.l., Via Collina, 36, 00187 Roma, IT

(51) (8) **EP 2235357 ***
F 02M 61/16
F 02M 61/12
F 02M 63/00
(30) GB 05.12.2007. 0723785
(86) PCT/GB2008051149 03.12.2008.
(96) EP 08856153.5 03.12.2008. En
(87) WO2009071943 11.06.2009. 200924
(97) EP 2235357 06.10.2010. 201040 En
(54) MEANS FOR ALIGNING AND PRE-STRESSING COMPONENTS OF A FUEL INJECTOR ASSEMBLY
(71) Delphi Technologies, Inc., P.O. Box 5052, Troy, Michigan 48007, US
(72) CROSSLEY, Stephen, 4 Twyford Court, Vinters Park, Maidstone, Kent ME14 5RX, GB;
LAMBERT, Malcolm, 36 Goodhart Way, West Wickham, Kent BR4 0ES, GB
(74) Gregory, John David Charles, Delphi Diesel Systems, Patent Department, Courteney Road, Gillingham, Kent ME8 0RU, GB

(51) (8) **EP 1686266**
F 04C 27/00
F 01C 21/10
F 04C 23/00
(30) JP 31.01.2005. 2005023111
(96) EP 06100762.1 24.01.2006. En
(97) EP 1686266 02.08.2006. 200631 En
(54) Rotary compressor
(71) SANYO ELECTRIC CO., LTD., 2-5-5, Keihan-hondori, Moriguchi-shi, Osaka, JP
(72) Kazuya, Sato, Matsubarahaitsu-royal 201 2-14-14 Nishikoizumi, Oizumi-machi, Ora-gun, Gunma-ken, JP
(74) Grey, Ian Michael, et al, Venner Shipley LLP, 20 Little Britain, London EC1A 7DH, GB

(51) (8) **EP 1857683**
F 04D 29/42
(30) IT 16.05.2006. PD20060193
(96) EP 07107751.5 08.05.2007. It
(97) EP 1857683 21.11.2007. 200747 En
(54) Centrifugal fan, particularly for extractor hoods and fume extractors
(71) LN 2 - S.R.L., Via G. Deledda, 10-12, 62010 Montecassiano (MC), IT
(72) Ranalli, Antonio, LN 2 S.r.l., socio unico, Via Colle Breccioli, 41, 66020 Scerni (CH), IT;
Tanoni, Francesco, Via Severini, 19, 62100 Macerata, IT;
Teobaldelli, Gabriele, LN 2 S.r.l., socio unico, Viale Flavio Silvia, 78, 62010 Urbisaglia (MC), IT
(74) Fabris, Stefano, et al, Cantaluppi & Partners S.r.l., Piazzetta Cappellato Pedrocchi, 18, 35122 Padova, IT

(51) (8) **EP 2134975 ***
F 16B 5/02
B 60R 13/02
B 62D 25/04
B 62D 65/14
(30) FR 16.04.2007. 0754483
(86) PCT/FR2008050573 02.04.2008.
(96) EP 08788099.3 02.04.2008. Fr
(87) WO2008139083 20.11.2008. 200847
(97) EP 2134975 23.12.2009. 200952 Fr
(54) MEMBER DEFINING A SCREWING THROUGH HOLE
(71) Renault SAS, 13-15, Quai Le Gallo, 92100 Boulogne Billancourt, FR
(72) QUEVILLY, Eric, 137 rue Lowestoft, F-78370 Plaisir, FR

(51) (8) **EP 2245357 ***
F 16L 55/164
F 16L 55/18
B 05B 13/06
(30) GB 22.02.2008. 0803297
(86) PCT/GB2009000481 23.02.2009.
(96) EP 09712192.5 23.02.2009. En
(87) WO2009103997 27.08.2009. 200935
(97) EP 2245357 03.11.2010. 201044 En
(54) METHOD AND APPARATUS FOR LINING A CONDUIT
(71) HTC Management Serices Ltd., Unit 427, Ash Road, Wrexham Industrial Estate, Wrexham LL13 9UG, GB
(72) CHRISTOPHER, Richard, Langhorne, Chester Road, Kelsall, Tarporley, Cheshire CW6 0SB, GB;
PEARSON, Erwin, 136 High Street, Connahs Quay, Deeside, Flintshire CH5 4DF, GB
(74) Whitfield, Gillian Janette, Astrum-IP Limited, 35 Stow Park Circle, Newport, South Wales, NP20 4HF, GB

(51) (8) **EP 2240719 ***
F 21K 7/00
F 21Y 101/02
(30) IT 15.02.2008. NA20080011
(86) PCT/IT2009000040 06.02.2009.
(96) EP 09710402.0 06.02.2009. En
(87) WO2009101646 20.08.2009. 200934
(97) EP 2240719 20.10.2010. 201042 En
(54) HIGH POWER LED LAMP FOR TRAFFIC LIGHT
(71) Self Sime Italia Ricerca & Sviluppo S.r.l., Via Nicolardi N. 300, 80131 Napoli, IT
(72) ROSSI, Paolo, VIA Nicolardi N. 256, IT - 80131 Napoli, IT
(74) Cirillo, Gennaro, Brevetti Ing. Cirillo G. & C. SAS, Via Santa Lucia 15, 80132 Napoli, IT

(51) (8) **EP 2232146 ***
F 23R 3/14
F 23D 17/00
(30) US 02.01.2008. 3829
(86) PCT/IB2008003732 04.12.2008.
(96) EP 08870031.5 04.12.2008. En
(87) WO2009087478 16.07.2009. 200929
(97) EP 2232146 29.09.2010. 201039 En
(54) DUAL FUEL CAN COMBUSTOR WITH AUTOMATIC LIQUID FUEL PURGE
(71) Opra Technologies B.V., Opaalstraat 60, 7554 TS Hengelo, NL
(72) KORANEK, Michal, Ragveien 14, 4042, N-4042 Hafrsfjord, NO
(74) Ruhrmann, Andrea Elizabeth, et al, Kilburn & Strode LLP, 20 Red Lion Street, London WC1R 4PJ, GB

(51) (8) **EP 2232157 ***
F 24F 3/14
(30) US 03.12.2007. 5011
(86) PCT/IB2008003935 03.12.2008.

(96) EP 08870632.0 03.12.2008. En
(87) WO2009090492 23.07.2009. 200930
(97) EP 2232157 29.09.2010. 201039 En
(54) THERMODYNAMIC CLOSED LOOP DESICCANT ROTOR SYSTEM AND PROCESS
(71) Landry, Gerald, 204 Compton Ave., Ottowa, ON K2B 5A8, CA
(72) Landry, Gerald, 204 Compton Ave., Ottowa, ON K2B 5A8, CA
(74) Aurell, Henrik, Albihns.Zacco, Studentgatan 4, Box 4289, 203 14 Malmö, SE

(51) (8) **EP 2151638**
F 24F 13/32
(96) EP 08014050.2 06.08.2008. It
(97) EP 2151638 10.02.2010. 201006 En
(54) Equipment support
(71) VECAM-CO S.P.A., Via Volta n. 11, 35033 Bresseo di Teolo (PD), IT
(72) Cappellari, Dino, Via A. Volta, 11, 35033 Bresseo di Teolo (PD), IT
(74) Feltrinelli, Secondo Andrea, APTA S.r.l., Via Ca' di Cozzi, 41, 37124 Verona, IT

(51) (8) **EP 2245381** *
F 24J 2/20
F 24J 2/46
F 24J 2/04
(30) FR 31.01.2008. 0850615
(86) PCT/FR2009050095 23.01.2009.
(96) EP 09706969.4 23.01.2009. Fr
(87) WO2009095592 06.08.2009. 200932
(97) EP 2245381 03.11.2010. 201044 Fr
(54) HEAT EXCHANGE PANEL, METHOD FOR MAKING SAME AND DEVICE FOR COVERING A BUILDING
(71) Magnier, Patrick Claude Henri, 30 Avenue Saint Laurent "Le Pavillon", 91400 Orsay, FR
(72) Magnier, Patrick Claude Henri, 30 Avenue Saint Laurent "Le Pavillon", 91400 Orsay, FR
(74) Pontet, Bernard, Pontet Allano & Associés, 25, Rue Jean Rostand, Parc Club Orsay Université, 91893 Orsay Cedex, FR

(51) (8) **EP 1703229**
F 25B 1/10
F 25B 9/00
F 25B 41/06
F 25B 5/02
F 25B 40/00
F 25B 5/02
F 25B 40/00
(30) US 28.02.2005. 66560
(96) EP 06003741.3 23.02.2006. En
(97) EP 1703229 20.09.2006. 200638 En
(54) Multi-stage refrigeration system with pressure control
(71) THERMAL ANALYSIS PARTNERS, LLC, 387 Technology Dr., Colleg Park MD 20742, US;
SANYO ELECTRIC CO., LTD., 5-5, Keihan-Hondori 2-chome, Moriguchi-shi, Osaka, JP
(72) Radermacher, Reinhard, 13255 Venetian Rd, Silver Spring MD, 20907, US;
Ishihara, Toshikazu, 4-2-20-403,Ginza, Kumagaya-shi, Saitama 360-0032, JP;
Huff, Hans, Kaiserstrasse 27, 55116 Mainz, DE;
Hwang, Yunho, 10257 Tuscany Road, Ellicott City, MD 21042, US;
Otake, Masahisa, 1299-3,Shinozuka, Ora-machi, Ora-gun, Gunma 370-0615, JP;
Mukaiyama, Hiroshi, 1416-13,Ooazakaminakamori, Chiyoda-machi, Ora-gun,Gunma 370-0725, JP;
Kuwabara, Osamu, B202,2-21-20,Asahi,Oizumi-machi, Ora-gun, Gunma 370-0514, JP;
Kamimura, Ichiro, 1999-5,Asami,Kasakake-machi, Nitta-gun, Gunma 379-2311, JP
(74) Glawe, Delfs, Moll, Patent- und Rechtsanwälte, Postfach 26 01 62, 80058 München, DE

(51) (8) **EP 2051030**
F 25B 45/00
(30) DK 15.10.2007. 200701483
(96) EP 08388037.7 14.10.2008. Da
(97) EP 2051030 22.04.2009. 200917 En
(54) A method for temperature control of CO2 as well as metering and filling of CO2 systems
(71) Agramkow Fluid Systems A/S, Augustenborg Landevej 19, 6400 Sønderborg, DK
(72) Cording, Louis B., c/o Agramkow Fluid Systems A/S, Augustenborg Landevej 19, 6400 Sønderborg, DK;
Lund, Bjarne, c/o Agramkow Fluid Systems A/S, Augustenborg Landevej 19, 6400 Sønderborg, DK
(74) Larsen, Hans Ole, et al, Larsen & Birkeholm A/S, Skandinavisk Patentbureau, Banegaardspladsen 1, 1570 Copenhagen V, DK

(51) (8) **EP 2238397** *
F 26B 5/08
F 26B 21/00
(30) US 02.01.2008. 9816
US 08.01.2008. 10435
US 10.01.2008. 10670
US 27.02.2008. 38405
(86) PCT/US2008014079 29.12.2008.
(96) EP 08869732.1 29.12.2008. En
(87) WO2009088459 16.07.2009. 200929
(97) EP 2238397 13.10.2010. 201041 En
(54) APPARATUS AND METHOD FOR DRYING A SOLID OR LIQUID SAMPLE
(71) Modular Sfc, Llc, 167 S. Washington Street, N. Attleboro, MA 02760, US
(72) HEDBERG, Herbert, J., 167 S. Washington Street, N. Attleboro, MA 02760, US;
KANGAS, Brian, 25 Dolan Road, Millbury, MA 01527, US
(74) Rupprecht, Kay, Meissner, Bolte & Partner GbR, Widenmayerstraße 48, 80538 München, DE

(51) (8) **EP 2232191** *
F 42B 12/46
F 42B 30/00
(30) US 18.09.2007. 973447 P
(86) PCT/US2008076739 17.09.2008.
(96) EP 08832504.8 17.09.2008. En
(87) WO2009039221 26.03.2009. 200913
(97) EP 2232191 29.09.2010. 201039 En
(54) SYSTEMS, METHODS AND APPARATUS FOR USE IN DISTRIBUTING IRRITANT POWDER

(71) Pepperball Technologies, Inc., 6142 Nancy Ridge Drive, Suite 101, San Diego, CA 92121, US
(72) WENAAS, Eric P., Post Office Box 676028, Rancho Santa Fe, California 92067, US;
VASEL, Edward J., 12843 Corbett Court, San Diego, California 92130, US;
GOODE, Joseph L., 1338 North Fig Street, Escondido, California 92026, US
(74) Karaghiosoff, Giorgio Alessandro, Studio Karaghiosoff e Frizzi S.r.l., Via F. Baracca 1R 4r piano, 17100 Savona, IT

(51) (8) **EP 2238407 ***
G 01C 3/04
G 01S 7/481
G 01S 17/08
G 02B 23/10
F 41G 3/06
G 02B 7/12
G 02B 23/18
G 02B 7/06
(30) AT 31.01.2008. 1532008
AT 01.02.2008. 1632008
EP 02.02.2008. 08001979
US 30.07.2008. 137406
(86) PCT/AT2009000037 30.01.2009.
(96) EP 09705726.9 30.01.2009. De
(87) WO2009094687 06.08.2009. 200932
(97) EP 2238407 13.10.2010. 201041 De
(54) OBSERVATION DEVICE WITH RANGE FINDER
(71) SWAROVSKI OPTIK KG, Swarovskistrasse 70, 6067 Absam, AT
(72) LANCASTER, Gavin, Zollerstrasse 11/16, A-6020 Innsbruck, AT;
ROIDER, Konrad, A., Kirchstrasse 14, A-6068 Mils, AT
(74) Burger, Hannes, Anwälte Burger & Partner, Rechtsanwalt GmbH, Rosenauerweg 16, 4580 Windischgarsten, AT

(51) (8) **EP 2232212 ***
G 01J 3/00
(30) US 19.12.2007. 8422 P
US 11.09.2008. 283461
US 11.09.2008. 283491
(86) PCT/US2008087579 19.12.2008.
(96) EP 08868972.4 19.12.2008. En
(87) WO2009086043 09.07.2009. 200928
(97) EP 2232212 29.09.2010. 201039 En
(54) PARTICLE ANALYSIS IN AN ACOUSTIC CYTOMETER
(71) Los Alamos National Security, LLC, Los Alamos National Laboratory, PPO. Box 1663, LC/IP, MS A187, Los Alamos, NM 87545, US
(72) KADUCHAK, Gregory, 4840b Brisa Del Bosque, Los Alamos, NM 87544, US;
WARD, Michael, D., 2292a 48th Street, Los Alamos, NM 87544, US
(74) Harrison Goddard Foote, Belgrave Hall, Belgrave Street, Leeds, LS2 8DD, GB

(51) (8) **EP 2232213 ***
G 01J 3/40
(30) US 13.12.2007. 13408
(86) PCT/US2008086441 11.12.2008.
(96) EP 08860095.2 11.12.2008. En
(87) WO2009076535 18.06.2009. 200925
(97) EP 2232213 29.09.2010. 201039 En
(54) SYSTEM AND METHOD FOR PERFORMING CHARGE-MONITORING MASS SPECTROMETRY
(71) Academia Sinica, No. 128, Sec. 2, Academia Road, Nagang District, Taipei City 11529, TW
(72) CHEN, Chung Hsuan, 46-2, Sec. 2, Academia Road, Nankang, Taipei, TW;
PENG, Wen-Ping, 128 Academia Road, Sec. 2, Nankang, Taipei 115, TW;
CHU, Ming Lee, No. 46, Alley 31, Lane 152, Rueisong St., Sijhih City, Taipei County 221, TW;
CHANG, Huan Cheng, 4F., No. 5, Alley 20, Lane 86, Changsing St., Da-an District, Taipei City 106, TW;
LIN, Huan-Chang, No. 36, Gongyuan Road, Fonglin Township, Hualien County 975, TW
(74) Pilkington, Stephanie Joan, Potter Clarkson LLP, Park View House, 58 The Ropewalk, Nottingham, NG1 5DD, GB

(51) (8) **EP 2083261**
G 01N 21/89
(30) AT 24.01.2008. 472008 U
(96) EP 08170085.8 27.11.2008. De
(97) EP 2083261 29.07.2009. 200931 De
(54) Device for recording and recognising objects
(71) Binder & Co. Aktiengesellschaft, Postfach 294, 8200 Gleisdorf, AT
(72) Huber, Reinhold, Belvederestrasse 2, 8280, Fürstenfeld, AT
(74) Kliment, Peter, Kliment & Henhapel, Patentanwälte OG, Singerstraße 8, A-1010 Wien, AT

(51) (8) **EP 2235523 ***
G 01N 30/72
G 01N 30/88
(30) US 16.01.2008. 21508 P
US 14.11.2008. 114869 P
US 03.12.2008. 327758
(86) PCT/US2009031168 15.01.2009.
(96) EP 09702007.7 15.01.2009. En
(87) WO2009091933 23.07.2009. 200930
(97) EP 2235523 06.10.2010. 201040 En
(54) SYSTEMS, METHODS, AND COMPUTER-READABLE MEDIUM FOR DETERMINING COMPOSITION OF CHEMICAL CONSTITUENTS IN A COMPLEX MIXTURE
(71) Metabolon Inc., 800 Capitola Drive, Suite 1, Durham, NC 27713, US
(72) MILGRAM, K. Eric, 1035 Broadleaf Circle, Limerick, PA 10468, US;
BARRETT, Thomas, 2105 Hillock Drive, Raleigh, NC 27612, US;
EVANS, Anne, M., 6003 Tahoe Drive, Durham, NC 27713, US
(74) Walker, Stephen, Murgitroyd & Company, Scotland House, 165-169 Scotland Street, Glasgow G5 8PL, GB

(51) (8) **EP 2238446 ***
G 01N 33/48
(30) US 03.01.2008. 9906 P
US 20.05.2008. 128202 P
(86) PCT/US2008088603 31.12.2008.
(96) EP 08867390.0 31.12.2008. En

(87) WO2009086550 09.07.2009. 200928
(97) EP 2238446 13.10.2010. 201041 En
(54) PREDICTING LONG-TERM EFFICACY OF A COMPOUND IN THE TREATMENT OF PSORIASIS
(71) Abbott Biotechnology Ltd., Clarendon House, 2 Church Street, Hamilton HM11, BM
(72) PENG, Joanna, Z., 402 Kelburn Road, Deerfield,IL 60015, US;
NOERTERSHEUSER, Peter, A., Zum Weinberg 1A, 67229 Gro-Karlbach, DE
(74) Modiano, Micaela Nadia, et al, Modiano & Partners, Thierschstrasse 11, 80538 München, DE

---

(51) (8) **EP 2243029** *
G 01N 33/52
G 01N 33/68
G 01N 33/543
(30) US 13.06.2008. 131973 P
US 16.01.2009. 145393 P
US 13.03.2009. 160142 P
US 12.06.2009. 186453 P
(86) PCT/US2009047393 15.06.2009.
(96) EP 09763800.1 15.06.2009. En
(87) WO2009152513 17.12.2009. 200951
(97) EP 2243029 27.10.2010. 201043 En
(54) DEVICE FOR RAPID DETERMINATION OF DISEASE-ASSOCIATED THIOL COMPOUNDS
(71) Alt Bioscience, Llc., 315 S. Broadway, Suite 100, Lexington, KY 40508, US
(72) BURGESS-CASSLER, Anthony, 315 S. Broadway, Suite 100, Lexington,KY 40508, US;
HALEY, Boyd, E., 315 S. Broadway, Suite 100, Lexington,KY 40508, US
(74) Reitstötter - Kinzebach, Patentanwälte, Sternwartstrasse 4, 81679 München, DE

---

(51) (8) **EP 2232264** *
G 01N 33/53
(86) PCT/US2007088056 19.12.2007.
(96) EP 07869484.1 19.12.2007. En
(87) WO2009078875 25.06.2009. 200926
(97) EP 2232264 29.09.2010. 201039 En
(54) IMMUNOSUPPRESSANT DRUG EXTRACTION REAGENT FOR IMMUNOASSAYS
(71) Abbott Laboratories, D0377, Bldg AP6A-1A, 100 Abbott Park Road, Abbott Park, IL 60064, US
(72) GRENIER, Frank, C., 218 S Second Avenue, Libertyville, Illinois 60048, US;
WORKMAN, Ryan, F., 1296 S Pleasant Hill Court, Libertyville, IL 60048, US;
SYED, Hina, N., 1164 Vista Drive, Gurnee, Illinois 60031, US;
ALI, Salman, 5 Kingman Lane, Hoffman Estates, Illinois 60169, US
(74) Modiano, Micaela Nadia, et al, Modiano & Partners, Thierschstrasse 11, 80538 München, DE

---

(51) (8) **EP 2245459** *
G 01N 33/53
G 01N 33/58
G 01N 33/68
(30) DK 23.01.2008. 200800089
DK 15.09.2008. 200801292
DK 15.09.2008. 200801293
DK 15.09.2008. 200801294
(86) PCT/DK2009050014 22.01.2009.
(96) EP 09704517.3 22.01.2009. En
(87) WO2009092381 30.07.2009. 200931
(97) EP 2245459 03.11.2010. 201044 En
(54) YKL-40 AS A GENERAL MARKER FOR NON-SPECIFIC DISEASE
(71) Herlev Hospital, Herlev Ringvej 75, 2730 Herlev, DK;
Rigshospitalet, Blegdamsvej 9, 2100 CopenhagenØ, DK;
Hvidovre Hospital, Kettegard Allé 30, 2650 Hvidovre, DK
(72) JOHANSEN, Julia, C.F. Richs Vej 101 B 2 th, DK-2000 Frederiksberg, DK;
BOJESEN, Stig, Willemoesgade 20 st., DK-2100 Copenhagen, DK;
NORDESTGAARD, Børge Grønne, Dronningemarken 9, DK-2920 Gentofte, DK;
NIELSEN, Hans, Jørgen, Ved Hjortekæret 17, DK-2800 Kongens Lyngby, DK;
CHRISTENSEN, Ib, Jarle, Rytterstien 8, DK-3400 Hillerød, DK
(74) Høiberg A/S, St. Kongensgade 59 A, 1264 Copenhagen K, DK

---

(51) (8) **EP 2107911** *
G 01N 33/574
C 12Q 1/68
G 01N 33/574
(30) US 30.01.2007. 887318 P
US 13.04.2007. 911855 P
(86) PCT/US2008052540 30.01.2008.
(96) EP 08728620.9 30.01.2008. En
(87) WO2008095050 07.08.2008. 200832
(97) EP 2107911 14.10.2009. 200942 En
(54) METHODS FOR DETERMINING CANCER RESISTANCE TO HISTONE DEACETYLASE INHIBITORS
(71) PHARMACYCLICS, INC., 995 E. Arques Avenue, Sunnyvale, CA 94085, US
(72) BUGGY, Joseph, J., 858 Cuesta Drive, Mountain View, California 94040, US;
BALASUBRAMANIAN, Sriram, 1623 Howard Ave, San Carlos, California 94070, US
(74) Sahans, Sarah Anne, et al, HLBBshaw, Merlin House, Falconry Court, Baker's Lane, Epping, Essex CM16 5DQ, GB

---

(51) (8) **EP 2135086** *
G 01N 33/574
C 12Q 1/68
(30) US 13.04.2007. 787044
(86) PCT/US2008004818 14.04.2008.
(96) EP 08742874.4 14.04.2008. En
(87) WO2008127718 23.10.2008. 200843
(97) EP 2135086 23.12.2009. 200952 En
(54) BIOLOGICAL MARKERS PREDICTIVE OF ANTI-CANCER RESPONSE TO EPIDERMAL GROWTH FACTOR RECEPTOR KINASE INHIBITORS
(71) OSI Pharmaceuticals, Inc., 41 Pinelawn Road, Melville, NY 11747, US
(72) HALEY, John, Broadhollow Bioscience Park 1, Bioscience Park Drive, Farmingdale, NY 11735, US;
THOMSON, Stuart, Broadhollow Bioscience Park 1, Bioscience Park Drive, Farmingdale, NY 11735, US;

PETTI, Filippo, Broadhollow Bioscience Park 1, Bioscience Park Drive, Farmingdale, NY 11735, US
(74) Crump, Julian Richard John, et al, Mintz Levin Cohn Ferris Glovsky & Popeo, Intellectual Property LLP, Alder Castle, 10 Noble Street, London EC2V 7JX, GB

(51) [8] **EP 2245464** *
G 01N 33/574
G 01N 33/53
C 12Q 1/68
(30) US 25.01.2008. 23736 P
US 22.02.2008. 30874 P
US 11.04.2008. 44373 P
(86) PCT/US2009032029 26.01.2009.
(96) EP 09703365.8 26.01.2009. En
(87) WO2009094647 30.07.2009. 200931
(97) EP 2245464 03.11.2010. 201044 En
(54) P53 BIOMARKERS
(71) P53, Inc., P.O. Box 1574, Rancho Santa Fe, CA 92067, US
(72) SOBOL, Robert, E., P.O. Box 1574, Rancho Santa Fe, CA 92067, US;
MENANDER, Kerstin, 4813 Valerie St., Bellaire, TX 77401, US
(74) Vossius & Partner, Siebertstrasse 4, 81675 München, DE

(51) [8] **EP 2059816** *
G 01N 33/68
C 12Q 1/68
(30) DK 05.09.2006. 200601145
DK 20.02.2007. 200700262
(86) PCT/DK2007000399 05.09.2007.
(96) EP 07801367.9 05.09.2007. En
(87) WO2008028489 13.03.2008. 200811
(97) EP 2059816 20.05.2009. 200921 En
(54) IP-I0 BASED IMMUNOLOGICAL MONITORING
(71) Hvidovre Hospital, Kettegard Allé 30, 2550 Hvidovre, DK
(72) RUHWALD, Morten, Tøndergade 6, 5. sal, DK-1752 København V, DK;
RAVN, Pemille, Azaleavej 38, st., DK-2000 Frederiksberg, DK;
EUGEN-OLSEN, Jesper, Vedbendvej 14, DK-2900 Hellerup, DK
(74) Plougmann & Vingtoft A/S, Sundkrogsgade 9, P.O. Box 831, 2100 CopenhagenØ, DK

(51) [8] **EP 2232271** *
G 01N 35/00
(30) US 19.12.2007. 15142
(86) PCT/US2008087544 18.12.2008.
(96) EP 08873367.0 18.12.2008. En
(87) WO2009117033 24.09.2009. 200939
(97) EP 2232271 29.09.2010. 201039 En
(54) SCANNING ANALYZER FOR SINGLE MOLECULE DETECTION AND METHODS OF USE
(71) Singulex, Inc., 1650 Harbor Bay Parkway, Suite 200, Alameda, CA 94502-3012, US
(72) LIVINGSTON, Richard, A., 468 Florence Ave, Webster Groves, MO 63119, US
(74) Wilkinson, Marc George, HLBBshaw, Merlin House, Falconry Court, Baker's Lane, Epping, Essex CM16 5DQ, GB

(51) [8] **EP 2240788** *
G 01R 31/00
C 07C 317/26
C 07C 245/12
C 07K 14/76
(30) CA 06.02.2008. 2619920
(86) PCT/CA2009000137 05.02.2009.
(96) EP 09707598.0 05.02.2009. Fr
(87) WO2009097684 13.08.2009. 200933
(97) EP 2240788 20.10.2010. 201042 Fr
(54) METHOD AND DEVICE FOR MEASURING THE TEMPERATURE OF A HOT SPOT IN AN OIL-CONTAINING ELECTRIC APPARATUS
(71) Hydro-Québec, 1000 Rue Sherbrooke Ouest 16 eme étage, Montréal, QC H3A 3G4, CA
(72) COUTURE, Pierre, 1027 Jean-Bochart, Boucherville, Québec J4B 4A4, CA;
DUVAL, Michel, 4993 rue Jean-Brillant, Montréal (Québec) H3W 1 T8, CA
(74) Kling, Simone, Lavoix Munich, Bayerstrasse 85a, 80335 München, DE

(51) [8] **EP 2240812** *
G 02B 23/18
B 25G 1/10
G 01C 3/04
(30) AT 31.01.2008. 1532008
AT 01.02.2008. 1632008
EP 02.02.2008. 08001979
US 30.07.2008. 137406
(86) PCT/AT2009000038 30.01.2009.
(96) EP 09706950.4 30.01.2009. De
(87) WO2009094688 06.08.2009. 200932
(97) EP 2240812 20.10.2010. 201042 De
(54) OBSERVATION DEVICE WITH RANGE FINDER
(71) SWAROVSKI OPTIK KG, Swarovskistrasse 70, 6067 Absam, AT
(72) LANCASTER, Gavin, Zollerstrasse 11/16, A-6020 Innsbruck, AT;
ROIDER, Konrad, A., Kirchstrasse 14, A-6068 Mils, AT;
ZIMMERMANN, Andreas, Föhrenweg 11, 6166 Fulpmes, AT;
PERNSTICH, Ludwig, Schnatzenbichl 50, 6063, AT
(74) Burger, Hannes, Anwälte Burger & Partner, Rechtsanwalt GmbH, Rosenauerweg 16, 4580 Windischgarsten, AT

(51) [8] **EP 2245511** *
G 03F 7/20
H 05G 2/00
G 21K 1/00
(86) PCT/IB2008051798 19.02.2008.
(96) EP 08751156.4 19.02.2008. En
(87) WO2009104059 27.08.2009. 200935
(97) EP 2245511 03.11.2010. 201044 En
(54) MULTIPLEXING OF PULSED SOURCES
(71) NANO UV, 16 Avenue du Québec, 91140 Villebon sur Yvette, FR
(72) CHOI, Peter, 33 rue de la Corniche, F-91400 Orsay, FR
(74) Pontet, Bernard, et al, Pontet Allano & Associés, 25, Rue Jean Rostand, Parc Club Orsay Université, 91893 Orsay Cedex, FR

(51) [8] **EP 2243061** *
G 05D 25/02
(30) RS 14.01.2008. 8001608
(86) PCT/RS2009000003 13.01.2009.
(96) EP 09702474.9 13.01.2009. En
(87) WO2009091274 23.07.2009. 200930
(97) EP 2243061 27.10.2010. 201043 En
(54) METHOD FOR THE IMPROVEMENT OF PLANT-PRODUCTION
(71) Davidovic, Nebojsa, 7 jula 39, 15350 Bogatic, RS
(72) Davidovic, Nebojsa, 7 jula 39, 15350 Bogatic, RS
(74) Schurack, Eduard F., Hofstetter, Schurack & Skora, Balanstrasse 57, 81541 München, DE

(51) [8] **EP 2080088** *
G 06F 7/00
(30) US 28.09.2006. 827381 P
US 10.10.2006. 828959 P
US 10.10.2006. 828962 P
US 10.10.2006. 828970 P
US 10.10.2006. 828969 P
US 10.10.2006. 828967 P
US 10.10.2006. 828968 P
US 10.10.2006. 828965 P
(86) PCT/US2007079952 28.09.2007.
(96) EP 07843520.3 28.09.2007. En
(87) WO2008040004 03.04.2008. 200814
(97) EP 2080088 22.07.2009. 200930 En
(54) APPARATUSES, METHODS, AND SYSTEMS FOR CODE TRIGGERED INFORMATION QUERYING AND SERVING
(71) SFGT Inc., 47 Hulfish Street, Suite 505A, Princeton, NJ 08542, US
(72) FITZPATRICK, Dudley, 471 Federal City Road, Pennington, New Jersey 08534, US;
JASON ALAN, Snyder, 221 Christian Street, Philadelphia, Pennsylvania 19103, US
(74) Fennell, Gareth Charles, et al, Kilburn & Strode LLP, 20 Red Lion Street, London WC1R 4PJ, GB

(51) [8] **EP 1983427**
G 06F 9/44
(30) GB 18.04.2007. 0707496
(96) EP 08154818.2 18.04.2008. En
(97) EP 1983427 22.10.2008. 200843 En
(54) Apparatus for providing a user interface
(71) CANON EUROPA N.V., Bovenkerkerweg 59-61, NL-1185 XB Amstelveen, NL
(72) HUSTER, Karsten, NT-Ware Systemprogrammierungs GmbH, Arkadenstrasse, D-49186, Bad Iburg, DE;
ROSEMANN, Michael, NT-Ware Systemprogrammierungs GmbH, Arkadenstrasse, D-49186, Bad Iburg, DE
(74) Garner, Jonathan Charles Stapleton, Canon Europe Ltd, 3 The Square, Stockley Park, Uxbridge, Middlesex, UB11 1ET, GB

(51) [8] **EP 2115576** *
G 06F 9/44
(30) US 07.01.2007. 620723
(86) PCT/US2008000103 04.01.2008.
(96) EP 08712977.1 04.01.2008. En
(87) WO2008085877 17.07.2008. 200829
(97) EP 2115576 11.11.2009. 200946 En
(54) ANIMATIONS
(71) APPLE INC., 1 Infinite Loop, Cupertino, CA 95014, US
(72) PLATZER, Andrew, 3224 El Sobrante Street, Santa Clara, CA 95051, US;
HARPER, John, 120 Duboce Avenue, San Francisco, CA 94103, US
(74) Barnfather, Karl Jon, et al, Withers & Rogers LLP, Goldings House, 2 Hays Lane, London SE1 2HW, GB

(51) [8] **EP 2243077** *
G 06F 9/44
G 06K 9/46
G 06T 1/00
(30) US 07.01.2008. 19440
US 07.01.2008. 970448
US 16.06.2008. 61852
(86) PCT/US2009030347 07.01.2009.
(96) EP 09701382.5 07.01.2009. En
(87) WO2009089292 16.07.2009. 200929
(97) EP 2243077 27.10.2010. 201043 En
(54) SYSTEM AND METHOD FOR ANALYSIS OF LIGHT-MATTER INTERACTION BASED ON SPECTRAL CONVOLUTION
(71) Myskin, Inc., 55 River Drive South, 308, Jersey City, NJ 07310, US
(72) KORUGA, Djuro, Vojvode Vlahovica 21dj, Belgrade 11152, RS;
TOMIC, Alexandar, Omladinski Brigada, Br. 97/44, Belgrade 11070, RS
(74) Moreland, David, et al, Marks & Clerk LLP, Aurora, 120 Bothwell Street, GB-Glasgow G2 7JS, GB

(51) [8] **EP 2166467**
G 06F 17/30
(30) JP 22.09.2008. 2008243337
(96) EP 09170602.8 17.09.2009. En
(97) EP 2166467 24.03.2010. 201012 En
(54) Information processing apparatus, control method thereof, computer program, and storage medium
(71) Canon Kabushiki Kaisha, 30-2 Shimomaruko 3-chome, Ohta-ku, Tokyo 146-8501, JP
(72) Ito, Naoki, c/o CANON KABUSHIKI KAISHA, 30-2, Shimomaruko 3-chome, Ohta-ku Tokyo, JP
(74) Hitching, Peter Matthew, Canon Europe Ltd, 3 The Square, Stockley Park, Uxbridge, Middlesex, UB11 1ET, GB

(51) [8] **EP 2245561** *
G 06F 17/50
G 06F 19/00
(30) SE 24.01.2008. 0800169
(86) PCT/EP2009050787 23.01.2009.
(96) EP 09704847.4 23.01.2009. En
(87) WO2009092800 30.07.2009. 200931
(97) EP 2245561 03.11.2010. 201044 En
(54) PROTEIN STRUCTURE AND METHOD OF USING PROTEIN STRUCTURE
(71) Novasaid AB, Nobels väg 3, 171 77 Stockholm, SE
(72) HEBERT, Hans, Norrviksvägen 6A, S-181 65 Lidingö, SE;
JEGERSCHÖLD, Caroline, Tegnérgatan 15, S-111 40 Stockholm, SE;
JAKOBSSON, Per-Johan, Yllevägen 24, S-196 38 Kungsängen, SE;

MORGENSTERN, Ralf, Reimersholmsgatan 73, S-117 40 Stockholm, SE
(74) Allee, Harriet Eva Charlotta, et al, BRANN AB, Västgötagatan 2, P.O. Box 17192, 104 62 Stockholm, SE

(51) (8) **EP 2241989**
G 06F 19/00
(30) US 18.09.2008. 212699
(96) EP 09154984.0 12.03.2009. En
(97) EP 2241989 20.10.2010. 201042 En
(54) Adaptive software and hardware system for scientific image processing
(71) Nemaris LLC, 255 Hudson Street, New York, New York 10013, US
(72) Schwab, Frank J., 255 Hudson Street, New York, NY 10013, US;
Lafage, Virginie C., 2 Bills Place, Brooklyn, NY 11218, US;
Fath, Simone E., 49 Quai de la Marne, 94340, Joinville le Pont, FR;
Schwab, Helmut, 61 Westcott Road, Princeton, NJ 08540, US
(74) Kindermann, Peter, Kindermann Patentanwälte, Postfach 10 02 34, 85593 Baldham, DE

(51) (8) **EP 2229652** *
G 06K 19/067
G 07F 19/00
(30) NZ 14.11.2007. 56341507
(86) PCT/NZ2008000269 20.10.2008.
(96) EP 08850534.2 20.10.2008. En
(87) WO2009064197 22.05.2009. 200921
(97) EP 2229652 22.09.2010. 201038 En
(54) CARD AUTHENTICATION SYSTEM AND METHOD
(71) Bank Of New Zealand, Level 14, BNZ Tower, 125 Queen Street, Auckland, NZ
(72) TURNER, Michael, George, 38 The Parade, Paekakariki 6010, NZ
(74) Driver, Virginia Rozanne, Page White & Farrer, Bedford House, John Street, London WC1N 2BF, GB

(51) (8) **EP 2166494**
G 06Q 10/00
G 06Q 40/00
(96) EP 08305532.7 05.09.2008. En
(97) EP 2166494 24.03.2010. 201012 En
(54) Trading method and system
(71) QUOD Financial, 47, rue Roque de Fillol, 92800 Puteaux, FR
(72) Pichvai, Ali, 57 Queens Gardens, Londres W2 3AF, GB;
Rouillere, Mickaël, 7, domaine des Hocquettes, 92150 Suresnes, FR
(74) Pontet, Bernard, Pontet Allano & Associés s.e.l.a.r.l., 25, Rue Jean Rostand, Parc Club Orsay Université, 91893 Orsay Cedex, FR

(51) (8) **EP 2232422** *
G 06Q 20/00
(30) SE 04.12.2007. 0702686
(86) PCT/SE2008051403 04.12.2008.
(96) EP 08857857.0 04.12.2008. En
(87) WO2009072977 11.06.2009. 200924
(97) EP 2232422 29.09.2010. 201039 En
(54) A METHOD FOR SECURE TRANSACTIONS
(71) Accumulate Ab, Norrlandsgatan 23, 111 43 Stockholm, SE
(72) HULTBERG, Stefan, Nåsvägen 9, S-167 75 Bromma, SE;
WESTLING, Magnus, Diabasvägen 8, S-132 35 Saltsjö-Boo, SE
(74) Romedahl, Bengt, et al, Kransell & Wennborg KB, P.O. box 27834, S-115 93 Stockholm, SE

(51) (8) **EP 2245582** *
G 06Q 20/00
(30) SK 04.01.2008. 50042008
(86) PCT/IB2008055587 30.12.2008.
(96) EP 08870090.1 30.12.2008. En
(87) WO2009087539 16.07.2009. 200929
(97) EP 2245582 03.11.2010. 201044 En
(54) METHOD AND SYSTEM OF AUTHENTICITY PARTICULARLY AT THE PAYMENTS, IDENTIFIER OF IDENTITY AND/OR APPROVAL
(71) Logomotion, s.r.o., Winterova 15, 921 01 Piestany, SK
(72) HUBINÁK, Emil, JUDR. Emil Hubinák, Beethovenova 4, 921 01 Piestany, SK;
FLOREK, Miroslav, ING. Miroslav Florek, Sedmokráskova 4, 821 01 Bratislava, SK;
MASARYK, Michal, ING. Michal Masaryk, PhD., Medzilaborecká 7, 821 01 Bratislava, SK
(74) Porubcan, Robert, Puskinova 19, 900 28 Ivanka pri Dunaji, SK

(51) (8) **EP 2102827** *
G 07D 7/00
(30) WO 23.11.2006. PCT/IB2006/003324
(86) PCT/IB2007003580 22.11.2007.
(96) EP 07848923.4 22.11.2007. En
(87) WO2008062287 29.05.2008. 200822
(97) EP 2102827 23.09.2009. 200939 En
(54) USE OF FINGERPRINT RECOGNITION EQUIPMENT FOR THE AUTHENTICATION OF SHEET-LIKE ITEMS
(71) SICPA HOLDING SA, Avenue de Florissant 41, 1008 Prilly, CH
(72) DECOUX, Eric, Impasse Pra d'Amont 5, 1753 Matran, CH
(74) Bublak, Wolfgang, Bardehle, Pagenberg, Dost, Altenburg, Geissler, Galileiplatz 1, 81679 München, DE

(51) (8) **EP 2034455**
G 07D 9/00
G 07F 1/00
(30) DE 07.09.2007. 102007042706
(96) EP 07020973.9 26.10.2007. De
(97) EP 2034455 11.03.2009. 200911 De
(54) Device for feeding coins into the aperture in a coin-operated apparatus
(71) adp Gauselmann GmbH, Merkur-Allee 1-15, 32339 Espelkamp, DE
(72) Gauselmann Paul, Moorweg 11, 32339 Espelkamp, DE

(51) (8) **EP 2243122** *
G 08B 13/14
(30) US 15.01.2008. 11125
US 08.02.2008. 65166
US 12.03.2008. 69076
US 21.03.2008. 70344

US 29.03.2008. 58705
US 22.04.2008. 46820
US 14.07.2008. 172326
US 31.10.2008. 110202
US 14.01.2009. 353817
(86) PCT/US2009000232 15.01.2009.
(96) EP 09702580.3 15.01.2009. En
(87) WO2009091554 23.07.2009. 200930
(97) EP 2243122 27.10.2010. 201043 En
(54) REAL TIME LOCATION TRACKING SYSTEM OF STORE SHOPPERS USING A COMMUNICATION MULTI-NETWORK
(71) Sunrise R&D Holdings, LLC, 1014 Vine Street, Cincinnati, OH 45202, US
(72) BONNER, Brett, Bracewell, 1421 Maple Ridge Drive, New Richmond, OH 45157, US;
OSBORNE, John, Edward, 5638 Indian Hill Court, Indian Springs, OH 45242, US;
HJELM, Christopher, Todd, 6350 Clippinger Drive, Cincinnati, OH 45243, US;
JONES, Arthur, Titus, 1950 Peach Blossom Lane, Hebron, KY 41048, US;
PERKINS, Dion, Brent, 8912 Chapelsquare Lane, Cincinnati, OH 45242, US
(74) Wombwell, Francis, Potts, Kerr & Co., 15, Hamilton Square, Birkenhead, Merseyside CH41 6BR, GB

---

(51) [8] **EP 2235712** *
G 09B 9/08
G 09B 9/12
(30) AT 18.01.2008. 762008
(86) PCT/AT2009000012 16.01.2009.
(96) EP 09702557.1 16.01.2009. De
(87) WO2009089561 23.07.2009. 200930
(97) EP 2235712 06.10.2010. 201040 De
(54) METHOD FOR SIMULATING FLIGHT STATUSES OF A VERTICAL TAKE-OFF AND/OR VERTICAL LANDING-CAPABLE AIRCRAFT
(71) Wunderwerk Digitale Medien Produktion Gmbh, Mariahilfer Strasse 51/1/17, 1060 Wien, AT
(72) MARGREITER, Andreas, Sandgasse 42, A-1190 Wien, AT
(74) Gibler & Poth Patentanwälte OEG, Dorotheergasse 7/14, 1010 Wien, AT

---

(51) [8] **EP 2238583** *
G 09B 19/02
(86) PCT/HR2007000057 31.12.2007.
(96) EP 07858823.3 31.12.2007. Hr
(87) WO2009083745 09.07.2009. 200928
(97) EP 2238583 13.10.2010. 201041 En
(54) DIDACTIC TOOLS FOR LEARNING MATHEMATICS
(71) Radas, Natasa, Bana Berislavica 9, 21000 Split, HR
(72) Radas, Natasa, Bana Berislavica 9, 21000 Split, HR
(74) Zekic, Ante, Diatus, Poljicka cesta 31, HR-21000 Split, HR

---

(51) [8] **EP 2240927** *
G 10K 11/28
G 01N 15/14
(30) US 16.01.2008. 21443
US 11.09.2008. 209084
(86) PCT/US2009031154 15.01.2009.
(96) EP 09701876.6 15.01.2009. En
(87) WO2009091925 23.07.2009. 200930
(97) EP 2240927 20.10.2010. 201042 En
(54) SYSTEM AND METHOD FOR ACOUSTIC FOCUSING HARDWARE AND IMPLEMENTATIONS
(71) Life Technologies Corporation, 5791 Van Allen Way, Carlsbad, CA 92008, US
(72) KADUCHAK, Gregory, 3259 Michael Lane, Eugene, OR 97405, US;
WARD, Michael, 264 Sterling Drive, Eugene, OR 97404, US
(74) Harrison Goddard Foote, Belgrave Hall, Belgrave Street, Leeds, LS2 8DD, GB

---

(51) [8] **EP 2229683** *
H 01F 1/01
B 22F 9/04
(30) EP 14.12.2007. 07291522
(86) PCT/FR2008001737 15.12.2008.
(96) EP 08872510.6 15.12.2008. Fr
(87) WO2009103889 27.08.2009. 200935
(97) EP 2229683 22.09.2010. 201038 Fr
(54) FE-SI-LA ALLOY HAVING EXCELLENT MAGNETO-CALORIC PROPERTIES
(71) ArcelorMittal - Stainless & Nickel Alloys, 1-5, rue Luigi Cherubini, 93200 Saint Denis, FR;
Centre National de la Recherche Scientifique, 3 Rue Michel Ange, 75795 Paris, FR
(72) WAECKERLE, Thierry, 123 rue Parigny, F-58000 Nevers, FR;
FRAISSE, Hervé, 2 rue Roger Fouvielle, F-58000 Nevers, FR;
BALLI, Mohamed, Résidence Universitaire Olympique - B?t.Allemand, 20 Avenue E. Esmonin, F-38100 - Grenoble, FR;
DE RANGO, Patricia, 32 rue de l´Isere, 38610 Gieres, FR;
FRUCHART, Daniel, 11 Allée Sully, F-38130 Echirolles, FR;
GIGNOUX, Damien, 21 rue Doyan Gosse, F-38700 La Tronche, FR;
MIRAGLIA, Salvatore, 3bis rue Diderot, F-38000 Grenoble, FR;
ROSCA, Mariana, 17 Avenue de Vizille, F-38000 Grenoble, FR;
ARTIGAS ALAVA, Miguel, José, ARZB Apaollaza 15, ES-50015 Zaragoza, ES
(74) Plaisant, Sophie Marie, Arcelor France, Arcelor Research, Intellectual Property, 5, rue Luigi Cherubini, F-93212 La Plaine Saint Denis Cedex, FR

---

(51) [8] **EP 2164094**
H 01L 21/28
H 01L 21/30
H 01L 21/324
H 01L 21/335
H 01L 29/10
H 01L 29/51
(30) US 16.09.2008. 97431 P
(96) EP 09075423.5 16.09.2009. En
(97) EP 2164094 17.03.2010. 201011 En
(54) A method for reducing fermi-level-pinning in a non-silicon channel mos device
(71) IMEC, Kapeldreef 75, 3001 Leuven, BE
(72) Wang, Wei-E., Schovelingsboslaan 8, 3090 Overijse, BE;

Lin, Han Chung, Schapenstraat 61 A1, 3000 Leuven, BE;
Meuris, Marc, D. Liekenslaan 27, 3140 Keerbergen, BE

(51) [8] **EP 2245674** *
H 01L 31/042
H 01L 31/048
(30) EP 02.02.2008. 08001974
EP 02.07.2008. 08011917
EP 18.07.2008. 08012991
EP 10.10.2008. 08017870
(86) PCT/EP2009000661 02.02.2009.
(96) EP 09705933.1 02.02.2009. En
(87) WO2009095273 06.08.2009. 200932
(97) EP 2245674 03.11.2010. 201044 En
(54) PROFILES FOR FIXING RIGID PLATES
(71) RENOLIT Belgium N.V., Industriepark de Bruwaan, 9700 Oudenaarde, BE
(72) RUMMENS, François, Avenue du Roi Albert 149, B-1082 Bruxelles, BE;
BOSSUYT, Jochen, Maelstene 10, B-8581 Kerkhove, BE;
DECLERCQ, Mario, Kernemelkstraat 21, B-9620 Zottegem, BE;
DE RUYCK, Luc, Vrijsbeke 8, B-9667 Horebeke, BE;
VAN DE VEL, Lieven, Biekenshei 18, B-2970 Schilde, BE;
LECOINTRE, Christoph, Schutterstraat 43, B-8800 Roeselare, BE
(74) Wagner, Jutta, et al, Patentanwälte, Zellentin & Partner, Rubensstrasse 30, 67061 Ludwigshafen, DE

(51) [8] **EP 2070135** *
H 01M 2/10
H 01M 2/20
H 01M 2/34
H 01M 10/42
(30) KR 25.09.2006. 20060092599
(86) PCT/KR2007004444 14.09.2007.
(96) EP 07808235.1 14.09.2007. En
(87) WO2008038916 03.04.2008. 200814
(97) EP 2070135 17.06.2009. 200925 En
(54) CONNECTION-MEMBER FOR ELECTRICAL CONNECTION OF BATTERY CELLS
(71) LG Chem, Ltd., 20, Yoido-dong, Youndungpo-gu, Seoul 150-721, KR
(72) PARK, Jongho, A, Wooguk Rideosville Apt., 757, Gongneung 3-dong, Nowon-gu, Seoul 139-243, KR;
JEON, KI HYUN, 106-901, Hyundai 6-cha Apt., Sinjeong-dong, Yangcheon-gu, Seoul 158-070, KR;
KANG, Bong Hyup, 203-1010, Sangdo SHville, 430, Sangdo 1-dong, Dongjak-gu, Seoul 156-830, KR;
CHO, Yongho, 101, Imax Village, 32, Imae-dong, Bundang-gu, Seongnam-si, Gyeonggi-do 463-829, KR;
SHIN, Joonyoung, 606-1302, Dongmun Goodmorninghill Apt., Dangha-dong, Seo-gu, Incheon 404-310, KR;
HUR, Man-Chul, 11-1804, Hyundai Prime Apt., Guui 3-dong, Gwangjin-gu, Seoul 143-761, KR;
LEE, HakJun, 3f., 340-38, Hwagok 8-dong, Gangseo-gu, Seoul 157-879, KR
(74) HOFFMANN EITLE, Patent- und Rechtsanwälte, Arabellastrasse 4, 81925 München, DE

(51) [8] **EP 2240976** *
H 01M 8/02
H 01M 8/04
H 01M 8/10
G 01N 27/28
G 01N 27/41
(30) US 12.12.2007. 13287
(86) PCT/US2008086693 12.12.2008.
(96) EP 08858798.5 12.12.2008. En
(87) WO2009076644 18.06.2009. 200925
(97) EP 2240976 20.10.2010. 201042 En
(54) ELECTRIC-FIELD ENHANCED PERFORMANCE IN CATALYSIS AND SOLID-STATE DEVICES INVOLVING GASES
(71) University of Florida Research Foundation, Inc., 223 Grinter Hall, Gainesville, FL 32611, US
(72) BLACKBURN, Bryan, M., 2300 S.w. 43rd Street, M1, Gainesville, FL 32607, US;
WACHSMAN, Eric, D., 5212 N.w. 16th Place, Gainesville, FL 32605, US;
ASSCHE, Frederick, Martin, Van, 1761 Shawnee Trail, Maitland, FL 32751, US
(74) Hartig, Michael, Forrester & Boehmert, Pettenkoferstraße 20-22, 80336 München, DE

(51) [8] **EP 2186156** *
H 01M 8/18
(86) PCT/US2006040399 12.10.2006.
(96) EP 06849844.3 12.10.2006. En
(87) WO2007117274 18.10.2007. 200742
(97) EP 2186156 19.05.2010. 201020 En
(54) OPEN ELECTRIC CIRCUITS OPTIMIZED IN SUPERCRITICAL FLUIDS THAT COEXIST WITH NON SUPERCRITICAL FLUID THIN FILMS TO SYNTHESIS NANO SCLAE PRODUCTS AND ENERGY PRODUCTION
(71) Zornes, David A., 4348 202nd Avenue NE, Sammamish, WA 98074-6112, US
(72) Zornes, David A., 4348 202nd Avenue NE, Sammamish, WA 98074-6112, US
(74) Harrison, Ivor Stanley, et al, Withers & Rogers LLP, Goldings House, 2 Hays Lane, London, SE1 2HW, GB

(51) [8] **EP 2245703** *
H 01Q 21/00
H 01Q 3/24
H 04B 5/02
(30) US 30.01.2008. 62998 P
(86) PCT/US2009032703 30.01.2009.
(96) EP 09706433.1 30.01.2009. En
(87) WO2009097564 06.08.2009. 200932
(97) EP 2245703 03.11.2010. 201044 En
(54) ARRAY ANTENNA SYSTEM AND ALGORITHM APPLICABLE TO RFID READERS
(71) Franwell. Inc., 2525 Drane Field Rd., Suite 8, Lakeland, FL 33811-1344, US
(72) SMITH, Mark, H., 1575 Robins Walk, Alpharetta, GA 30005, US
(74) Hartig, Michael, Forrester & Boehmert, Pettenkoferstraße 20-22, 80336 München, DE

(51) (8) **EP 2227841** *
H 01R 9/26
(30) IS 09.11.2007. 8689
(86) PCT/IS2008000019 10.11.2008.
(96) EP 08848249.2 10.11.2008. En
(87) WO2009060474 14.05.2009. 200920
(97) EP 2227841 15.09.2010. 201037 En
(54) GROUND TERMINAL BLOCK FAULT INDICATOR
(71) Jonsson, Hilmir Ingi, Badsvollum 14, 240 Grindavik, IS
(72) Jonsson, Hilmir Ingi, Badsvollum 14, 240 Grindavik, IS
(74) Arnason Faktor, Intellectual Property Group, Gudridarstig 2-4, 113 Reykjavik, IS

(51) (8) **EP 2159883**
H 01R 11/28
H 01R 13/187
H 01R 43/16
(30) DE 26.08.2008. 102008039786
(96) EP 09010633.7 19.08.2009. De
(97) EP 2159883 03.03.2010. 201009 De
(54) Connector socket
(71) Amphenol-tuchel Electronics GmbH, August-Häusser-Strasse 10, 74080 Heilbronnn, DE
(72) Maiterth, Eduard, Badenerstrasse 174, 74074 Heilbronn, DE;
Hönnige, Jens, Hermann-Wolf-Strasse 2, 74081 Heilbronn, DE

(51) (8) **EP 2127041** *
H 01R 13/631
(30) DE 18.01.2007. 102007002766
(86) PCT/EP2007010934 13.12.2007.
(96) EP 07856680.9 13.12.2007. De
(87) WO2008086866 24.07.2008. 200830
(97) EP 2127041 02.12.2009. 200949 De
(54) ELECTRICAL PLUG-IN CONNECTOR
(71) ADC GmbH, Beeskowdamm 3-11, 14167 Berlin, DE
(72) HETZER, Ulrich, Zühlsdorfer Strasse 39, 12679 Berlin, DE;
MÖSSNER, Frank, Welterpfad 56, 12277 Berlin, DE;
NAD, Ferenc, Laubenheimer Strasse 36, 14197 Berlin, DE

(51) (8) **EP 2109928** *
H 02J 3/18
H 02J 3/38
(30) US 22.12.2006. 615241
(86) PCT/IB2007002983 24.04.2007.
(96) EP 07825299.6 24.04.2007. En
(87) WO2008084285 17.07.2008. 200829
(97) EP 2109928 21.10.2009. 200943 En
(54) REACTIVE POWER CONTROL FOR OPERATING A WIND FARM
(71) Ingeteam Energy, S.A., Avd. Ciudad de la Innovacion, 13, 31621 Sarriguren, Navarra, ES
(72) RIVAS, Gregorio, c/o Ingeteam Energy, S.A., Avd. Ciudad de la Innovacion, 13, 31621 Sarriguren, Navarra, ES;
GARMENDIA, Iker, c/o Ingeteam Energy, S.A., Avd. Ciudad de la Innovacion, 13, 31621 Sarriguren, Navarra, ES;
ELORRIAGA, Josu, c/o Ingeteam Energy, S.A., Avd. Ciudad de la Innovacion, 13, 31621 Sarriguren, Navarra, ES;
MAYOR, Jesus, c/o Ingeteam Energy, S.A., Avd. Ciudad de la Innovacion, 13, 31621 Sarriguren, Navarra, ES;
BARBACHANO, Javier Perez, c/o Ingeteam Energy, S.A., Avd. Ciudad de la Innovacion, 13, 31621 Sarriguren, Navarra, ES;
SOLE, David, c/o Ingeteam Energy, S.A., Avd. Ciudad de la Innovacion, 13, 31621 Sarriguren, Navarra, ES;
ACEDO, Jorge, c/o Ingeteam Energy, S.A., Avd. Ciudad de la Innovacion, 13, 31621 Sarriguren, Navarra, ES
(74) Skone James, Robert Edmund, Gill Jennings & Every LLP, Broadgate House, 7 Eldon Street, London EC2M 7LH, GB

(51) (8) **EP 2237429**
H 03M 13/19
(30) JP 26.11.2007. 2007304689
JP 18.03.2008. 2008070467
(86) PCT/JP2008071384 26.11.2008.
(96) EP 08854728.6 26.11.2008. Ja
(87) WO2009069617 04.06.2009. 200923
(97) EP 2237429 06.10.2010. 201040 En
(54) DATA PROCESS DEVICE AND DATA PROCESS METHOD
(71) Sony Corporation, 1-7-1 Konan, Minato-ku, Tokyo 108-0075, JP
(72) YOKOKAWA, Takashi, c/o SONY CORPORATION, 1-7-1 Konan, Minato-ku, Tokyo 108-0075, JP;
YAMAMOTO, Makiko, c/o SONY CORPORATION, 1-7-1 Konan, Minato-ku, Tokyo 108-0075, JP
(74) Jackson, Jonathan Andrew, et al, D Young & Co LLP, 120 Holborn, London EC1N 2DY, GB

(51) (8) **EP 2237430**
H 03M 13/27
H 04L 27/00
H 04L 1/00
H 04L 27/26
(30) JP 26.11.2007. 2007304689
JP 26.11.2007. 2007304690
JP 18.03.2008. 2008070467
JP 17.07.2008. 2008185605
JP 05.11.2008. 2008284352
(96) EP 10167468.7 26.11.2008. En
(97) EP 2237430 06.10.2010. 201040 En
(54) Data processing apparatus and data processing method
(71) Sony Corporation, 1-7-1 Konan, Minato-ku, Tokyo 108-0075, JP
(72) Yokokawa, Takashi, c/o Sony Corporation 1-7-1 Konan, Minato-Ku Tokyo, JP;
Yamamoto, Makiko, c/o Sony Corporation 1-7-1 Konan, Minato-Ku Tokyo, JP;
Okada, Satoshi, c/o Sony Corporation 1-7-1 Konan, Minato-Ku Tokyo, JP;
Ikegaya, Ryoji, c/o Sony Corporation 1-7-1 Konan, Minato-Ku Tokyo, JP
(74) Robinson, Nigel Alexander Julian, D Young & Co LLP, 120 Holborn, London EC1N 2DY, GB

(51) (8) **EP 2078362** *
H 04B 10/08
(30) DE 25.09.2006. 102006045134
(86) PCT/EP2007059826 18.09.2007.
(96) EP 07820289.2 18.09.2007. De
(87) WO2008037621 03.04.2008. 200814

(97) EP 2078362 15.07.2009. 200929 De
(54) METHOD FOR DETERMINING THE OPTICAL SIGNAL-TO-NOISE RATIO AND RECEIVER DEVICE FOR AN OPTICAL TRANSMISSION SYSTEM
(71) Nokia Siemens Networks GmbH & Co. KG, St. Martin Strasse 76, 81541 München, DE
(72) KRUMMRICH, Peter, Halskestr. 16, 81379 München, DE

(51) (8) **EP 2237482**
H 04L 12/26
(96) EP 09305278.5 02.04.2009. En
(97) EP 2237482 06.10.2010. 201040 En
(54) Method for preparing a data frame for checking continuity defaults in a Passive Optical Network (PON)
(71) Mitsubishi Electric Corporation, 7-3, Marunouchi 2-chome, Chiyoda-ku, Tokyo 100-8310, JP;
Mitsubishi Electric R&D Centre Europe B.V., Capronilaan 46, 1119 NS Schiphol Rijk Amsterdam, NL
(72) Lavillonniere, Eric, 12 rue du Patis Simon, 35530 Noyal Sur Vilaine, FR;
Weppe, Olivier, 2 rue Carbasson, 35690 Acigne, FR
(74) Blot, Philippe Robert Emile, Cabinet Lavoix, 2, place d'Estienne d'Orves, 75441 Paris Cedex 09, FR

(51) (7) **EP 1605633**
H 04L 12/28
(30) KR 07.06.2004. 2004041542
(96) EP 05012240.7 07.06.2005. En
(97) EP 1605633 14.12.2005. 200550 En
(54) System for handover in BWA communication system and method thereof
(71) SAMSUNG ELECTRONICS CO., LTD., 416 Maetan-dong, Yeongtong-gu, Suwon-si, Gyeonggi-do, KR
(72) Kim, Jung-Won, Samsung Electronics Co.Ltd., 416, Maetan-dong, Yeongtong-gu, Suwon-gi, Gyeonggi-do, KR;
Kim, Tae-Won, Samsung Electronics Co.Ltd., 416, Maetan-dong, Yeongtong-gu, Suwon-gi, Gyeonggi-do, KR;
Wang, Bo-Kyung, Samsung Electronics Co.Ltd., 416, Maetan-dong, Yeongtong-gu, Suwon-gi, Gyeonggi-do, KR;
Chang, Yong, Samsung Electronics Co.Ltd., 416, Maetan-dong, Yeongtong-gu, Suwon-gi, Gyeonggi-do, KR;
Chang, Hong-Sung, Samsung Electronics Co.Ltd., 416, Maetan-dong, Yeongtong-gu, Suwon-gi, Gyeonggi-do, KR
(74) Grünecker, Kinkeldey, Stockmair & Schwanhäusser, Anwaltssozietät, Leopoldstrasse 4, 80802 München, DE

(51) (8) **EP 2229757** *
H 04L 12/56
H 04B 1/69
(30) IT 28.11.2007. PI20070134
(86) PCT/IT2007000855 06.12.2007.
(96) EP 07866787.0 06.12.2007. It
(87) WO2009069163 04.06.2009. 200923
(97) EP 2229757 22.09.2010. 201038 En
(54) REPROGRAMMABLE WIRELESS SENSOR SYSTEM FOR VITAL SIGNS MONITORING
(71) Cozzani, Roberto, Via Aleandro Aleardi, no. 6, 56028 San Miniato (PI), IT;
Mucchi, Lorenzo, Via Dogali, no. 16/A, 50053 Empoli (FI), IT
(72) Cozzani, Roberto, Via Aleandro Aleardi, no. 6, 56028 San Miniato (PI), IT;
Mucchi, Lorenzo, Via Dogali, no. 16/A, 50053 Empoli (FI), IT
(74) Turini, Laura, Studio Brevetti Turini .sr.l., Via Lamarmora, 55, 50121 Firenze, IT

(51) (8) **EP 2241086** *
H 04L 29/08
G 06F 17/30
H 04W 4/02
(30) DE 30.10.2008. 102008053887
(86) PCT/EP2009006757 18.09.2009.
(96) EP 09778608.1 18.09.2009. En
(87) WO2010049039 06.05.2010. 201018
(97) EP 2241086 20.10.2010. 201042 En
(54) LOCATION BASED SERVICE VOICE BLOGGING SYSTEM FOR LAND MOBILE NETWORKS
(71) Deutsche Telekom AG, Friedrich-Ebert-Allee 140, 53113 Bonn, DE
(72) QUADE, Michael, Am Burggraben 61, 53121 Bonn, DE
(74) COHAUSZ DAWIDOWICZ, HANNIG & SOZIEN, Patent- und Rechtsanwaltskanzlei, Schumannstrasse 97-99, 40237 Düsseldorf, DE

(51) (8) **EP 2232840** *
H 04M 11/04
(30) US 15.01.2008. 11125 P
US 08.02.2008. 65166 P
US 12.03.2008. 69076 P
US 21.03.2008. 70344 P
US 29.03.2008. 58705
US 22.04.2008. 46820 P
US 14.07.2008. 172326
US 31.10.2008. 110202 P
US 14.01.2009. 353760
(86) PCT/US2009000231 15.01.2009.
(96) EP 09702163.8 15.01.2009. En
(87) WO2009091553 23.07.2009. 200930
(97) EP 2232840 29.09.2010. 201039 En
(54) METHOD OF TRACKING REAL TIME LOCATION OF INDIVIDUALS THROUGH A MULTI-NETWORK WITHIN A STORE
(71) Sunrise R&D Holdings, LLC, 1014 Vine Street, Cincinnati, OH 45202, US
(72) BONNER, Brett, Bracewell, 1421 Maple Ridge Drive, New Richmond, OH 45157, US;
OSBORNE, John, Edward, 5638 Indian Hill Court, Indian Springs, OH 45242, US;
HJELM, Christopher, Todd, 6350 Clippinger Drive, Cincinnati, OH 45243, US;
JONES, Arthur, Titus, 1950 Peach Blossom Lane, Hebron, KY 41048, US;
PERKINS, Dion, Brent, 8912 Chapelsquare Lane, Cincinnati, OH 45242, US
(74) Wombwell, Francis, Potts, Kerr & Co., 15, Hamilton Square, Birkenhead, Merseyside CH41 6BR, GB

(51) (8) **EP 2160008**
H 04N 1/60
(30) JP 27.08.2008. 2008218822
(96) EP 09168520.6 24.08.2009. En
(97) EP 2160008 03.03.2010. 201009 En
(54) Chart for color calibration, and image processing method and image processing apparatus using the chart
(71) CANON KABUSHIKI KAISHA, 30-2, Shimomaruko 3-chome, Ohta-ku, Tokyo 146-8501, JP

(72) Hatori, Kazushige, c/o CANON KABUSHIKI KAISHA, 30-2, Shimomaruko 3-chome, Ohta-ku Tokyo, JP;
Muto, Hiroyuki, c/o CANON KABUSHIKI KAISHA, 30-2, Shimomaruko 3-chome, Ohta-ku Tokyo, JP
(74) Foxon, Rachel Siobhan, Canon Europe Ltd, European Patent Department, 3 The Square, Stockley Park, Uxbridge, Middlesex UB11 1ET, GB

(51) (8) **EP 2227906** *
H 04N 7/18
H 04L 12/28
B 25J 3/00
B 25J 9/16
G 05D 1/00
A 61B 19/00
(30) AU 29.11.2007. 2007906523
(86) PCT/AU2008001777 01.12.2008.
(96) EP 08853684.2 01.12.2008. En
(87) WO2009067765 04.06.2009. 200923
(97) EP 2227906 15.09.2010. 201037 En
(54) A SYSTEM AND METHOD FOR PROVIDING REMOTE INDICATION
(71) Commonwealth Scientific and Industrial, Research Organisation, Limestone Avenue, Campbell, Australian Capital Territory 2612, AU
(72) GUNN, Christopher John, 85 Scrivener Street, O'connor, Australian Capital Territory 2602, AU
(74) Lord, Michael, Gill Jennings & Every LLP, Broadgate House, 7 Eldon Street, London EC2M 7LH, GB

(51) (8) **EP 2117235**
H 04N 7/26
H 04N 7/36
H 04N 7/50
(30) KR 10.05.2008. 20080043691
KR 13.04.2009. 20090031682
(96) EP 09159876.3 11.05.2009. En
(97) EP 2117235 11.11.2009. 200946 En
(54) Apparatus and method for managing reference frame buffer in layered video coding
(71) Samsung Electronics Co., Ltd., 416, Maetan-dong, Yeongtong-gu, Suwon-si, Gyeonggi-do 443-742, KR
(72) Kim, Dae Hee, Samsung Electronics Co., Ltd., 204-603 Ssangyong Ap, 443-768, Gyeonggi-do, KR;
Choi, Woong Il, Samsung Electronics Co., Ltd., 306-403 Daewoo Purgi, 445-739, Gyeonggi-do, KR;
Cho, Dae Sung, Samsung Electronics Co., Ltd., 104-1701 Yeoksam e-P, 135-926, Seoul, KR
(74) Land, Addick Adrianus Gosling, et al, Arnold & Siedsma, Sweelinckplein 1, 2517 GK Den Haag, NL

(51) (8) **EP 2227911** *
H 04Q 11/00
(30) CZ 04.12.2007. 20070849
(86) PCT/CZ2008000143 01.12.2008.
(96) EP 08857796.0 01.12.2008. En
(87) WO2009071036 11.06.2009. 200924
(97) EP 2227911 15.09.2010. 201037 En
(54) DEVICE FOR MULTICAST OF OPTICAL SIGNALS IN THE INTERNET AND OTHER NETWORKS
(71) Cesnet, Zájmové Sdruzení Právnickych Osob, Zikova 4, 160 00 Praha 6, CZ
(72) VOJTECH, Josef, Beldova 1307, 156 00 Praha 5, CZ;
HULA, Miloslav, Pustovety 85, 270 23 Krivoklát, CZ;
RADIL, Jan, Kurandové 673/7, 152 00 Praha 5, CZ;
KARÁSEK, Miroslav, Vávrova 336, 280 00 Kolín, CZ;
SÍMA, Stanislav, Ve svahu 280, CZ / 28506 Sàzava, CZ;
NEJMAN, Jan, Na Radouci 1138, 293 01 Mladá Boleslav, CZ;
HOLUB, Petr, Sibirská 53b, 621 00 Brno, CZ
(74) Duskova, Hana, Czech Technical University in Prague, Patent Centre, Zikova 4, 166 36 Praha 6, CZ

(51) (8) **EP 2232888** *
H 04R 5/033
H 04R 1/10
(30) US 17.12.2007. 14360 P
(86) PCT/US2008087280 17.12.2008.
(96) EP 08861519.0 17.12.2008. En
(87) WO2009079604 25.06.2009. 200926
(97) EP 2232888 29.09.2010. 201039 En
(54) HEADSET WITH NOISE PLATES
(71) Astro Gaming, Inc., 348 Sixth Street, San Francisco CA 94103, US
(72) REISS, Jordan, 1880 McAllister Street, Sanfrancisco, CA 94115, US;
DAMMERMANN, Kurt, 11 Surrey Street, San Francisco, CA 94131, US;
LATENDRESSE, Joshua, 3015 Myrtle Street Apt. 3, Emeryville, CA 94608, US;
BARRY, Adam, 216 Winfield Street, San Francisco, CA 94110, US;
KRIEGER, Dana, 303 East Pike Street Apt. 609, Seattle, WA 98122, US;
LOVELADY, Brett, 19372 Titus Court, Saratoga, CA 95070, US
(74) Grubert, Andreas, King & Spalding International LLP, 125 Old Broad Street, London EC2N 1AR, GB

(51) (8) **EP 2243304** *
H 04W 4/00
H 04W 4/12
H 04W 80/00
(30) US 15.02.2008. 66058 P
(86) PCT/CA2009000184 13.02.2009.
(96) EP 09710480.6 13.02.2009. En
(87) WO2009100539 20.08.2009. 200934
(97) EP 2243304 27.10.2010. 201043 En
(54) A SYSTEM AND METHOD FOR DELIVERING PUSH CONTENT TO A MOBILE DEVICE
(71) Chalk Media Service Corp., 2nd Floor - 1071 Mainland Street, Vancouver, British Columbia V6B 5P9, CA
(72) LEBLANC, Michael, 527 Queen Street, Extension 19040, Fredericton, New Brunswick E3B 1B8, CA;
GLIDDEN, Jody D., 20258 Island View Court, Sterling, VI 20165, US
(74) MERH-IP, Matias Erny Reichl Hoffmann, Paul-Heyse-Strasse 29, 80336 München, DE

(51) (8) **EP 2235975** *
H 04W 4/18
H 04W 4/00
(30) US 20.12.2007. 8905 P
(86) PCT/CA2008002275 22.12.2008.
(96) EP 08864898.5 22.12.2008. En
(87) WO2009079795 02.07.2009. 200927

(97) EP 2235975 06.10.2010. 201040 En
(54) A METHOD AND SYSTEM FOR AUTHORING MOBILE CONTENT IN A SLIDESHOW OR PRESENTATION APPLICATION FOR DIRECT DELIVERY TO A MOBILE DEVICE
(71) Chalk Media Service Corp., 2nd Floor - 1071 Mainland Street, Vancouver, British Columbia V6B 5P9, CA
(72) LeBLANC, Michael, 49 Mannington lane, Fredericton, New Brunswick E3A 5S7, CA;
GLIDDEN, Jody, D., 20258 Island View Court, Sterling, VA 20165, US
(74) MERH-IP, Matias Erny Reichl Hoffmann, Paul-Heyse-Strasse 29, 80336 München, DE

(51) [8] **EP 2235981** *
H 04W 28/06
H 04W 4/18
(30) US 20.12.2007. 8819 P
US 15.02.2008. 66105 P
(86) PCT/CA2008002274 22.12.2008.
(96) EP 08865893.5 22.12.2008. En
(87) WO2009079794 02.07.2009. 200927
(97) EP 2235981 06.10.2010. 201040 En
(54) A METHOD AND SYSTEM FOR THE DELIVERY OF LARGE CONTENT ASSETS TO A MOBILE DEVICE OVER A MOBILE NETWORK
(71) Chalk Media Service Corp., 2nd Floor - 1071 Mainland Street, Vancouver, British Columbia V6B 5P9, CA
(72) LEBLANC, Michael, 49 Mannington Lane, Fredericton, New Brunswick E3A 5S7, CA;
GLIDDEN, Jody, D., 20258 Island View Court, Sterling, VA 20165, US
(74) MERH-IP, Matias Erny Reichl Hoffmann, Paul-Heyse-Strasse 29, 80336 München, DE

(51) [8] **EP 2243325** *
H 04W 68/00
H 04W 8/26
(30) DE 29.07.2008. 102008035393
(86) PCT/EP2009005300 21.07.2009.
(96) EP 09777347.7 21.07.2009. En
(87) WO2010012406 04.02.2010. 201005
(97) EP 2243325 27.10.2010. 201043 En
(54) METHOD FOR MULTI-HIERARCHICAL ADDRESSING OF CELLS IN A CELLULAR COMMUNICATION NETWORK
(71) Deutsche Telekom AG, Friedrich-Ebert-Allee 140, 53113 Bonn, DE
(72) KLATT, Axel, Zum Engelshof 41, 50996 Köln, DE;
NENNER, Karl-Heinz, Kolpingweg 9, 53332 Bornheim, DE;
CAN, Rifat, Hermann Str. 65, 53225 Bonn, DE
(74) Cohausz, Helge B., Cohausz Dawidowicz Hannig & Sozien, Patent- und Rechtsanwaltskanzlei, Schumannstrasse 97-99, 40237 Düsseldorf, DE

ИНДЕКСИ ЗАХТЕВА ЗА ПРОШИРЕЊЕ ЕВРОПСКИХ ПРИЈАВА ПАТЕНАТА

INDEXES OF REQUESTS FOR EXTENSION TO EUROPEAN PATENT APPLICATIONS

- **ИНДЕКСИ ЗАХТЕВА ЗА ПРОШИРЕЊЕ ЕВРОПСКИХ ПРИЈАВА ПАТЕНАТА - БРОЈЕВИ (стр. 5439)**
- INDEXES OF REQUESTS FOR EXTENSION TO EUROPEAN PATENT APPLICATIONS - NUMBERS (p. 5439)
- **ИНДЕКСИ ЗАХТЕВА ЗА ПРОШИРЕЊЕ ЕВРОПСКИХ ПРИЈАВА ПАТЕНАТА - ПОДНОСИОЦИ (стр. 5451)**
- INDEXES OF REQUESTS FOR EXTENSION TO EUROPEAN PATENT APPLICATIONS - APPLICANTS (p. 5451)
- **ИНДЕКСИ ЗАХТЕВА ЗА ПРОШИРЕЊЕ ЕВРОПСКИХ ПРИЈАВА ПАТЕНАТА - КЛАСИФИКАЦИОНЕ ОЗНАКЕ (стр. 5497)**
- INDEXES OF REQUESTS FOR EXTENSION TO EUROPEAN PATENT APPLICATIONS - CLASSIFICATION SYMBOLS (p. 5497)

ИНДЕКС ОБЈАВЉЕНИХ ЗАХТЕВА ЗА ПРОШИРЕЊЕ ЕВРОПСКИХ ПРИЈАВА ПАТЕНАТА ПРЕМА БРОЈУ ОБЈАВЕ ЕВРОПСКЕ ПРИЈАВЕ ПАТЕНТА

Broj objave evropske prijave patenta	(51)
EP 1605633	H 04L 12/28
EP 1686266	***F 04C 27/00***
	F 01C 21/10
	F 04C 23/00
EP 1702855	***B 65D 25/32***
EP 1703229	***F 25B 1/10***
	F 25B 9/00
	F 25B 41/06
	F 25B 5/02
	F 25B 40/00
	F 25B 5/02
	F 25B 40/00
EP 1846408*	***C 07D 473/32***
	C 07D 487/04
	A 61K 31/519
	A 61K 31/52
	A 61P 35/00
EP 1857683	***F 04D 29/42***
EP 1980149	***A 01N 43/50***
	A 01N 43/56
	A 01N 43/10
	A 01N 37/22
EP 1983427	***G 06F 9/44***
EP 2003278	***E 05F 15/20***
EP 2007888*	***C 12N 15/11***
	A 61K 31/712
	C 07H 21/00
	A 61P 3/06
	A 61P 3/10
	A 61P 31/14
	A 61P 35/00
	A 61P 9/10
WO 2009087699	***F 02M 21/02***
WO 2009090412	***A 01N 27/00***
	A 01N 37/02
	A 01P 19/00
WO 2009090439	***A 61K 9/00***
WO 2010099955	***C 12N 9/64***
EP 2034455	***G 07D 9/00***
	G 07F 1/00
EP 2042378	***B 60R 13/10***
EP 2044974	***A 61N 5/06***
EP 2047825	***A 61F 2/44***
	A 61F 2/46
EP 2051030	***F 25B 45/00***
EP 2052736	***A 61K 38/29***
	A 61K 47/26
	A 61K 47/32
	A 61K 47/18
	A 61K 9/19
EP 2056880*	***C 12N 15/11***
	C 12N 15/88
	A 61K 48/00
	A 61K 31/712
	A 61P 37/06
	C 07H 21/00
	C 07K 14/705

Broj objave evropske prijave patenta	(51)
EP 2057157*	***C 07D 471/04***
	C 07D 417/14
	A 61K 31/427
	A 61P 35/00
EP 2057165*	***C 07D 487/04***
	A 61P 31/04
	A 61P 37/06
	A 61K 31/519
	A 61P 33/02
	A 61P 17/06
	A 61P 35/00
EP 2057282*	***C 12Q 1/68***
EP 2058302	***C 07D 213/73***
	A 61K 31/4427
	A 61K 31/4439
	A 61K 31/4545
	A 61K 31/496
	A 61P 9/00
	A 61P 35/00
	A 61P 35/04
	A 61P 43/00
	C 07D 213/75
	C 07D 213/81
	C 07D 401/12
EP 2059816*	***G 01N 33/68***
	C 12Q 1/68
EP 2061309*	***A 61K 31/60***
	A 61K 36/185
	A 61K 33/06
	A 01N 25/04
	A 01N 37/40
	A 61P 33/14
EP 2061449*	***A 61K 31/137***
	A 61K 31/381
	A 61K 31/4045
	A 61K 31/357
	C 07C 211/30
	C 07C 215/24
	C 07C 215/28
	C 07C 229/30
	C 07C 255/58
	C 07D 209/20
	C 07D 231/38
	C 07D 317/58
	C 07D 333/58
	C 07F 7/08
	C 07F 7/18
EP 2061470*	***A 61K 31/519***
	A 61K 31/522
	A 61P 23/00
	A 61P 11/14
	A 61P 13/10
	A 61P 17/04
	C 07D 487/04
	C 07D 471/04
	C 07D 473/30
	C 07D 495/04

Broj objave evropske prijave patenta	(51)
EP 2061768*	***C 07D 233/90***
	C 07D 401/14
	C 07D 403/12
	C 07D 403/14
	C 07D 405/14
	A 61K 31/4178
	A 61K 31/4184
	A 61P 35/02
	A 61P 35/00
EP 2061779*	***C 07D 401/02***
	C 07D 311/16
	C 07D 205/04
	C 07D 207/06
	C 07D 223/04
	C 07D 403/04
	C 07D 403/06
EP 2061788*	***C 07D 417/06***
	C 07D 417/14
	A 61K 31/5415
EP 2061939*	***B 27N 7/00***
	E 04F 15/02
	B 27M 3/04
EP 2061960*	***F 02B 43/08***
EP 2063887*	***A 61K 31/407***
	A 61K 31/497
	C 07D 209/96
	C 07D 211/06
	A 61K 31/5377
	A 61P 35/00
EP 2063896*	***A 61K 31/54***
	C 07D 487/04
EP 2063897*	***A 61K 31/54***
	A 61K 39/395
	C 07D 471/04
EP 2064217*	***C 07D 495/04***
EP 2066627*	***C 07D 207/34***
	C 07D 403/12
	C 07D 403/14
	C 07D 409/14
	A 61K 31/4025
	A 61P 35/00
EP 2068903*	***A 61K 31/167***
	A 61K 31/198
	A 61K 31/221
	A 61K 31/401
	A 61K 31/423
	A 61K 31/426
	A 61K 31/427
	A 61K 31/428
	A 61K 31/496
	A 61K 31/5375
	A 61P 11/00
EP 2068913*	***A 61K 39/00***
	A 61K 35/20
EP 2068925*	***A 61K 39/395***
EP 2069301*	***C 07D 211/54***
	A 61K 31/445

Broj objave evropske prijave patenta	(51)
	A 61P 31/04
EP 2069352*	***C 07D 487/04***
	A 61K 31/498
	A 61P 19/08
	A 61P 21/04
EP 2069353*	***C 07D 487/14***
	A 61K 31/4188
	A 61K 31/424
	A 61K 31/4353
	A 61P 31/14
	C 07D 471/14
	C 07D 498/14
EP 2069359*	***C 07D 495/04***
	A 61K 31/4743
	A 61P 35/00
	A 61P 29/00
EP 2069383*	***C 07J 1/00***
	C 07J 9/00
	C 07J 13/00
	A 61K 31/575
	A 61P 3/04
	A 61Q 19/06
EP 2069538*	***C 12Q 1/68***
	G 01N 33/574
EP 2070135*	***H 01M 2/10***
	H 01M 2/20
	H 01M 2/34
	H 01M 10/42
EP 2074144*	***C 07K 16/00***
	C 07K 16/18
	C 07K 16/22
	C 07K 16/26
	C 07K 16/46
	C 12N 15/13
	C 12N 15/63
	C 12N 15/10
	C 12N 15/16
	C 12N 15/22
	C 12N 15/24
	C 12N 15/26
	C 12N 15/28
	C 12N 1/15
	C 12N 1/19
	C 12N 1/21
EP 2076283*	***A 61K 39/02***
	A 01N 63/00
	C 12P 7/06
	C 07K 14/195
EP 2076429*	***B 64B 1/06***
	B 64B 1/10
	B 64B 1/12
	B 64B 1/30
	B 64B 1/34
EP 2077271	***C 07H 17/00***
	C 07H 17/08
	A 61K 31/7048
	A 61K 31/7052
	A 61P 9/00
	A 61P 9/04
	A 61P 9/10
	A 61P 11/00

Broj objave evropske prijave patenta	(51)
	A 61P 29/00
	A 61P 35/00
	A 61P 43/00
EP 2078362*	***H 04B 10/08***
EP 2079461*	***A 61K 31/137***
	A 61K 31/56
EP 2079734*	***C 07D 413/04***
	C 07D 413/14
	C 07D 417/14
	C 07D 285/135
	A 61K 31/4245
	A 61K 31/433
	A 61P 25/00
EP 2079881*	***E 02D 29/12***
EP 2080088*	***G 06F 7/00***
EP 2081839*	***B 65D 17/50***
	B 65D 47/26
	B 65D 43/18
EP 2081895*	***C 07D 209/44***
	C 07C 65/05
	C 07C 69/02
	A 61P 35/00
	A 61K 31/496
EP 2081932*	***C 07D 473/18***
	C 07D 473/16
	A 61K 31/52
	A 61P 9/00
	A 61P 25/00
	A 61P 29/00
EP 2083261	***G 01N 21/89***
EP 2083635*	***A 23J 1/00***
	A 23J 1/16
	A 23L 1/305
	A 23J 3/14
	A 23J 3/16
	A 23L 1/015
	A 23L 1/211
EP 2083636*	***A 23J 1/00***
	A 23J 1/16
	A 23L 1/305
	A 23J 3/14
	A 23J 3/16
	A 23L 1/015
	A 23L 1/211
EP 2084155*	***C 07D 417/04***
	A 61K 31/427
	A 61P 29/00
EP 2086973*	***C 07D 471/04***
EP 2087197*	***E 21B 21/08***
EP 2094614*	***C 03B 9/16***
EP 2094697*	***C 07D 471/04***
	A 61K 31/522
	A 61P 29/00
EP 2094700*	***C 07D 471/04***
	A 61K 31/4745
	A 61P 35/00
EP 2099755*	***C 07D 213/74***
	C 07D 237/20
	C 07D 239/42
	C 07D 277/18
	C 07D 401/10

Broj objave evropske prijave patenta	(51)
	C 07D 401/12
	C 07D 405/06
	C 07D 405/10
EP 2102398*	***D 04B 1/26***
EP 2102827*	***G 07D 7/00***
EP 2107911*	***G 01N 33/574***
	C 12Q 1/68
	G 01N 33/574
EP 2108016*	***C 07D 401/14***
	A 61K 31/506
	A 61P 3/10
	A 61P 35/00
	A 61P 29/00
EP 2109928*	***H 02J 3/18***
	H 02J 3/38
EP 2111184*	***A 61F 2/06***
EP 2115576*	***G 06F 9/44***
EP 2117235	***H 04N 7/26***
	H 04N 7/36
	H 04N 7/50
EP 2117297*	***A 01N 25/00***
	A 01N 47/34
EP 2118069*	***C 07D 231/56***
	C 07D 401/12
	C 07D 403/12
	C 07D 471/04
	A 61K 31/416
	A 61K 31/4725
	A 61K 31/5025
	A 61P 35/00
EP 2121615*	***C 07D 215/26***
EP 2123738	***C 10M 111/04***
	C 10M 169/04
	B 29C 33/60
	B 29C 33/62
	C 10N 40/36
	C 10N 40/36
EP 2124900*	***A 61K 9/20***
EP 2125525*	***B 65B 3/32***
	B 65B 37/10
	B 65B 37/20
EP 2125735*	***C 07D 213/40***
	C 07D 213/75
	C 07D 213/76
	C 07D 213/80
	C 07D 213/82
	C 07D 239/42
	C 07D 257/06
	C 07D 261/14
	C 07D 277/46
	C 07D 277/82
	C 07D 417/12
	C 07D 285/135
	A 61K 31/44
	A 61K 31/4168
	A 61P 3/10
EP 2125781*	***C 07D 401/12***
EP 2125795*	***C 07D 413/04***
	C 07D 417/04
	A 61K 31/425
	A 61K 31/433

Broj objave evropske prijave patenta	(51)
	A 61K 31/4245
	A 61P 29/00
EP 2125818*	***C 07D 487/04***
	A 61K 31/519
	A 61P 35/00
EP 2126093*	***C 12N 15/67***
EP 2127041*	***H 01R 13/631***
EP 2128239	***C 12G 3/02***
	C 12G 3/04
EP 2134721*	***C 07D 498/04***
	C 07D 498/14
	C 07D 519/00
	A 61K 31/424
	A 61P 31/04
EP 2134860*	***C 12Q 1/48***
	G 01N 33/574
	G 01N 33/74
EP 2134975*	***F 16B 5/02***
	B 60R 13/02
	B 62D 25/04
	B 62D 65/14
EP 2135086*	***G 01N 33/574***
	C 12Q 1/68
EP 2135873	***C 07F 5/02***
	C 07D 401/14
	C 07D 413/14
EP 2136050	***F 02C 3/04***
	F 02C 7/06
	F 01D 15/02
	F 01D 25/20
	F 02C 3/22
	F 02C 7/14
	B 61C 11/06
EP 2137177*	***C 07D 401/04***
	C 07D 401/12
	C 07D 401/14
	C 07D 403/12
	C 07D 409/04
	C 07D 471/04
	C 07D 487/04
	C 07D 493/04
	C 07D 495/04
	A 61K 31/502
	A 61P 35/00
EP 2145526	***A 01D 57/20***
	A 01D 61/00
	A 01D 41/16
EP 2145878	***C 07D 213/61***
	C 07D 471/04
	A 61K 31/437
EP 2151165	***A 21D 13/00***
	A 21D 15/02
	A 23L 1/00
	A 23P 1/08
EP 2151317	***B 32B 5/02***
	B 32B 5/06
	D 04H 1/46
	E 04C 2/24
EP 2151638	***F 24F 13/32***
EP 2153730	***A 23G 9/32***
	A 23G 9/38

Broj objave evropske prijave patenta	(51)
EP 2154227	***C 10L 5/04***
	C 10L 5/10
	C 10L 5/08
	C 10L 5/28
EP 2154236	***C 12M 1/02***
	C 12M 1/10
	C 12M 1/16
	C 12P 19/14
	C 12P 19/00
	C 12P 7/10
	C 12P 19/12
EP 2155749*	***C 07D 471/04***
	A 61K 31/437
	A 61P 25/28
EP 2156968	***B 60C 11/03***
EP 2157007	***B 61F 5/38***
EP 2157070	***C 04B 41/53***
	C 04B 24/06
	B 28B 7/36
	B 28B 7/38
	C 04B 103/22
EP 2157136	***C 09C 1/02***
	C 01F 11/18
EP 2157195	***C 21D 6/00***
	C 21D 8/02
	C 21D 8/04
	C 21D 9/48
	B 21B 1/28
EP 2158813	***A 01N 63/02***
	A 61L 2/18
	D 21H 21/36
EP 2159080	***B 60C 11/03***
	B 60C 11/12
EP 2159221	***C 07C 323/60***
	C 07C 235/42
	C 07D 213/62
	A 61P 3/10
	A 61K 31/197
EP 2159406	***F 02M 37/00***
	G 05D 16/10
EP 2159883	***H 01R 11/28***
	H 01R 13/187
	H 01R 43/16
EP 2160008	***H 04N 1/60***
EP 2161063	***B 01D 3/32***
	F 25J 3/04
EP 2161271	***C 07D 471/04***
	A 61K 31/4745
	A 61P 35/00
EP 2161281	***C 07K 14/50***
	A 61K 38/18
	C 12P 21/00
	A 61K 38/00
EP 2161421	***F 01N 3/20***
EP 2163524	***C 02F 3/30***
EP 2163525	***C 02F 3/30***
EP 2164094	***H 01L 21/28***
	H 01L 21/30
	H 01L 21/324
	H 01L 21/335
	H 01L 29/10

Broj objave evropske prijave patenta	(51)
	H 01L 29/51
EP 2165587	***A 01C 15/00***
EP 2165756	***B 01J 8/02***
	B 01D 53/86
EP 2165767	***B 05B 1/30***
	B 05B 12/00
	B 08B 3/02
	F 16K 31/44
	G 05G 7/04
EP 2165768	***B 05B 1/30***
	B 05B 12/00
	B 08B 3/02
	F 16K 31/44
	G 05G 7/04
EP 2166467	***G 06F 17/30***
EP 2166494	***G 06Q 10/00***
	G 06Q 40/00
EP 2174967	***C 08G 18/02***
	C 08G 18/08
	C 08G 18/28
	C 08G 18/79
	C 08G 18/80
EP 2186156*	***H 01M 8/18***
EP 2191731	***A 23J 1/00***
	A 23J 1/16
	A 23J 3/14
	A 23L 1/305
	A 23L 2/66
	C 12C 5/02
	C 12G 3/02
EP 2192837*	***A 01N 43/653***
	A 01P 3/00
EP 2193716	***A 01N 43/56***
EP 2193837	***B 01F 7/06***
	A 01C 3/02
EP 2193914	***B 32B 25/10***
	B 32B 5/24
	B 60K 15/03
	B 64D 37/06
EP 2196198	***A 61K 9/70***
EP 2199462	***D 21H 17/28***
EP 2199481	***E 04B 2/74***
	E 04B 2/82
EP 2202038	***B 26F 1/44***
EP 2208687	***B 65D 77/04***
EP 2209791*	***C 07D 495/04***
	A 61K 31/519
	A 61P 25/18
	A 61P 25/24
	A 61P 25/28
EP 2211919*	***A 61L 15/22***
	A 61L 15/60
	C 08L 83/04
EP 2218687	***C 02F 1/76***
	C 02F 103/42
EP 2222638*	***C 07D 207/16***
	C 07D 213/64
	C 07D 213/79
	C 07D 231/12
	C 07D 239/42
	C 07D 401/06

Broj objave evropske prijave patenta	(51)
	C 07D 471/04
	C 07D 473/18
	C 07D 473/40
	C 07D 285/135
	C 07D 213/06
	C 07D 213/74
	C 07D 213/75
	C 07D 213/84
	C 07D 401/04
	C 07D 233/90
EP 2222639*	***C 07D 207/16***
	C 07D 213/64
	C 07D 213/79
	C 07D 231/12
	C 07D 239/42
	C 07D 401/06
	C 07D 471/04
	C 07D 473/18
	C 07D 473/40
	C 07D 285/135
	C 07D 213/06
	C 07D 213/74
	C 07D 213/75
	C 07D 213/84
	C 07D 401/04
EP 2225215*	***C 07D 263/56***
	C 07D 263/58
	C 07D 277/62
	C 07D 277/82
	C 07D 417/04
	C 07D 417/06
	C 07D 417/14
	C 07D 513/04
	A 61K 31/428
	A 61K 31/423
	A 61K 31/519
	A 61K 31/4439
	A 61P 29/00
EP 2225216*	***C 07D 263/56***
	C 07D 263/58
	C 07D 277/62
	C 07D 277/82
	C 07D 417/04
	C 07D 417/06
	C 07D 417/14
	C 07D 513/04
	A 61K 31/428
	A 61K 31/423
	A 61K 31/519
	A 61K 31/4439
	A 61P 29/00
EP 2227083*	***A 01N 1/02***
	C 12N 5/06
	C 12N 5/08
	A 61K 38/00
EP 2227220*	***A 61K 9/00***
	A 61K 31/00
	A 61K 31/56
EP 2227224*	***A 61K 9/20***
	A 61K 31/40
EP 2227235*	***A 61K 31/5415***

Broj objave evropske prijave patenta	(51)
	A 61P 11/06
	A 61P 17/00
	A 61P 17/04
	A 61P 11/00
	A 61K 45/06
EP 2227246*	***A 61K 38/55***
	A 61K 38/48
EP 2227254*	***A 61K 39/395***
	A 61P 35/00
EP 2227255*	***A 61K 39/395***
EP 2227257*	***A 61K 51/00***
EP 2227310*	***B 01D 53/62***
	B 01D 53/73
	C 01F 11/18
EP 2227312*	***B 01D 53/62***
	C 10B 49/06
	C 10J 3/46
	C 10J 3/68
EP 2227331*	***B 01L 3/00***
	C 12Q 1/68
	G 01N 35/00
EP 2227363*	***B 26F 1/18***
	B 42D 15/00
	B 26D 3/10
	B 26F 1/36
	B 26D 3/12
EP 2227367*	***B 29C 45/00***
	B 29B 9/12
	B 65D 1/02
EP 2227372*	***B 29C 65/12***
	C 09J 123/08
EP 2227438*	***C 01G 1/02***
	C 01G 1/04
	C 01G 1/08
EP 2227456*	***C 07D 235/18***
	C 07D 405/12
	C 07D 401/12
	C 07D 403/12
	C 07D 413/12
	A 61K 31/4184
	A 61P 3/14
	A 61P 35/00
EP 2227465*	***C 07D 411/04***
EP 2227467*	***C 07D 413/12***
	C 07D 413/14
	C 07D 417/14
	C 07D 487/04
	C 07D 491/10
	C 07D 491/08
	A 61K 31/4439
	A 61P 25/28
EP 2227469*	***C 07D 471/04***
	C 07D 498/04
	C 07D 513/04
	A 61K 31/4353
	A 61P 35/00
EP 2227471*	***C 07D 471/04***
	C 07D 487/04
	A 61K 31/5025
	A 61P 25/28
EP 2227478*	***C 07F 9/655***

Broj objave evropske prijave patenta	(51)
	A 61K 31/506
	C 07D 411/04
	A 61P 31/18
EP 2227481*	***C 07H 19/00***
EP 2227548*	***C 12N 15/82***
EP 2227550*	***C 12N 15/861***
EP 2227609*	***E 04C 2/42***
	E 04C 3/08
	E 04C 3/09
	E 04C 3/32
	E 04C 3/04
EP 2227615*	***E 05F 15/16***
EP 2227841*	***H 01R 9/26***
EP 2227906*	***H 04N 7/18***
	H 04L 12/28
	B 25J 3/00
	B 25J 9/16
	G 05D 1/00
	A 61B 19/00
EP 2227911*	***H 04Q 11/00***
EP 2228011	***A 61B 6/00***
EP 2228074	***A 61K 49/00***
	A 61K 49/18
	A 61K 51/12
	A 61P 35/00
	A 61K 47/48
EP 2228320	***B 65D 85/804***
EP 2228434	***C 12M 3/00***
	A 61K 31/4535
	A 61K 31/454
	A 61K 31/4545
	A 61K 35/14
	A 61P 3/00
	A 61P 7/00
	A 61P 7/04
	A 61P 7/06
	A 61P 9/10
	A 61P 35/00
	A 61P 37/04
	A 61P 37/06
	C 12N 5/06
EP 2229111*	***A 61B 17/60***
	A 61B 17/80
EP 2229170*	***A 61K 31/4164***
	C 07D 233/00
	A 61P 35/00
EP 2229172*	***A 61K 31/519***
	A 61P 9/00
	A 61P 9/10
EP 2229173*	***A 61K 31/5377***
	A 61P 7/02
	A 61P 9/00
EP 2229180*	***A 61K 38/44***
	A 61K 31/716
	A 61P 27/04
	A 61K 9/08
EP 2229187*	***A 61K 47/48***
	A 61P 35/00
EP 2229351*	***C 07C 231/12***
	C 07C 251/24
	C 07C 237/08

Broj objave evropske prijave patenta	(51)
	A 61K 31/165
	A 61P 25/00
EP 2229355*	***C 07D 205/04***
EP 2229360*	***C 07D 209/34***
EP 2229362*	***C 07D 211/22***
	C 07D 265/30
	C 07D 241/04
	A 61P 29/00
	A 61P 3/04
	A 61K 31/495
EP 2229364*	***C 07D 223/20***
	C 07D 267/20
	A 61K 31/55
	A 61K 31/553
EP 2229374*	***C 07D 333/38***
	C 07D 409/06
	C 07D 409/14
	C 07D 413/14
	C 07D 453/02
	C 07D 471/04
	A 61K 31/381
	A 61P 3/10
EP 2229375*	***C 07D 401/10***
	C 07D 403/10
	C 07D 471/04
	C 07D 491/04
	C 07D 498/04
	A 61K 31/4738
	A 61P 25/28
EP 2229381*	***C 07D 403/10***
	C 07D 471/04
	C 07D 487/04
	C 07D 498/04
	C 07D 513/04
	A 61K 31/4738
	A 61P 25/28
EP 2229386*	***C 07D 417/04***
	A 61K 31/427
	A 61P 31/00
EP 2229388*	***C 07D 471/04***
EP 2229391*	***C 07D 471/04***
EP 2229393*	***C 07D 487/04***
	C 07D 519/00
	C 07F 7/10
	C 07F 9/141
	A 61K 31/395
	A 61K 31/4188
	A 61P 35/00
EP 2229398*	***C 07K 1/00***
	C 07K 7/08
	C 12Q 1/00
EP 2229406*	***C 07K 14/62***
EP 2229407*	***C 07K 14/62***
EP 2229421*	***C 09J 4/00***
EP 2229433*	***C 12N 5/06***
EP 2229440*	***C 12N 9/66***
	A 61K 38/46
	C 12N 15/12
EP 2229454*	***C 12Q 1/68***
EP 2229475*	***D 06F 39/08***
	D 06F 37/02

Broj objave evropske prijave patenta	(51)
	D 06F 37/04
	D 06F 37/26
EP 2229652*	***G 06K 19/067***
	G 07F 19/00
EP 2229683*	***H 01F 1/01***
	B 22F 9/04
EP 2229757*	***H 04L 12/56***
	H 04B 1/69
EP 2229814	***A 01N 43/56***
EP 2229939	***A 61K 9/48***
	A 61K 31/232
	A 61K 31/366
	A 61K 31/40
	A 61P 3/06
	A 61P 43/00
EP 2230254	***C 07K 16/28***
	A 61K 39/395
EP 2230265	***C 08F 297/04***
	C 08F 8/04
	C 08L 53/02
EP 2230277	***C 08L 87/00***
EP 2230350	***D 06M 10/00***
	D 01F 6/06
	D 01F 6/04
	C 04B 16/06
EP 2230907*	***A 01N 31/04***
EP 2230913*	***A 01N 43/80***
	A 01N 47/20
	A 01P 7/00
	C 07D 261/04
	C 07D 413/04
EP 2230915*	***A 01N 47/44***
	A 01P 1/00
EP 2230916*	***A 01N 57/20***
	A 01N 25/24
	A 01N 25/22
	A 01N 25/30
EP 2230933*	***A 23L 1/00***
	A 61K 36/61
	A 61P 25/28
	A 61K 31/11
	C 07C 47/57
EP 2230936*	***A 23L 1/0522***
	A 23L 1/187
	A 23L 1/22
	A 23L 1/40
EP 2230954*	***A 43B 7/32***
	A 43B 7/34
	A 43B 7/12
	A 43B 13/41
	A 43B 13/12
	B 29D 31/518
EP 2230959*	***A 45C 13/02***
	B 65D 25/10
	A 45C 13/03
EP 2230975*	***A 47J 37/12***
	B 62B 1/26
EP 2231014*	***A 61B 5/113***
EP 2231023*	***A 61B 10/00***
EP 2231040*	***A 61B 17/42***
EP 2231096*	***A 61H 3/00***

Broj objave evropske prijave patenta	(51)
	A 61F 5/00
EP 2231107*	***A 61K 8/64***
	A 61Q 19/08
	A 61K 38/16
EP 2231116*	***A 61K 9/00***
	A 61K 9/06
	A 61K 31/445
EP 2231118*	***A 61K 9/10***
	A 61K 31/397
EP 2231121*	***A 61K 9/16***
	A 61K 9/14
	A 61K 9/20
	A 61K 9/28
	A 61K 31/00
EP 2231124*	***A 61K 9/20***
	A 61K 9/48
	A 61K 31/00
EP 2231131*	***A 61K 9/51***
	A 61K 31/282
	A 61K 47/48
	C 08F 290/06
EP 2231146*	***A 61K 31/35***
EP 2231148*	***A 61K 31/352***
EP 2231149*	***A 61K 31/352***
	A 61P 25/22
	A 61P 25/24
EP 2231153*	***A 61K 31/4015***
	A 61P 25/00
	A 61P 29/00
EP 2231154*	***A 61K 31/451***
	A 61P 25/00
EP 2231155*	***A 61K 31/4709***
EP 2231159*	***A 61K 31/496***
	A 61K 31/635
	A 61P 19/02
EP 2231167*	***A 61K 31/7088***
EP 2231175*	***A 61K 38/00***
	A 61K 38/01
	A 61K 38/02
EP 2231183*	***A 61K 39/395***
	C 07K 16/28
EP 2231185*	***A 61K 39/395***
	A 61K 31/18
EP 2231280*	***A 61P 11/00***
	A 61K 31/4965
	C 07D 241/26
	C 07D 403/12
	C 07D 487/10
	C 07D 471/04
	C 07D 473/34
	C 07D 487/04
EP 2231299*	***B 01D 33/80***
	B 01D 33/048
EP 2231349*	***B 21D 47/00***
	B 60R 21/04
	F 16F 7/12
	B 23K 11/00
EP 2231373*	***B 29B 11/14***
	B 29B 11/08
	B 29C 49/06
	B 29C 49/22

Broj objave evropske prijave patenta	(51)
	B 29C 49/64
EP 2231379*	***B 29C 45/14***
	B 29C 51/14
EP 2231466*	***B 62K 9/00***
	B 62K 13/00
EP 2231472*	***B 63H 25/38***
	F 16D 1/092
EP 2231485*	***B 65D 43/02***
EP 2231505*	***B 67D 1/04***
	B 67D 1/08
EP 2231507*	***B 81C 1/00***
	G 01N 13/10
	G 12B 21/02
EP 2231543*	***C 03C 25/24***
EP 2231575*	***C 07C 45/68***
	C 07C 49/577
EP 2231590*	***C 07C 233/51***
	C 07C 235/34
	A 61K 31/165
EP 2231592*	***C 07C 253/14***
	C 07D 231/16
	C 07C 255/58
EP 2231595*	***C 07C 311/21***
	C 07C 311/29
	A 61K 31/192
	A 61P 37/08
	A 61P 17/00
EP 2231597*	***C 07D 205/04***
	C 07D 207/16
	C 07D 211/60
	C 07D 401/12
	C 07D 407/12
	C 07D 409/12
	C 07D 413/12
	C 07D 417/12
	A 61K 31/45
	A 61K 31/4015
	A 61P 11/06
	A 61P 11/08
	A 61P 37/08
EP 2231598*	***C 07D 209/08***
	A 61K 31/404
EP 2231599*	***C 07D 211/20***
	A 61K 31/451
	A 61P 25/00
EP 2231606*	***C 07D 213/73***
	C 07D 405/12
EP 2231626*	***C 07D 275/02***
	C 07D 279/02
	A 61K 31/41
	A 61K 31/54
EP 2231627*	***C 07D 277/04***
	C 07D 317/22
EP 2231631*	***C 07D 295/14***
	C 07D 401/12
	C 07D 403/12
	C 07D 417/12
	A 61K 31/40
	A 61K 31/41
	A 61K 31/44
	A 61P 25/00

Broj objave evropske prijave patenta	(51)
EP 2231633*	***C 07D 309/10***
	C 07D 309/30
	C 07D 309/32
	A 61K 31/351
	A 61K 31/365
EP 2231634*	***C 07D 313/00***
	C 07D 317/22
	C 07D 317/24
	C 07D 493/04
	C 07C 69/767
EP 2231635*	***C 07D 313/00***
	C 07D 317/22
	C 07D 317/24
	C 07D 493/04
	C 07C 69/767
	C 07D 319/08
EP 2231638*	***C 07D 401/10***
	C 07D 401/14
	C 07D 405/14
	C 07D 487/04
	C 07D 491/10
	A 61K 31/502
	A 61K 31/5025
	A 61P 35/00
EP 2231641*	***C 07D 401/14***
	C 07D 403/06
	C 07D 403/12
	C 07D 403/14
	C 07D 409/14
	C 07D 413/14
	C 07D 473/34
	C 07D 473/36
	A 61K 31/395
	A 61P 35/00
EP 2231646*	***C 07D 401/14***
	A 61K 31/33
	A 61P 5/04
EP 2231647*	***C 07D 401/14***
	A 61K 31/4439
	A 61K 31/497
	A 61K 31/506
	A 61P 1/00
	A 61P 11/00
	A 61P 25/00
	C 07D 403/14
EP 2231656*	***C 07D 417/14***
	C 07D 487/04
	C 07D 487/14
	C 07D 498/10
	C 07D 513/14
	A 61P 35/00
	A 61K 31/519
EP 2231657*	***C 07D 451/04***
	C 07D 451/06
	A 61K 31/46
	A 61P 25/00
EP 2231661*	***C 07D 471/04***
	C 07D 487/04
	A 61K 31/4162
	A 61P 35/00
EP 2231662*	***C 07D 471/04***

Broj objave evropske prijave patenta	(51)
	C 07D 487/04
	A 61K 31/437
	A 61P 35/00
EP 2231663*	***C 07D 471/04***
	C 07D 487/04
	C 07D 493/04
	C 07D 495/04
	C 07D 498/04
	A 61K 31/4355
EP 2231665*	***C 07D 471/04***
	C 07D 471/02
	C 07D 487/04
EP 2231667*	***C 07D 471/08***
	C 07D 487/08
	C 07D 519/00
	A 61K 31/529
	A 61K 31/535
	A 61P 31/04
EP 2231670*	***C 07D 487/04***
EP 2231672*	***C 07D 487/04***
	A 61K 31/407
	A 61P 25/00
EP 2231673*	***C 07D 489/00***
	C 07D 489/08
	A 61K 31/485
	C 07B 63/02
	A 61P 29/00
EP 2231675*	***C 07D 491/04***
EP 2231685*	***C 07F 15/00***
	H 01G 9/20
	H 01L 51/00
EP 2231691*	***C 07J 1/00***
	C 07J 75/00
EP 2231695*	***C 07K 7/56***
	A 61P 35/00
	A 61K 38/12
EP 2231701*	***C 07K 14/605***
	A 61K 38/26
EP 2231707*	***C 07K 16/24***
	A 61K 39/395
	C 12N 15/13
	A 61P 35/00
	A 61P 1/00
	A 61P 13/12
EP 2231711*	***C 08B 31/12***
	A 61K 47/48
EP 2231778*	***C 08L 31/04***
	C 08L 33/02
	D 01F 6/52
	A 24D 1/00
	B 01D 24/00
	A 24D 3/00
EP 2231828*	***C 10J 3/22***
	C 10J 3/66
EP 2231887*	***C 22C 1/02***
	C 22C 1/03
EP 2231950*	***E 04C 2/292***
	E 04D 3/35
	B 32B 27/00
EP 2231963*	***E 04G 21/16***
	B 65G 7/12

Broj objave evropske prijave patenta	(51)
EP 2231965*	***E 04H 3/12***
	E 04F 11/104
	B 32B 15/08
EP 2231976*	***E 05D 15/26***
EP 2231985*	***E 06B 7/02***
	E 06B 7/06
	F 24F 13/18
EP 2232043*	***F 02M 37/00***
EP 2232146*	***F 23R 3/14***
	F 23D 17/00
EP 2232157*	***F 24F 3/14***
EP 2232191*	***F 42B 12/46***
	F 42B 30/00
EP 2232212*	***G 01J 3/00***
EP 2232213*	***G 01J 3/40***
EP 2232264*	***G 01N 33/53***
EP 2232271*	***G 01N 35/00***
EP 2232422*	***G 06Q 20/00***
EP 2232840*	***H 04M 11/04***
EP 2232888*	***H 04R 5/033***
	H 04R 1/10
EP 2233086	***A 61B 17/30***
EP 2233135	***A 61K 31/00***
	A 61K 31/138
	A 61K 31/18
	A 61K 31/222
	A 61K 31/404
	A 61K 31/4045
	A 61K 31/4704
	A 61K 31/5377
	A 61K 31/36
	A 61P 35/00
EP 2233149	***A 61K 38/17***
	A 61K 39/395
	C 07K 19/00
	C 07K 16/28
	A 61P 37/00
EP 2233471	***C 07D 215/22***
	A 61K 31/4704
	A 61P 25/00
EP 2233474	***C 07D 279/08***
	A 61K 31/4439
	A 61K 31/5415
	A 61K 31/542
	A 61P 25/28
	A 61P 43/00
	C 07D 417/10
	C 07D 417/12
	C 07D 513/04
EP 2233484	***C 07D 413/10***
	C 07D 413/14
	C 07D 471/14
	C 07D 487/04
	A 61K 31/553
	A 61P 31/04
EP 2233495	***C 07K 9/00***
	C 07G 11/00
	A 61K 38/00
	A 61P 9/00
	A 61P 31/04
EP 2233561	***C 12M 3/00***
	A 61K 35/14
	A 61P 7/00
	A 61P 7/06
	A 61P 9/10
	A 61P 19/08
	A 61P 35/00
	A 61P 35/02
	A 61P 37/02
	C 12N 5/06
EP 2233586	***C 12Q 1/68***
EP 2234478*	***A 01N 33/02***
	A 61K 31/135
EP 2234485*	***A 01N 43/42***
	A 61K 31/47
EP 2234509*	***A 24D 3/02***
	A 24D 3/04
EP 2234550*	***A 61B 17/32***
	A 61B 17/34
	A 61B 17/00
	A 61B 19/00
EP 2234569*	***A 61F 13/00***
EP 2234597*	***A 61K 9/00***
	A 61K 31/4174
	A 61P 11/02
	A 61K 47/10
	A 61K 47/32
EP 2234598*	***A 61K 9/00***
	A 61K 9/08
	A 61K 9/20
	A 61K 47/02
	A 61K 38/00
EP 2234600*	***A 61K 9/08***
	A 61K 47/18
EP 2234614*	***A 61K 31/24***
	A 61K 31/5377
	A 61K 31/724
	A 61K 47/48
	A 61K 47/40
	A 61K 9/00
	A 61P 9/00
EP 2234615*	***A 61K 31/4166***
	A 61P 9/06
	C 07D 233/32
	C 07D 233/36
	C 07D 233/38
	C 07D 401/04
	C 07D 401/06
	C 07D 401/12
	C 07D 401/14
	C 07D 403/04
	C 07D 405/04
	C 07D 413/04
EP 2234617*	***A 61K 31/519***
	A 61P 25/18
EP 2234637*	***A 61K 39/015***
	A 61K 39/39
	A 61K 47/18
EP 2234638*	***A 61K 39/015***
	C 07K 14/445
EP 2234641*	***A 61K 39/395***
	A 61P 35/00
	A 61P 35/02
	C 07K 16/28
EP 2234645*	***A 61K 47/48***
	A 61K 38/21
EP 2234675*	***A 61Q 17/04***
	A 61K 8/06
	A 61K 8/27
	A 61K 8/35
	A 61K 8/55
EP 2234785*	***B 29C 45/08***
	B 29C 43/04
	B 29C 45/04
	B 29C 45/56
	B 29C 43/18
	B 29C 45/14
EP 2234894*	***B 65D 5/00***
	B 65D 5/10
EP 2234903*	***B 65D 85/10***
	B 65D 81/20
	B 65B 33/00
EP 2234928*	***C 02F 3/00***
EP 2234953*	***C 07C 51/29***
	C 07C 66/02
	C 07C 67/24
	C 07C 69/16
EP 2234961*	***C 07C 211/35***
	C 07C 211/36
	C 07C 211/48
	C 07C 215/28
	C 07C 217/52
	C 07C 217/74
	C 07C 233/05
	C 07C 233/41
	C 07C 237/24
	C 07C 237/30
	C 07C 237/32
	C 07C 237/34
	C 07C 237/36
	C 07C 237/40
	C 07C 239/14
EP 2234963*	***C 07C 229/00***
EP 2234966*	***C 07D 205/04***
	C 07D 413/12
	A 61K 31/397
	A 61P 1/00
	A 61P 3/00
	A 61P 9/00
	A 61P 29/00
	A 61P 35/00
EP 2234974*	***C 07D 211/60***
EP 2234975*	***C 07D 211/60***
EP 2234977*	***C 07D 213/643***
	A 61K 31/395
	A 61K 31/44
	A 61P 31/12
	A 61P 31/18
	C 07D 211/38
	C 07D 213/54
	C 07D 239/26
	C 07D 249/04
	C 07D 277/24

Broj objave evropske prijave patenta	(51)
	C 07D 401/04
	C 07D 401/06
	C 07D 401/08
	C 07D 401/12
	C 07D 401/14
	C 07D 413/04
	C 07D 413/06
	C 07D 417/06
	C07D417/04
EP 2234978*	***C 07D 213/81***
	C 07D 213/82
	C 07D 241/24
	C 07D 401/04
	C 07D 401/10
	C 07D 403/10
	A 61K 31/4418
	A 61K 31/4965
	A 61K 31/497
	A 61P 3/00
EP 2234979*	***C 07D 215/38***
	C 07D 303/32
	C 07D 405/12
	C 07C 49/233
	A 61K 31/4704
	A 61P 29/00
EP 2234984*	***C 07D 235/08***
	C 07D 401/12
	C 07D 403/12
	A 61K 31/4184
EP 2234985*	***C 07D 239/22***
	A 61K 31/505
	A 61P 11/00
EP 2234986*	***C 07D 239/48***
	A 61K 31/505
	A 61P 37/00
	A 61P 29/00
EP 2234993*	***C 07D 307/79***
	A 61K 31/18
	A 61K 31/341
	A 61K 31/343
	A 61K 31/381
	A 61K 31/404
	A 61K 31/4155
	A 61K 31/4245
	A 61K 31/426
	A 61K 31/4402
	A 61K 31/4418
	A 61K 31/505
	A 61P 29/00
	C 07C 311/44
	C 07D 209/10
	C 07D 213/30
	C 07D 213/64
	C 07D 233/96
	C 07D 271/10
	C 07D 277/32
	C 07D 307/10
EP 2235003*	***C 07D 401/12***
	C 07D 401/14
	C 07F 7/08
	C 07F 7/10

Broj objave evropske prijave patenta	(51)
	C 07F 7/12
	A 61K 31/695
	A 61K 31/4439
	A 61P 25/00
	A 61P 3/00
	A 61P 13/00
	A 61P 15/00
EP 2235007*	***C 07D 405/06***
	C 07D 405/14
	C 07D 498/04
	A 61K 31/4184
	A 61P 5/40
EP 2235008*	***C 07D 417/12***
	C 07D 417/14
	C 07D 277/82
	A 61K 31/427
	A 61P 31/18
EP 2235010*	***C 07D 471/04***
	C 07D 487/04
	C 07D 519/00
	A 61K 31/4196
	A 61K 31/437
	A 61K 31/5025
	A 61P 35/00
EP 2235014*	***C 07D 471/04***
	C 07D 401/12
	C 07D 277/42
	C 07D 233/88
	C 07D 215/38
	C 07D 213/72
	C 07D 207/325
	A 61K 31/4709
	A 61K 31/4188
	A 61K 31/429
	A 61K 31/404
	A 61P 29/00
	A 61P 3/00
	A 61P 11/00
EP 2235016*	***C 07D 471/04***
	A 61K 31/437
	A 61P 29/00
	A 61P 11/00
	A 61P 3/00
EP 2235018*	***C 07D 473/18***
	A 61K 31/5377
	A 61P 11/00
	A 61P 11/06
	A 61P 17/00
	A 61P 31/12
	A 61P 31/18
	A 61P 35/00
	A 61P 37/02
	A 61P 37/08
EP 2235035*	***C 07J 43/00***
	C 07J 31/00
	C 07J 71/00
	A 61P 5/44
	A 61K 31/573
	A 61K 31/58
EP 2235041*	***C 07K 5/08***
	A 61K 38/06

Broj objave evropske prijave patenta	(51)
	A 61P 31/04
EP 2235053*	***C 07K 14/47***
EP 2235056*	***C 07K 16/06***
EP 2235063*	***C 07K 16/30***
	A 61P 35/00
EP 2235064*	***C 07K 16/46***
EP 2235151*	***C 11B 3/00***
	C 12P 7/64
	C 12N 9/20
	C 12N 9/10
EP 2235160*	***C 12N 5/02***
	C 12N 5/08
EP 2235182*	***C 12N 15/82***
EP 2235189*	***C 12N 15/85***
	A 61K 39/00
	A 61K 38/18
	A 61P 35/00
	A 61P 27/00
	C 07K 16/22
EP 2235204*	***C 12Q 1/28***
	G 01N 33/564
	G 01N 33/573
EP 2235212*	***C 12Q 1/68***
EP 2235263*	***E 01B 27/00***
EP 2235289*	***E 04G 25/04***
	E 04G 25/06
EP 2235320*	***E 21B 43/26***
EP 2235357*	***F 02M 61/16***
	F 02M 61/12
	F 02M 63/00
EP 2235523*	***G 01N 30/72***
	G 01N 30/88
EP 2235712*	***G 09B 9/08***
	G 09B 9/12
EP 2235975*	***H 04W 4/18***
	H 04W 4/00
EP 2235981*	***H 04W 28/06***
	H 04W 4/18
EP 2236149	***A 61K 36/18***
	A 61P 1/00
	A 61P 11/00
	A 61P 17/00
	A 61P 31/04
	A 61P 31/10
	A 61P 31/12
	A 61P 33/02
EP 2236151	***A 61K 38/04***
EP 2236317	***B 60C 7/10***
EP 2236495	***C 07D 207/09***
	C 07D 209/42
	C 07D 209/52
	C 07D 217/26
	C 07D 233/36
	C 07D 271/08
	A 61K 31/385
	A 61K 31/40
	A 61K 31/403
	A 61K 31/404
	A 61K 31/4245
	A 61K 31/472
	C 07D 495/10

Broj objave evropske prijave patenta	(51)
EP 2236498	***C 07D 213/80***
	A 61K 31/415
	A 61K 31/4155
	A 61K 31/426
	A 61K 31/427
	A 61K 31/437
	A 61K 31/44
	A 61K 31/497
	A 61P 3/10
	A 61P 43/00
	C 07D 231/40
	C 07D 241/20
	C 07D 277/20
	C 07D 277/46
	C 07D 405/12
	C 07D 417/12
	C 07D 513/04
EP 2236515	***C 07K 14/21***
	A 61K 38/00
	A 61K 39/104
	A 61K 39/395
	A 61P 31/04
	C 07K 16/12
	C 12N 5/10
	C 12N 15/09
	G 01N 33/53
	G 01N 33/569
	G 01N 33/577
	C 12P 21/08
EP 2236521	***C 07K 17/08***
	A 61K 47/48
	A 61P 31/00
	A 61P 35/02
	A 61P 37/02
	C 07K 1/02
	C 07K 14/535
EP 2236679	***E 02F 5/00***
	E 02F 7/02
	E 02F 3/88
	E 02F 3/92
EP 2236699	***E 04G 13/02***
EP 2236727	***E 06B 9/17***
EP 2237429	***H 03M 13/19***
EP 2237430	***H 03M 13/27***
	H 04L 27/00
	H 04L 1/00
	H 04L 27/26
EP 2237482	***H 04L 12/26***
EP 2237767*	***A 61K 9/00***
	A 61K 31/137
EP 2237768*	***A 61K 9/10***
	A 61K 9/00
	A 61K 31/00
EP 2237780*	***A 61K 31/4375***
	A 61K 31/4745
	A 61P 35/00
EP 2237784*	***A 61K 31/535***
EP 2237790*	***A 61K 35/76***
EP 2237793*	***A 61K 38/00***
EP 2237799*	***A 61K 47/48***
EP 2237803*	***A 61K 51/00***

Broj objave evropske prijave patenta	(51)
	C 07K 16/18
	A 61K 39/395
	A 61K 49/00
	A 61K 39/00
EP 2237809*	***A 61L 27/48***
	A 61L 27/56
EP 2237865*	***B 01F 3/08***
	B 01J 13/06
	B 01F 3/12
	C 08F 220/06
	C 08F 220/18
	C 08F 220/28
EP 2237866*	***B 01F 9/08***
	B 01F 15/06
EP 2237969*	***B 42D 15/00***
	B 42D 15/10
EP 2238014*	***B 62K 27/00***
EP 2238041*	***B 65D 41/20***
	B 65D 51/00
EP 2238100*	***C 07C 231/06***
EP 2238110*	***C 07D 213/60***
	C 07D 401/04
	A 61K 31/435
	A 61P 9/00
EP 2238126*	***C 07D 401/12***
	C 07D 401/10
	C 07D 417/04
	A 61K 31/495
	A 61K 31/506
	A 61P 3/00
	A 61P 9/12
	A 61P 25/28
	A 61P 27/06
EP 2238131*	***C 07D 413/10***
	C 07D 413/12
	C 07D 271/113
	A 61K 31/4245
	A 61P 25/00
	A 61P 11/00
	A 61P 9/00
EP 2238132*	***C 07D 413/12***
	A 01N 43/80
EP 2238140*	***C 07D 487/04***
EP 2238141*	***C 07D 487/04***
	A 61K 31/519
	A 61P 25/00
EP 2238144*	***C 07D 513/04***
	C 07D 498/04
	C 07F 9/40
	A 61K 31/437
	A 61P 37/08
EP 2238155*	***C 07K 14/00***
	C 07H 21/04
	C 07K 16/28
EP 2238166*	***C 07K 16/18***
	A 61P 27/02
	A 61K 39/395
EP 2238167*	***C 07K 16/20***
	G 01N 33/569
EP 2238172*	***C 07K 16/32***
	C 07K 16/06

Broj objave evropske prijave patenta	(51)
	C 07K 1/18
	A 61K 39/395
	A 61P 35/00
EP 2238238*	***C 12N 1/20***
EP 2238251*	***C 12N 15/11***
	A 61K 31/7105
	A 61K 31/712
	A 61K 31/713
	A 61K 47/24
	A 61K 47/28
	A 61K 48/00
	A 61K 9/00
	A 61P 35/00
	C 12N 15/10
	C 12N 15/87
	C 12N 15/88
	C 07H 21/02
	C 12N 15/54
	C 12N 9/12
EP 2238253*	***C 12N 15/82***
	A 01H 5/00
	A 61K 35/76
	A 61K 39/145
	A 61P 31/16
	A 61P 37/04
	C 07K 14/11
	C 12N 7/00
	C 12N 15/44
	C 12N 7/01
EP 2238279*	***C 23D 3/00***
EP 2238281*	***D 01G 25/00***
	D 04H 1/72
EP 2238397*	***F 26B 5/08***
	F 26B 21/00
EP 2238407*	***G 01C 3/04***
	G 01S 7/481
	G 01S 17/08
	G 02B 23/10
	F 41G 3/06
	G 02B 7/12
	G 02B 23/18
	G 02B 7/06
EP 2238446*	***G 01N 33/48***
EP 2238583*	***G 09B 19/02***
EP 2238955	***A 61F 13/15***
EP 2238977	***A 61K 9/70***
	A 61K 47/36
	A 61K 47/12
	A 61K 31/17
	A 61K 47/18
	A 61K 47/26
	A 61P 17/00
EP 2239254	***C 07D 211/22***
	A 61K 31/445
	A 61K 31/4523
	A 61K 31/453
	A 61P 25/22
	A 61P 25/24
	A 61P 43/00
	C 07D 405/06
EP 2240008*	***A 01G 1/00***

Broj objave evropske prijave patenta	(51)
EP 2240022*	***A 01N 43/42***
	A 61K 31/44
EP 2240059*	***A 47J 45/06***
EP 2240146*	***A 61G 1/013***
	A 61G 1/04
	A 61G 1/017
EP 2240170*	***A 61K 31/17***
EP 2240191*	***A 61K 36/185***
EP 2240193*	***A 61K 36/9068***
EP 2240222*	***A 61M 5/31***
	A 61M 5/32
EP 2240258*	***B 01D 53/64***
EP 2240305*	***B 25G 1/00***
EP 2240386*	***B 65D 77/06***
	B 65D 81/26
EP 2240441*	***C 07D 205/04***
	C 07D 207/12
	C 07D 211/42
	C 07D 211/46
	C 07D 401/12
EP 2240443*	***C 07D 207/48***
	C 07D 409/12
	C 07D 409/14
	A 61K 31/381
	A 61K 31/401
	A 61K 31/4025
	A 61P 25/04
EP 2240450*	***C 07D 213/53***
	C 07D 215/12
	C 07D 217/14
	C 07D 333/20
	A 61K 31/4406
	A 61P 29/00
EP 2240451*	***C 07D 217/22***
EP 2240452*	***C 07D 217/22***
EP 2240455*	***C 07D 239/70***
	A 61K 31/517
	A 61P 35/00
EP 2240456*	***C 07D 251/10***
EP 2240475*	***C 07D 417/12***
	C 07D 417/14
	A 61K 31/4168
	A 61P 7/00
	A 61P 35/00
	A 61P 35/02
EP 2240480*	***C 07D 471/04***
	A 61K 31/437
	A 61P 35/00
	A 61P 25/00
	A 61P 19/10
	A 61P 29/00
	A 61P 9/00
	A 61P 37/00
	C 07D 233/64
	C 07D 233/70
	C 07D 233/72
	C 07D 213/61
	C 07D 213/06
	C 07D 213/24
	C 07F 5/04
	A 61K 31/444

Broj objave evropske prijave patenta	(51)
EP 2240483*	***C 07D 471/10***
	C 07D 487/10
	A 61K 31/517
	A 61K 31/438
	A 61P 35/00
EP 2240485*	***C 07D 487/04***
	C 07D 498/04
	A 61K 31/4188
	A 61P 25/24
	A 61P 25/22
EP 2240486*	***C 07D 487/04***
	A 61K 31/5025
	A 61P 7/02
EP 2240487*	***C 07D 487/04***
	A 61K 31/5025
	A 61P 7/02
EP 2240494*	***C 07D 495/04***
	C 07D 519/00
EP 2240495*	***C 07D 498/14***
	A 61K 47/48
	G 01N 33/50
	A 61K 31/5383
EP 2240498*	***C 07F 9/02***
EP 2240506*	***C 07K 5/06***
	C 07K 5/08
	C 07K 5/062
	C 07K 5/083
	A 61K 38/05
	A 61K 38/06
	A 61P 35/00
EP 2240509*	***C 07K 14/18***
	C 12N 7/04
EP 2240513*	***C 07K 14/47***
	C 12N 15/09
	A 61K 38/17
	G 06F 17/50
	B 01D 9/02
	G 01N 23/223
	G 01N 33/68
EP 2240517*	***C 07K 16/28***
	A 61K 39/395
	A 61P 35/00
EP 2240575*	***C 12N 9/10***
	C 12N 15/82
EP 2240581*	***C 12N 15/00***
EP 2240641*	***E 01B 7/14***
EP 2240659*	***E 05B 17/00***
EP 2240719*	***F 21K 7/00***
	F 21Y 101/02
EP 2240788*	***G 01R 31/00***
	C 07C 317/26
	C 07C 245/12
	C 07K 14/76
EP 2240812*	***G 02B 23/18***
	B 25G 1/10
	G 01C 3/04
EP 2240927*	***G 10K 11/28***
	G 01N 15/14
EP 2240976*	***H 01M 8/02***
	H 01M 8/04
	H 01M 8/10

Broj objave evropske prijave patenta	(51)
	G 01N 27/28
	G 01N 27/41
EP 2241086*	***H 04L 29/08***
	G 06F 17/30
	H 04W 4/02
EP 2241315	***A 61K 31/4035***
	A 61K 31/4365
	A 61K 31/454
	A 61K 31/496
	A 61K 31/5377
	A 61K 31/616
	A 61K 45/00
	A 61P 7/02
	A 61P 9/00
	A 61P 9/04
	A 61P 9/06
	A 61P 9/08
	A 61P 9/10
	A 61P 9/12
	A 61P 11/06
	A 61P 13/12
	A 61P 19/10
	A 61P 25/00
	A 61P 29/00
	A 61P 43/00
EP 2241323	***A 61K 38/17***
	C 07K 14/78
	C 07K 16/30
EP 2241341	***A 61L 29/16***
	A 61L 31/16
	A 61K 31/337
	A 61K 31/436
EP 2241342	***A 61L 29/16***
	A 61L 31/16
	A 61K 31/337
	A 61K 31/436
EP 2241356	***A 63F 5/00***
	A 63F 13/02
	G 07F 17/32
EP 2241545	***C 07C 37/50***
	C 07B 57/00
	C 07C 37/00
	C 07C 37/11
	C 07C 39/15
	C 07C 39/367
EP 2241553	***C 07D 223/16***
EP 2241554	***C 07D 223/16***
EP 2241567	***C 07D 451/06***
	A 61K 31/439
	A 61K 31/46
	A 61K 31/4985
	A 61K 31/53
	A 61K 31/5377
	A 61K 31/5383
	A 61K 31/55
	A 61P 3/12
	A 61P 15/00
	A 61P 25/00
	A 61P 25/04
	A 61P 25/08
	A 61P 25/20

Broj objave evropske prijave patenta	(51)
	A 61P 29/02
	A 61P 43/00
	C 07D 451/14
	C 07D 519/00
EP 2241989	***G 06F 19/00***
EP 2242353*	***A 01G 13/00***
	A 01B 43/00
EP 2242358*	***A 01N 27/00***
	A 01N 37/02
	A 01P 19/00
EP 2242359*	***A 01N 31/14***
	A 61K 31/02
EP 2242362*	***A 01N 43/00***
	A 61K 31/55
EP 2242364*	***A 01N 43/42***
	A 61K 31/44
	C 07D 491/10
EP 2242365*	***A 01N 43/54***
	A 01N 43/40
	A 01P 1/00
	A 01P 3/00
EP 2242367*	***A 01N 51/00***
	A 61K 31/41
EP 2242374*	***A 23C 11/06***
	A 23C 11/10
	A 23J 3/14
	A 23K 1/14
	A 23L 1/30
	A 23L 1/305
	A 23C 11/02
	A 61K 47/48
EP 2242376*	***A 23G 9/04***
	A 23G 9/12
	A 23G 9/22
	A 23G 9/28
EP 2242377*	***A 23G 9/12***
	A 23G 9/30
EP 2242401*	***A 47F 1/12***
EP 2242406*	***A 47J 31/36***
EP 2242436*	***A 61B 17/58***
EP 2242503*	***A 61K 38/00***
	A 61K 38/12
EP 2242509*	***A 61K 39/00***
EP 2242510*	***A 61K 39/12***
EP 2242516*	***A 61K 51/04***
	A 61K 35/74
EP 2242528*	***A 61M 25/00***
	A 61M 29/02
EP 2242543*	***A 62B 35/00***
EP 2242558*	***B 01D 53/64***
	A 62D 3/33
EP 2242607*	***B 23K 26/24***
	B 23K 26/42
	B 23K 37/04
EP 2242636*	***B 29C 49/22***
	B 29B 11/14
	B 29B 11/08
	B 29B 11/12
EP 2242710*	***B 65G 43/02***
EP 2242736*	***C 07C 45/63***
	C 07D 495/04

Broj objave evropske prijave patenta	(51)
	C 07C 49/567
EP 2242742*	***C 07D 213/74***
	C 07D 401/14
	C 07D 405/14
	C 07D 409/14
	C 07D 413/14
	A 61K 31/44
	A 61K 31/4427
	A 61P 35/00
	A 61P 25/00
	A 61P 19/00
	A 61P 9/00
EP 2242755*	***C 07D 471/04***
	A 61K 31/496
	A 61P 35/00
EP 2242756*	***C 07D 471/04***
	C 07D 487/04
EP 2242757*	***C 07D 471/04***
	A 61K 31/4162
	A 61P 35/00
EP 2242758*	***C 07D 473/16***
	A 61K 31/52
	A 61P 31/00
EP 2242759*	***C 07D 498/10***
	A 61K 31/357
	A 61P 11/06
	A 61P 11/08
EP 2242797*	***C 08L 1/00***
	C 08L 33/00
	C 08K 5/16
EP 2242825*	***C 11B 3/00***
	C 11B 3/10
	B 01D 11/02
EP 2242834*	***C 12M 1/00***
	A 01G 33/00
EP 2242835*	***C 12M 1/00***
EP 2242853*	***C 12Q 1/68***
	G 01N 33/574
	C 07K 14/46
EP 2243029*	***G 01N 33/52***
	G 01N 33/68
	G 01N 33/543
EP 2243061*	***G 05D 25/02***
EP 2243077*	***G 06F 9/44***
	G 06K 9/46
	G 06T 1/00
EP 2243122*	***G 08B 13/14***
EP 2243304*	***H 04W 4/00***
	H 04W 4/12
	H 04W 80/00
EP 2243325*	***H 04W 68/00***
	H 04W 8/26
EP 2243696	***B 63B 15/00***
EP 2243778	***C 07D 409/04***
	A 61K 31/4535
	A 61P 11/06
	A 61P 27/14
	A 61P 37/08
	A 61P 43/00
	C 07D 495/04
EP 2243829	***C 12N 15/00***

Broj objave evropske prijave patenta	(51)
	A 61K 39/395
	A 61P 29/00
	C 07K 16/28
	C 07K 16/46
	C 12N 1/15
	C 12N 1/19
	C 12N 1/21
	C 12N 5/10
	C 12N 15/09
	C 12P 21/08
EP 2244550*	***A 01G 17/06***
EP 2244563*	***A 01K 67/033***
	C 07K 14/435
	C 12N 15/90
EP 2244574*	***A 01N 43/54***
	A 61K 31/505
	C 07D 239/42
EP 2244588*	***A 23L 1/00***
	A 61J 3/07
	A 61K 9/48
	A 61K 47/06
	A 61K 47/36
EP 2244656*	***A 61C 3/00***
EP 2244657*	***A 61C 11/00***
EP 2244658*	***A 61C 13/00***
EP 2244659*	***A 61C 15/00***
	A 61C 13/20
EP 2244685*	***A 61J 1/03***
	A 61J 7/04
EP 2244698*	***A 61K 9/51***
	A 61K 38/14
	A 61K 31/43
EP 2244711*	***A 61K 31/535***
EP 2244713*	***A 61K 31/55***
	A 61K 31/7068
	A 61P 35/00
EP 2244733*	***A 61K 39/385***
EP 2244739*	***A 61K 47/48***
	C 07K 14/535
	C 07C 391/00
EP 2244783*	***A 61M 31/00***
EP 2244789*	***A 61P 3/06***
	A 61P 3/10
	A 61K 31/451
	A 61K 31/155
	A 61K 45/06
EP 2244932*	***B 62K 11/10***
EP 2244941*	***B 64C 39/06***
EP 2244962*	***B 65G 69/34***
	B 65G 69/28
	E 01F 1/00
EP 2244995*	***C 07C 51/12***
EP 2245002*	***C 07C 233/87***
	A 61P 11/00
	C 07C 233/81
	C 07C 233/45
EP 2245022*	***C 07D 285/04***
	C 07D 291/04
	C 07D 275/03
	A 61P 29/00
	A 61P 37/08

Broj objave evropske prijave patenta	(51)
EP 2245026*	***C 07D 403/12***
	A 61K 31/517
	A 61P 11/00
EP 2245029*	***C 07D 417/04***
	C 07D 417/14
	A 61K 31/427
	A 61P 3/00
EP 2245032*	***C 07D 475/04***
	A 61K 31/519
EP 2245038*	***C 07H 17/08***
	A 61K 31/7048
	A 61P 11/06
	A 61P 17/06
	A 61P 25/02
EP 2245052*	***C 07K 14/435***
	C 07K 14/47
	C 07K 16/18
	C 12N 9/64
	C 07K 16/40
	A 61K 38/17
EP 2245059*	***C 07K 14/705***
	C 12N 5/06
EP 2245150*	***C 12N 9/64***
	C 07K 16/40
	A 61K 38/43
	C 12N 15/62
	C 12N 5/10
EP 2245208*	***C 23C 14/06***
	C 23C 14/34
	F 24J 2/48
EP 2245251*	***E 05D 5/10***
	E 05D 7/00

Broj objave evropske prijave patenta	(51)
	E 05D 15/52
EP 2245252*	***E 05D 7/00***
	E 05D 15/52
EP 2245357*	***F 16L 55/164***
	F 16L 55/18
	B 05B 13/06
EP 2245381*	***F 24J 2/20***
	F 24J 2/46
	F 24J 2/04
EP 2245459*	***G 01N 33/53***
	G 01N 33/58
	G 01N 33/68
EP 2245464*	***G 01N 33/574***
	G 01N 33/53
	C 12Q 1/68
EP 2245511*	***G 03F 7/20***
	H 05G 2/00
	G 21K 1/00
EP 2245561*	***G 06F 17/50***
	G 06F 19/00
EP 2245582*	***G 06Q 20/00***
EP 2245674*	***H 01L 31/042***
	H 01L 31/048
EP 2245703*	***H 01Q 21/00***
	H 01Q 3/24
	H 04B 5/02
EP 2246054	***A 61K 31/4468***
	A 61K 9/70
	A 61K 47/14
	A 61K 47/32
	A 61K 47/46
	A 61P 25/04

Broj objave evropske prijave patenta	(51)
EP 2246059	***A 61K 31/618***
	A 61K 9/70
	A 61K 47/32
	A 61K 47/34
	A 61P 17/00
	A 61P 29/00
EP 2246073	***A 61L 15/16***
EP 2246186	***B 32B 25/14***
	C 08K 5/00
	C 08L 71/03
	F 16L 11/06
EP 2246290	***B 67B 7/04***
EP 2246321	***C 07C 211/42***
EP 2246339	***C 07D 285/36***
	A 61K 31/554
	A 61P 25/00
EP 2246343	***C 07D 333/32***
	C 07C 319/18
	C 07C 323/56
	C 07C 327/32
EP 2246356	***C 07F 9/6509***
	C 07B 57/00
	C 07B 61/00
EP 2246417	***C 12N 9/68***
	C 12N 15/57
	C 12N 5/10
EP 2246432	***C 12N 15/11***

ИНДЕКС ОБЈАВЉЕНИХ ЗАХТЕВА ЗА ПРШИРЕЊЕ ЕВРОПСКИХ ПРИЈАВА ПАТЕНАТА ПРЕМА ПОДНОСИОЦИМА ПРИЈАВЕ

(71)	(51)	Broj objave evropske prijave patenta	(54)
4Life Research LC, US	***A 61K 39/00*** ***A 61K 35/20***	EP 2068913*	IMMUNE MODULATORS, PREPARATIONS AND COMPOSITIONS INCLUDING IMMUNE MODULATORS, TESTS FOR EVALUATING THE ACTIVITY OF IMMUNE MODULATORS AND PREPARATIONS AND COMPOSITIONS INCLUDING THE SAME, AND METHODS
A.M.S.A. ANONIMA MATERIE SINTETICHE E AFFINI, IT	***C 07D 277/04*** ***C 07D 317/22***	EP 2231627*	NEW PROCESS FOR THE SYNTHESIS OF MOGUISTEINE
Aarhus Universitet, DK	***C 07K 14/435*** ***C 07K 14/47*** ***C 07K 16/18*** ***C 12N 9/64*** ***C 07K 16/40*** ***A 61K 38/17***	EP 2245052*	SELECTIVE EXOSITE INHIBITION OF PAPP-A ACTIVITY AGAINST IGFBP-4
Abbott Biotechnology Ltd., BM	***G 01N 33/48***	EP 2238446*	PREDICTING LONG-TERM EFFICACY OF A COMPOUND IN THE TREATMENT OF PSORIASIS
Abbott Laboratories, US	***B 01L 3/00*** ***C 12Q 1/68*** ***G 01N 35/00***	EP 2227331*	AUTOMATED ANALYZER FOR CLINICAL LABORATORY
Abbott Laboratories, US	***B 29C 45/00*** ***B 29B 9/12*** ***B 65D 1/02***	EP 2227367*	ARTICLES CONTAINING CHIPLESS RADIO FREQUENCY IDENTIFICATION ELEMENTS
Abbott Laboratories, US	***A 61K 31/496*** ***A 61K 31/635*** ***A 61P 19/02***	EP 2231159*	METHOD OF TREATING ARTHRITIS
Abbott Laboratories, US	***A 61K 38/00*** ***A 61K 38/01*** ***A 61K 38/02***	EP 2231175*	PROTEIN FORMULATIONS AND METHODS OF MAKING SAME
Abbott Laboratories, US	***B 29C 45/14*** ***B 29C 51/14***	EP 2231379*	METHOD FOR MOLDING AN OBJECT CONTAINING A RADIO FREQUENCY IDENTIFICATION TAG
Abbott Laboratories, US	***C 07D 295/14*** ***C 07D 401/12*** ***C 07D 403/12*** ***C 07D 417/12*** ***A 61K 31/40*** ***A 61K 31/41*** ***A 61K 31/44*** ***A 61P 25/00***	EP 2231631*	CYCLOPROPYL AMINE DERIVATIVES
Abbott Laboratories, US	***C 07D 451/04*** ***C 07D 451/06*** ***A 61K 31/46*** ***A 61P 25/00***	EP 2231657*	BIARYL SUBSTITUTED AZABICYCLIC ALKANE DERIVATIVES AS NICOTINIC ACETYLCHOLINE RECEPTOR ACTIVITY MODULATORS
Abbott Laboratories, US	***C 07D 487/04*** ***A 61K 31/407*** ***A 61P 25/00***	EP 2231672*	BIARYL SUBSTITUTED DIAZABICYCLOALKANE DERIVATIVES
Abbott Laboratories, US	***G 01N 33/53***	EP 2232264*	IMMUNOSUPPRESSANT DRUG EXTRACTION REAGENT FOR IMMUNOASSAYS
Abbott Laboratories, US	***C 07K 14/47***	EP 2235053*	GLYCOSYLATED MAMMALIAN NGAL AND USE THEREOF
Abbott Laboratories, US	***C 12Q 1/28*** ***G 01N 33/564*** ***G 01N 33/573***	EP 2235204*	THE ACCURACY OF MYELOPEROXIDASE ASSAYS AND THE DETECTION OF MYELOPEROXIDASE AUTOANTIBODIES

(71)	(51)	Broj objave evropske prijave patenta	(54)
ABBOTT LABORATORIES, US	***C 07K 16/20*** ***G 01N 33/569***	EP 2238167*	ANTI-T. CRUZI ANTIBODIES AND METHODS OF USE
Abbott Laboratories, US	***C 07D 213/53*** ***C 07D 215/12*** ***C 07D 217/14*** ***C 07D 333/20*** ***A 61K 31/4406*** ***A 61P 29/00***	EP 2240450*	TRPA1 ANTAGONISTS
Abbott Laboratories, US	***C 12N 15/00***	EP 2240581*	IMPROVED MAMMALIAN EXPRESSION VECTORS AND USES THEREOF
Abbott Laboratories,US;	***C 12Q 1/68***	EP 2229454*	ASSAY FOR PREDICTION OF RESPONSE TO MET ANTAGONISTS
AC Immune S.A., CH	***C 07K 16/18*** ***A 61P 27/02*** ***A 61K 39/395***	EP 2238166*	USE OF ANTI-AMYLOID BETA ANTIBODY IN OCULAR DISEASES
Academia Sinica, TW	***G 01J 3/40***	EP 2232213*	SYSTEM AND METHOD FOR PERFORMING CHARGE-MONITORING MASS SPECTROMETRY
Accumulate Ab, SE	***G 06Q 20/00***	EP 2232422*	A METHOD FOR SECURE TRANSACTIONS
Adamed Sp. z o.o., PL	***C 07D 215/22*** ***A 61K 31/4704*** ***A 61P 25/00***	EP 2233471	A salt of 7-{4-[4-(2,3-dichlorophenyl)-1-piperazinyl]butoxy}-3,4.dihydro-2(1h)-quinolinone with 5-sulfosalicylic acid and its preparation process
ADC GmbH, DE	***H 01R 13/631***	EP 2127041*	ELECTRICAL PLUG-IN CONNECTOR
adp Gauselmann GmbH, DE	***G 07D 9/00*** ***G 07F 1/00***	EP 2034455	Device for feeding coins into the aperture in a coin-operated apparatus
adp Gauselmann GmbH, DE	***A 63F 5/00*** ***A 63F 13/02*** ***G 07F 17/32***	EP 2241356	Method for recording an opening of a housing of a leisure device
Advance Nonwoven A/S, DK	***D 01G 25/00*** ***D 04H 1/72***	EP 2238281*	A FORMING HEAD FOR DRY FORMING A FIBROUS WEB
Advinus Therapeutics Private Limited, IN	***C 07D 213/40*** ***C 07D 213/75*** ***C 07D 213/76*** ***C 07D 213/80*** ***C 07D 213/82*** ***C 07D 239/42*** ***C 07D 257/06*** ***C 07D 261/14*** ***C 07D 277/46*** ***C 07D 277/82*** ***C 07D 417/12*** ***C 07D 285/135*** ***A 61K 31/44*** ***A 61K 31/4168*** ***A 61P 3/10***	EP 2125735*	2,2,2-TRI-SUBSTITUTED ACETAMIDE DERIVATIVES AS GLUCOKINASE ACTIVATORS, THEIR PROCESS AND PHARMACEUTICAL APPLICATION
Æterna Zentaris GmbH, DE	***C 12N 1/20***	EP 2238238*	NON-PATHOGENIC AND/OR ATTENUATED BACTERIA CAPABLE OF INDUCING APOPTOSIS IN MACROPHAGES, PROCESS OF MANUFACTURING AND USES THEREOF
AGENZIA NAZIONALE PER LE NUOVE TECNOLOGIE, IT	***C 23C 14/06*** ***C 23C 14/34*** ***F 24J 2/48***	EP 2245208*	METHOD FOR PRODUCING A CERMET-BASED SPECTRALLY SELECTIVE COATING AND MATERIAL THUS OBTAINED
Agramkow Fluid Systems A/S, DK	***F 25B 45/00***	EP 2051030	A method for temperature control of CO2 as well as metering and filling of CO2 systems
Aileron Therapeutics, US	***A 61K 38/00*** ***A 61K 38/12***	EP 2242503*	THERAPEUTIC PEPTIDOMIMETIC MACROCYCLES
Aka Technology Gmbh, AT	***A 01N 47/44*** ***A 01P 1/00***	EP 2230915*	USE OF POLYMER GUANIDINE DERIVATIVES FOR COMBATING

(71)	(51)	Broj objave evropske prijave patenta	(54)
			UNDESIRED MICROORGANISMS IN PEST MANAGEMENT
AL.PI. S.R.L., IT	***A 43B 7/32*** ***A 43B 7/34*** ***A 43B 7/12*** ***A 43B 13/41*** ***A 43B 13/12*** ***B 29D 31/518***	EP 2230954*	SEMI-FINISHED MONOBLOCK FOR COLD WEATHER FOOTWEAR MOULDED WITH TWO OR MORE MATERIALS AND DIRECTLY WITH INTERNAL INSOLE
ALBERT EINSTEIN COLLEGE OF MEDICINE OF YESHIVA, US	***C 07D 487/04*** ***A 61P 31/04*** ***A 61P 37/06*** ***A 61K 31/519*** ***A 61P 33/02*** ***A 61P 17/06*** ***A 61P 35/00***	EP 2057165*	ACYCLIC AMINE INHIBITORS OF NUCLEOSIDE PHOSPHORYLASES AND HYDROLASES
Ali Bin M. Abdullah, MY	***C 12N 5/02*** ***C 12N 5/08***	EP 2235160*	PROTEIN-FREE GAMETE AND EMBRYO HANDLING AND CULTURE MEDIA PRODUCTS
Almirall, ES	***C 07D 215/26***	EP 2121615*	NAPADISYLATE SALT OF 5-(2-{[6-(2,2-DIFLUORO-2-PHENYLETHOXY)HEXYL]AMINO}-1-HYDROXYETHYL)-8-HYDROXYQUINOLIN-2(1H)-ONE AS AGONIST OF THE BETA 2 ADRENERGIC RECEPTOR
Alt Bioscience, US	***G 01N 33/52*** ***G 01N 33/68*** ***G 01N 33/543***	EP 2243029*	DEVICE FOR RAPID DETERMINATION OF DISEASE-ASSOCIATED THIOL COMPOUNDS
Amazonen-Werke, DE	***A 01C 15/00***	EP 2165587	Attachment assembly for a protective or grid sieve
Amgen Inc., US	***C 07D 471/04***	EP 2086973*	IMIDAZO- AND TRIAZOLO-PYRIDINE COMPOUNDS AND METHODS OF USE THEROF
Amgen Inc., US	***C 07D 231/56*** ***C 07D 401/12*** ***C 07D 403/12*** ***C 07D 471/04*** ***A 61K 31/416*** ***A 61K 31/4725*** ***A 61K 31/5025*** ***A 61P 35/00***	EP 2118069*	BIS-ARYL AMIDE DERIVATIVES USEFUL FOR THE TREATMENT OF CANCER
Amgen Inc., US	***C 07D 401/12***	EP 2125781*	SUBSTITUTED HETEROCYCLES AND METHODS OF USE
Amgen Inc., US	***C 07D 417/14*** ***C 07D 487/04*** ***C 07D 487/14*** ***C 07D 498/10*** ***C 07D 513/14*** ***A 61P 35/00*** ***A 61K 31/519***	EP 2231656*	FUSED PYRIDINE, PYRIMIDINE AND TRIAZINE COMPOUNDS AS CELL CYCLE INHIBITORS
AMGEN INC., US	***C 07K 16/46***	EP 2235064*	METHOD FOR MAKING ANTIBODY FC-HETERODIMERIC MOLECULES USING ELECTROSTATIC STEERING EFFECTS
Amgen, US	***C 07D 401/04*** ***C 07D 401/12*** ***C 07D 401/14*** ***C 07D 403/12*** ***C 07D 409/04*** ***C 07D 471/04*** ***C 07D 487/04*** ***C 07D 493/04***	EP 2137177*	AURORA KINASE MODULATORS AND METHOD OF USE

(71)	(51)	Broj objave evropske prijave patenta	(54)
	C 07D 495/04		
	A 61K 31/502		
	A 61P 35/00		
Amgen, US	***C 07C 311/21***	EP 2231595*	PHENYL ACETIC ACID DERIVATIVES AS INFLAMMATION MODULATORS
	C 07C 311/29		
	A 61K 31/192		
	A 61P 37/08		
	A 61P 17/00		
Amgen, US	***C 07D 471/04***	EP 2231661*	INHIBITORS OF PI3 KINASE
	C 07D 487/04		
	A 61K 31/4162		
	A 61P 35/00		
Amgen, US	***C 07D 471/04***	EP 2231663*	FUSED HETEROCYCLIC DERIVATIVES AND METHODS OF USE AS C-MET INHIBITORS
	C 07D 487/04		
	C 07D 493/04		
	C 07D 495/04		
	C 07D 498/04		
	A 61K 31/4355		
Amira Pharmaceuticals, US	***C 07C 233/87***	EP 2245002*	N,N-DISUBSTITUTED AMINOALKYLBIPHENYL ANTAGONISTS OF PROSTAGLANDIN D2 RECEPTORS
	A 61P 11/00		
	C 07C 233/81		
	C 07C 233/45		
Amira Pharmaceuticals, US	***C 07D 285/04***	EP 2245022*	ANTAGONISTS OF PROSTAGLANDIN D2 RECEPTORS
	C 07D 291/04		
	C 07D 275/03		
	A 61P 29/00		
	A 61P 37/08		
Amphenol-tuchel Electronics GmbH, DE	***H 01R 11/28***	EP 2159883	Connector socket
	H 01R 13/187		
	H 01R 43/16		
Anheuser-Busch InBev S.A., BE	***B 65D 41/20***	EP 2238041*	A CLOSURE
	B 65D 51/00		
AOP Orphan Pharmaceuticals AG, AT	***A 61K 31/24***	EP 2234614*	PHARMACEUTICAL COMPOSITION
	A 61K 31/5377		
	A 61K 31/724		
	A 61K 47/48		
	A 61K 47/40		
	A 61K 9/00		
	A 61P 9/00		
Apeiron Biologics AG, AT	***A 61K 38/55***	EP 2227246*	TREATMENT OF FIBROSES AND LIVER DISORDERS
	A 61K 38/48		
APPLE INC., US	***G 06F 9/44***	EP 2115576*	ANIMATIONS
Aracaria B.V., NL	***A 61N 5/06***	EP 2044974	Light-emitting diode (LED) light therapy device
ArcelorMittal - Stainless & Nickel Alloys,FR;	***H 01F 1/01***	EP 2229683*	FE-SI-LA ALLOY HAVING EXCELLENT MAGNETO-CALORIC PROPERTIES
	B 22F 9/04		
Arcelormittal Investigación y Desarrollo SL, ES	***C 23D 3/00***	EP 2238279*	METHOD FOR PRODUCING AN ENAMELLED STEEL SUBSTRATE
Arco Industrie S.r.l., IT	***E 05D 15/26***	EP 2231976*	HORIZONTAL OPENING AND CLOSING SYSTEM FOR A LEAF-TYPE MAIN DOOR CONSISTING OF A SLIDING CARRIAGE WITH MOBILE ARM AND OF TWO STRAIGHT SLIDEWAYS
Ardea Biosciences, US	***C 07D 471/04***	EP 2231665*	NOVEL COMPOSITIONS AND METHODS OF USE
	C 07D 471/02		
	C 07D 487/04		
ARES TRADING S.A., CH	***A 61K 38/17***	EP 2233149	Combination of BLYS inhibition and anti-CD20 agents for treatment of autoimmune disease
	A 61K 39/395		
	C 07K 19/00		
	C 07K 16/28		
	A 61P 37/00		

(71)	(51)	Broj objave evropske prijave patenta	(54)
Array Biopharma, US	***C 07D 471/04*** ***A 61K 31/496*** ***A 61P 35/00***	EP 2242755*	PYRROLOPYRIDINES AS KINASE INHIBITORS
Array Biopharma, US	***C 07D 471/04*** ***A 61K 31/4162*** ***A 61P 35/00***	EP 2242757*	PYRAZOLOPYRIDINES AS KINASE INHIBITORS
Array Biopharma,US;	***C 07D 239/70*** ***A 61K 31/517*** ***A 61P 35/00***	EP 2240455*	HYDROXYLATED PYRIMIDYL CYCLOPENTANE AS AKT PROTEIN KINASE INHIBITOR
Array Biopharma,US;	***C 07D 471/10*** ***C 07D 487/10*** ***A 61K 31/517*** ***A 61K 31/438*** ***A 61P 35/00***	EP 2240483*	PYRIMIDYL CYCLOPENTANES AS AKT PROTEIN KINASE INHIBITORS
Asahi Kasei Chemicals Corporation, JP	***C 08F 297/04*** ***C 08F 8/04*** ***C 08L 53/02***	EP 2230265	Hydrogenated block copolymers and crosslinking compositions containing the same
Ascendis Pharma AS, DK	***A 61K 47/48***	EP 2237799*	PRODRUG COMPRISING A SELF-CLEAVABLE LINKER
Astellas Pharma Inc., JP	***C 07D 213/80*** ***A 61K 31/415*** ***A 61K 31/4155*** ***A 61K 31/426*** ***A 61K 31/427*** ***A 61K 31/437*** ***A 61K 31/44*** ***A 61K 31/497*** ***A 61P 3/10*** ***A 61P 43/00*** ***C 07D 231/40*** ***C 07D 241/20*** ***C 07D 277/20*** ***C 07D 277/46*** ***C 07D 405/12*** ***C 07D 417/12*** ***C 07D 513/04***	EP 2236498	PHENYL ACETAMIDE DERIVATIVE
Astellas Pharma Inc., JP	***C 12N 15/00*** ***A 61K 39/395*** ***A 61P 29/00*** ***C 07K 16/28*** ***C 07K 16/46*** ***C 12N 1/15*** ***C 12N 1/19*** ***C 12N 1/21*** ***C 12N 5/10*** ***C 12N 15/09*** ***C 12P 21/08***	EP 2243829	IMPROVED HUMANIZED ANTI-HUMAN 9-INTEGRIN ANTIBODY
Astex Therapeutics Limited, GB	***C 07D 209/44*** ***C 07C 65/05*** ***C 07C 69/02*** ***A 61P 35/00*** ***A 61K 31/496***	EP 2081895*	HYDROBENZAMIDE DERIVATIVES AS INHIBITORS OF HSP90
Astex Therapeutics Limited, GB	***C 07D 471/04*** ***A 61K 31/437*** ***A 61P 25/28***	EP 2155749*	PYRROLOPYRIDINE DERIVATIVES AND THEIR USE AS BACE INHIBITORS
AstraZeneca AB, SE	***C 07F 5/02*** ***C 07D 401/14*** ***C 07D 413/14***	EP 2135873	Chemical coupling process with a phenyl boronic acid derivative
AstraZeneca AB, SE	***A 61K 31/519*** ***A 61P 9/00*** ***A 61P 9/10***	EP 2229172*	TRIAZOLO [4,5-D] PYRIMIDINE COMPOUNDS FOR TREATMENT OF ABDOMINAL AORTIC ANEURYSMS

(71)	(51)	Broj objave evropske prijave patenta	(54)
AstraZeneca AB, SE	***C 07D 211/22*** ***C 07D 265/30*** ***C 07D 241/04*** ***A 61P 29/00*** ***A 61P 3/04*** ***A 61K 31/495***	EP 2229362*	PIPERAZINES AS ANTI-OBESITY AGENTS
AstraZeneca AB, SE	***C 07D 205/04*** ***C 07D 207/16*** ***C 07D 211/60*** ***C 07D 401/12*** ***C 07D 407/12*** ***C 07D 409/12*** ***C 07D 413/12*** ***C 07D 417/12*** ***A 61K 31/45*** ***A 61K 31/4015*** ***A 61P 11/06*** ***A 61P 11/08*** ***A 61P 37/08***	EP 2231597*	PEPTIDYL NITRILES AND USE THEREOF AS DIPEPTIDYL PEPTIDASE I INHIBITORS
AstraZeneca AB, SE	***C 07D 401/10*** ***C 07D 401/14*** ***C 07D 405/14*** ***C 07D 487/04*** ***C 07D 491/10*** ***A 61K 31/502*** ***A 61K 31/5025*** ***A 61P 35/00***	EP 2231638*	PHTHALAZINONE DERIVATIVES
AstraZeneca AB, SE	***C 07D 401/14*** ***A 61K 31/4439*** ***A 61K 31/497*** ***A 61K 31/506*** ***A 61P 1/00*** ***A 61P 11/00*** ***A 61P 25/00*** ***C 07D 403/14***	EP 2231647*	TETRAZOLE DERIVATES AS MODULATORS OF METABOTROPIC GLUTAMATE RECEPTORS (MGLURS)
AstraZeneca AB, SE	***C 07D 213/81*** ***C 07D 213/82*** ***C 07D 241/24*** ***C 07D 401/04*** ***C 07D 401/10*** ***C 07D 403/10*** ***A 61K 31/4418*** ***A 61K 31/4965*** ***A 61K 31/497*** ***A 61P 3/00***	EP 2234978*	CARBAMOYL COMPOUNDS AS DGAT1 INHIBITORS 190
AstraZeneca AB, SE	***C 07D 215/38*** ***C 07D 303/32*** ***C 07D 405/12*** ***C 07C 49/233*** ***A 61K 31/4704*** ***A 61P 29/00***	EP 2234979*	5-[(3,3,3-TRIFLUORO-2-HYDROXY-1-ARYLPROPYL)AMINO]-1H-QUINOLIN-2-ONES, A PROCESS FOR THEIR PRODUCTION AND THEIR USE AS ANTI-INFLAMMATORY AGENTS
AstraZeneca AB, SE	***C 07D 307/79*** ***A 61K 31/18*** ***A 61K 31/341*** ***A 61K 31/343*** ***A 61K 31/381*** ***A 61K 31/404*** ***A 61K 31/4155*** ***A 61K 31/4245*** ***A 61K 31/426*** ***A 61K 31/4402***	EP 2234993*	BIS- (SULF ONYLAMINO) DERIVATIVES FOR USE IN THERAPY

(71)	(51)	Broj objave evropske prijave patenta	(54)
	A 61K 31/4418 ***A 61K 31/505*** ***A 61P 29/00*** ***C 07C 311/44*** ***C 07D 209/10*** ***C 07D 213/30*** ***C 07D 213/64*** ***C 07D 233/96*** ***C 07D 271/10*** ***C 07D 277/32*** ***C 07D 307/10***		
AstraZeneca AB, SE	***C 07D 471/04*** ***C 07D 487/04*** ***C 07D 519/00*** ***A 61K 31/4196*** ***A 61K 31/437*** ***A 61K 31/5025*** ***A 61P 35/00***	EP 2235010*	BICYCLIC DERIVATIVES FOR USE IN THE TREATMENT OF ANDROGEN RECEPTOR ASSOCIATED CONDITIONS
AstraZeneca AB,SE;	***C 07D 471/04*** ***A 61K 31/437*** ***A 61P 25/28***	EP 2155749*	PYRROLOPYRIDINE DERIVATIVES AND THEIR USE AS BACE INHIBITORS
AstraZeneca AB,SE;	***C 07D 473/18*** ***A 61K 31/5377*** ***A 61P 11/00*** ***A 61P 11/06*** ***A 61P 17/00*** ***A 61P 31/12*** ***A 61P 31/18*** ***A 61P 35/00*** ***A 61P 37/02*** ***A 61P 37/08***	EP 2235018*	PHARMACEUTICALLY ACCEPTABLE SALTS OF METHYL (3-{ [[3-(6- AMINO- 2-BUTOXY-8-OXO-7, 8-DIHYDRO-9H-PURIN-9-YL) PROPYL] (3- MORPHOLIN-4-YLPROPYL) AMINO]METHYL }PHENYL) ACETATE AND THEIR USE IN THERAPY
AstraZeneca AB,SE;	***C 07D 498/10*** ***A 61K 31/357*** ***A 61P 11/06*** ***A 61P 11/08***	EP 2242759*	COMPOUNDS
Astro Gaming, US	***H 04R 5/033*** ***H 04R 1/10***	EP 2232888*	HEADSET WITH NOISE PLATES
Athena Biotechnologies, US	***A 61K 39/02*** ***A 01N 63/00*** ***C 12P 7/06*** ***C 07K 14/195***	EP 2076283*	METHODS OF DISRUPTING QUORUM SENSING TO AFFECT MICROBIAL POPULATION CELL DENSITY
Athenix Corporation, US	***C 12N 9/10*** ***C 12N 15/82***	EP 2240575*	DIRECTED EVOLUTION OF GRG31 AND GRG36 EPSP SYNTHASE ENZYMES
Atuser SARL, FR	***A 47J 37/12*** ***B 62B 1/26***	EP 2230975*	TRANSFER CONVEYOR INCLUDING AT LEAST ONE PUMPING SYSTEM INTERACTING WITH AT LEAST ONE REMOVABLE CONTAINER
Aveston Grifford Ltd., VG	***C 12M 1/00*** ***A 01G 33/00***	EP 2242834*	PHOTOBIOREACTOR
Ayanda As, NO	***A 23L 1/00*** ***A 61J 3/07*** ***A 61K 9/48*** ***A 61K 47/06*** ***A 61K 47/36***	EP 2244588*	SOFT GEL CAPSULES
B.R.A.I.N. Biotechnology Research And Information, DE	***C 12N 9/64***	WO 2010099955	PROTEASE FOR WOUND CONDITIONING AND SKIN CARE
B.R.A.I.N. Biotechnology Research And Information, DE	***C 12N 9/64*** ***C 07K 16/40*** ***A 61K 38/43*** ***C 12N 15/62***	EP 2245150*	PROTEASE FOR WOUND CONDITIONING AND SKIN CARE

(71)	(51)	Broj objave evropske prijave patenta	(54)
	C 12N 5/10		
Bank Of New Zealand, NZ	***G 06K 19/067***	EP 2229652*	CARD AUTHENTICATION SYSTEM AND METHOD
	G 07F 19/00		
Banka,US;	***C 07D 471/10***	EP 2240483*	PYRIMIDYL CYCLOPENTANES AS AKT PROTEIN KINASE INHIBITORS
	C 07D 487/10		
	A 61K 31/517		
	A 61K 31/438		
	A 61P 35/00		
Barge's Belting Solution Pty Ltd, AU	***B 65G 43/02***	EP 2242710*	METHOD AND APPARATUS FOR MONITORING A CONVEYOR BELT
BARLUENGA,FR;	***A 01N 31/14***	EP 2242359*	SYNTHESIS OF RESORCYLIC ACID LACTONES USEFUL AS THERAPEUTIC AGENTS
	A 61K 31/02		
BASF SE, DE	***A 01N 43/50***	EP 1980149	Synergistically acting herbicidal mixtures
	A 01N 43/56		
	A 01N 43/10		
	A 01N 37/22		
BASF SE, DE	***A 01N 25/00***	EP 2117297*	CRYSTALLINE COMPLEXES OF AGRICULTURALLY ACTIVE ORGANIC COMPOUNDS
	A 01N 47/34		
BASF SE, DE	***A 01N 43/653***	EP 2192837*	FUNGICIDAL MIXTURES OF TRITICONAZOLE AND DIFENOCONAZOLE
	A 01P 3/00		
BASF SE, DE	***C 08L 1/00***	EP 2242797*	FORMALDEHYDE-FREE BINDERS FOR PRODUCING WOOD PRODUCTS
	C 08L 33/00		
	C 08K 5/16		
Basilea Pharmaceutica AG, CH	***C 07D 487/04***	EP 2231670*	PROCESS FOR THE PREPARATION OF 2-(PRIMARY/SECONDARY AMINO)HYDROCARBYL)- CARBAMOYL-7-OXO-2,6-DIAZA-BICYCLO[3.2.0.] HEPTANE-6-SULFONIC ACID DERIVATIVES
Basilea Pharmaceutica AG, CH	***C 07H 17/08***	EP 2245038*	NEW MACROLIDES AND THEIR USE
	A 61K 31/7048		
	A 61P 11/06		
	A 61P 17/06		
	A 61P 25/02		
baumhueter extrusion GmbH, DE	***D 06M 10/00***	EP 2230350	Polymer fiber, its use and process for its manufacture
	D 01F 6/06		
	D 01F 6/04		
	C 04B 16/06		
Baxter Healthcare S.A.,CH;	***C 07K 16/24***	EP 2231707*	ANTI MIF ANTIBODIES
	A 61K 39/395		
	C 12N 15/13		
	A 61P 35/00		
	A 61P 1/00		
	A 61P 13/12		
Baxter International Inc.,US;	***C 07K 16/24***	EP 2231707*	ANTI MIF ANTIBODIES
	A 61K 39/395		
	C 12N 15/13		
	A 61P 35/00		
	A 61P 1/00		
	A 61P 13/12		
Bayer Schering Pharma Aktiengesellschaft, DE	***C 07D 239/22***	EP 2234985*	4-(4-CYANO-2-THIOARYL)DIHYDROPYRIMIDINONES AND USE THEREOF
	A 61K 31/505		
	A 61P 11/00		
Bayer Schering Pharma Aktiengesellschaft, DE	***A 61K 35/76***	EP 2237790*	ATTENUATED ONCOLYTIC PARAMYXOVIRUSES ENCODING AVIAN CYTOKINES
Bayer Schering Pharma Aktiengesellschaft,DE;	***A 61K 31/5377***	EP 2229173*	OXAZOLIDINONES FOR THE TREATMENT AND/OR PROPHYLAXIS OF HEART FAILURE
	A 61P 7/02		
	A 61P 9/00		

(71)	(51)	Broj objave evropske prijave patenta	(54)
Bayer Schering Pharma Aktiengesellschaft,DE;	***C 07D 215/38*** ***C 07D 303/32*** ***C 07D 405/12*** ***C 07C 49/233*** ***A 61K 31/4704*** ***A 61P 29/00***	EP 2234979*	5-[(3,3,3-TRIFLUORO-2-HYDROXY-1-ARYLPROPYL)AMINO]-1H-QUINOLIN-2-ONES, A PROCESS FOR THEIR PRODUCTION AND THEIR USE AS ANTI-INFLAMMATORY AGENTS
Bayer Schering Pharma Oy, FI	***A 61K 9/00*** ***A 61K 31/00*** ***A 61K 31/56***	EP 2227220*	VAGINAL DELIVERY SYSTEM
Bencsik,US;	***C 07D 471/10*** ***C 07D 487/10*** ***A 61K 31/517*** ***A 61K 31/438*** ***A 61P 35/00***	EP 2240483*	PYRIMIDYL CYCLOPENTANES AS AKT PROTEIN KINASE INHIBITORS
Bennis, MA	***A 61K 9/00*** ***A 61K 9/08*** ***A 61K 9/20*** ***A 61K 47/02*** ***A 61K 38/00***	EP 2234598*	PHARMACEUTICAL COMPOSITIONS CONTAINING AT LEAST ONE PROTEINACEOUS ACTIVE INGREDIENT PROTECTED AGAINST DIGESTIVE ENZYMES
BIAL - Portela & Ca., PT	***C 07D 413/10*** ***C 07D 413/12*** ***C 07D 271/113*** ***A 61K 31/4245*** ***A 61P 25/00*** ***A 61P 11/00*** ***A 61P 9/00***	EP 2238131*	5-O-SUBSTITUTED 3-N-PHENYL-1,3,4-OXADIAZOLONES FOR MEDICAL USE
Binder & Co. Aktiengesellschaft, AT	***G 01N 21/89***	EP 2083261	Device for recording and recognising objects
Bio-Energy-Holding AG, AT	***C 01G 1/02*** ***C 01G 1/04*** ***C 01G 1/08***	EP 2227438*	PROCESS AND DEVICE FOR GENERATING MIDDLE DISTILLATE FROM HYDROCARBONACEOUS ENERGY SOURCES
Biosteed Gene Expression Tech. CO., CN	***C 07K 17/08*** ***A 61K 47/48*** ***A 61P 31/00*** ***A 61P 35/02*** ***A 61P 37/02*** ***C 07K 1/02*** ***C 07K 14/535***	EP 2236521	Y-TYPE POLYETHYLENE GLYCOL MODIFIED G-CSF AND PREPARATION METHOD AND USE THEREOF
BIOTA SCIENTIFIC MANAGEMENT PTY. LTD., AU	***C 07D 487/14*** ***A 61K 31/4188*** ***A 61K 31/424*** ***A 61K 31/4353*** ***A 61P 31/14*** ***C 07D 471/14*** ***C 07D 498/14***	EP 2069353*	POLYCYCLIC AGENTS FOR THE TREATMENT OF RESPIRATORY SYNCYTIAL VIRUS INFECTIONS
BIOVITRUM AB (publ), SE	***C 07D 473/18*** ***C 07D 473/16*** ***A 61K 31/52*** ***A 61P 9/00*** ***A 61P 25/00*** ***A 61P 29/00***	EP 2081932*	2-O'-METHYLADENOSINE DERIVATIVES AND THEIR USE AS AGONISTS OR ANTAGONISTS OF AN ADENOSINE RECEPTOR
Bitar, US	***C 07J 43/00*** ***C 07J 31/00*** ***C 07J 71/00*** ***A 61P 5/44*** ***A 61K 31/573*** ***A 61K 31/58***	EP 2235035*	C-21 THIOETHERS AS GLUCOCORTICOID RECEPTOR AGONISTS
Blake,US;	***C 07D 471/10*** ***C 07D 487/10*** ***A 61K 31/517***	EP 2240483*	PYRIMIDYL CYCLOPENTANES AS AKT PROTEIN KINASE INHIBITORS

(71)	(51)	Broj objave evropske prijave patenta	(54)
	A 61K 31/438		
	A 61P 35/00		
Boehringer Ingelheim International GmbH, DE	***C 07D 209/34***	EP 2229360*	INDOLINONE DERIVATIVES AND PROCESS FOR THEIR MANUFACTURE
Boehringer Ingelheim International GmbH, DE	***C 07D 213/643***	EP 2234977*	VIRAL POLYMERASE INHIBITORS
	A 61K 31/395		
	A 61K 31/44		
	A 61P 31/12		
	A 61P 31/18		
	C 07D 211/38		
	C 07D 213/54		
	C 07D 239/26		
	C 07D 249/04		
	C 07D 277/24		
	C 07D 401/04		
	C 07D 401/06		
	C 07D 401/08		
	C 07D 401/12		
	C 07D 401/14		
	C 07D 413/04		
	C 07D 413/06		
	C 07D 417/06		
	C07D417/04		
Boehringer Ingelheim International GmbH, DE	***C 07D 403/12***	EP 2245026*	SPIROCYCLIC HETEROCYCLES, MEDICAMENTS CONTAINING SAID COMPOUNDS, USE THEREOF AND METHOD FOR THEIR PRODUCTION
	A 61K 31/517		
	A 61P 11/00		
Boehringer Ingelheim International GmbH,DE;	***C 07D 401/02***	EP 2061779*	ARYL SULFONAMIDES WITH AN ANALGESIC ACTION
	C 07D 311/16		
	C 07D 205/04		
	C 07D 207/06		
	C 07D 223/04		
	C 07D 403/04		
	C 07D 403/06		
Boehringer Ingelheim Pharma GmbH & Co. KG, DE	***C 07D 401/02***	EP 2061779*	ARYL SULFONAMIDES WITH AN ANALGESIC ACTION
	C 07D 311/16		
	C 07D 205/04		
	C 07D 207/06		
	C 07D 223/04		
	C 07D 403/04		
	C 07D 403/06		
Boehringer Ingelheim Pharma GmbH & Co. KG, DE	***C 12N 15/67***	EP 2126093*	IMPROVEMENT OF PROTEIN PRODUCTION
Bolls, DE	***E 02F 5/00***	EP 2236679	Method for sediment transport excavation and trailing suction dredger for executing the method
	E 02F 7/02		
	E 02F 3/88		
	E 02F 3/92		
Bone Therapeutics S.A., BE	***C 12N 5/06***	EP 2229433*	OSTEOGENIC DIFFERENTIATION OF BONE MARROW STEM CELLS AND MESENCHYMAL STEM CELLS USING A COMBINATION OF GROWTH FACTORS
BP Chemicals Limited, GB	***C 07C 51/12***	EP 2244995*	PROCESS FOR THE PRODUCTION OF ACETIC ACID
Brigatti,US;	***A 61K 51/00***	EP 2227257*	METHODS AND DEVICES FOR MINIMALLY-INVASIVE EXTRAOCULAR DELIVERY OF RADIATION TO THE POSTERIOR PORTION OF THE EYE
Bristol-Myers Squibb Company, US	***A 61K 47/48***	EP 2229187*	MONOCLONAL ANTIBODY PARTNER MOLECULE CONJUGATES DIRECTED TO PROTEIN TYROSINE KINASE 7 (PTK7)
	A 61P 35/00		

(71)	(51)	Broj objave evropske prijave patenta	(54)
British American Tobacco Japan, JP	***B 65D 85/10*** ***B 65D 81/20*** ***B 65B 33/00***	EP 2234903*	PACKAGING FOR TOBACCO INDUSTRY PRODUCTS
C.M.C Israel Haber Lerner Ltd., IL	***F 02B 43/08***	EP 2061960*	IMPROVING PERFORMANCE OF INTERNAL COMBUSTION ENGINES
Cadila Healthcare Limited, IN	***C 07J 1/00*** ***C 07J 75/00***	EP 2231691*	PROCESS FOR PREPARING AROMATASE INHIBITOR EXEMESTANE
Cadila Healthcare Limited, IN	***C 07K 14/605*** ***A 61K 38/26***	EP 2231701*	PEPTIDOMIMETICS WITH GLUCAGON ANTAGONISTIC AND GLP-1 AGONISTIC ACTIVITIES
Cancer Research Technology Limited,GB;	***C 07D 471/04***	EP 2229391*	PYRIDO[2,3-B]PYRAZINE-8-SUBSTITUTED COMPOUNDS AND THEIR USE
CANON EUROPA N.V., NL	***G 06F 9/44***	EP 1983427	Apparatus for providing a user interface
CANON KABUSHIKI KAISHA, JP	***H 04N 1/60***	EP 2160008	Chart for color calibration, and image processing method and image processing apparatus using the chart
Canon Kabushiki Kaisha, JP	***G 06F 17/30***	EP 2166467	Information processing apparatus, control method thereof, computer program, and storage medium
Caoduro, IT	***E 05F 15/20***	EP 2003278	Method for opening elements installed in buildings and independent control unit for opening and closing said elements suited to implement said opening method.
Caoduro,IT;	***E 05F 15/20***	EP 2003278	Method for opening elements installed in buildings and independent control unit for opening and closing said elements suited to implement said opening method.
Carlsberg Breweries A/S, DK	***B 67D 1/04*** ***B 67D 1/08***	EP 2231505*	AN ADAPTER SET FOR USE IN COMBINATION WITH A COLLAPSIBLE BEVERAGE CONTAINER
Carlsberg Breweries A/S, DK	***B 29C 49/22*** ***B 29B 11/14*** ***B 29B 11/08*** ***B 29B 11/12***	EP 2242636*	A METHOD OF STRETCH-BLOW-MOULDING A BEVERAGE CONTAINER
Carolinas Healthcare System, US	***A 61K 9/51*** ***A 61K 38/14*** ***A 61K 31/43***	EP 2244698*	BIODEGRADABLE THERAPEUTIC NANOPARTICLES CONTAINING AN ANTIMICROBIAL AGENT
Carreira, CH	***C 07F 9/6509*** ***C 07B 57/00*** ***C 07B 61/00***	EP 2246356	PROCESS FOR PRODUCTION OF OPTICALLY ACTIVE AMINES
Cellzome Limited, GB	***C 07D 239/48*** ***A 61K 31/505*** ***A 61P 37/00*** ***A 61P 29/00***	EP 2234986*	SULFAMIDES AS ZAP-70 INHIBITORS
Centocor Ortho Biotech Inc., US	***C 07K 14/00*** ***C 07H 21/04*** ***C 07K 16/28***	EP 2238155*	CYNOMOLGUS TOLL-LIKE RECEPTOR 3
Centre National de la Recherche Scientifique, FR	***H 01F 1/01*** ***B 22F 9/04***	EP 2229683*	FE-SI-LA ALLOY HAVING EXCELLENT MAGNETO-CALORIC PROPERTIES
Cesnet, CZ	***H 04Q 11/00***	EP 2227911*	DEVICE FOR MULTICAST OF OPTICAL SIGNALS IN THE INTERNET AND OTHER NETWORKS
Cezanne Horticulture Amenagements, FR	***A 01G 1/00***	EP 2240008*	METHOD FOR CULTIVATING AND HARVESTING<I>ZOYSIA TENUIFOLIA</I>AND PRODUCTS OBTAINED
Chalk Media Service Corp., CA	***H 04W 4/18*** ***H 04W 4/00***	EP 2235975*	A METHOD AND SYSTEM FOR AUTHORING MOBILE CONTENT IN A SLIDESHOW OR PRESENTATION

(71)	(51)	Broj objave evropske prijave patenta	(54)
			APPLICATION FOR DIRECT DELIVERY TO A MOBILE DEVICE
Chalk Media Service Corp., CA	***H 04W 28/06*** ***H 04W 4/18***	EP 2235981*	A METHOD AND SYSTEM FOR THE DELIVERY OF LARGE CONTENT ASSETS TO A MOBILE DEVICE OVER A MOBILE NETWORK
Chalk Media Service Corp., CA	***H 04W 4/00*** ***H 04W 4/12*** ***H 04W 80/00***	EP 2243304*	A SYSTEM AND METHOD FOR DELIVERING PUSH CONTENT TO A MOBILE DEVICE
Charleston Laboratories, US	***A 01N 43/42*** ***A 61K 31/44***	EP 2240022*	PHARMACEUTICAL COMPOSITIONS
Chelsea Therapeutics, US	***C 07D 487/04*** ***A 61K 31/519*** ***A 61P 35/00***	EP 2125818*	NEW CLASSICAL ANTIFOLATES
Chemetall Foote Corporation, US	***C 07F 9/02***	EP 2240498*	PRODUCTION OF LITHIUM DIPHENYLPHOSPHIDE
Clean Motors Corporation,US;	***F 02B 43/08***	EP 2061960*	IMPROVING PERFORMANCE OF INTERNAL COMBUSTION ENGINES
COATEX S.A.S., FR	***A 61K 9/51*** ***A 61K 31/282*** ***A 61K 47/48*** ***C 08F 290/06***	EP 2231131*	FORMULATIONS OF ORGANO-PLATINIC COMPOUNDS IN THE PRESENCE OF ASSOCIATIVE POLYMERS, PRODUCTS THUS OBTAINED AND USES THEREOF
COATEX S.A.S., FR	***B 01F 3/08*** ***B 01J 13/06*** ***B 01F 3/12*** ***C 08F 220/06*** ***C 08F 220/18*** ***C 08F 220/28***	EP 2237865*	METHOD FOR ENCAPSULATING OILS IN AN AQUEOUS MEDIUM WITH HASE POLYMER EMULSIONS, PRODUCTS OBTAINED AND USES THEREOF
Commonwealth Scientific and Industrial, AU	***H 04N 7/18*** ***H 04L 12/28*** ***B 25J 3/00*** ***B 25J 9/16*** ***G 05D 1/00*** ***A 61B 19/00***	EP 2227906*	A SYSTEM AND METHOD FOR PROVIDING REMOTE INDICATION
Conax Florida Corporation, US	***A 62B 35/00***	EP 2242543*	REEL LOCK FOR PASSENGER RESTRAINT HAVING DUAL LOCKING POSITIONS
Concert Pharmaceuticals Inc., US	***A 61K 31/4709***	EP 2231155*	TETRAHYDROISOQUINOLINE DERIVATIVES
Continental Reifen Deutschland GmbH, DE	***B 60C 11/03*** ***B 60C 11/12***	EP 2159080	Pneumatic tire
Coöperatie AVEBE U.A., NL	***A 23J 1/00*** ***A 23J 1/16*** ***A 23L 1/305*** ***A 23J 3/14*** ***A 23J 3/16*** ***A 23L 1/015*** ***A 23L 1/211***	EP 2083635*	GLYCOALKALOID REMOVAL
Coöperatie Avebe U.A., NL	***A 23J 1/00*** ***A 23J 1/16*** ***A 23L 1/305*** ***A 23J 3/14*** ***A 23J 3/16*** ***A 23L 1/015*** ***A 23L 1/211***	EP 2083636*	GLYCOALKALOID REMOVAL
Coöperatie AVEBE U.A., NL	***A 23J 1/00*** ***A 23J 1/16*** ***A 23J 3/14*** ***A 23L 1/305*** ***A 23L 2/66*** ***C 12C 5/02*** ***C 12G 3/02***	EP 2191731	Enhanced beer foaming

(71)	(51)	Broj objave evropske prijave patenta	(54)
Coöperatie Avebe U.A., NL	***D 21H 17/28***	EP 2199462	A process for making paper
Coöperatie Avebe U.A., NL	***A 23L 1/0522*** ***A 23L 1/187*** ***A 23L 1/22*** ***A 23L 1/40***	EP 2230936*	AGGLOMERATION OF STARCH
Corbinelli, LU	***B 63B 15/00***	EP 2243696	Sailing boat with variable lift.
Corning Incorporated, US	***C 08L 87/00***	EP 2230277	Composites and methods of making and using the composites
Cozzani,IT;	***H 04L 12/56*** ***H 04B 1/69***	EP 2229757*	REPROGRAMMABLE WIRELESS SENSOR SYSTEM FOR VITAL SIGNS MONITORING
Curt G. Joa, US	***A 61F 13/15***	EP 2238955	Methods and apparatus for application of nested zero waste ear to traveling web
CV Therapeutics Inc., US	***A 61K 31/352*** ***A 61P 25/22*** ***A 61P 25/24***	EP 2231149*	ALDH-2 INHIBITORS IN THE TREATMENT OF PSYCHIATRIC DISORDERS
Cyklar-stulz Abwassertechnik GmbH, CH	***C 02F 3/30***	EP 2163525	Method for treating ammonium containing wastewater.
cyklar-stulz GmbH, CH	***C 02F 3/30***	EP 2163524	Method for treating wastewater containing ammonium
Cylenchar Limited, GB	***B 01D 53/64*** ***A 62D 3/33***	EP 2242558*	AIR POLLUTION REDUCTION SOLUTION
Cytokinetics, US	***C 07D 487/04*** ***A 61K 31/498*** ***A 61P 19/08*** ***A 61P 21/04***	EP 2069352*	CERTAIN CHEMICAL ENTITIES, COMPOSITIONS AND METHODS
Cytokinetics, US	***A 61K 31/535***	EP 2244711*	CERTAIN CHEMICAL ENTITIES, COMPOSITIONS AND METHODS
D.M.G. Italia Srl, IT	***A 61K 38/44*** ***A 61K 31/716*** ***A 61P 27/04*** ***A 61K 9/08***	EP 2229180*	COMPOSITION COMPRISING SUPEROXIDE DISMUTASE AND CARBOXV METHYL BETA-1,3 GLUCAN
Dainippon Sumitomo Pharma Co., JP	***C 07D 473/18*** ***A 61K 31/5377*** ***A 61P 11/00*** ***A 61P 11/06*** ***A 61P 17/00*** ***A 61P 31/12*** ***A 61P 31/18*** ***A 61P 35/00*** ***A 61P 37/02*** ***A 61P 37/08***	EP 2235018*	PHARMACEUTICALLY ACCEPTABLE SALTS OF METHYL (3-{ [[3-(6- AMINO- 2-BUTOXY-8-OXO-7, 8-DIHYDRO-9H-PURIN-9-YL) PROPYL] (3- MORPHOLIN-4-YLPROPYL) AMINO]METHYL }PHENYL) ACETATE AND THEIR USE IN THERAPY
Dainippon Sumitomo Pharma Co., JP	***C 07D 211/22*** ***A 61K 31/445*** ***A 61K 31/4523*** ***A 61K 31/453*** ***A 61P 25/22*** ***A 61P 25/24*** ***A 61P 43/00*** ***C 07D 405/06***	EP 2239254	BENZYLPIPERIZINE COMPOUND
DAISO CO., JP	***B 32B 25/14*** ***C 08K 5/00*** ***C 08L 71/03*** ***F 16L 11/06***	EP 2246186	VULCANIZED RUBBER LAMINATE
Danisco A/S, DK	***C 11B 3/00*** ***C 12P 7/64*** ***C 12N 9/20*** ***C 12N 9/10***	EP 2235151*	PROCESS FOR EDIBLE OIL REFINING USING A LIPID ACYLTRANSFERASE
Davidovic, RS	***G 05D 25/02***	EP 2243061*	METHOD FOR THE IMPROVEMENT OF PLANT-PRODUCTION

(71)	(51)	Broj objave evropske prijave patenta	(54)
De Bortoli,IT;	***B 65B 3/32*** ***B 65B 37/10*** ***B 65B 37/20***	EP 2125525*	DOSING MACHINE FOR CONTROLLED DOSAGE OF PASTY PRODUCTS
De La Rue International Limited, GB	***B 42D 15/00*** ***B 42D 15/10***	EP 2237969*	OPTICALLY VARIABLE MAGNETIC STRIPE ASSEMBLY
Deciphera Pharmaceuticals, US	***A 61K 31/54*** ***C 07D 487/04***	EP 2063896*	KINASE INHIBITORS USEFUL FOR THE TREATMENT OF PROLIFERATIVE DISEASES
Deciphera Pharmaceuticals, US	***A 61K 31/54*** ***A 61K 39/395*** ***C 07D 471/04***	EP 2063897*	KINASE INHIBITORS USEFUL FOR THE TREATMENT OF PROLIFERATIVE DISEASES
Decode Genetics EHF, IS	***C 07D 207/16*** ***C 07D 213/64*** ***C 07D 213/79*** ***C 07D 231/12*** ***C 07D 239/42*** ***C 07D 401/06*** ***C 07D 471/04*** ***C 07D 473/18*** ***C 07D 473/40*** ***C 07D 285/135*** ***C 07D 213/06*** ***C 07D 213/74*** ***C 07D 213/75*** ***C 07D 213/84*** ***C 07D 401/04*** ***C 07D 233/90***	EP 2222638*	BIARYL PDE4 INHIBITORS FOR TREATING INFLAMMATION
Decode Genetics EHF, IS	***C 07D 207/16*** ***C 07D 213/64*** ***C 07D 213/79*** ***C 07D 231/12*** ***C 07D 239/42*** ***C 07D 401/06*** ***C 07D 471/04*** ***C 07D 473/18*** ***C 07D 473/40*** ***C 07D 285/135*** ***C 07D 213/06*** ***C 07D 213/74*** ***C 07D 213/75*** ***C 07D 213/84*** ***C 07D 401/04***	EP 2222639*	BIARYL PDE4 INHIBITORS FOR TREATING PULMONARY AND CARDIOVASCULAR DISORDERS
Decode Genetics EHF, IS	***C 07D 263/56*** ***C 07D 263/58*** ***C 07D 277/62*** ***C 07D 277/82*** ***C 07D 417/04*** ***C 07D 417/06*** ***C 07D 417/14*** ***C 07D 513/04*** ***A 61K 31/428*** ***A 61K 31/423*** ***A 61K 31/519*** ***A 61K 31/4439*** ***A 61P 29/00***	EP 2225215*	SUBSTITUTED BENZOAZOLE PDE4 INHIBITORS FOR TREATING INFLAMMATORY, CARDIOVASCULAR AND CNS DISORDERS
Decode Genetics EHF, IS	***C 07D 263/56*** ***C 07D 263/58*** ***C 07D 277/62*** ***C 07D 277/82*** ***C 07D 417/04*** ***C 07D 417/06***	EP 2225216*	SUBSTITUTED BENZOAZOLE PDE4 INHIBITORS FOR TREATING PULMONARY AND CARDIOVASCULAR DISORDERS

(71)	(51)	Broj objave evropske prijave patenta	(54)
	C 07D 417/14 ***C 07D 513/04*** ***A 61K 31/428*** ***A 61K 31/423*** ***A 61K 31/519*** ***A 61K 31/4439*** ***A 61P 29/00***		
Deere & Company, US	***A 01D 57/20*** ***A 01D 61/00*** ***A 01D 41/16***	EP 2145526	Center conveyor front coupler for a draper cutting platform
Delphi Technologies Holding S.à.r.l., LU	***F 02M 37/00*** ***G 05D 16/10***	EP 2159406	An Improved Fuel Pressure Regulation System And An Improved Fuel Pressure Regulator For Use Therein
Delphi Technologies Holding S.à.r.l., LU	***F 01N 3/20***	EP 2161421	Apparatus for Storing NOx Reductant on a Vehicle
Delphi Technologies, US	***F 02M 61/16*** ***F 02M 61/12*** ***F 02M 63/00***	EP 2235357*	MEANS FOR ALIGNING AND PRE-STRESSING COMPONENTS OF A FUEL INJECTOR ASSEMBLY
Deprat Jean SA, FR	***E 06B 9/17***	EP 2236727	Device for closing a box for a winding mechanism of a roller shutter or similar
Deutsche Telekom AG, DE	***H 04L 29/08*** ***G 06F 17/30*** ***H 04W 4/02***	EP 2241086*	LOCATION BASED SERVICE VOICE BLOGGING SYSTEM FOR LAND MOBILE NETWORKS
Deutsche Telekom AG, DE	***H 04W 68/00*** ***H 04W 8/26***	EP 2243325*	METHOD FOR MULTI-HIERARCHICAL ADDRESSING OF CELLS IN A CELLULAR COMMUNICATION NETWORK
Dkl S.r.l., IT	***B 65D 77/06*** ***B 65D 81/26***	EP 2240386*	PACKAGING
Donaghys Industries Limited, NZ	***A 01N 57/20*** ***A 01N 25/24*** ***A 01N 25/22*** ***A 01N 25/30***	EP 2230916*	HERBICIDAL FORMULATIONS FOR TRIETHANOLAMINE SALTS OF GLYPHOSATE
DOW GLOBAL TECHNOLOGIES INC., US	***C 12N 15/82***	EP 2227548*	SEED-PREFERRED GENE PROMOTERS FROM THE CASTOR PLANT
Dyax Corporation, US	***C 07K 16/24*** ***A 61K 39/395*** ***C 12N 15/13*** ***A 61P 35/00*** ***A 61P 1/00*** ***A 61P 13/12***	EP 2231707*	ANTI MIF ANTIBODIES
E. I. du Pont de Nemours and Company, US	***C 07C 253/14*** ***C 07D 231/16*** ***C 07C 255/58***	EP 2231592*	PROCESS FOR PREPARING 2-AMINO-5-CYANOBENZOIC ACID DERIVATIVES
E. I. du Pont de Nemours and Company, US	***C 12N 15/82***	EP 2235182*	COMPOSITIONS AND METHODS FOR THE SUPPRESSION OF TARGET POLYNUCLEOTIDES FROM LEPIDOPTERA
Ecoduna OG, AT	***C 12M 1/00***	EP 2242835*	METHOD AND DEVICE FOR PHOTOCHEMICAL PROCESS
Ecoloop Gmbh, DE	***B 01D 53/62*** ***C 10B 49/06*** ***C 10J 3/46*** ***C 10J 3/68***	EP 2227312*	METHOD AND DEVICE FOR REPROCESSING CO<SB>2</SB>-CONTAINING EXHAUST GASES
Ecoloop Gmbh, DE	***C 10J 3/22*** ***C 10J 3/66***	EP 2231828*	AUTOTHERMIC METHOD FOR THE CONTINUOUS GASIFICATION OF SUBSTANCES RICH IN CARBON
Egis Gyógyszergyár Nyilvánosan, HU	***C 07C 45/68*** ***C 07C 49/577***	EP 2231575*	PROCESS FOR THE PREPARATION OF PHARMACEUTICAL INTERMEDIATES
Egis Gyógyszergyár Nyilvánosan, HU	***C 07C 45/63*** ***C 07D 495/04*** ***C 07C 49/567***	EP 2242736*	PROCESS FOR THE PREPARATION OF PHARMACEUTICAL I NTERM EDIATES

(71)	(51)	Broj objave evropske prijave patenta	(54)
Eisai R&D Management Co., JP	***C 07D 213/73*** ***A 61K 31/4427*** ***A 61K 31/4439*** ***A 61K 31/4545*** ***A 61K 31/496*** ***A 61P 9/00*** ***A 61P 35/00*** ***A 61P 35/04*** ***A 61P 43/00*** ***C 07D 213/75*** ***C 07D 213/81*** ***C 07D 401/12***	EP 2058302	METHOD FOR PRODUCING PHENOXYPYRIDINE DERIVATIVE
Eisai R&D Management Co., JP	***C 07D 313/00*** ***C 07D 317/22*** ***C 07D 317/24*** ***C 07D 493/04*** ***C 07C 69/767***	EP 2231634*	INTERMEDIATES IN THE SYNTHESIS OF ZEARALENONE MACROLIDE ANALOGS
Eisai R&D Management Co., JP	***C 07D 313/00*** ***C 07D 317/22*** ***C 07D 317/24*** ***C 07D 493/04*** ***C 07C 69/767*** ***C 07D 319/08***	EP 2231635*	INTERMEDIATES AND METHODS FOR MAKING ZEARALENONE MACROLIDE ANALOGS
Eisai R&D Management Co., JP	***C 07D 279/08*** ***A 61K 31/4439*** ***A 61K 31/5415*** ***A 61K 31/542*** ***A 61P 25/28*** ***A 61P 43/00*** ***C 07D 417/10*** ***C 07D 417/12*** ***C 07D 513/04***	EP 2233474	CONDENSED AMINODIHYDROTHIAZINE DERIVATIVE
Eisai R&D Management Co., JP	***A 61K 31/4035*** ***A 61K 31/4365*** ***A 61K 31/454*** ***A 61K 31/496*** ***A 61K 31/5377*** ***A 61K 31/616*** ***A 61K 45/00*** ***A 61P 7/02*** ***A 61P 9/00*** ***A 61P 9/04*** ***A 61P 9/06*** ***A 61P 9/08*** ***A 61P 9/10*** ***A 61P 9/12*** ***A 61P 11/06*** ***A 61P 13/12*** ***A 61P 19/10*** ***A 61P 25/00*** ***A 61P 29/00*** ***A 61P 43/00***	EP 2241315	PHARMACEUTICAL COMPOSITION, USE OF 2-IMINOPYRROLIDINE DERIVATIVE FOR PRODUCTION OF PHARMACEUTICAL COMPOSITION, AND KIT FOR TREATMENT OR AMELIORATION OF HEART DISEASES
Eisai R&D Management Co., JP	***C 07D 451/06*** ***A 61K 31/439*** ***A 61K 31/46*** ***A 61K 31/4985*** ***A 61K 31/53*** ***A 61K 31/5377*** ***A 61K 31/5383*** ***A 61K 31/55*** ***A 61P 3/12***	EP 2241567	BICYCLOAMINE DERIVATIVE

(71)	(51)	Broj objave evropske prijave patenta	(54)
	A 61P 15/00 ***A 61P 25/00*** ***A 61P 25/04*** ***A 61P 25/08*** ***A 61P 25/20*** ***A 61P 29/02*** ***A 61P 43/00*** ***C 07D 451/14*** ***C 07D 519/00***		
Elan Pharmaceuticals Inc., US	***A 61K 39/395*** ***A 61K 31/18***	EP 2231185*	METHODS AND COMPOSITIONS FOR TREATING LIQUID TUMORS
Elan Pharmaceuticals Inc., US	***A 61K 51/00*** ***C 07K 16/18*** ***A 61K 39/395*** ***A 61K 49/00*** ***A 61K 39/00***	EP 2237803*	TREATMENT AND PROPHYLAXIS OF AMYLOIDOSIS
Eli Lilly & Company, US	***C 07C 323/60*** ***C 07C 235/42*** ***C 07D 213/62*** ***A 61P 3/10*** ***A 61K 31/197***	EP 2159221	Glucagon receptor antagonists, preparation and therapeutic uses
Eli Lilly & Company, US	***C 07K 14/50*** ***A 61K 38/18*** ***C 12P 21/00*** ***A 61K 38/00***	EP 2161281	Muteins of fibroblast growth factor 21
ELI LILLY AND COMPANY, US	***C 07D 405/06*** ***C 07D 405/14*** ***C 07D 498/04*** ***A 61K 31/4184*** ***A 61P 5/40***	EP 2235007*	6H-DIBENZ0 [B, E] OXEPINE DERIVED NONSTEROIDAL MINERALOCORTICOID RECEPTOR ANTAGONISTS
Entogenetics, US	***A 01K 67/033*** ***C 07K 14/435*** ***C 12N 15/90***	EP 2244563*	METHODS, COMPOSITIONS, AND SYSTEMS FOR PRODUCTION OF RECOMBINANT SPIDER SILK POLYPEPTIDES
Esteve Química, ES	***C 07D 473/16*** ***A 61K 31/52*** ***A 61P 31/00***	EP 2242758*	CRYSTALLINE FORM OF ABACAVIR THAT IS ESSENTIALLY FREE OF SOLVENT
Exelixis, US	***C 07D 233/90*** ***C 07D 401/14*** ***C 07D 403/12*** ***C 07D 403/14*** ***C 07D 405/14*** ***A 61K 31/4178*** ***A 61K 31/4184*** ***A 61P 35/02*** ***A 61P 35/00***	EP 2061768*	IMIDAZOLE-4,5-DICARBOXAMIDE DERIVATIVES AS JAK-2 MODULATORS
F. Hoffmann-La Roche AG, CH	***C 07D 413/12*** ***C 07D 413/14*** ***C 07D 417/14*** ***C 07D 487/04*** ***C 07D 491/10*** ***C 07D 491/08*** ***A 61K 31/4439*** ***A 61P 25/28***	EP 2227467*	ISOXAZOLO-PYRIDINE DERIVATIVES
F. Hoffmann-La Roche AG, CH	***A 61K 9/08*** ***A 61K 47/18***	EP 2234600*	ANTIBODY FORMULATION
F. Hoffmann-La Roche AG, CH	***A 61K 31/55*** ***A 61K 31/7068*** ***A 61P 35/00***	EP 2244713*	USE OF A GAMMA-SECRETASE INHIBITOR FOR TREATING CANCER
F.I.R. S.r.L., IT	***B 60C 7/10***	EP 2236317	A wheel, in particular for mobile apparatus such as carriages or the like, and a method for

(71)	(51)	Broj objave evropske prijave patenta	(54)
			realising the wheel
Fatec, ES	***E 04G 13/02***	EP 2236699	FORMWORK FOR PRISMATIC COLUMNS
Fong,US;	***C 07D 471/10*** ***C 07D 487/10*** ***A 61K 31/517*** ***A 61K 31/438*** ***A 61P 35/00***	EP 2240483*	PYRIMIDYL CYCLOPENTANES AS AKT PROTEIN KINASE INHIBITORS
Form&Plast A/S, DK	***E 06B 7/02*** ***E 06B 7/06*** ***F 24F 13/18***	EP 2231985*	FRESH AIR VALVE
FOSECO INTERNATIONAL LIMITED, GB	***C 22C 1/02*** ***C 22C 1/03***	EP 2231887*	IMPROVED MODIFYING FLUX FOR MOLTEN ALUMINIUM
Franwell. Inc., US	***H 01Q 21/00*** ***H 01Q 3/24*** ***H 04B 5/02***	EP 2245703*	ARRAY ANTENNA SYSTEM AND ALGORITHM APPLICABLE TO RFID READERS
Fresenius Kabi Deutschland GmbH, DE	***C 08B 31/12*** ***A 61K 47/48***	EP 2231711*	HYDROXYALKYL STARCH DERIVATIVES AND PROCESS FOR THEIR PREPARATION
Galleon Pharmaceuticals, US	***A 61K 31/167*** ***A 61K 31/198*** ***A 61K 31/221*** ***A 61K 31/401*** ***A 61K 31/423*** ***A 61K 31/426*** ***A 61K 31/427*** ***A 61K 31/428*** ***A 61K 31/496*** ***A 61K 31/5375*** ***A 61P 11/00***	EP 2068903*	S-NITROSOTHIOL COMPOUNDS AND RELATED DERIVATIVES
Galobardes, ES	***B 67B 7/04***	EP 2246290	CORKSCREW
Ganymed Pharmaceuticals AG,DE;	***C 12Q 1/68*** ***G 01N 33/574***	EP 2069538*	COMPOSITIONS AND METHODS FOR THERAPY AND DIAGNOSIS OF CANCER AND CANCER METASTASIS
Genelux Corporation, US	***A 61K 51/04*** ***A 61K 35/74***	EP 2242516*	METHODS AND COMPOSITIONS FOR DETECTION OF BACTERIA AND TREATMENT OF DISEASES AND DISORDERS
Genentech, US	***C 07D 471/04*** ***C 07D 417/14*** ***A 61K 31/427*** ***A 61P 35/00***	EP 2057157*	2-AMIDO-4-ISOXAZOLYL THIAZOLE COMPOUNDS EXHIBITING ATP-UTILIZING ENZYME INHIBITORY ACTIVITY, AND COMPOSITIONS, AND USES THEREOF
Genentech, US	***C 07D 495/04*** ***A 61K 31/4743*** ***A 61P 35/00*** ***A 61P 29/00***	EP 2069359*	AZA-BENZOTHIOPHENYL COMPOUNDS AND METHODS OF USE
Genentech, US	***A 61K 39/395*** ***C 07K 16/28***	EP 2231183*	THERAPY OF RITUXIMAB-REFRACTORY RHEUMATOID ARTHRITIS PATIENTS
Genentech, US	***C 07D 471/04*** ***C 07D 487/04*** ***A 61K 31/437*** ***A 61P 35/00***	EP 2231662*	8-ANILIN0IMIDAZ0PYRIDINES AND THEIR USE AS ANTI-CANCER AND/OR ANTI-INFLAMMATORY AGENTS
Genentech, US	***C 07K 16/06***	EP 2235056*	CRYSTALLIZATION OF ANTI-CD20 ANTIBODIES
Genentech, US	***C 07K 16/30*** ***A 61P 35/00***	EP 2235063*	ANTI-HEDGEHOG ANTIBODIES
Genentech, US	***C 12N 15/85*** ***A 61K 39/00*** ***A 61K 38/18*** ***A 61P 35/00*** ***A 61P 27/00*** ***C 07K 16/22***	EP 2235189*	METHODS FOR INHIBITING ANGIOGENESIS USING EGFL8 ANTAGONISTS

(71)	(51)	Broj objave evropske prijave patenta	(54)
Genentech, US	***C 07K 16/32*** ***C 07K 16/06*** ***C 07K 1/18*** ***A 61K 39/395*** ***A 61P 35/00***	EP 2238172*	COMPOSITION COMPRISING ANTIBODY THAT BINDS TO DOMAIN II OF HER2 AND ACIDIC VARIANTS THEREOF
Genentech, US	***C 07D 239/70*** ***A 61K 31/517*** ***A 61P 35/00***	EP 2240455*	HYDROXYLATED PYRIMIDYL CYCLOPENTANE AS AKT PROTEIN KINASE INHIBITOR
Genentech, US	***C 07D 498/14*** ***A 61K 47/48*** ***G 01N 33/50*** ***A 61K 31/5383***	EP 2240495*	NEMORUBICIN METABOLITE AND ANALOG REAGENTS, ANTIBODY-DRUG CONJUGATES AND METHODS
Genentech, US	***C 07K 5/06*** ***C 07K 5/08*** ***C 07K 5/062*** ***C 07K 5/083*** ***A 61K 38/05*** ***A 61K 38/06*** ***A 61P 35/00***	EP 2240506*	INHIBITORS OF IAP
Genentech,US;	***C 07K 16/18*** ***A 61P 27/02*** ***A 61K 39/395***	EP 2238166*	USE OF ANTI-AMYLOID BETA ANTIBODY IN OCULAR DISEASES
Genmab A/S, DK	***A 61K 39/395*** ***A 61P 35/00*** ***A 61P 35/02*** ***C 07K 16/28***	EP 2234641*	MONOCLONAL ANTIBODIES AGAINST CD32B
Glaxo Group Limited, GB	***A 61K 31/4015*** ***A 61P 25/00*** ***A 61P 29/00***	EP 2231153*	5-OXO-3-PYRROLIDINECARBOXAMIDE DERIVATIVES AS P2X7 MODULATORS
Glaxo Group Limited, GB	***C 07D 275/02*** ***C 07D 279/02*** ***A 61K 31/41*** ***A 61K 31/54***	EP 2231626*	ISOTHIAZOLIDINE 1,1-DIOXIDE AND TETRAHYDRO-2H-1,2-THIAZINE 1,1-DIOXIDE DERIVATIVES AS P2X7 MODULATORS
GlaxoSmithKline Biologicals S.A., BE	***A 61K 39/015*** ***A 61K 39/39*** ***A 61K 47/18***	EP 2234637*	VACCINES FOR MALARIA
GlaxoSmithKline Biologicals SA, BE	***C 12N 15/861***	EP 2227550*	VACCINE
GlaxoSmithKline Biologicals SA, BE	***A 61K 39/015*** ***C 07K 14/445***	EP 2234638*	VACCINES FOR MALARIA
GlaxoSmithKline LLC, US	***C 07D 401/14*** ***A 61K 31/33*** ***A 61P 5/04***	EP 2231646*	BIS-PYRIDYLPYRIDONES AS MELANIN-CONCENTRATING HORMONE RECEPTOR 1 ANTAGONISTS
GlaxoSmithKline LLC, US	***A 61C 3/00***	EP 2244656*	DENTAL SPLINTS AND METHOD FOR USING THE SAME
GlaxoSmithKline LLC, US	***A 61C 11/00***	EP 2244657*	AN APPARATUS AND METHOD FOR MANUFACTURING CUSTOMIZED DENTURES
GlaxoSmithKline LLC, US	***A 61C 13/00***	EP 2244658*	METHOD AND APPARATUS FOR ELECTRONICALLY MODELING AND MANUFACTURING DENTURES
GlaxoSmithKline LLC, US	***A 61C 15/00*** ***A 61C 13/20***	EP 2244659*	CHEMO-MECHANICAL POLISHING OF DENTURES
Glenmark Pharmaceuticals S.A., CH	***C 07D 213/74*** ***C 07D 237/20*** ***C 07D 239/42*** ***C 07D 277/18*** ***C 07D 401/10*** ***C 07D 401/12*** ***C 07D 405/06*** ***C 07D 405/10***	EP 2099755*	ACETYLENE DERIVATIVES AS STEAROYL COA DESATURASE INHIBITORS

(71)	(51)	Broj objave evropske prijave patenta	(54)
Glenmark Pharmaceuticals S.A., CH	***C 07D 471/04***	EP 2229388*	FUSED PYRIMIDINE DERIVATIVES AS TRPV3 MODULATORS
Gnosis S.p.A., IT	***C 07D 475/04*** ***A 61K 31/519***	EP 2245032*	FOLATES, COMPOSITIONS AND USES THEREOF
GSE, FR	***B 65G 69/34*** ***B 65G 69/28*** ***E 01F 1/00***	EP 2244962*	DEVICE FOR DOCKING A ROAD TRANSPORT VEHICLE AND ASSOCIATED METHOD
H. Lundbeck A/S, DK	***C 07D 211/20*** ***A 61K 31/451*** ***A 61P 25/00***	EP 2231599*	4-[2,3-DIFLUORO-6-(2-FLUORO-4-METHYL-PHENYLSULFANYL)-PHENYL]-PIPERIDINE
H. Lundbeck A/S,DK;	***A 61K 31/451*** ***A 61P 25/00***	EP 2231154*	THERAPEUTIC USES OF COMPOUNDS HAVING AFFINITY TO THE SEROTONIN TRANSPORTER, SEROTONIN RECEPTORS AND NORADRENALIN TRANSPORTER
Hamilton,US;	***A 61K 51/00***	EP 2227257*	METHODS AND DEVICES FOR MINIMALLY-INVASIVE EXTRAOCULAR DELIVERY OF RADIATION TO THE POSTERIOR PORTION OF THE EYE
Hamlet Protein A/S, DK	***A 23C 11/06*** ***A 23C 11/10*** ***A 23J 3/14*** ***A 23K 1/14*** ***A 23L 1/30*** ***A 23L 1/305*** ***A 23C 11/02*** ***A 61K 47/48***	EP 2242374*	COMPOSITION COMPRISING PROTEIN AND DISPERSE FAT
Han Wha Pharma Co., KR	***A 61K 36/185***	EP 2240191*	COMPOSITION COMPRISING THE EXTRACTS OF LYSIMACHIA CLETHROIDES FOR PREVENTION AND TREATMENT OF CARDIOVASCULAR DISEASES
Han Wha Pharma Co., KR	***A 61K 36/9068***	EP 2240193*	COMPOSITION COMPRISING THE EXTRACTS OF LINDERA OBTUSILOBA FOR PREVENTION AND TREATMENT OF CARDIOVASCULAR DISEASES
Haworth S.P.A., IT	***E 04B 2/74*** ***E 04B 2/82***	EP 2199481	A support system for space-divider partition walls
Hayden,US;	***C 12Q 1/68***	EP 2229454*	ASSAY FOR PREDICTION OF RESPONSE TO MET ANTAGONISTS
Hentemann,US;	***C 07D 471/10*** ***C 07D 487/10*** ***A 61K 31/517*** ***A 61K 31/438*** ***A 61P 35/00***	EP 2240483*	PYRIMIDYL CYCLOPENTANES AS AKT PROTEIN KINASE INHIBITORS
Herlev Hospital,DK;	***G 01N 33/53*** ***G 01N 33/58*** ***G 01N 33/68***	EP 2245459*	YKL-40 AS A GENERAL MARKER FOR NON-SPECIFIC DISEASE
High Point Pharmaceuticals, US	***A 01N 43/54*** ***A 61K 31/505*** ***C 07D 239/42***	EP 2244574*	TRICYCLIC COMPOUNDS AS MODULATORS OF TNF- SYNTHESIS AND AS PDE4 INHIBITORS
Hisamitsu Pharmaceutical Co., JP	***A 61K 31/618*** ***A 61K 9/70*** ***A 61K 47/32*** ***A 61K 47/34*** ***A 61P 17/00*** ***A 61P 29/00***	EP 2246059	ADHESIVE PATCH
HTC Management Serices Ltd., GB	***F 16L 55/164*** ***F 16L 55/18*** ***B 05B 13/06***	EP 2245357*	METHOD AND APPARATUS FOR LINING A CONDUIT
Huff,US;	***C 12Q 1/68***	EP 2229454*	ASSAY FOR PREDICTION OF RESPONSE TO MET ANTAGONISTS

(71)	(51)	Broj objave evropske prijave patenta	(54)
Huhtamäki Oyj, FI	***B 65D 43/02***	EP 2231485*	COVER FOR CLOSING A CONTAINER
HUTCHINSON, FR	***B 32B 25/10*** ***B 32B 5/24*** ***B 60K 15/03*** ***B 64D 37/06***	EP 2193914	Device for protection from gunfire for container enclosing liquid and containers that may require such device
Hvidovre Hospital, DK	***G 01N 33/68*** ***C 12Q 1/68***	EP 2059816*	IP-I0 BASED IMMUNOLOGICAL MONITORING
Hvidovre Hospital, DK	***G 01N 33/53*** ***G 01N 33/58*** ***G 01N 33/68***	EP 2245459*	YKL-40 AS A GENERAL MARKER FOR NON-SPECIFIC DISEASE
Hydro-Québec, CA	***G 01R 31/00*** ***C 07C 317/26*** ***C 07C 245/12*** ***C 07K 14/76***	EP 2240788*	METHOD AND DEVICE FOR MEASURING THE TEMPERATURE OF A HOT SPOT IN AN OIL-CONTAINING ELECTRIC APPARATUS
Icomet Spa, IT	***F 02M 37/00***	EP 2232043*	SYSTEM FOR SUPPLY OF LPG, METHANE, AMMONIA, AND GAS IN GENERAL FOR PETROL OR DIESEL ENGINES WITH ELECTRONIC PRESSURE REGULATOR FOR CONTINUOUS VARIATION OF THE PRESSURE OF THE FUEL SUPPLIED TO THE INJECTORS
Idea3A S.R.L., IT	***A 23G 9/04*** ***A 23G 9/12*** ***A 23G 9/22*** ***A 23G 9/28***	EP 2242376*	METHOD FOR PRODUCING AND EXTEMPORARILY SELLING FOOD SUBSTANCES AND EXPOSING AND SELLING EQUIPMENT ACCORDING SAID METHOD
Idea3A S.R.L., IT	***A 23G 9/12*** ***A 23G 9/30***	EP 2242377*	APPARATUS FOR PREPARING, EXPOSING AND SELLING THERMALLY TREATED FOOD PRODUCTS
Ides Ltd, CN	***A 47J 31/36***	EP 2242406*	MACHINE FOR DISPENSING INFUSIONS FROM A POD PREPARATION HAVING A RESETTING DEVICE
IMEC, BE	***H 01L 21/28*** ***H 01L 21/30*** ***H 01L 21/324*** ***H 01L 21/335*** ***H 01L 29/10*** ***H 01L 29/51***	EP 2164094	A method for reducing fermi-level-pinning in a non-silicon channel mos device
Immune Control, US	***C 07D 417/06*** ***C 07D 417/14*** ***A 61K 31/5415***	EP 2061788*	NOVEL COMPOSITIONS AND METHODS FOR TREATMENT OF DISEASES RELATED TO ACTIVATED LYMPHOCYTES
Impax Laboratories, US	***C 07C 229/00***	EP 2234963*	CONTROLLED RELEASE FORMULATIONS OF LEVODOPA AND USES THEREOF
Impero, IT	***B 21D 47/00*** ***B 60R 21/04*** ***F 16F 7/12*** ***B 23K 11/00***	EP 2231349*	METAL PANEL WITH CELLULAR STRUCTURE, RELATED MANUFACTURING PROCESS, AND USE IN AN IMPACT ENERGY ABSORBER
Inbicon A/S, DK	***C 12M 1/02*** ***C 12M 1/10*** ***C 12M 1/16*** ***C 12P 19/14*** ***C 12P 19/00*** ***C 12P 7/10*** ***C 12P 19/12***	EP 2154236	Enzymatic hydrolysis of biomasses having a high dry matter (DM) content
INDUSTRIAL RESEARCH LIMITED,NZ;	***C 07D 487/04*** ***A 61P 31/04*** ***A 61P 37/06*** ***A 61K 31/519*** ***A 61P 33/02*** ***A 61P 17/06*** ***A 61P 35/00***	EP 2057165*	ACYCLIC AMINE INHIBITORS OF NUCLEOSIDE PHOSPHORYLASES AND HYDROLASES

(71)	(51)	Broj objave evropske prijave patenta	(54)
Ingeteam Energy, ES	***H 02J 3/18*** ***H 02J 3/38***	EP 2109928*	REACTIVE POWER CONTROL FOR OPERATING A WIND FARM
Innocenti, IT	***E 04G 21/16*** ***B 65G 7/12***	EP 2231963*	TOOL TO HANDLE PERFORATED BLOCKS FOR CONSTRUCTION
INSTITUT PASTEUR, FR	***C 07K 14/47*** ***C 12N 15/09*** ***A 61K 38/17*** ***G 06F 17/50*** ***B 01D 9/02*** ***G 01N 23/223*** ***G 01N 33/68***	EP 2240513*	CRYSTALLINE STRUCTURE OF THE CC2-LZ DOMAIN OF NEMO
Instituto Cientifico Y Tecnologico De Navarra,ES;	***C 12Q 1/68***	EP 2233586	GENETIC MARKERS FOR THE PROGNOSIS OF MULTIPLE SCLEROSIS
Intelligent Engineering (Bahamas) Limited, BS	***E 04H 3/12*** ***E 04F 11/104*** ***B 32B 15/08***	EP 2231965*	STRUCTURAL MEMBER AND A STEPPED STRUCTURE
Intellikine, US	***C 07D 217/22***	EP 2240451*	CERTAIN CHEMICAL ENTITIES, COMPOSITIONS AND METHODS
Intellikine, US	***C 07D 217/22***	EP 2240452*	CERTAIN CHEMICAL ENTITIES, COMPOSITIONS AND METHODS
Intercell AG, AT	***C 07K 14/18*** ***C 12N 7/04***	EP 2240509*	FLAVIVIRIDAE MUTANTS COMPRISING A DELETION IN THE CAPSID PROTEIN FOR USE AS VACCINES
International Spinal Innovations, US	***A 61F 2/44*** ***A 61F 2/46***	EP 2047825	Minimally invasivelateral intervertebral fixation system
Invatec S.p.A., IT	***A 61M 25/00*** ***A 61M 29/02***	EP 2242528*	BALLOON FOR THE TREATMENT OF STENOSIS AND METHOD FOR MANUFACTURING THE BALLOON
Inventoo Sp. z.o.o., PL	***B 65D 17/50*** ***B 65D 47/26*** ***B 65D 43/18***	EP 2081839*	AN END CLOSURE OF A CONTAINER PRIMARILY INTENDED FOR BEVERAGES
IPSEN PHARMA, FR	***A 61K 38/04***	EP 2236151	Melanocortin receptor ligands
Jang, KR	***C 12G 3/02*** ***C 12G 3/04***	EP 2128239	Alcoholic liquor additives and method for preparing the same
Janssen Pharmaceutica N.V., BE	***C 07D 473/32*** ***C 07D 487/04*** ***A 61K 31/519*** ***A 61K 31/52*** ***A 61P 35/00***	EP 1846408*	5-MEMBERED ANNELATED HETEROCYCLIC PYRIMIDINES AS KINASE INHIBITORS
Janssen Pharmaceutica N.V., BE	***A 61K 31/519*** ***A 61P 25/18***	EP 2234617*	DOSING REGIMEN ASSOCIATED WITH LONG ACTING INJECTABLE PALIPERIDONE ESTERS
Janssen Pharmaceutica NV, BE	***A 01N 43/54*** ***A 01N 43/40*** ***A 01P 1/00*** ***A 01P 3/00***	EP 2242365*	COMBINATIONS OF ANILINOPYRIMIDINES AND PYRION COMPOUNDS
Janssen Pharmaceutica NV, BE	***A 61P 3/06*** ***A 61P 3/10*** ***A 61K 31/451*** ***A 61K 31/155*** ***A 61K 45/06***	EP 2244789*	COMBINATION OF METFORMIN AND AN MTP INHIBITOR
Janssen Pharmaceutica, BE	***A 61K 31/5377*** ***A 61P 7/02*** ***A 61P 9/00***	EP 2229173*	OXAZOLIDINONES FOR THE TREATMENT AND/OR PROPHYLAXIS OF HEART FAILURE
Janssen Pharmaceutica, BE	***C 07D 223/20*** ***C 07D 267/20*** ***A 61K 31/55*** ***A 61K 31/553***	EP 2229364*	DIBENZOAZEPINE AND DIBENZOOXAZEPINE TRPA1 AGONISTS
Janssen Pharmaceutica, BE	***C 07D 235/08*** ***C 07D 401/12***	EP 2234984*	FLUOROALKYL SUBSTITUTED BENZIMIDAZOLE CANNABINOID

(71)	(51)	Broj objave evropske prijave patenta	(54)
	C 07D 403/12		AGONISTS
	A 61K 31/4184		
Johannes Gutenberg-Universität Mainz, DE	***C 12Q 1/68***	EP 2069538*	COMPOSITIONS AND METHODS FOR THERAPY AND DIAGNOSIS OF CANCER AND CANCER METASTASIS
	G 01N 33/574		
Jonsson, IS	***H 01R 9/26***	EP 2227841*	GROUND TERMINAL BLOCK FAULT INDICATOR
Juridical Foundation,JP;	***C 12N 15/00***	EP 2243829	IMPROVED HUMANIZED ANTI-HUMAN 9-INTEGRIN ANTIBODY
	A 61K 39/395		
	A 61P 29/00		
	C 07K 16/28		
	C 07K 16/46		
	C 12N 1/15		
	C 12N 1/19		
	C 12N 1/21		
	C 12N 5/10		
	C 12N 15/09		
	C 12P 21/08		
Karagün, DE	***A 61B 17/30***	EP 2233086	Tick removing device
Karl Marbach GmbH & Co. KG, DE	***B 26F 1/44***	EP 2202038	Carrier plate for a stamping tool
KARO BIO AB, SE	***A 61K 9/16***	EP 2231121*	PHARMACEUTICAL COMPOSITIONS
	A 61K 9/14		
	A 61K 9/20		
	A 61K 9/28		
	A 61K 31/00		
KARPLUS, US	***A 01N 31/14***	EP 2242359*	SYNTHESIS OF RESORCYLIC ACID LACTONES USEFUL AS THERAPEUTIC AGENTS
	A 61K 31/02		
Karykion Inc., US	***A 61K 31/60***	EP 2061309*	COMPOSITIONS AND METHODS OF USE THEREOF FOR THE REMOVAL OF TICKS FROM EPIDERMAL TISSUE
	A 61K 36/185		
	A 61K 33/06		
	A 01N 25/04		
	A 01N 37/40		
	A 61P 33/14		
Kingspan Research and Developments Limited, IE	***E 04C 2/292***	EP 2231950*	A PANEL COMPRISING INSULATING FOAM CORE
	E 04D 3/35		
	B 32B 27/00		
Konstantinos, GR	***A 61B 17/32***	EP 2234550*	HAIR TRANSPLANTING DEVICE AND METHOD FOR THE USE THEREOF
	A 61B 17/34		
	A 61B 17/00		
	A 61B 19/00		
Korea Institute of Science and Technology, KR	***A 61K 49/00***	EP 2228074	A tumor targeting protein conjugate and a method for preparing the same
	A 61K 49/18		
	A 61K 51/12		
	A 61P 35/00		
	A 61K 47/48		
KRKA, SI	***A 61K 9/10***	EP 2231118*	SUSPENSION COMPRISING NON-MICRONIZED EZETIMIBE MICRO-PARTICLES
	A 61K 31/397		
KT & G Corporation, KR	***A 61K 31/35***	EP 2231146*	PHARMACEUTICAL COMPOSITION FOR THE TREATMENT AND PREVENTION OF GLAUCOMA
KT & G Corporation, KR	***A 61K 31/352***	EP 2231148*	PHARMACEUTICAL COMPOSITION FOR THE TREATMENT AND PREVENTION OF CARDIAC DISEASE
Kunic, HR	***E 04G 25/04***	EP 2235289*	IMPROVED STRUCTURE OF HYDRAULIC SHEETING SUPPORT
	E 04G 25/06		
Kythera Biopharmaceuticals, US	***C 07J 1/00***	EP 2069383*	SYNTHETIC BILE ACID COMPOSITION, METHOD, AND PREPARATION
	C 07J 9/00		
	C 07J 13/00		

(71)	(51)	Broj objave evropske prijave patenta	(54)
	A 61K 31/575 ***A 61P 3/04*** ***A 61Q 19/06***		
Laboratorio Chimico Internazionale S.p.A., IT	***C 07C 51/29*** ***C 07C 66/02*** ***C 07C 67/24*** ***C 07C 69/16***	EP 2234953*	PROCESS FOR THE PREPARATION OF DIACERIN
L'Air Liquide Société Anonyme pour l'Etude et, FR	***B 01D 3/32*** ***F 25J 3/04***	EP 2161063	Method for fabricating divided wall columns
Landry, CA	***F 24F 3/14***	EP 2232157*	THERMODYNAMIC CLOSED LOOP DESICCANT ROTOR SYSTEM AND PROCESS
Lee,US;	***C 07J 43/00*** ***C 07J 31/00*** ***C 07J 71/00*** ***A 61P 5/44*** ***A 61K 31/573*** ***A 61K 31/58***	EP 2235035*	C-21 THIOETHERS AS GLUCOCORTICOID RECEPTOR AGONISTS
LEK Pharmaceuticals d.d., SI	***A 61K 47/48*** ***C 07K 14/535*** ***C 07C 391/00***	EP 2244739*	SELENIUM CONTAINING MODIFYING AGENTS AND CONJUGATES
LEO PHARMA A/S, DK	***A 61K 31/137*** ***A 61K 31/381*** ***A 61K 31/4045*** ***A 61K 31/357*** ***C 07C 211/30*** ***C 07C 215/24*** ***C 07C 215/28*** ***C 07C 229/30*** ***C 07C 255/58*** ***C 07D 209/20*** ***C 07D 231/38*** ***C 07D 317/58*** ***C 07D 333/58*** ***C 07F 7/08*** ***C 07F 7/18***	EP 2061449*	SUBSTITUTED ACETYLENIC COMPOUNDS USEFUL FOR THE TREATMENT OF DISEASES
LEO PHARMA A/S, DK	***C 07C 211/35*** ***C 07C 211/36*** ***C 07C 211/48*** ***C 07C 215/28*** ***C 07C 217/52*** ***C 07C 217/74*** ***C 07C 233/05*** ***C 07C 233/41*** ***C 07C 237/24*** ***C 07C 237/30*** ***C 07C 237/32*** ***C 07C 237/34*** ***C 07C 237/36*** ***C 07C 237/40*** ***C 07C 239/14***	EP 2234961*	NOVEL CYCLIC HYDROCARBON COMPOUNDS FOR THE TREATMENT OF DISEASES
Les Laboratoires Servier, FR	***C 07D 209/08*** ***A 61K 31/404***	EP 2231598*	NOVEL DIAZENIUMDIOLATE DERIVATIVES, METHOD FOR THE PREPARATION THEREOF AND PHARMACEUTICAL COMPOSITIONS CONTAINING THE SAME
Les Laboratoires Servier, FR	***C 07D 207/09*** ***C 07D 209/42*** ***C 07D 209/52*** ***C 07D 217/26***	EP 2236495	New salts for adding angiotensin conversion enzyme inhibitors to NO-donor acids, method of preparing same and pharmaceutical compositions containing them

(71)	(51)	Broj objave evropske prijave patenta	(54)
	C 07D 233/36 ***C 07D 271/08*** ***A 61K 31/385*** ***A 61K 31/40*** ***A 61K 31/403*** ***A 61K 31/404*** ***A 61K 31/4245*** ***A 61K 31/472*** ***C 07D 495/10***		
Les Laboratoires Servier, FR	***C 07D 223/16***	EP 2241553	Process for the synthesis of ivabradine and its pharmaceutically acceptable acid addition salts
Les Laboratoires Servier, FR	***C 07D 223/16***	EP 2241554	Process for the synthesis of ivabradine and its pharmaceutically acceptable acid addition salts
Les Laboratoires Servier, FR	***C 07D 285/36*** ***A 61K 31/554*** ***A 61P 25/00***	EP 2246339	Derivatives of benzothiazepine and their use as modulators of AMPA and NMDA receptors
Les Laboratoires Servier,FR;	***C 07K 14/47*** ***C 12N 15/09*** ***A 61K 38/17*** ***G 06F 17/50*** ***B 01D 9/02*** ***G 01N 23/223*** ***G 01N 33/68***	EP 2240513*	CRYSTALLINE STRUCTURE OF THE CC2-LZ DOMAIN OF NEMO
LG Chem, KR	***H 01M 2/10*** ***H 01M 2/20*** ***H 01M 2/34*** ***H 01M 10/42***	EP 2070135*	CONNECTION-MEMBER FOR ELECTRICAL CONNECTION OF BATTERY CELLS
Life Sciences Research Partners VZW, BE	***A 61K 39/385***	EP 2244733*	IMMUNOTHERAPY TARGETING INTRACELLULAR PATHOGENS
Life Sciences Research Partners VZW, BE	***C 07K 14/705*** ***C 12N 5/06***	EP 2245059*	CD4+ T-CELLS WITH CYTOLYTIC PROPERTIES
Life Technologies Corporation, US	***G 10K 11/28*** ***G 01N 15/14***	EP 2240927*	SYSTEM AND METHOD FOR ACOUSTIC FOCUSING HARDWARE AND IMPLEMENTATIONS
Ligand Pharmaceuticals Inc., US	***C 07H 19/00***	EP 2227481*	ANTIVIRAL NUCLEOSIDE COMPOUNDS
Lim,US;	***C 07J 43/00*** ***C 07J 31/00*** ***C 07J 71/00*** ***A 61P 5/44*** ***A 61K 31/573*** ***A 61K 31/58***	EP 2235035*	C-21 THIOETHERS AS GLUCOCORTICOID RECEPTOR AGONISTS
Linde AG, DE	***B 01J 8/02*** ***B 01D 53/86***	EP 2165756	Device and a method for the decomposition of nitrous oxide in a gas stream
LML Limited, IN	***B 62K 11/10***	EP 2244932*	SEMI-MONOCOQUE FRAME STRUCTURE FOR SCOOTER TYPE VEHICLE
LN 2 - S.R.L., IT	***F 04D 29/42***	EP 1857683	Centrifugal fan, particularly for extractor hoods and fume extractors
Logomotion, SK	***G 06Q 20/00***	EP 2245582*	METHOD AND SYSTEM OF AUTHENTICITY PARTICULARLY AT THE PAYMENTS, IDENTIFIER OF IDENTITY AND/OR APPROVAL
London School Of Hygiene & Tropical Medicine,GB;	***A 01N 27/00*** ***A 01N 37/02*** ***A 01P 19/00***	WO 2009090412	LURE
London School Of Hygiene & Tropical Medicine,GB;	***A 01N 27/00*** ***A 01N 37/02*** ***A 01P 19/00***	EP 2242358*	LURE
Los Alamos National Security, US	***G 01J 3/00***	EP 2232212*	PARTICLE ANALYSIS IN AN ACOUSTIC CYTOMETER
Lovato Gas S.p.A., IT	***F 02M 21/02***	WO 2009087699	SYSTEM FOR SEALED CONNECTION

(71)	(51)	Broj objave evropske prijave patenta	(54)
			BETWEEN TUBULAR SECTIONS, IN PARTICULAR FOR THE SEALED CONNECTION OF A PIPE FOR FEEDING COMBUSTIBLE GAS AT HIGH PRESSURE WITH A PRESSURE REDUCER IN AUTOMOTIVE INTERNAL COMBUSTION MACHINES.
LTA Corporation, US	***B 64B 1/06*** ***B 64B 1/10*** ***B 64B 1/12*** ***B 64B 1/30*** ***B 64B 1/34***	EP 2076429*	LENTICULAR AIRSHIP
Lutonix, US	***A 61L 29/16*** ***A 61L 31/16*** ***A 61K 31/337*** ***A 61K 31/436***	EP 2241341	Drug releasing coatings for medical devices
Lutonix, US	***A 61L 29/16*** ***A 61L 31/16*** ***A 61K 31/337*** ***A 61K 31/436***	EP 2241342	Drug releasing coatings for medical devices
Lytix Biopharma AS, NO	***C 07K 5/08*** ***A 61K 38/06*** ***A 61P 31/04***	EP 2235041*	ANTIMICROBIAL COMPOUNDS
Magnier, FR	***F 24J 2/20*** ***F 24J 2/46*** ***F 24J 2/04***	EP 2245381*	HEAT EXCHANGE PANEL, METHOD FOR MAKING SAME AND DEVICE FOR COVERING A BUILDING
Marsteller,US;	***A 61K 51/00***	EP 2227257*	METHODS AND DEVICES FOR MINIMALLY-INVASIVE EXTRAOCULAR DELIVERY OF RADIATION TO THE POSTERIOR PORTION OF THE EYE
Mazence Inc.,KR;	***A 61K 31/35***	EP 2231146*	PHARMACEUTICAL COMPOSITION FOR THE TREATMENT AND PREVENTION OF GLAUCOMA
Mazence Inc.,KR;	***A 61K 31/352***	EP 2231148*	PHARMACEUTICAL COMPOSITION FOR THE TREATMENT AND PREVENTION OF CARDIAC DISEASE
Meda AB, SE	***A 61L 15/22*** ***A 61L 15/60*** ***C 08L 83/04***	EP 2211919*	SILICONE GEL-BASED COMPOSITIONS FOR WOUND HEALING AND SCAR REDUCTION
Meda AB, SE	***A 61K 31/4375*** ***A 61K 31/4745*** ***A 61P 35/00***	EP 2237780*	TREATMENT OF COLON DISEASES OR PREVENTION OF COLORECTAL CARCINOMA WITH IMIDAZOQUINOLINE DERIVATIVES
Medarex, US	***C 07K 16/00*** ***C 07K 16/18*** ***C 07K 16/22*** ***C 07K 16/26*** ***C 07K 16/46*** ***C 12N 15/13*** ***C 12N 15/63*** ***C 12N 15/10*** ***C 12N 15/16*** ***C 12N 15/22*** ***C 12N 15/24*** ***C 12N 15/26*** ***C 12N 15/28*** ***C 12N 1/15*** ***C 12N 1/19*** ***C 12N 1/21***	EP 2074144*	ANTIBODIES TO BONE MORPHOGENIC PROTEINS AND RECEPTORS THEREFOR AND METHODS FOR THEIR USE
Medevice S.P.A., IT	***A 01N 1/02*** ***C 12N 5/06***	EP 2227083*	COMPOSITION COMPRISING CALCIUM IONS AND AT LEAST ONE PROTEOLYTIC

(71)	(51)	Broj objave evropske prijave patenta	(54)
	C 12N 5/08 ***A 61K 38/00***		ENZYME FOR USE IN THE IN VITRO AND IN VIVO REGENERATION OF CUTANEOUS AND CONNECTIVE TISSUES
Medicago Inc., CA	***C 12N 15/82*** ***A 01H 5/00*** ***A 61K 35/76*** ***A 61K 39/145*** ***A 61P 31/16*** ***A 61P 37/04*** ***C 07K 14/11*** ***C 12N 7/00*** ***C 12N 15/44*** ***C 12N 7/01***	EP 2238253*	RECOMBINANT INFLUENZA VIRUS-LIKE PARTICLES (VLPS) PRODUCED IN TRANSGENIC PLANTS EXPRESSING HEMAGGLUTININ
Medien International Co., KR	***A 61B 6/00***	EP 2228011	Rail system and x-ray imaging apparatus using the same
MedImmune, US	***A 61K 39/395***	EP 2068925*	ANTI-ICOS ANTIBODIES AND THEIR USE IN TREATMENT OF ONCOLOGY, TRANSPLANTATION AND AUTOIMMUNE DISEASE
Meiji Seika Kaisha Ltd., JP	***C 07K 14/21*** ***A 61K 38/00*** ***A 61K 39/104*** ***A 61K 39/395*** ***A 61P 31/04*** ***C 07K 16/12*** ***C 12N 5/10*** ***C 12N 15/09*** ***G 01N 33/53*** ***G 01N 33/569*** ***G 01N 33/577*** ***C 12P 21/08***	EP 2236515	COMPONENT PROTEIN PA1698 FOR TYPE-III SECRETION SYSTEM OF PSEUDOMONAS AERUGINOSA
Mellentin, DK	***B 26F 1/18*** ***B 42D 15/00*** ***B 26D 3/10*** ***B 26F 1/36*** ***B 26D 3/12***	EP 2227363*	A METHOD AND A DEVICE FOR PLACING OF A CARD OR THE LIKE IN A SHEET
Merck Serono S.A., CH	***A 61K 47/48*** ***A 61K 38/21***	EP 2234645*	PEG-INTERFERON-BETA FORMULATIONS
Merck Sharp & Dohme Corp., US	***C 07D 471/08*** ***C 07D 487/08*** ***C 07D 519/00*** ***A 61K 31/529*** ***A 61K 31/535*** ***A 61P 31/04***	EP 2231667*	BETA-LACTAMASE INHIBITORS
Merial Ltd.,US;	***C 12Q 1/68***	EP 2235212*	BREED-SPECIFIC HAPLOTYPES FOR POLLED PHENOTYPES IN CATTLE
Merz Pharma GmbH & Co. KGaA, DE	***A 61K 8/64*** ***A 61Q 19/08*** ***A 61K 38/16***	EP 2231107*	USE OF A NEUROTOXIC COMPONENT OF A CLOSTRIDIUM BOTULINUM TOXIN COMPLEX TO REDUCE OR PREVENT SIDE EFFECTS
Merz Pharma GmbH & Co. KGaA, DE	***A 61J 1/03*** ***A 61J 7/04***	EP 2244685*	TITRATION PACKAGE
Metabolon Inc., US	***G 01N 30/72*** ***G 01N 30/88***	EP 2235523*	SYSTEMS, METHODS, AND COMPUTER-READABLE MEDIUM FOR DETERMINING COMPOSITION OF CHEMICAL CONSTITUENTS IN A COMPLEX MIXTURE
Micell Technologies, US	***A 61F 2/06***	EP 2111184*	STENTS HAVING BIODEGRADABLE LAYERS
Micurx Pharmaceuticals, US	***C 07D 498/04*** ***C 07D 498/14*** ***C 07D 519/00***	EP 2134721*	ANTIMICROBIAL HETEROCYCLIC COMPOUNDS FOR TREATMENT OF BACTERIAL INFECTIONS

(71)	(51)	Broj objave evropske prijave patenta	(54)
	A 61K 31/424		
	A 61P 31/04		
Millennium Pharmaceuticals, US	***C 07D 491/04***	EP 2231675*	PROCESS FOR THE PREPARATION OF 5-CYCLOPROPYL-5, 11-DIHYDRO (1) BENZOXEPINO (3, 4-B) -PYRIDIN-5-OL USING TMEDA
Mitchell,US;	***C 07D 471/10***	EP 2240483*	PYRIMIDYL CYCLOPENTANES AS AKT PROTEIN KINASE INHIBITORS
	C 07D 487/10		
	A 61K 31/517		
	A 61K 31/438		
	A 61P 35/00		
Mitsubishi Electric Corporation,JP;	***H 04L 12/26***	EP 2237482	Method for preparing a data frame for checking continuity defaults in a Passive Optical Network (PON)
Mitsubishi Electric R&D Centre Europe B.V., NL	***H 04L 12/26***	EP 2237482	Method for preparing a data frame for checking continuity defaults in a Passive Optical Network (PON)
Mitsubishi Tanabe Pharma Corporation, JP	***C 07D 487/04***	EP 2238140*	SUBSTITUTED HETEROARYLAMIDE DIAZEPINOPYRIMIDONE DERIVATIVES
Mitsubishi Tanabe Pharma Corporation, JP	***C 07D 487/04***	EP 2238141*	SUBSTITUTED ARYLAMIDE DIAZEPINOPYRIMIDONE DERIVATIVES FOR THE TREATMENT OF NEURODEGENERATIVE DISEASES CAUSED BY ABNORMAL ACTIVITY OF GSK3-BETA
	A 61K 31/519		
	A 61P 25/00		
Modular Sfc, US	***F 26B 5/08***	EP 2238397*	APPARATUS AND METHOD FOR DRYING A SOLID OR LIQUID SAMPLE
	F 26B 21/00		
MOLLIFICIO BORTOLUSSI S.R.L., IT	***A 01G 17/06***	EP 2244550*	SPRING-TYPE SPACER MEMBER
MonoSol RX LLC, US	***A 61K 9/70***	EP 2196198	Method for manufacturing edible film
Monster Medic, US	***A 61G 1/013***	EP 2240146*	AMBULANCE COT SYSTEM
	A 61G 1/04		
	A 61G 1/017		
Mucchi, IT	***H 04L 12/56***	EP 2229757*	REPROGRAMMABLE WIRELESS SENSOR SYSTEM FOR VITAL SIGNS MONITORING
	H 04B 1/69		
Murray, US	***C 12Q 1/68***	EP 2229454*	ASSAY FOR PREDICTION OF RESPONSE TO MET ANTAGONISTS
Myskin, US	***G 06F 9/44***	EP 2243077*	SYSTEM AND METHOD FOR ANALYSIS OF LIGHT-MATTER INTERACTION BASED ON SPECTRAL CONVOLUTION
	G 06K 9/46		
	G 06T 1/00		
N.V. Organon, NL	***C 07D 413/04***	EP 2125795*	INDOLE DERIVATIVES
	C 07D 417/04		
	A 61K 31/425		
	A 61K 31/433		
	A 61K 31/4245		
	A 61P 29/00		
N.V. Organon, NL	***C 07D 495/04***	EP 2209791*	HETEROCYCLIC DERIVATIVES
	A 61K 31/519		
	A 61P 25/18		
	A 61P 25/24		
	A 61P 25/28		
Nabriva Therapeutics Forschungs GmbH, AT	***C 07D 211/54***	EP 2069301*	PROCESS FOR THE PREPARATION OF PLEUROMUTILINS
	A 61K 31/445		
	A 61P 31/04		
Nakamori Pharmaceutical Co., JP	***A 61K 36/18***	EP 2236149	MEDICINAL COMPOSITION
	A 61P 1/00		
	A 61P 11/00		
	A 61P 17/00		
	A 61P 31/04		
	A 61P 31/10		
	A 61P 31/12		

(71)	(51)	Broj objave evropske prijave patenta	(54)
	A 61P 33/02		
Nalco Company, US	***B 01D 53/64***	EP 2240258*	THE COMPLEXATION AND REMOVAL OF HEAVY METALS FROM FLUE GAS DESULFURIZATION SYSTEMS
NANO UV, FR	***G 03F 7/20*** ***H 05G 2/00*** ***G 21K 1/00***	EP 2245511*	MULTIPLEXING OF PULSED SOURCES
Nemaris LLC, US	***G 06F 19/00***	EP 2241989	Adaptive software and hardware system for scientific image processing
Nestec S.A., CH	***A 21D 13/00*** ***A 21D 15/02*** ***A 23L 1/00*** ***A 23P 1/08***	EP 2151165	Multi-Layered Chilled Dessert
Nestec S.A., CH	***A 23G 9/32*** ***A 23G 9/38***	EP 2153730	Frozen confectionery having high protein and low fat content
Neubourg Skin Care GmbH & Co. KG, DE	***A 61K 9/70*** ***A 61K 47/36*** ***A 61K 47/12*** ***A 61K 31/17*** ***A 61K 47/18*** ***A 61K 47/26*** ***A 61P 17/00***	EP 2238977	Skin cleaning products
Neurogen Corporation, US	***A 61K 31/519*** ***A 61K 31/522*** ***A 61P 23/00*** ***A 61P 11/14*** ***A 61P 13/10*** ***A 61P 17/04*** ***C 07D 487/04*** ***C 07D 471/04*** ***C 07D 473/30*** ***C 07D 495/04***	EP 2061470*	HALOALKYL-SUBSTITUTED PYRIMIDINONE DERIVATIVES
NeuroSearch A/S, DK	***C 07D 413/04*** ***C 07D 413/14*** ***C 07D 417/14*** ***C 07D 285/135*** ***A 61K 31/4245*** ***A 61K 31/433*** ***A 61P 25/00***	EP 2079734*	OXADIAZOLE AND THIADIAZOLE COMPOUNDS AND THEIR USE AS NICOTINIC ACETYLCHOLINE RECEPTOR MODULATORS
Newron Pharmaceuticals S.p.A., IT	***C 07C 231/12*** ***C 07C 251/24*** ***C 07C 237/08*** ***A 61K 31/165*** ***A 61P 25/00***	EP 2229351*	PROCESS FOR THE PRODUCTION OF 2-[4-(3- OR 2-FLUOROBENZYLOXY)BENZYLAMINOPROPANAMIDES WITH HIGH PURITY DEGREE
Nilfisk-Advance A/S, DK	***B 05B 1/30*** ***B 05B 12/00*** ***B 08B 3/02*** ***F 16K 31/44*** ***G 05G 7/04***	EP 2165767	High-pressure trigger with force actuating mechanism using a double-elbow mechnism
Nilfisk-Advance A/S, DK	***B 05B 1/30*** ***B 05B 12/00*** ***B 08B 3/02*** ***F 16K 31/44*** ***G 05G 7/04***	EP 2165768	High-pressure trigger with force actuating mechanism using a single-elbow mechanism
Nippon Soda Co., JP	***C 07C 37/50*** ***C 07B 57/00*** ***C 07C 37/00*** ***C 07C 37/11*** ***C 07C 39/15*** ***C 07C 39/367***	EP 2241545	OPTICALLY ACTIVE 2,2'-BIPHENOL DERIVATIVE AND METHOD FOR PRODUCING THE SAME
Nippon Zoki	***C 07D 409/04***	EP 2243778	PIPERIDINE DERIVATIVE

(71)	(51)	Broj objave evropske prijave patenta	(54)
Pharmaceutical Co., JP	***A 61K 31/4535*** ***A 61P 11/06*** ***A 61P 27/14*** ***A 61P 37/08*** ***A 61P 43/00*** ***C 07D 495/04***		
Nissan Chemical Industries, JP	***C 12M 3/00*** ***A 61K 31/4535*** ***A 61K 31/454*** ***A 61K 31/4545*** ***A 61K 35/14*** ***A 61P 3/00*** ***A 61P 7/00*** ***A 61P 7/04*** ***A 61P 7/06*** ***A 61P 9/10*** ***A 61P 35/00*** ***A 61P 37/04*** ***A 61P 37/06*** ***C 12N 5/06***	EP 2228434	AMPLIFICATION METHOD FOR HEMATOPOIETIC STEM CELLS WITH HETEROCYCLIC COMPOUND
Nissan Chemical Industries, JP	***C 12M 3/00*** ***A 61K 35/14*** ***A 61P 7/00*** ***A 61P 7/06*** ***A 61P 9/10*** ***A 61P 19/08*** ***A 61P 35/00*** ***A 61P 35/02*** ***A 61P 37/02*** ***C 12N 5/06***	EP 2233561	METHOD FOR AMPLIFICATION OF HEMATOPOIETIC STEM CELL USING HETEROCYCLIC COMPOUND
Nissan Chemical Industries, JP	***C 07D 333/32*** ***C 07C 319/18*** ***C 07C 323/56*** ***C 07C 327/32***	EP 2246343	PROCESS FOR PRODUCTION OF THIOPHENE COMPOUND AND INTERMEDIATE THEREOF
Nokia Siemens Networks GmbH & Co. KG, DE	***H 04B 10/08***	EP 2078362*	METHOD FOR DETERMINING THE OPTICAL SIGNAL-TO-NOISE RATIO AND RECEIVER DEVICE FOR AN OPTICAL TRANSMISSION SYSTEM
Norinco, FR	***E 02D 29/12***	EP 2079881*	HIGHWAYS DEVICE WITH A SUPPORT FRAME AND COVERING ELEMENT, SUCH AS A PLUG OR LID OR GRATING, PIVOTALLY MOUNTED ON THE FRAME
Novartis AG, CH	***C 07D 471/04*** ***A 61K 31/522*** ***A 61P 29/00***	EP 2094697*	5-SULFANYLMETHYL-PYRAZOLO [1,5-A]PYRIMIDIN-7-OL DERIVATIVES AS CXCR2 ANTAGONISTS
Novartis AG, CH	***C 07D 471/04*** ***A 61K 31/4745*** ***A 61P 35/00***	EP 2094700*	SALTS AND CRYSTALL FORMS OF 2-METHYL-2-[4-(3-METHYL-2-OXO-8-QUINOLIN-3-YL-2,3-DIHYDRO-IMIDAZO[4,5-C]QUINOLIN-1-YL)-PHENYL]-PROPIONITRILE
Novartis AG, CH	***A 61K 31/4164*** ***C 07D 233/00*** ***A 61P 35/00***	EP 2229170*	KINESIN INHIBITORS AS CANCER THERAPEUTICS
Novartis AG, CH	***C 07D 417/04*** ***A 61K 31/427*** ***A 61P 31/00***	EP 2229386*	AMINOTHIAZOLES AND THEIR USES
Novartis AG, CH	***A 61P 11/00*** ***A 61K 31/4965*** ***C 07D 241/26*** ***C 07D 403/12*** ***C 07D 487/10***	EP 2231280*	ORGANIC COMPOUNDS

(71)	(51)	Broj objave evropske prijave patenta	(54)
	C 07D 471/04 ***C 07D 473/34*** ***C 07D 487/04***		
Novartis AG, CH	***C 07D 417/12*** ***C 07D 417/14*** ***A 61K 31/4168*** ***A 61P 7/00*** ***A 61P 35/00*** ***A 61P 35/02***	EP 2240475*	THIAZOLE DERIVATIVES USED AS PI 3 KINASE INHIBITORS
Novartis AG, CH	***C 07D 213/74*** ***C 07D 401/14*** ***C 07D 405/14*** ***C 07D 409/14*** ***C 07D 413/14*** ***A 61K 31/44*** ***A 61K 31/4427*** ***A 61P 35/00*** ***A 61P 25/00*** ***A 61P 19/00*** ***A 61P 9/00***	EP 2242742*	ORGANIC COMPOUNDS
Novartis AG, CH	***C 07D 471/04*** ***C 07D 487/04***	EP 2242756*	PYRROLOPYRIMIDINES AND PYRROLOPYRIDINES
Novartis AG,CH;	***C 07D 417/04*** ***C 07D 417/14*** ***A 61K 31/427*** ***A 61P 3/00***	EP 2245029*	HETEROCYCLIC INHIBITORS OF STEAROYL-COA DESATURASE
Novartis Forschungsstiftung, CH	***A 61K 38/17*** ***C 07K 14/78*** ***C 07K 16/30***	EP 2241323	Tenascin-W and brain cancers
Novasaid AB, SE	***G 06F 17/50*** ***G 06F 19/00***	EP 2245561*	PROTEIN STRUCTURE AND METHOD OF USING PROTEIN STRUCTURE
Nycomed Danmark ApS, DK	***A 61K 38/29*** ***A 61K 47/26*** ***A 61K 47/32*** ***A 61K 47/18*** ***A 61K 9/19***	EP 2052736	Parathyroid hormone formulations and uses thereof
Oh, KR	***A 61B 17/58***	EP 2242436*	APPARATUS FOR BONE FIXATION
OMYA DEVELOPMENT AG, CH	***C 09C 1/02*** ***C 01F 11/18***	EP 2157136	Process to prepare precipitated calcium carbonate implementing low charge acrylate a/o maleinate-containing polymer
Omya Development AG, CH	***A 01N 63/02*** ***A 61L 2/18*** ***D 21H 21/36***	EP 2158813	Stabilisation of aqueous mineral preparations by reuterin
Open Joint Stock Company "Russian Railways", RU	***F 02C 3/04*** ***F 02C 7/06*** ***F 01D 15/02*** ***F 01D 25/20*** ***F 02C 3/22*** ***F 02C 7/14*** ***B 61C 11/06***	EP 2136050	GAS TURBINE PLANT
Opra Technologies B.V., NL	***F 23R 3/14*** ***F 23D 17/00***	EP 2232146*	DUAL FUEL CAN COMBUSTOR WITH AUTOMATIC LIQUID FUEL PURGE
OSI Pharmaceuticals, US	***C 12Q 1/48*** ***G 01N 33/574*** ***G 01N 33/74***	EP 2134860*	BIOLOGICAL MARKERS PREDICTIVE OF ANTI-CANCER RESPONSE TO KINASE INHIBITORS
OSI Pharmaceuticals, US	***G 01N 33/574*** ***C 12Q 1/68***	EP 2135086*	BIOLOGICAL MARKERS PREDICTIVE OF ANTI-CANCER RESPONSE TO EPIDERMAL GROWTH FACTOR RECEPTOR KINASE INHIBITORS
OSI Pharmaceuticals, US	***A 61K 39/395*** ***A 61P 35/00***	EP 2227254*	COMBINED TREATMENT WITH AN EGFR KINASE INHIBITOR AND AN INHIBITOR

(71)	(51)	Broj objave evropske prijave patenta	(54)
			OF C-KIT
Owens-Brockway Glass Container Inc., US	***C 03B 9/16***	EP 2094614*	INVERT MECHANISM FOR A GLASSWARE FORMING MACHINE
P53, US	***G 01N 33/574*** ***G 01N 33/53*** ***C 12Q 1/68***	EP 2245464*	P53 BIOMARKERS
Pepperball Technologies, US	***F 42B 12/46*** ***F 42B 30/00***	EP 2232191*	SYSTEMS, METHODS AND APPARATUS FOR USE IN DISTRIBUTING IRRITANT POWDER
Pharma Mar S.A., ES	***C 07C 233/51*** ***C 07C 235/34*** ***A 61K 31/165***	EP 2231590*	ANTITUMORAL COMPOUNDS
Pharma Mar S.A., ES	***C 07D 309/10*** ***C 07D 309/30*** ***C 07D 309/32*** ***A 61K 31/351*** ***A 61K 31/365***	EP 2231633*	ANTITUMORAL COMPOUNDS
Pharma Mar S.A., ES	***C 07K 7/56*** ***A 61P 35/00*** ***A 61K 38/12***	EP 2231695*	ANTITUMORAL COMPOUNDS
Pharma Marine As, NO	***C 11B 3/00*** ***C 11B 3/10*** ***B 01D 11/02***	EP 2242825*	LIPID PURIFICATION PROCESS
PHARMACYCLICS, US	***G 01N 33/574*** ***C 12Q 1/68*** ***G 01N 33/574***	EP 2107911*	METHODS FOR DETERMINING CANCER RESISTANCE TO HISTONE DEACETYLASE INHIBITORS
PHARMAGENIX AG, CH	***A 61K 9/00***	WO 2009090439	METHOD FOR STABILIZATION OF S-NITROSOGLUTATHIONE AND COMPOSITION PREPARED BY THE SAME
Pharmathen S.a., GR	***A 61K 9/20*** ***A 61K 31/40***	EP 2227224*	IMPROVED PHARMACEUTICAL COMPOSITION CONTAINING NON-ERGOLINE DOPAMINE AGONIST AND METHOD FOR THE PREPARATION THEREOF
Pharmathen S.A., GR	***A 61K 9/20*** ***A 61K 9/48*** ***A 61K 31/00***	EP 2231124*	SUSTAINED-RELEASE PHARMACEUTICAL FORMULATION CONTAINING AN ANTIMUSCARINIC AGENT AND A WETTING AGENT AS WELL AS A PROCESS FOR THE PREPARATION THEREOF
Pharmathen S.A., GR	***C 07D 211/60***	EP 2234974*	PROCESS FOR THE PREPARATION OF (S)-1-ALKYL-2',6'-PIPECOLOXYLIDIDE COMPOUND
Pharmathen S.A., GR	***C 07D 211/60***	EP 2234975*	PROCESS FOR PRODUCING PIPECOLIC-2-ACID-2 ',6'-XYLIDIDE USEFUL AS AN INTERMEDIATE FOR THE PREPARATION OF LOCAL ANESTHETICS
PHARMONIX LIMITED, GB	***C 07D 487/04*** ***C 07D 519/00*** ***C 07F 7/10*** ***C 07F 9/141*** ***A 61K 31/395*** ***A 61K 31/4188*** ***A 61P 35/00***	EP 2229393*	3-SUBSTITUTED-4-OXO-3,4-DIHYDRO-IMIDAZO-[5,1-D][1,2,3,5]-TETRAZINE-8-CARBOXYLIC ACID AMIDES AS ANTICANCER AGENTS
Philip Morris Products S.A., CH	***C 08L 31/04*** ***C 08L 33/02*** ***D 01F 6/52*** ***A 24D 1/00*** ***B 01D 24/00*** ***A 24D 3/00***	EP 2231778*	HOLLOW/POROUS FIBERS AND APPLICATIONS THEREOF
Philip Morris Products S.A., CH	***A 24D 3/02*** ***A 24D 3/04***	EP 2234509*	FILTER INCLUDING RANDOMLY-ORIENTED FIBERS FOR REDUCTION OF

(71)	(51)	Broj objave evropske prijave patenta	(54)
			PARTICLE BREAKTHROUGH
Philip Morris Products S.A., CH	***B 65D 5/00*** ***B 65D 5/10***	EP 2234894*	CONTAINER HAVING MULTIPLE CONNECTED PACKS
Pierre Fabre Medicament, FR	***A 61K 31/5415*** ***A 61P 11/06*** ***A 61P 17/00*** ***A 61P 17/04*** ***A 61P 11/00*** ***A 61K 45/06***	EP 2227235*	MEQUITAZINE FOR TREATING OR PREVENTING PATHOLOGIES INVOLVING HISTAMINE H4 RECEPTORS
Pierre Fabre Medicament, FR	***A 23L 1/00*** ***A 61K 36/61*** ***A 61P 25/28*** ***A 61K 31/11*** ***C 07C 47/57***	EP 2230933*	5-[1'-(DECAHYDRO-7-HYDROXY-1,1,3A,7-TETRAMETHYL-1H-CYCLOPROPA[A]NAPHTALEN-4-YL)-3'-METHYLBUTYL]-2,4,6-TRIHYDROXY-1,3-BENZENEDICARBOXALDEHYDE USED AS DRUGS
Pioneer Hi-Bred International Inc.,US;	***C 12N 15/82***	EP 2235182*	COMPOSITIONS AND METHODS FOR THE SUPPRESSION OF TARGET POLYNUCLEOTIDES FROM LEPIDOPTERA
Porex Surgical, US	***A 61L 27/48*** ***A 61L 27/56***	EP 2237809*	COMPOSITE IMPLANTS AND METHODS OF MAKING AND USING THE SAME
POXEL SAS, FR	***C 07D 251/10***	EP 2240456*	METHOD FOR THE PRODUCTION OF 3, 6-DIHYDRO-L, 3, 5-TRIAZINE DERIVATIVES FROM METFORMIN AND PARALDEHYDE DERIVATIVES
PRAD Research and Development N.V., AN	***E 21B 43/26***	EP 2235320*	METHOD OF HYDRAULIC FRACTURING OF HORIZONTAL WELLS, RESULTING IN INCREASED PRODUCTION
Progenika Biopharma, ES	***C 12Q 1/68***	EP 2233586	GENETIC MARKERS FOR THE PROGNOSIS OF MULTIPLE SCLEROSIS
Promex Technologies, US	***A 61B 10/00***	EP 2231023*	BIOPSY NEEDLE WITH INTEGRATED GUIDE PIN
Protektorwerk Florenz Maisch GmbH & Co. KG, DE	***E 04C 2/42*** ***E 04C 3/08*** ***E 04C 3/09*** ***E 04C 3/32*** ***E 04C 3/04***	EP 2227609*	METAL PROFILE
Proteon Therapeutics, US	***C 12N 9/66*** ***A 61K 38/46*** ***C 12N 15/12***	EP 2229440*	RECOMBINANT ELASTASE PROTEINS AND METHODS OF MANUFACTURING AND USE THEREOF
Protiva Biotherapeutics Inc., CA	***C 12N 15/11*** ***C 12N 15/88*** ***A 61K 48/00*** ***A 61K 31/712*** ***A 61P 37/06*** ***C 07H 21/00*** ***C 07K 14/705***	EP 2056880*	NUCLEIC ACID MODULATION OF TOLL-LIKE RECEPTOR-MEDIATED IMMUNE STIMULATION
Protiva Biotherapeutics Inc., CA	***C 12N 15/11*** ***A 61K 31/7105*** ***A 61K 31/712*** ***A 61K 31/713*** ***A 61K 47/24*** ***A 61K 47/28*** ***A 61K 48/00*** ***A 61K 9/00*** ***A 61P 35/00*** ***C 12N 15/10*** ***C 12N 15/87*** ***C 12N 15/88*** ***C 07H 21/02*** ***C 12N 15/54*** ***C 12N 9/12***	EP 2238251*	SILENCING OF POLO-LIKE KINASE EXPRESSION USING INTERFERING RNA

(71)	(51)	Broj objave evropske prijave patenta	(54)
Proyecto de Biomedicina Cima, ES	***C 12N 15/11***	EP 2246432	METHODS AND COMPOSITIONS CAPABLE OF CAUSING POST-TRANSCRIPTIONAL SILENCING OF GENE EXPRESSION IN A SYNERGIC MANNER
Pruzina, SK	***B 64C 39/06***	EP 2244941*	SPRING FLYING DEVICE
Pulmagen Therapeutics (Synergy) Limited, GB	***C 07D 498/10*** ***A 61K 31/357*** ***A 61P 11/06*** ***A 61P 11/08***	EP 2242759*	COMPOUNDS
Purdue Pharma LP, US	***C 07D 207/48*** ***C 07D 409/12*** ***C 07D 409/14*** ***A 61K 31/381*** ***A 61K 31/401*** ***A 61K 31/4025*** ***A 61P 25/04***	EP 2240443*	PROLINE ANALOGS AS LIGANDS FOR CANNABINOID RECEPTORS FOR THE TREATMENT OF PAIN
Putz, AT	***B 60R 13/10***	EP 2042378	Frame for a registration plate holder
QUOD Financial, FR	***G 06Q 10/00*** ***G 06Q 40/00***	EP 2166494	Trading method and system
Radas, HR	***G 09B 19/02***	EP 2238583*	DIDACTIC TOOLS FOR LEARNING MATHEMATICS
Ranbaxy Laboratories Limited, IN	***C 07D 495/04***	EP 2064217*	AN IMPROVED PROCESS FOR THE PREPARATION OF CLOPIDOGREL AND ITS PHARMACEUTICALLY ACCEPTABLE SALTS
Ranbaxy Laboratories Limited, IN	***C 07D 411/04***	EP 2227465*	CRYSTALLINE FORM I OF LAMIVUDINE AND ITS PREPARATION
Ranbaxy Laboratories Limited, IN	***C 07F 9/655*** ***A 61K 31/506*** ***C 07D 411/04*** ***A 61P 31/18***	EP 2227478*	PROCESS AND INTERMEDIATES FOR THE PREPARATION OF SUBSTITUTED 1, 3-OXATHIOLANES, ESPECIALLY LAMIVUDINE
Regev, IL	***B 62K 27/00***	EP 2238014*	TOWING MECHANISM FOR BICYCLE TRAILERS
Renault SAS, FR	***F 16B 5/02*** ***B 60R 13/02*** ***B 62D 25/04*** ***B 62D 65/14***	EP 2134975*	MEMBER DEFINING A SCREWING THROUGH HOLE
RENOLIT Belgium N.V., BE	***H 01L 31/042*** ***H 01L 31/048***	EP 2245674*	PROFILES FOR FIXING RIGID PLATES
Research Foundation Itsuu Laboratory,JP;	***C 07D 413/10*** ***C 07D 413/14*** ***C 07D 471/14*** ***C 07D 487/04*** ***A 61K 31/553*** ***A 61P 31/04***	EP 2233484	Oxazolidinone derivatives having a 7-membered heterocyclic ring
Resilux, BE	***B 29B 11/14*** ***B 29B 11/08*** ***B 29C 49/06*** ***B 29C 49/22*** ***B 29C 49/64***	EP 2231373*	PREFORM AND CONTAINER FOR CONTAMINABLE PRODUCTS AND METHOD FOR THE MANUFACTURING THEREOF
Rex Bionics Limited, NZ	***A 61H 3/00*** ***A 61F 5/00***	EP 2231096*	MOBILITY AID
Richter Gedeon Nyrt., HU	***A 61K 9/00*** ***A 61K 9/06*** ***A 61K 31/445***	EP 2231116*	PHARMACEUTICAL FORMULATIONS CONTAINING TOLPERISONE
Riepe, DE	***C 10M 111/04*** ***C 10M 169/04*** ***B 29C 33/60*** ***B 29C 33/62*** ***C 10N 40/36*** ***C 10N 40/36***	EP 2123738	Separating agent

(71)	(51)	Broj objave evropske prijave patenta	(54)
Riepe,DE;	***C 10M 111/04*** ***C 10M 169/04*** ***B 29C 33/60*** ***B 29C 33/62*** ***C 10N 40/36*** ***C 10N 40/36***	EP 2123738	Separating agent
Rigshospitalet,DK;	***G 01N 33/53*** ***G 01N 33/58*** ***G 01N 33/68***	EP 2245459*	YKL-40 AS A GENERAL MARKER FOR NON-SPECIFIC DISEASE
RIMOWA GmbH, DE	***A 45C 13/02*** ***B 65D 25/10*** ***A 45C 13/03***	EP 2230959*	INTERMEDIATE PLATE
Rocca Manufacturing Pty Ltd, AU	***A 01G 13/00*** ***A 01B 43/00***	EP 2242353*	PLASTIC MULCH RETRIEVER
Rolls-Royce Marine AS, NO	***B 63H 25/38*** ***F 16D 1/092***	EP 2231472*	AN ARRANGEMENT FOR ATTACHING A SHIP RUDDER TO A RUDDER SHAFT, A RUDDER SHAFT, A SHIP RUDDER AND A METHOD FOR DISASSEMBLY OF A SHIP SHIP RUDDER FROM A RUDDER SHAFT
Rothamsted Research Limited, GB	***A 01N 27/00*** ***A 01N 37/02*** ***A 01P 19/00***	WO 2009090412	LURE
Rothamsted Research Limited, GB	***A 01N 27/00*** ***A 01N 37/02*** ***A 01P 19/00***	EP 2242358*	LURE
ROTO FRANK AG, DE	***E 05B 17/00***	EP 2240659*	ESPAGNOLETTE FITTING WITH MANUAL COUPLING ELEMENT
ROTO FRANK AG, DE	***E 05D 5/10*** ***E 05D 7/00*** ***E 05D 15/52***	EP 2245251*	CORNER HINGE FOR A WINDOW, A DOOR OR THE LIKE
ROTO FRANK AG, DE	***E 05D 7/00*** ***E 05D 15/52***	EP 2245252*	ADJUSTABLE CORNER HINGE FOR A LEAF OF A WINDOW, A DOOR OR THE LIKE
RTC INDUSTRIES, US	***A 47F 1/12***	EP 2242401*	PRODUCT MANAGEMENT DISPLAY SYSTEM WITH TRACKLESS PUSHER MECHANISM
Rutgers, US	***B 01D 53/62*** ***B 01D 53/73*** ***C 01F 11/18***	EP 2227310*	SYSTEMS AND METHODS FOR CAPTURE AND SEQUESTRATION OF GASES AND COMPOSITIONS DERIVED THEREFROM
RWE Power Aktiengesellschaft, DE	***C 10L 5/04*** ***C 10L 5/10*** ***C 10L 5/08*** ***C 10L 5/28***	EP 2154227	Method for manufacturing of fuel pellets of lignite xylite and fuel pellets comprising lignite xylite
SAERTEX GmbH & Co. KG, DE	***C 09J 4/00***	EP 2229421*	TEXTILE SEMIFINISHED PRODUCT WITH AT LEAST ONE SURFACE PROVIDED WITH AN ADHESIVE
Saint-Gobain Isover, FR	***C 03C 25/24***	EP 2231543*	MINERAL WOOL SIZING COMPOSITION COMPRISING A MONOSACCHARIDE AND/OR A POLYSACCHARIDE AND AN ORGANIC POLYCARBOXYLIC ACID, AND INSULATING PRODUCTS OBTAINED
Salsnes Filter AS, NO	***B 01D 33/80*** ***B 01D 33/048***	EP 2231299*	METHOD AND SYSTEM FOR PARTICLE REDUCTION.
Salutaris MD,US;	***A 61K 51/00***	EP 2227257*	METHODS AND DEVICES FOR MINIMALLY-INVASIVE EXTRAOCULAR DELIVERY OF RADIATION TO THE POSTERIOR PORTION OF THE EYE
Sammond,US;	***C 07D 471/10*** ***C 07D 487/10*** ***A 61K 31/517*** ***A 61K 31/438*** ***A 61P 35/00***	EP 2240483*	PYRIMIDYL CYCLOPENTANES AS AKT PROTEIN KINASE INHIBITORS

(71)	(51)	Broj objave evropske prijave patenta	(54)
SAMSUNG ELECTRONICS CO., KR	H 04L 12/28	EP 1605633	System for handover in BWA communication system and method thereof
Samsung Electronics Co., KR	***H 04N 7/26*** ***H 04N 7/36*** ***H 04N 7/50***	EP 2117235	Apparatus and method for managing reference frame buffer in layered video coding
Sanipur S.R.L., IT	***C 02F 1/76*** ***C 02F 103/42***	EP 2218687	Method and apparatus for disinfecting hot water
Sanmiro S.R.L., IT	***A 47J 45/06***	EP 2240059*	SUPPORT TO BE RIVETED FOR A HANDLE
Sanofi-Aventis Deutschland GmbH, DE	***C 07K 14/62***	EP 2229406*	NOVEL INSULIN DERIVATIVES HAVING AN EXTREMELY DELAYED TIME-ACTION PROFILE
Sanofi-Aventis Deutschland GmbH, DE	***C 07K 14/62***	EP 2229407*	NOVEL INSULIN DERIVATIVES HAVING AN EXTREMELY DELAYED TIME-ACTION PROFILE
Sanofi-Aventis, FR	***C 07D 401/14*** ***A 61K 31/506*** ***A 61P 3/10*** ***A 61P 35/00*** ***A 61P 29/00***	EP 2108016*	2-ANILINO-4-HETEROARYL PYRIMIDINE DERIVATIVES, AND PREPARATION THEREOF AS MEDICAMENTS, PHARMACEUTICAL COMPOSITIONS, AND IN PARTICULAR IKK INHIBITORS
Sanofi-Aventis, FR	***C 07D 205/04***	EP 2229355*	METHOD FOR PREPARING AZETIDINE DERIVATIVES
Sanofi-Aventis, FR	***C 07D 489/00*** ***C 07D 489/08*** ***A 61K 31/485*** ***C 07B 63/02*** ***A 61P 29/00***	EP 2231673*	METHOD FOR THE PREPARATION OF MORPHINE COMPOUNDS
Sanofi-Aventis, FR	***C 07D 205/04*** ***C 07D 413/12*** ***A 61K 31/397*** ***A 61P 1/00*** ***A 61P 3/00*** ***A 61P 9/00*** ***A 61P 29/00*** ***A 61P 35/00***	EP 2234966*	AZETIDINE DERIVATIVES, THEIR PREPARATION AND THEIR APPLICATION IN THERAPY
Sanofi-Aventis, FR	***C 07D 401/12*** ***C 07D 401/14*** ***C 07F 7/08*** ***C 07F 7/10*** ***C 07F 7/12*** ***A 61K 31/695*** ***A 61K 31/4439*** ***A 61P 25/00*** ***A 61P 3/00*** ***A 61P 13/00*** ***A 61P 15/00***	EP 2235003*	DERIVATIVES OF INDOLE 2-CARBOXAMIDES AND AZAINDOLE 2-CARBOXAMIDES SUBSTITUTED BY A SILANYLE GROUP, PREPARATION THEREOF AND THERAPEUTIC USE THEREOF
Sanofi-Aventis, FR	***C 07D 471/04*** ***C 07D 401/12*** ***C 07D 277/42*** ***C 07D 233/88*** ***C 07D 215/38*** ***C 07D 213/72*** ***C 07D 207/325*** ***A 61K 31/4709*** ***A 61K 31/4188*** ***A 61K 31/429*** ***A 61K 31/404*** ***A 61P 29/00*** ***A 61P 3/00*** ***A 61P 11/00***	EP 2235014*	BICYCLIC DERIVATIVES OF AZABICYCLIC CARBOXAMIDES, PREPARATION THEREOF AND THERAPEUTIC USE THEREOF
Sanofi-Aventis, FR	***C 07D 471/04*** ***A 61K 31/437***	EP 2235016*	AZABICYCLIC CARBOXAMIDE DERIVATIVES, PREPARATION THEREOF

(71)	(51)	Broj objave evropske prijave patenta	(54)
	A 61P 29/00 ***A 61P 11/00*** ***A 61P 3/00***		AND THERAPEUTIC USE THEREOF
Sanofi-Aventis, FR	***C 07D 213/60*** ***C 07D 401/04*** ***A 61K 31/435*** ***A 61P 9/00***	EP 2238110*	5.6-BISARYL-2-PYRIDINE-CARBOXAMIDE DERIVATIVES, PREPARATION THEREOF AND THERAPEUTIC APPLICATION THEREOF AS ANTAGONISTS FOR UROTENSINE II RECEPTORS
Sanofi-Aventis, FR	***C 07D 401/12*** ***C 07D 401/10*** ***C 07D 417/04*** ***A 61K 31/495*** ***A 61K 31/506*** ***A 61P 3/00*** ***A 61P 9/12*** ***A 61P 25/28*** ***A 61P 27/06***	EP 2238126*	DERIVATIVES OF TETRAHYDROQUINOXALINE UREA, PREPARATION THEREOF AND THERAPEUTIC APPLICATION THEREOF
Sanofi-Aventis, FR	***C 07D 205/04*** ***C 07D 207/12*** ***C 07D 211/42*** ***C 07D 211/46*** ***C 07D 401/12***	EP 2240441*	PROCESS FOR THE PREPARATION OF 6-SUBSTITUTED-1-(2H)-ISOQUINOLINONES
Sanofi-Aventis, FR	***C 07D 471/04*** ***A 61K 31/437*** ***A 61P 35/00*** ***A 61P 25/00*** ***A 61P 19/10*** ***A 61P 29/00*** ***A 61P 9/00*** ***A 61P 37/00*** ***C 07D 233/64*** ***C 07D 233/70*** ***C 07D 233/72*** ***C 07D 213/61*** ***C 07D 213/06*** ***C 07D 213/24*** ***C 07F 5/04*** ***A 61K 31/444***	EP 2240480*	DERIVATIVES OF 2-HETEROAROYL-IMIDAZOL(1,2-A)PYRIDINE,PREPARATION THEREOF AND THERAPEUTIC APPLICATION THEREOF
Sanofi-Aventis, FR	***C 07D 487/04*** ***A 61K 31/5025*** ***A 61P 7/02***	EP 2240486*	TRIAZOLIUM SALTS AS PAR1 INHIBITORS, PRODUCTION THEREOF, AND USE AS MEDICAMENTS
Sanofi-Aventis, FR	***C 07D 487/04*** ***A 61K 31/5025*** ***A 61P 7/02***	EP 2240487*	TRIAZOLOPYRIDAZINES AS PAR1 INHIBITORS, PRODUCTION THEREOF, AND USE AS MEDICAMENTS
Sanofi-Aventis,FR;	***C 07D 487/04***	EP 2238140*	SUBSTITUTED HETEROARYLAMIDE DIAZEPINOPYRIMIDONE DERIVATIVES
Sanofi-Aventis,FR;	***C 07D 487/04*** ***A 61K 31/519*** ***A 61P 25/00***	EP 2238141*	SUBSTITUTED ARYLAMIDE DIAZEPINOPYRIMIDONE DERIVATIVES FOR THE TREATMENT OF NEURODEGENERATIVE DISEASES CAUSED BY ABNORMAL ACTIVITY OF GSK3-BETA
Santaris Pharma A/S, DK	***C 12N 15/11*** ***A 61K 31/712*** ***C 07H 21/00*** ***A 61P 3/06*** ***A 61P 3/10*** ***A 61P 31/14*** ***A 61P 35/00*** ***A 61P 9/10***	EP 2007888*	PHARMACEUTICAL COMPOSITION COMPRISING ANTI-MIRNA ANTISENSE OLIGONUCLEOTIDES
SANYO ELECTRIC CO.,	***F 04C 27/00***	EP 1686266	Rotary compressor

(71)	(51)	Broj objave evropske prijave patenta	(54)
JP	***F 01C 21/10*** ***F 04C 23/00***		
SANYO ELECTRIC CO., JP	***F 25B 1/10*** ***F 25B 9/00*** ***F 25B 41/06*** ***F 25B 5/02*** ***F 25B 40/00*** ***F 25B 5/02*** ***F 25B 40/00***	EP 1703229	Multi-stage refrigeration system with pressure control
Sara Lee/DE N.V., NL	***B 65D 85/804***	EP 2228320	System, method and capsule for preparing a beverage
Saudi Arabian Oil Company, SA	***C 02F 3/00***	EP 2234928*	SUSPENDED MEDIA GRANULAR ACTIVATED CARBON MEMBRANE BIOLOGICAL REACTOR SYSTEM AND PROCESS
Schering Corporation, US	***C 07D 471/04*** ***C 07D 487/04*** ***A 61K 31/5025*** ***A 61P 25/28***	EP 2227471*	GAMMA SECRETASE MODULATORS
Schering Corporation, US	***C 07D 401/10*** ***C 07D 403/10*** ***C 07D 471/04*** ***C 07D 491/04*** ***C 07D 498/04*** ***A 61K 31/4738*** ***A 61P 25/28***	EP 2229375*	GAMMA SECRETASE MODULATORS
Schering Corporation, US	***C 07D 403/10*** ***C 07D 471/04*** ***C 07D 487/04*** ***C 07D 498/04*** ***C 07D 513/04*** ***A 61K 31/4738*** ***A 61P 25/28***	EP 2229381*	GAMMA SECRETASE MODULATORS
Schering Corporation, US	***C 07K 16/28*** ***A 61K 39/395***	EP 2230254	Anti-IGFR1 antibody therapeutic combinations
Schering Corporation, US	***C 07C 231/06***	EP 2238100*	PROCESS FOR THE SYNTHESIS OF 3-AMINO-3-CYCLOBUTYLMETHYL-2-HYDROXYPROPIONAMIDE OR SALTS THEREOF
Schering Corporation, US	***C 07K 16/28*** ***A 61K 39/395*** ***A 61P 35/00***	EP 2240517*	FDF03 ANTIBODIES AND USES THEREOF
Schering Corporation,US;	***C 07J 43/00*** ***C 07J 31/00*** ***C 07J 71/00*** ***A 61P 5/44*** ***A 61K 31/573*** ***A 61K 31/58***	EP 2235035*	C-21 THIOETHERS AS GLUCOCORTICOID RECEPTOR AGONISTS
Schering-Plough Healthcare Products, US	***A 61F 13/00***	EP 2234569*	MEDICAL DEVICE FOR SKIN WITH ULTRA-HYDROPHILIC PRESSURE-SENSITIVE ADHESIVE
Schering-Plough Healthcare Products, US	***A 61K 9/00*** ***A 61K 31/4174*** ***A 61P 11/02*** ***A 61K 47/10*** ***A 61K 47/32***	EP 2234597*	ENHANCING PHOTOSTABILIZATION OF OXYMETAZOLINE
Schering-Plough Healthcare Products, US	***A 61Q 17/04*** ***A 61K 8/06*** ***A 61K 8/27*** ***A 61K 8/35*** ***A 61K 8/55***	EP 2234675*	ENHANCED PHOTOSTABILITY OF AVOBENZONE IN THE PRESENCE OF ZINC OXIDE USING PHOSPHATE-BASED EMULSIFIERS

(71)	(51)	Broj objave evropske prijave patenta	(54)
Schering-Plough Healthcare Products, US	***A 61K 9/00*** ***A 61K 31/137***	EP 2237767*	PHENYLEPHRINE PHARMACEUTICAL FORMULATIONS AND COMPOSITIONS FOR TRANSMUCOSAL ABSORPTION
Schlumberger Holdings Limited,VG;	***E 21B 43/26***	EP 2235320*	METHOD OF HYDRAULIC FRACTURING OF HORIZONTAL WELLS, RESULTING IN INCREASED PRODUCTION
Schlumberger Technology B.V.,NL;	***E 21B 43/26***	EP 2235320*	METHOD OF HYDRAULIC FRACTURING OF HORIZONTAL WELLS, RESULTING IN INCREASED PRODUCTION
Self Sime Italia Ricerca & Sviluppo S.r.l., IT	***F 21K 7/00*** ***F 21Y 101/02***	EP 2240719*	HIGH POWER LED LAMP FOR TRAFFIC LIGHT
Services Pétroliers Schlumberger,FR;	***E 21B 43/26***	EP 2235320*	METHOD OF HYDRAULIC FRACTURING OF HORIZONTAL WELLS, RESULTING IN INCREASED PRODUCTION
SFGT Inc., US	***G 06F 7/00***	EP 2080088*	APPARATUSES, METHODS, AND SYSTEMS FOR CODE TRIGGERED INFORMATION QUERYING AND SERVING
Shionogi & Co., JP	***C 07K 9/00*** ***C 07G 11/00*** ***A 61K 38/00*** ***A 61P 9/00*** ***A 61P 31/04***	EP 2233495	GLYCOSYLATED GLYCOPEPTIDE ANTIBIOTIC DERIVATIVE
Shionogi&Co., JP	***C 07D 413/10*** ***C 07D 413/14*** ***C 07D 471/14*** ***C 07D 487/04*** ***A 61K 31/553*** ***A 61P 31/04***	EP 2233484	Oxazolidinone derivatives having a 7-membered heterocyclic ring
SICPA HOLDING SA, CH	***G 07D 7/00***	EP 2102827*	USE OF FINGERPRINT RECOGNITION EQUIPMENT FOR THE AUTHENTICATION OF SHEET-LIKE ITEMS
Siena Biotech S.p.A., IT	***C 07D 235/18*** ***C 07D 405/12*** ***C 07D 401/12*** ***C 07D 403/12*** ***C 07D 413/12*** ***A 61K 31/4184*** ***A 61P 3/14*** ***A 61P 35/00***	EP 2227456*	HEDGEHOG PATHWAY ANTAGONISTS AND THERAPEUTIC APPLICATIONS THEREOF
Simsek, TR	***D 06F 39/08*** ***D 06F 37/02*** ***D 06F 37/04*** ***D 06F 37/26***	EP 2229475*	WASHER-EXTRACTOR MACHINE
Singulex, US	***G 01N 35/00***	EP 2232271*	SCANNING ANALYZER FOR SINGLE MOLECULE DETECTION AND METHODS OF USE
Societa' Azionaria per l'Industria Chimica, IT	***C 08G 18/02*** ***C 08G 18/08*** ***C 08G 18/28*** ***C 08G 18/79*** ***C 08G 18/80***	EP 2174967	Polyisocyanates suitable for the formulation of paints and varnishes with a low solvent content, and process for the preparation thereof
Solco Biomedical Co.,KR;	***A 61B 17/58***	EP 2242436*	APPARATUS FOR BONE FIXATION
Sommer Antriebs- und Funktechnik GmbH, DE	***E 05F 15/16***	EP 2227615*	DRIVE SYSTEM FOR A GATE
Sony Corporation, JP	***H 03M 13/19***	EP 2237429	DATA PROCESS DEVICE AND DATA PROCESS METHOD
Sony Corporation, JP	***H 03M 13/27*** ***H 04L 27/00*** ***H 04L 1/00*** ***H 04L 27/26***	EP 2237430	Data processing apparatus and data processing method
STADA Arzneimittel	***B 65D 77/04***	EP 2208687	Protective container

(71)	(51)	Broj objave evropske prijave patenta	(54)
GmbH, AT			
Stark, DE	***E 01B 27/00***	EP 2235263*	DEVICE FOR TRANSPORTING BUILDING MATERIALS FOR A BED AND/OR PAVEMENT OF A ROADWAY
Statoil ASA, NO	***E 21B 21/08***	EP 2087197*	ASSEMBLY FOR PRESSURE CONTROL WHEN DRILLING AND METHOD TO CONTROL PRESSURE WHEN DRILLING IN A FORMATION WITH UNPREDICTABLE HIGH FORMATION PRESSURE
Steps S.L., AD	***D 04B 1/26***	EP 2102398*	METHOD FOR MAKING AN ITEM OF CLOTHING LIKE AN ANKLE SOCK
STIWA Holding GmbH, AT	***B 23K 26/24*** ***B 23K 26/42*** ***B 23K 37/04***	EP 2242607*	METHOD FOR JOINING COMPONENTS
Sumitomo Chemical Company,JP;	***C 07F 9/6509*** ***C 07B 57/00*** ***C 07B 61/00***	EP 2246356	PROCESS FOR PRODUCTION OF OPTICALLY ACTIVE AMINES
Sunrise R&D Holdings, US	***H 04M 11/04***	EP 2232840*	METHOD OF TRACKING REAL TIME LOCATION OF INDIVIDUALS THROUGH A MULTI-NETWORK WITHIN A STORE
Sunrise R&D Holdings, US	***G 08B 13/14***	EP 2243122*	REAL TIME LOCATION TRACKING SYSTEM OF STORE SHOPPERS USING A COMMUNICATION MULTI-NETWORK
Superfos A/S, DK	***B 65D 25/32***	EP 1702855	Container with displaceable handle
SWAROVSKI OPTIK KG, AT	***G 01C 3/04*** ***G 01S 7/481*** ***G 01S 17/08*** ***G 02B 23/10*** ***F 41G 3/06*** ***G 02B 7/12*** ***G 02B 23/18*** ***G 02B 7/06***	EP 2238407*	OBSERVATION DEVICE WITH RANGE FINDER
SWAROVSKI OPTIK KG, AT	***B 25G 1/00***	EP 2240305*	OBSERVATION DEVICE WITH A RANGE FINDER
SWAROVSKI OPTIK KG, AT	***G 02B 23/18*** ***B 25G 1/10*** ***G 01C 3/04***	EP 2240812*	OBSERVATION DEVICE WITH RANGE FINDER
Syngenta Participations AG, CH	***A 01N 43/56***	EP 2193716	Fungicidal Compositions
Syngenta Participations AG, CH	***A 01N 43/80*** ***A 01N 47/20*** ***A 01P 7/00*** ***C 07D 261/04*** ***C 07D 413/04***	EP 2230913*	INSECTICIDAL COMPOUNDS
Syngenta Participations AG, CH	***C 07D 413/12*** ***A 01N 43/80***	EP 2238132*	INSECTICIDAL COMPOUNDS
Syngenta Participations AG., CH	***A 01N 43/56***	EP 2229814	Fungicidal Compositions
Szegedi Tudományegyetem, HU	***B 01F 9/08*** ***B 01F 15/06***	EP 2237866*	APPARATUS FOR PRODUCING TITANATE NANOSTRUCTURES
TAISHO PHARMACEUTICAL CO., JP	***C 07H 17/00*** ***C 07H 17/08*** ***A 61K 31/7048*** ***A 61K 31/7052*** ***A 61P 9/00*** ***A 61P 9/04*** ***A 61P 9/10*** ***A 61P 11/00*** ***A 61P 29/00*** ***A 61P 35/00*** ***A 61P 43/00***	EP 2077271	MACROLIDE DERIVATIVE

(71)	(51)	Broj objave evropske prijave patenta	(54)
Takeda Pharmaceutical Company Limited, JP	***C 07D 213/61*** ***C 07D 471/04*** ***A 61K 31/437***	EP 2145878	Aurora Kinase inhibitors
Takeda Pharmaceutical Company Limited, JP	***C 07D 471/04*** ***C 07D 498/04*** ***C 07D 513/04*** ***A 61K 31/4353*** ***A 61P 35/00***	EP 2227469*	MAPK/ERK KINASE INHIBITORS
Takeda Pharmaceutical Company Limited, JP	***A 61K 9/48*** ***A 61K 31/232*** ***A 61K 31/366*** ***A 61K 31/40*** ***A 61P 3/06*** ***A 61P 43/00***	EP 2229939	CAPSULE FORMULATION
Takeda Pharmaceutical Company Limited, JP	***C 07D 487/04*** ***C 07D 498/04*** ***A 61K 31/4188*** ***A 61P 25/24*** ***A 61P 25/22***	EP 2240485*	TRICYCLIC COMPOUNDS HAVING CORTICOTROPIN-RELEASING FACTOR ANTAGONISTIC ACTIVITY AND PHARMACEUTICAL COMPOSITIONS CONTAINING THEM
Takeda Pharmaceuticals North America, US	***A 61K 31/451*** ***A 61P 25/00***	EP 2231154*	THERAPEUTIC USES OF COMPOUNDS HAVING AFFINITY TO THE SEROTONIN TRANSPORTER, SEROTONIN RECEPTORS AND NORADRENALIN TRANSPORTER
Talecris Biotherapeutics, US	***C 12N 9/68*** ***C 12N 15/57*** ***C 12N 5/10***	EP 2246417	Recombinantly modified plasmin
Tang,US;	***C 07D 471/10*** ***C 07D 487/10*** ***A 61K 31/517*** ***A 61K 31/438*** ***A 61P 35/00***	EP 2240483*	PYRIMIDYL CYCLOPENTANES AS AKT PROTEIN KINASE INHIBITORS
Targacept Inc., US	***A 01N 43/42*** ***A 61K 31/44*** ***C 07D 491/10***	EP 2242364*	PREPARATION AND ENANTIOMERIC SEPARATION OF 7-(3-PYRIDINYL)-1,7-DIAZASPIRO[4.4]NONANE AND NOVEL SALT FORMS OF THE RACEMATE AND ENANTIOMERS
Tarkett SAS, FR	***B 29C 65/12*** ***C 09J 123/08***	EP 2227372*	WELD SEAM FOR GROUND COATING
Tatravaínka, SK	***B 61F 5/38***	EP 2157007	Two-axle bogie for railway vehicle with radially adjustable wheelsets with cross coupling
TEIKOKU SEIYAKU CO., JP	***A 61K 31/4468*** ***A 61K 9/70*** ***A 61K 47/14*** ***A 61K 47/32*** ***A 61K 47/46*** ***A 61P 25/04***	EP 2246054	FENTANYL-CONTAINING PATCH FOR EXTERNAL USE
Teikoku Seiyaku Co., JP	***A 61L 15/16***	EP 2246073	WOUND-COVERING HYDROGEL MATERIAL
Tetra Laval Holdings & Finance SA, CH	***B 29C 45/08*** ***B 29C 43/04*** ***B 29C 45/04*** ***B 29C 45/56*** ***B 29C 43/18*** ***B 29C 45/14***	EP 2234785*	AN APPARATUS AND A METHOD FOR MOULDING A PART OF A PACKAGING CONTAINER
TETRALOGIC PHARMACEUTICALS CORPORATION, US	***A 01N 43/00*** ***A 61K 31/55***	EP 2242362*	IAP INHIBITORS
Teva Pharmaceutical Industries Ltd, IL	***C 07C 211/42***	EP 2246321	Delayed release rasagiline formulation
Teva Pharmaceutical Industries Ltd., IL	***A 01N 33/02*** ***A 61K 31/135***	EP 2234478*	RASAGILINE FORMULATIONS, THEIR PREPARATION AND USE

(71)	(51)	Broj objave evropske prijave patenta	(54)
Teva Pharmaceutical Industries Ltd., IL	***A 01N 43/42*** ***A 61K 31/47***	EP 2234485*	STABLE LAQUINIMOD PREPARATIONS
Teva Women's Health, US	***A 61K 31/137*** ***A 61K 31/56***	EP 2079461*	METHODS OF HORMONAL TREATMENT UTILIZING ASCENDING-DOSE EXTENDED CYCLE REGIMENS
Teva Women's Health, US	***A 61K 9/20***	EP 2124900*	ORALLY DISINTEGRATING SOLID DOSAGE FORMS COMPRISING PROGESTIN AND METHODS OF MAKING AND USE THEREOF
The Goodyear Tire & Rubber Company, US	***B 60C 11/03***	EP 2156968	An improved directional tread for a tire
The Institute of Cancer Research :, GB	***C 07D 471/04***	EP 2229391*	PYRIDO[2,3-B]PYRAZINE-8-SUBSTITUTED COMPOUNDS AND THEIR USE
The Regents of the University of California, US	***A 61K 31/535***	EP 2237784*	ACTIVATORS OF EXECUTIONER PROCASPASES 3, 6 AND 7
The Regents of the University of Michigan, US	***A 61K 31/407*** ***A 61K 31/497*** ***C 07D 209/96*** ***C 07D 211/06*** ***A 61K 31/5377*** ***A 61P 35/00***	EP 2063887*	NEW SMALL MOLECULE INHIBITORS OF MDM2 AND THE USES THEREOF
The Rockfeller University, US	***A 61K 39/395***	EP 2227255*	POLYPEPTIDES WITH ENHANCED ANTI-INFLAMMATORY AND DECREASED CYTOTOXIC PROPERTIES AND RELATING METHODS
The Texas A&M University System, US	***A 61K 31/7088***	EP 2231167*	MODIFIED OLIGONUCLEOTIDES FOR THE TREATMENT OF HEPATITIS C INFECTION
The Texas A&M University System, US	***C 12Q 1/68***	EP 2235212*	BREED-SPECIFIC HAPLOTYPES FOR POLLED PHENOTYPES IN CATTLE
The Trustees Of The University Of Pennsylvania, US	***A 01N 51/00*** ***A 61K 31/41***	EP 2242367*	REL INHIBITORS AND METHODS OF USE THEREOF
THE UNIVERSITY OF EDINBURGH, GB	***C 07D 333/38*** ***C 07D 409/06*** ***C 07D 409/14*** ***C 07D 413/14*** ***C 07D 453/02*** ***C 07D 471/04*** ***A 61K 31/381*** ***A 61P 3/10***	EP 2229374*	AMIDO-THIOPHENE COMPOUNDS AND THEIR USE AS 11-BETA-HSD1 INHIBITORS
The University Of North Carolina At Charlotte,US;	***A 61K 9/51*** ***A 61K 38/14*** ***A 61K 31/43***	EP 2244698*	BIODEGRADABLE THERAPEUTIC NANOPARTICLES CONTAINING AN ANTIMICROBIAL AGENT
The University of Strathclyde, GB	***C 07D 207/34*** ***C 07D 403/12*** ***C 07D 403/14*** ***C 07D 409/14*** ***A 61K 31/4025*** ***A 61P 35/00***	EP 2066627*	NOVEL MINOR GROOVE BINDERS
Theracos, US	***A 01N 31/04***	EP 2230907*	BENZYLPHENYL CYCLOHEXANE DERIVATIVES AND METHODS OF USE
THERMAL ANALYSIS PARTNERS,US;	***F 25B 1/10*** ***F 25B 9/00*** ***F 25B 41/06*** ***F 25B 5/02*** ***F 25B 40/00*** ***F 25B 5/02*** ***F 25B 40/00***	EP 1703229	Multi-stage refrigeration system with pressure control
Thürwachter Gmbh & Co.KG, DE	***B 01F 7/06*** ***A 01C 3/02***	EP 2193837	Stirring assembly

(71)	(51)	Broj objave evropske prijave patenta	(54)
Tibotec Pharmaceuticals, IE	***C 07D 417/12*** ***C 07D 417/14*** ***C 07D 277/82*** ***A 61K 31/427*** ***A 61P 31/18***	EP 2235008*	AMIDE COMPOUNDS AS BOOSTERS OF ANTIVIRALS
Tosolini, IT	***B 65B 3/32*** ***B 65B 37/10*** ***B 65B 37/20***	EP 2125525*	DOSING MACHINE FOR CONTROLLED DOSAGE OF PASTY PRODUCTS
Transgene SA, FR	***A 61K 39/00***	EP 2242509*	BIOMARKER FOR SELECTING PATIENTS AND RELATED METHODS
Transmedi SA, FR	***C 12Q 1/68*** ***G 01N 33/574*** ***C 07K 14/46***	EP 2242853*	COMPOSITIONS AND METHODS OF DETECTING POST-STOP PEPTIDES
Türkiye Sise Ve Cam Fabrikalari A.S., TR	***C 07F 15/00*** ***H 01G 9/20*** ***H 01L 51/00***	EP 2231685*	NOVEL RUTHENIUM COMPLEX PHOTO-SENSITIZERS FOR DYE SENSITIZED SOLAR CELLS
Tzoreff, IT	***B 62K 9/00*** ***B 62K 13/00***	EP 2231466*	TOY VEHICLE CONVERTIBLE BETWEEN TWO USE CONFIGURATIONS
UCB Pharma S.A., BE	***C 07D 417/04*** ***A 61K 31/427*** ***A 61P 29/00***	EP 2084155*	THIAZOLE DERIVATIVES AS KINASE INHIBITORS
UCB Pharma S.A., BE	***A 61M 5/31*** ***A 61M 5/32***	EP 2240222*	SYSTEMS FOR ADMINISTERING MEDICATION FOR RHEUMATOID ARTHRITIS PATIENTS
UCB Pharma, BE	***C 07D 401/14*** ***C 07D 403/06*** ***C 07D 403/12*** ***C 07D 403/14*** ***C 07D 409/14*** ***C 07D 413/14*** ***C 07D 473/34*** ***C 07D 473/36*** ***A 61K 31/395*** ***A 61P 35/00***	EP 2231641*	QUINOXALINE AND QUINOLINE DERIVATIVES AS KINASE INHIBITORS
UCB Pharma, BE	***C 07D 513/04*** ***C 07D 498/04*** ***C 07F 9/40*** ***A 61K 31/437*** ***A 61P 37/08***	EP 2238144*	COMPOUNDS COMPRISING A CYCLOBUTOXY GROUP
UCB Pharma, BE	***C 07D 495/04*** ***C 07D 519/00***	EP 2240494*	THIENO-PYRIDINE DERIVATIVES AS MEK INHIBITORS
Università Degli Studi Di Milano - Bicocca,IT;	***C 07D 471/04*** ***A 61K 31/4745*** ***A 61P 35/00***	EP 2161271	Alpha-carboline inhibitors of NMP-ALK, RET, and Bcr-Abl
Universite Claude Bernard Lyon 1 (UCBL), FR	***C 07D 471/04*** ***A 61K 31/4745*** ***A 61P 35/00***	EP 2161271	Alpha-carboline inhibitors of NMP-ALK, RET, and Bcr-Abl
UNIVERSITE DE GENEVE,CH;	***C 07D 471/04*** ***A 61K 31/4745*** ***A 61P 35/00***	EP 2161271	Alpha-carboline inhibitors of NMP-ALK, RET, and Bcr-Abl
Universite De Strasbourg,FR;	***A 01N 31/14*** ***A 61K 31/02***	EP 2242359*	SYNTHESIS OF RESORCYLIC ACID LACTONES USEFUL AS THERAPEUTIC AGENTS
Université Victor Segalen Bordeaux 2, FR	***A 61K 31/00*** ***A 61K 31/138*** ***A 61K 31/18*** ***A 61K 31/222*** ***A 61K 31/404*** ***A 61K 31/4045*** ***A 61K 31/4704*** ***A 61K 31/5377***	EP 2233135	Use of a beta blocker for the manufacture of a medicament for the treatment of hemangiomas

(71)	(51)	Broj objave evropske prijave patenta	(54)
	A 61K 31/36 ***A 61P 35/00***		
UNIVERSITEIT TWENTE, NL	***B 81C 1/00*** ***G 01N 13/10*** ***G 12B 21/02***	EP 2231507*	A METHOD FOR MAKING A 3D NANOSTRUCTURE HAVING A NANOSUBSTRUCTURE, AND AN INSULATING PYRAMID HAVING A METALLIC TIP, A PYRAMID HAVING NANO-APERTURES AND HORIZONTAL AND/OR VERTICAL NANOWIRES OBTAINABLE BY THIS METHOD
University of Florida Research Foundation, US	***H 01M 8/02*** ***H 01M 8/04*** ***H 01M 8/10*** ***G 01N 27/28*** ***G 01N 27/41***	EP 2240976*	ELECTRIC-FIELD ENHANCED PERFORMANCE IN CATALYSIS AND SOLID-STATE DEVICES INVOLVING GASES
UNIVERSITY OF MASSACHUSETTS MEDICAL SCHOOL, US	***C 12Q 1/68***	EP 2057282*	MAPPING OF GENOMIC INTERACTIONS
UNIVERSITY OF MASSACHUSETTS MEDICAL SCHOOL, US	***A 61K 39/12***	EP 2242510*	VIRUS-LIKE PARTICLES AS VACCINES FOR PARAMYXOVIRUS
VAE EISENBAHNSYSTEME GMBH,AT;	***E 01B 7/14***	EP 2240641*	SWITCH HAVING MOVABLE FROG TIP
VAE GmbH, AT	***E 01B 7/14***	EP 2240641*	SWITCH HAVING MOVABLE FROG TIP
Välinge Innovation AB, SE	***B 27N 7/00*** ***E 04F 15/02*** ***B 27M 3/04***	EP 2061939*	DEVICE AND METHOD FOR COMPRESSING AN EDGE OF A BUILDING PANEL AND A BUILDING PANEL WITH COMPRESSED EDGES
Vanderbilt University, US	***A 61K 31/17***	EP 2240170*	METHODS AND COMPOSITIONS FOR TREATMENT FOR CORONARY AND ARTERIAL ANEURYSMAL SUBARACHNOID HEMORRHAGE
Vapogenix, US	***A 61M 31/00***	EP 2244783*	VOLATILE ANESTHETIC COMPOSITIONS AND METHODS OF USE
VECAM-CO S.P.A., IT	***F 24F 13/32***	EP 2151638	Equipment support
Vectec, FR	***A 61B 17/42***	EP 2231040*	SINGLE USE, DISPOSABLE, UTERINE MANIPULATOR AND METHOD OF USE
Vertex Pharmaceuticals Incorporated, US	***C 07D 213/73*** ***C 07D 405/12***	EP 2231606*	PROCESSES FOR PRODUCING CYCLOALKYLCARBOXIAMIDO-PYRIDINE BENZOIC ACIDS
Vertex Pharmaceuticals Incorporated, US	***A 61K 9/10*** ***A 61K 9/00*** ***A 61K 31/00***	EP 2237768*	FORMULATIONS OF 3-(6-(1-(2,2-DIFLUOROBENZO[D][1,3]DIOXOL-5-YL) CYCLOPROPANECARBOXAMIDO)-3-METHYLPYRIDIN-2-YL)BENZOIC ACID
Vincze, HU	***A 61B 5/113***	EP 2231014*	ARRANGEMENT AND METHOD FOR RESPIRATION DETECTION AND/OR MEASUREMENT
Virobay, US	***A 61K 38/00***	EP 2237793*	INHIBITORS OF CATHEPSIN B
Vive Nano, CA	***C 07K 1/00*** ***C 07K 7/08*** ***C 12Q 1/00***	EP 2229398*	CONTROL OF TRANSPORT PROPERTIES TO AND FROM NANOPARTICLE SURFACES
Voevodsky, US	***A 61K 51/00***	EP 2227257*	METHODS AND DEVICES FOR MINIMALLY-INVASIVE EXTRAOCULAR DELIVERY OF RADIATION TO THE POSTERIOR PORTION OF THE EYE
Volteco S.p.A., IT	***B 32B 5/02*** ***B 32B 5/06*** ***D 04H 1/46*** ***E 04C 2/24***	EP 2151317	Waterproof membrane, particularly for insulating buildings subjected to hydrostatic pressure
W. R. Grace & Co.-Conn,	***C 04B 41/53***	EP 2157070	Method for retarding the setting of the surface of

(71)	(51)	Broj objave evropske prijave patenta	(54)
US	***C 04B 24/06*** ***B 28B 7/36*** ***B 28B 7/38*** ***C 04B 103/22***		a concrete using ester-based concrete surface retarders
Wallace,US;	***C 07D 471/10*** ***C 07D 487/10*** ***A 61K 31/517*** ***A 61K 31/438*** ***A 61P 35/00***	EP 2240483*	PYRIMIDYL CYCLOPENTANES AS AKT PROTEIN KINASE INHIBITORS
Wang,US;	***C 07J 43/00*** ***C 07J 31/00*** ***C 07J 71/00*** ***A 61P 5/44*** ***A 61K 31/573*** ***A 61K 31/58***	EP 2235035*	C-21 THIOETHERS AS GLUCOCORTICOID RECEPTOR AGONISTS
WINSSINGER,FR;	***A 01N 31/14*** ***A 61K 31/02***	EP 2242359*	SYNTHESIS OF RESORCYLIC ACID LACTONES USEFUL AS THERAPEUTIC AGENTS
Worcel, FR	***A 61B 17/60*** ***A 61B 17/80***	EP 2229111*	BLOCKING RING FOR OSTEOSYNTHESIS DEVICE AND OSTEOSYNHESIS DEVICE INCLUDING SUCH RING
Wunderwerk Digitale Medien Produktion Gmbh, AT	***G 09B 9/08*** ***G 09B 9/12***	EP 2235712*	METHOD FOR SIMULATING FLIGHT STATUSES OF A VERTICAL TAKE-OFF AND/OR VERTICAL LANDING-CAPABLE AIRCRAFT
Wyeth LLC, US	***A 61K 31/4166*** ***A 61P 9/06*** ***C 07D 233/32*** ***C 07D 233/36*** ***C 07D 233/38*** ***C 07D 401/04*** ***C 07D 401/06*** ***C 07D 401/12*** ***C 07D 401/14*** ***C 07D 403/04*** ***C 07D 405/04*** ***C 07D 413/04***	EP 2234615*	4-IMIDAZOLIDINONES AS KV1.5 POTASSIUM CHANNEL INHIBITORS
Xenon Pharmaceuticals Inc., CA	***C 07D 417/04*** ***C 07D 417/14*** ***A 61K 31/427*** ***A 61P 3/00***	EP 2245029*	HETEROCYCLIC INHIBITORS OF STEAROYL-COA DESATURASE
Xu, US	***C 07D 471/10*** ***C 07D 487/10*** ***A 61K 31/517*** ***A 61K 31/438*** ***A 61P 35/00***	EP 2240483*	PYRIMIDYL CYCLOPENTANES AS AKT PROTEIN KINASE INHIBITORS
Yang Ji Chemical Company Ltd.,KR;	***A 61K 36/185***	EP 2240191*	COMPOSITION COMPRISING THE EXTRACTS OF LYSIMACHIA CLETHROIDES FOR PREVENTION AND TREATMENT OF CARDIOVASCULAR DISEASES
Yang Ji Chemical Company Ltd.,KR;	***A 61K 36/9068***	EP 2240193*	COMPOSITION COMPRISING THE EXTRACTS OF LINDERA OBTUSILOBA FOR PREVENTION AND TREATMENT OF CARDIOVASCULAR DISEASES
Yieh United Steel Corp., TW	***C 21D 6/00*** ***C 21D 8/02*** ***C 21D 8/04*** ***C 21D 9/48*** ***B 21B 1/28***	EP 2157195	Method of producing thin steel sheet
Zornes, US	***H 01M 8/18***	EP 2186156*	OPEN ELECTRIC CIRCUITS OPTIMIZED IN

(71)	(51)	Broj objave evropske prijave patenta	(54)
			SUPERCRITICAL FLUIDS THAT COEXIST WITH NON SUPERCRITICAL FLUID THIN FILMS TO SYNTHESIS NANO SCLAE PRODUCTS AND ENERGY PRODUCTION
ZymoGenetics,US;	***A 61K 38/17*** ***A 61K 39/395*** ***C 07K 19/00*** ***C 07K 16/28*** ***A 61P 37/00***	EP 2233149	Combination of BLYS inhibition and anti-CD20 agents for treatment of autoimmune disease

ИНДЕКС ОБЈАВЉЕНИХ ЗАХТЕВА ЗА ПРОШИРЕЊЕ ЕВРОПСКИХ ПРИЈАВА ПАТЕНАТА ПРЕМА КЛАСИФИКАЦИОНОЈ ОЗНАЦИ ПО МЕЂУНАРОДНОЈ КЛАСИФИКАЦИЈИ ПАТЕНАТА

(51)	Broj objave evropske prijave patenta	(54)
A 01B 43/00	EP 2242353*	PLASTIC MULCH RETRIEVER
A 01C 3/02	EP 2193837	Stirring assembly
A 01C 15/00	EP 2165587	Attachment assembly for a protective or grid sieve
A 01D 41/16	EP 2145526	Center conveyor front coupler for a draper cutting platform
A 01D 57/20	EP 2145526	Center conveyor front coupler for a draper cutting platform
A 01D 61/00	EP 2145526	Center conveyor front coupler for a draper cutting platform
A 01G 1/00	EP 2240008*	METHOD FOR CULTIVATING AND HARVESTING<I>ZOYSIA TENUIFOLIA</I>AND PRODUCTS OBTAINED
A 01G 13/00	EP 2242353*	PLASTIC MULCH RETRIEVER
A 01G 17/06	EP 2244550*	SPRING-TYPE SPACER MEMBER
A 01G 33/00	EP 2242834*	PHOTOBIOREACTOR
A 01H 5/00	EP 2238253*	RECOMBINANT INFLUENZA VIRUS-LIKE PARTICLES (VLPS) PRODUCED IN TRANSGENIC PLANTS EXPRESSING HEMAGGLUTININ
A 01K 67/033	EP 2244563*	METHODS, COMPOSITIONS, AND SYSTEMS FOR PRODUCTION OF RECOMBINANT SPIDER SILK POLYPEPTIDES
A 01N 1/02	EP 2227083*	COMPOSITION COMPRISING CALCIUM IONS AND AT LEAST ONE PROTEOLYTIC ENZYME FOR USE IN THE IN VITRO AND IN VIVO REGENERATION OF CUTANEOUS AND CONNECTIVE TISSUES
A 01N 25/00	EP 2117297*	CRYSTALLINE COMPLEXES OF AGRICULTURALLY ACTIVE ORGANIC COMPOUNDS
A 01N 25/04	EP 2061309*	COMPOSITIONS AND METHODS OF USE THEREOF FOR THE REMOVAL OF TICKS FROM EPIDERMAL TISSUE
A 01N 25/22	EP 2230916*	HERBICIDAL FORMULATIONS FOR TRIETHANOLAMINE SALTS OF GLYPHOSATE
A 01N 25/24	EP 2230916*	HERBICIDAL FORMULATIONS FOR TRIETHANOLAMINE SALTS OF GLYPHOSATE
A 01N 25/30	EP 2230916*	HERBICIDAL FORMULATIONS FOR TRIETHANOLAMINE SALTS OF GLYPHOSATE
A 01N 27/00	WO 2009090412	LURE
A 01N 27/00	EP 2242358*	LURE
A 01N 31/04	EP 2230907*	BENZYLPHENYL CYCLOHEXANE DERIVATIVES AND METHODS OF USE
A 01N 31/14	EP 2242359*	SYNTHESIS OF RESORCYLIC ACID LACTONES USEFUL AS THERAPEUTIC AGENTS
A 01N 33/02	EP 2234478*	RASAGILINE FORMULATIONS, THEIR PREPARATION AND USE
A 01N 37/02	WO 2009090412	LURE
A 01N 37/02	EP 2242358*	LURE
A 01N 37/22	EP 1980149	Synergistically acting herbicidal mixtures
A 01N 37/40	EP 2061309*	COMPOSITIONS AND METHODS OF USE THEREOF FOR THE REMOVAL OF TICKS FROM EPIDERMAL TISSUE
A 01N 43/00	EP 2242362*	IAP INHIBITORS
A 01N 43/10	EP 1980149	Synergistically acting herbicidal mixtures
A 01N 43/40	EP 2242365*	COMBINATIONS OF ANILINOPYRIMIDINES AND PYRION COMPOUNDS
A 01N 43/42	EP 2234485*	STABLE LAQUINIMOD PREPARATIONS
A 01N 43/42	EP 2240022*	PHARMACEUTICAL COMPOSITIONS
A 01N 43/42	EP 2242364*	PREPARATION AND ENANTIOMERIC SEPARATION OF 7-(3-PYRIDINYL)-1,7-DIAZASPIRO[4.4]NONANE AND NOVEL SALT FORMS OF THE RACEMATE AND ENANTIOMERS
A 01N 43/50	EP 1980149	Synergistically acting herbicidal mixtures
A 01N 43/54	EP 2242365*	COMBINATIONS OF ANILINOPYRIMIDINES AND PYRION COMPOUNDS
A 01N 43/54	EP 2244574*	TRICYCLIC COMPOUNDS AS MODULATORS OF TNF- SYNTHESIS AND AS PDE4 INHIBITORS
A 01N 43/56	EP 1980149	Synergistically acting herbicidal mixtures
A 01N 43/56	EP 2193716	Fungicidal Compositions
A 01N 43/56	EP 2229814	Fungicidal Compositions
A 01N 43/653	EP 2192837*	FUNGICIDAL MIXTURES OF TRITICONAZOLE AND

(51)	Broj objave evropske prijave patenta	(54)
		DIFENOCONAZOLE
A 01N 43/80	EP 2230913*	INSECTICIDAL COMPOUNDS
A 01N 43/80	EP 2238132*	INSECTICIDAL COMPOUNDS
A 01N 47/20	EP 2230913*	INSECTICIDAL COMPOUNDS
A 01N 47/34	EP 2117297*	CRYSTALLINE COMPLEXES OF AGRICULTURALLY ACTIVE ORGANIC COMPOUNDS
A 01N 47/44	EP 2230915*	USE OF POLYMER GUANIDINE DERIVATIVES FOR COMBATING UNDESIRED MICROORGANISMS IN PEST MANAGEMENT
A 01N 51/00	EP 2242367*	REL INHIBITORS AND METHODS OF USE THEREOF
A 01N 57/20	EP 2230916*	HERBICIDAL FORMULATIONS FOR TRIETHANOLAMINE SALTS OF GLYPHOSATE
A 01N 63/00	EP 2076283*	METHODS OF DISRUPTING QUORUM SENSING TO AFFECT MICROBIAL POPULATION CELL DENSITY
A 01N 63/02	EP 2158813	Stabilisation of aqueous mineral preparations by reuterin
A 01P 1/00	EP 2230915*	USE OF POLYMER GUANIDINE DERIVATIVES FOR COMBATING UNDESIRED MICROORGANISMS IN PEST MANAGEMENT
A 01P 1/00	EP 2242365*	COMBINATIONS OF ANILINOPYRIMIDINES AND PYRION COMPOUNDS
A 01P 3/00	EP 2192837*	FUNGICIDAL MIXTURES OF TRITICONAZOLE AND DIFENOCONAZOLE
A 01P 3/00	EP 2242365*	COMBINATIONS OF ANILINOPYRIMIDINES AND PYRION COMPOUNDS
A 01P 7/00	EP 2230913*	INSECTICIDAL COMPOUNDS
A 01P 19/00	WO 2009090412	LURE
A 01P 19/00	EP 2242358*	LURE
A 21D 13/00	EP 2151165	Multi-Layered Chilled Dessert
A 21D 15/02	EP 2151165	Multi-Layered Chilled Dessert
A 23C 11/02	EP 2242374*	COMPOSITION COMPRISING PROTEIN AND DISPERSE FAT
A 23C 11/06	EP 2242374*	COMPOSITION COMPRISING PROTEIN AND DISPERSE FAT
A 23C 11/10	EP 2242374*	COMPOSITION COMPRISING PROTEIN AND DISPERSE FAT
A 23G 9/04	EP 2242376*	METHOD FOR PRODUCING AND EXTEMPORARILY SELLING FOOD SUBSTANCES AND EXPOSING AND SELLING EQUIPMENT ACCORDING SAID METHOD
A 23G 9/12	EP 2242376*	METHOD FOR PRODUCING AND EXTEMPORARILY SELLING FOOD SUBSTANCES AND EXPOSING AND SELLING EQUIPMENT ACCORDING SAID METHOD
A 23G 9/12	EP 2242377*	APPARATUS FOR PREPARING, EXPOSING AND SELLING THERMALLY TREATED FOOD PRODUCTS
A 23G 9/22	EP 2242376*	METHOD FOR PRODUCING AND EXTEMPORARILY SELLING FOOD SUBSTANCES AND EXPOSING AND SELLING EQUIPMENT ACCORDING SAID METHOD
A 23G 9/28	EP 2242376*	METHOD FOR PRODUCING AND EXTEMPORARILY SELLING FOOD SUBSTANCES AND EXPOSING AND SELLING EQUIPMENT ACCORDING SAID METHOD
A 23G 9/30	EP 2242377*	APPARATUS FOR PREPARING, EXPOSING AND SELLING THERMALLY TREATED FOOD PRODUCTS
A 23G 9/32	EP 2153730	Frozen confectionery having high protein and low fat content
A 23G 9/38	EP 2153730	Frozen confectionery having high protein and low fat content
A 23J 1/00	EP 2083635*	GLYCOALKALOID REMOVAL
A 23J 1/00	EP 2083636*	GLYCOALKALOID REMOVAL
A 23J 1/00	EP 2191731	Enhanced beer foaming
A 23J 1/16	EP 2083635*	GLYCOALKALOID REMOVAL
A 23J 1/16	EP 2083636*	GLYCOALKALOID REMOVAL
A 23J 1/16	EP 2191731	Enhanced beer foaming
A 23J 3/14	EP 2083635*	GLYCOALKALOID REMOVAL
A 23J 3/14	EP 2083636*	GLYCOALKALOID REMOVAL
A 23J 3/14	EP 2191731	Enhanced beer foaming
A 23J 3/14	EP 2242374*	COMPOSITION COMPRISING PROTEIN AND DISPERSE FAT
A 23J 3/16	EP 2083635*	GLYCOALKALOID REMOVAL
A 23J 3/16	EP 2083636*	GLYCOALKALOID REMOVAL
A 23K 1/14	EP 2242374*	COMPOSITION COMPRISING PROTEIN AND DISPERSE FAT
A 23L 1/00	EP 2151165	Multi-Layered Chilled Dessert

(51)	Broj objave evropske prijave patenta	(54)
A 23L 1/00	EP 2230933*	5-[1'-(DECAHYDRO-7-HYDROXY-1,1,3A,7-TETRAMETHYL-1H-CYCLOPROPA[A]NAPHTALEN-4-YL)-3'-METHYLBUTYL]-2,4,6-TRIHYDROXY-1,3-BENZENEDICARBOXALDEHYDE USED AS DRUGS
A 23L 1/00	EP 2244588*	SOFT GEL CAPSULES
A 23L 1/015	EP 2083635*	GLYCOALKALOID REMOVAL
A 23L 1/015	EP 2083636*	GLYCOALKALOID REMOVAL
A 23L 1/0522	EP 2230936*	AGGLOMERATION OF STARCH
A 23L 1/187	EP 2230936*	AGGLOMERATION OF STARCH
A 23L 1/211	EP 2083635*	GLYCOALKALOID REMOVAL
A 23L 1/211	EP 2083636*	GLYCOALKALOID REMOVAL
A 23L 1/22	EP 2230936*	AGGLOMERATION OF STARCH
A 23L 1/30	EP 2242374*	COMPOSITION COMPRISING PROTEIN AND DISPERSE FAT
A 23L 1/305	EP 2083635*	GLYCOALKALOID REMOVAL
A 23L 1/305	EP 2083636*	GLYCOALKALOID REMOVAL
A 23L 1/305	EP 2191731	Enhanced beer foaming
A 23L 1/305	EP 2242374*	COMPOSITION COMPRISING PROTEIN AND DISPERSE FAT
A 23L 1/40	EP 2230936*	AGGLOMERATION OF STARCH
A 23L 2/66	EP 2191731	Enhanced beer foaming
A 23P 1/08	EP 2151165	Multi-Layered Chilled Dessert
A 24D 1/00	EP 2231778*	HOLLOW/POROUS FIBERS AND APPLICATIONS THEREOF
A 24D 3/00	EP 2231778*	HOLLOW/POROUS FIBERS AND APPLICATIONS THEREOF
A 24D 3/02	EP 2234509*	FILTER INCLUDING RANDOMLY-ORIENTED FIBERS FOR REDUCTION OF PARTICLE BREAKTHROUGH
A 24D 3/04	EP 2234509*	FILTER INCLUDING RANDOMLY-ORIENTED FIBERS FOR REDUCTION OF PARTICLE BREAKTHROUGH
A 43B 7/12	EP 2230954*	SEMI-FINISHED MONOBLOCK FOR COLD WEATHER FOOTWEAR MOULDED WITH TWO OR MORE MATERIALS AND DIRECTLY WITH INTERNAL INSOLE
A 43B 7/32	EP 2230954*	SEMI-FINISHED MONOBLOCK FOR COLD WEATHER FOOTWEAR MOULDED WITH TWO OR MORE MATERIALS AND DIRECTLY WITH INTERNAL INSOLE
A 43B 7/34	EP 2230954*	SEMI-FINISHED MONOBLOCK FOR COLD WEATHER FOOTWEAR MOULDED WITH TWO OR MORE MATERIALS AND DIRECTLY WITH INTERNAL INSOLE
A 43B 13/12	EP 2230954*	SEMI-FINISHED MONOBLOCK FOR COLD WEATHER FOOTWEAR MOULDED WITH TWO OR MORE MATERIALS AND DIRECTLY WITH INTERNAL INSOLE
A 43B 13/41	EP 2230954*	SEMI-FINISHED MONOBLOCK FOR COLD WEATHER FOOTWEAR MOULDED WITH TWO OR MORE MATERIALS AND DIRECTLY WITH INTERNAL INSOLE
A 45C 13/02	EP 2230959*	INTERMEDIATE PLATE
A 45C 13/03	EP 2230959*	INTERMEDIATE PLATE
A 47F 1/12	EP 2242401*	PRODUCT MANAGEMENT DISPLAY SYSTEM WITH TRACKLESS PUSHER MECHANISM
A 47J 31/36	EP 2242406*	MACHINE FOR DISPENSING INFUSIONS FROM A POD PREPARATION HAVING A RESETTING DEVICE
A 47J 37/12	EP 2230975*	TRANSFER CONVEYOR INCLUDING AT LEAST ONE PUMPING SYSTEM INTERACTING WITH AT LEAST ONE REMOVABLE CONTAINER
A 47J 45/06	EP 2240059*	SUPPORT TO BE RIVETED FOR A HANDLE
A 61B 5/113	EP 2231014*	ARRANGEMENT AND METHOD FOR RESPIRATION DETECTION AND/OR MEASUREMENT
A 61B 6/00	EP 2228011	Rail system and x-ray imaging apparatus using the same
A 61B 10/00	EP 2231023*	BIOPSY NEEDLE WITH INTEGRATED GUIDE PIN
A 61B 17/00	EP 2234550*	HAIR TRANSPLANTING DEVICE AND METHOD FOR THE USE THEREOF
A 61B 17/30	EP 2233086	Tick removing device
A 61B 17/32	EP 2234550*	HAIR TRANSPLANTING DEVICE AND METHOD FOR THE USE THEREOF
A 61B 17/34	EP 2234550*	HAIR TRANSPLANTING DEVICE AND METHOD FOR THE USE THEREOF

(51)	Broj objave evropske prijave patenta	(54)
A 61B 17/42	EP 2231040*	SINGLE USE, DISPOSABLE, UTERINE MANIPULATOR AND METHOD OF USE
A 61B 17/58	EP 2242436*	APPARATUS FOR BONE FIXATION
A 61B 17/60	EP 2229111*	BLOCKING RING FOR OSTEOSYNTHESIS DEVICE AND OSTEOSYNHESIS DEVICE INCLUDING SUCH RING
A 61B 17/80	EP 2229111*	BLOCKING RING FOR OSTEOSYNTHESIS DEVICE AND OSTEOSYNHESIS DEVICE INCLUDING SUCH RING
A 61B 19/00	EP 2227906*	A SYSTEM AND METHOD FOR PROVIDING REMOTE INDICATION
A 61B 19/00	EP 2234550*	HAIR TRANSPLANTING DEVICE AND METHOD FOR THE USE THEREOF
A 61C 3/00	EP 2244656*	DENTAL SPLINTS AND METHOD FOR USING THE SAME
A 61C 11/00	EP 2244657*	AN APPARATUS AND METHOD FOR MANUFACTURING CUSTOMIZED DENTURES
A 61C 13/00	EP 2244658*	METHOD AND APPARATUS FOR ELECTRONICALLY MODELING AND MANUFACTURING DENTURES
A 61C 13/20	EP 2244659*	CHEMO-MECHANICAL POLISHING OF DENTURES
A 61C 15/00	EP 2244659*	CHEMO-MECHANICAL POLISHING OF DENTURES
A 61F 2/06	EP 2111184*	STENTS HAVING BIODEGRADABLE LAYERS
A 61F 2/44	EP 2047825	Minimally invasivelateral intervertebral fixation system
A 61F 2/46	EP 2047825	Minimally invasivelateral intervertebral fixation system
A 61F 5/00	EP 2231096*	MOBILITY AID
A 61F 13/00	EP 2234569*	MEDICAL DEVICE FOR SKIN WITH ULTRA-HYDROPHILIC PRESSURE-SENSITIVE ADHESIVE
A 61F 13/15	EP 2238955	Methods and apparatus for application of nested zero waste ear to traveling web
A 61G 1/013	EP 2240146*	AMBULANCE COT SYSTEM
A 61G 1/017	EP 2240146*	AMBULANCE COT SYSTEM
A 61G 1/04	EP 2240146*	AMBULANCE COT SYSTEM
A 61H 3/00	EP 2231096*	MOBILITY AID
A 61J 1/03	EP 2244685*	TITRATION PACKAGE
A 61J 3/07	EP 2244588*	SOFT GEL CAPSULES
A 61J 7/04	EP 2244685*	TITRATION PACKAGE
A 61K 8/06	EP 2234675*	ENHANCED PHOTOSTABILITY OF AVOBENZONE IN THE PRESENCE OF ZINC OXIDE USING PHOSPHATE-BASED EMULSIFIERS
A 61K 8/27	EP 2234675*	ENHANCED PHOTOSTABILITY OF AVOBENZONE IN THE PRESENCE OF ZINC OXIDE USING PHOSPHATE-BASED EMULSIFIERS
A 61K 8/35	EP 2234675*	ENHANCED PHOTOSTABILITY OF AVOBENZONE IN THE PRESENCE OF ZINC OXIDE USING PHOSPHATE-BASED EMULSIFIERS
A 61K 8/55	EP 2234675*	ENHANCED PHOTOSTABILITY OF AVOBENZONE IN THE PRESENCE OF ZINC OXIDE USING PHOSPHATE-BASED EMULSIFIERS
A 61K 8/64	EP 2231107*	USE OF A NEUROTOXIC COMPONENT OF A CLOSTRIDIUM BOTULINUM TOXIN COMPLEX TO REDUCE OR PREVENT SIDE EFFECTS
A 61K 9/00	WO 2009090439	METHOD FOR STABILIZATION OF S-NITROSOGLUTATHIONE AND COMPOSITION PREPARED BY THE SAME
A 61K 9/00	EP 2227220*	VAGINAL DELIVERY SYSTEM
A 61K 9/00	EP 2231116*	PHARMACEUTICAL FORMULATIONS CONTAINING TOLPERISONE
A 61K 9/00	EP 2234597*	ENHANCING PHOTOSTABILIZATION OF OXYMETAZOLINE
A 61K 9/00	EP 2234598*	PHARMACEUTICAL COMPOSITIONS CONTAINING AT LEAST ONE PROTEINACEOUS ACTIVE INGREDIENT PROTECTED AGAINST DIGESTIVE ENZYMES
A 61K 9/00	EP 2234614*	PHARMACEUTICAL COMPOSITION
A 61K 9/00	EP 2237767*	PHENYLEPHRINE PHARMACEUTICAL FORMULATIONS AND COMPOSITIONS FOR TRANSMUCOSAL ABSORPTION
A 61K 9/00	EP 2237768*	FORMULATIONS OF 3-(6-(1-(2,2-DIFLUOROBENZO[D][1,3]DIOXOL-5-YL) CYCLOPROPANECARBOXAMIDO)-3-METHYLPYRIDIN-2-YL)BENZOIC ACID
A 61K 9/00	EP 2238251*	SILENCING OF POLO-LIKE KINASE EXPRESSION USING

(51)	Broj objave evropske prijave patenta	(54)
		INTERFERING RNA
A 61K 9/06	EP 2231116*	PHARMACEUTICAL FORMULATIONS CONTAINING TOLPERISONE
A 61K 9/08	EP 2229180*	COMPOSITION COMPRISING SUPEROXIDE DISMUTASE AND CARBOXV METHYL BETA-1,3 GLUCAN
A 61K 9/08	EP 2234598*	PHARMACEUTICAL COMPOSITIONS CONTAINING AT LEAST ONE PROTEINACEOUS ACTIVE INGREDIENT PROTECTED AGAINST DIGESTIVE ENZYMES
A 61K 9/08	EP 2234600*	ANTIBODY FORMULATION
A 61K 9/10	EP 2231118*	SUSPENSION COMPRISING NON-MICRONIZED EZETIMIBE MICRO-PARTICLES
A 61K 9/10	EP 2237768*	FORMULATIONS OF 3-(6-(1-(2,2-DIFLUOROBENZO[D][1,3]DIOXOL-5-YL) CYCLOPROPANECARBOXAMIDO)-3-METHYLPYRIDIN-2-YL)BENZOIC ACID
A 61K 9/14	EP 2231121*	PHARMACEUTICAL COMPOSITIONS
A 61K 9/16	EP 2231121*	PHARMACEUTICAL COMPOSITIONS
A 61K 9/19	EP 2052736	Parathyroid hormone formulations and uses thereof
A 61K 9/20	EP 2124900*	ORALLY DISINTEGRATING SOLID DOSAGE FORMS COMPRISING PROGESTIN AND METHODS OF MAKING AND USE THEREOF
A 61K 9/20	EP 2227224*	IMPROVED PHARMACEUTICAL COMPOSITION CONTAINING NON-ERGOLINE DOPAMINE AGONIST AND METHOD FOR THE PREPARATION THEREOF
A 61K 9/20	EP 2231121*	PHARMACEUTICAL COMPOSITIONS
A 61K 9/20	EP 2231124*	SUSTAINED-RELEASE PHARMACEUTICAL FORMULATION CONTAINING AN ANTIMUSCARINIC AGENT AND A WETTING AGENT AS WELL AS A PROCESS FOR THE PREPARATION THEREOF
A 61K 9/20	EP 2234598*	PHARMACEUTICAL COMPOSITIONS CONTAINING AT LEAST ONE PROTEINACEOUS ACTIVE INGREDIENT PROTECTED AGAINST DIGESTIVE ENZYMES
A 61K 9/28	EP 2231121*	PHARMACEUTICAL COMPOSITIONS
A 61K 9/48	EP 2229939	CAPSULE FORMULATION
A 61K 9/48	EP 2231124*	SUSTAINED-RELEASE PHARMACEUTICAL FORMULATION CONTAINING AN ANTIMUSCARINIC AGENT AND A WETTING AGENT AS WELL AS A PROCESS FOR THE PREPARATION THEREOF
A 61K 9/48	EP 2244588*	SOFT GEL CAPSULES
A 61K 9/51	EP 2231131*	FORMULATIONS OF ORGANO-PLATINIC COMPOUNDS IN THE PRESENCE OF ASSOCIATIVE POLYMERS, PRODUCTS THUS OBTAINED AND USES THEREOF
A 61K 9/51	EP 2244698*	BIODEGRADABLE THERAPEUTIC NANOPARTICLES CONTAINING AN ANTIMICROBIAL AGENT
A 61K 9/70	EP 2196198	Method for manufacturing edible film
A 61K 9/70	EP 2238977	Skin cleaning products
A 61K 9/70	EP 2246054	FENTANYL-CONTAINING PATCH FOR EXTERNAL USE
A 61K 9/70	EP 2246059	ADHESIVE PATCH
A 61K 31/00	EP 2227220*	VAGINAL DELIVERY SYSTEM
A 61K 31/00	EP 2231121*	PHARMACEUTICAL COMPOSITIONS
A 61K 31/00	EP 2231124*	SUSTAINED-RELEASE PHARMACEUTICAL FORMULATION CONTAINING AN ANTIMUSCARINIC AGENT AND A WETTING AGENT AS WELL AS A PROCESS FOR THE PREPARATION THEREOF
A 61K 31/00	EP 2233135	Use of a beta blocker for the manufacture of a medicament for the treatment of hemangiomas
A 61K 31/00	EP 2237768*	FORMULATIONS OF 3-(6-(1-(2,2-DIFLUOROBENZO[D][1,3]DIOXOL-5-YL) CYCLOPROPANECARBOXAMIDO)-3-METHYLPYRIDIN-2-YL)BENZOIC ACID
A 61K 31/02	EP 2242359*	SYNTHESIS OF RESORCYLIC ACID LACTONES USEFUL AS THERAPEUTIC AGENTS
A 61K 31/11	EP 2230933*	5-[1'-(DECAHYDRO-7-HYDROXY-1,1,3A,7-TETRAMETHYL-1H-CYCLOPROPA[A]NAPHTALEN-4-YL)-3'-METHYLBUTYL]-2,4,6-TRIHYDROXY-1,3-BENZENEDICARBOXALDEHYDE USED AS DRUGS

(51)	Broj objave evropske prijave patenta	(54)
A 61K 31/135	EP 2234478*	RASAGILINE FORMULATIONS, THEIR PREPARATION AND USE
A 61K 31/137	EP 2061449*	SUBSTITUTED ACETYLENIC COMPOUNDS USEFUL FOR THE TREATMENT OF DISEASES
A 61K 31/137	EP 2079461*	METHODS OF HORMONAL TREATMENT UTILIZING ASCENDING-DOSE EXTENDED CYCLE REGIMENS
A 61K 31/137	EP 2237767*	PHENYLEPHRINE PHARMACEUTICAL FORMULATIONS AND COMPOSITIONS FOR TRANSMUCOSAL ABSORPTION
A 61K 31/138	EP 2233135	Use of a beta blocker for the manufacture of a medicament for the treatment of hemangiomas
A 61K 31/155	EP 2244789*	COMBINATION OF METFORMIN AND AN MTP INHIBITOR
A 61K 31/165	EP 2229351*	PROCESS FOR THE PRODUCTION OF 2-[4-(3- OR 2-FLUOROBENZYLOXY)BENZYLAMINO]PROPANAMIDES WITH HIGH PURITY DEGREE
A 61K 31/165	EP 2231590*	ANTITUMORAL COMPOUNDS
A 61K 31/167	EP 2068903*	S-NITROSOTHIOL COMPOUNDS AND RELATED DERIVATIVES
A 61K 31/17	EP 2238977	Skin cleaning products
A 61K 31/17	EP 2240170*	METHODS AND COMPOSITIONS FOR TREATMENT FOR CORONARY AND ARTERIAL ANEURYSMAL SUBARACHNOID HEMORRHAGE
A 61K 31/18	EP 2231185*	METHODS AND COMPOSITIONS FOR TREATING LIQUID TUMORS
A 61K 31/18	EP 2233135	Use of a beta blocker for the manufacture of a medicament for the treatment of hemangiomas
A 61K 31/18	EP 2234993*	BIS- (SULF ONYLAMINO) DERIVATIVES FOR USE IN THERAPY
A 61K 31/192	EP 2231595*	PHENYL ACETIC ACID DERIVATIVES AS INFLAMMATION MODULATORS
A 61K 31/197	EP 2159221	Glucagon receptor antagonists, preparation and therapeutic uses
A 61K 31/198	EP 2068903*	S-NITROSOTHIOL COMPOUNDS AND RELATED DERIVATIVES
A 61K 31/221	EP 2068903*	S-NITROSOTHIOL COMPOUNDS AND RELATED DERIVATIVES
A 61K 31/222	EP 2233135	Use of a beta blocker for the manufacture of a medicament for the treatment of hemangiomas
A 61K 31/232	EP 2229939	CAPSULE FORMULATION
A 61K 31/24	EP 2234614*	PHARMACEUTICAL COMPOSITION
A 61K 31/282	EP 2231131*	FORMULATIONS OF ORGANO-PLATINIC COMPOUNDS IN THE PRESENCE OF ASSOCIATIVE POLYMERS, PRODUCTS THUS OBTAINED AND USES THEREOF
A 61K 31/33	EP 2231646*	BIS-PYRIDYLPYRIDONES AS MELANIN-CONCENTRATING HORMONE RECEPTOR 1 ANTAGONISTS
A 61K 31/337	EP 2241341	Drug releasing coatings for medical devices
A 61K 31/337	EP 2241342	Drug releasing coatings for medical devices
A 61K 31/341	EP 2234993*	BIS- (SULF ONYLAMINO) DERIVATIVES FOR USE IN THERAPY
A 61K 31/343	EP 2234993*	BIS- (SULF ONYLAMINO) DERIVATIVES FOR USE IN THERAPY
A 61K 31/35	EP 2231146*	PHARMACEUTICAL COMPOSITION FOR THE TREATMENT AND PREVENTION OF GLAUCOMA
A 61K 31/351	EP 2231633*	ANTITUMORAL COMPOUNDS
A 61K 31/352	EP 2231148*	PHARMACEUTICAL COMPOSITION FOR THE TREATMENT AND PREVENTION OF CARDIAC DISEASE
A 61K 31/352	EP 2231149*	ALDH-2 INHIBITORS IN THE TREATMENT OF PSYCHIATRIC DISORDERS
A 61K 31/357	EP 2061449*	SUBSTITUTED ACETYLENIC COMPOUNDS USEFUL FOR THE TREATMENT OF DISEASES
A 61K 31/357	EP 2242759*	COMPOUNDS
A 61K 31/36	EP 2233135	Use of a beta blocker for the manufacture of a medicament for the treatment of hemangiomas
A 61K 31/365	EP 2231633*	ANTITUMORAL COMPOUNDS
A 61K 31/366	EP 2229939	CAPSULE FORMULATION
A 61K 31/381	EP 2061449*	SUBSTITUTED ACETYLENIC COMPOUNDS USEFUL FOR THE TREATMENT OF DISEASES
A 61K 31/381	EP 2229374*	AMIDO-THIOPHENE COMPOUNDS AND THEIR USE AS 11-BETA-HSD1 INHIBITORS
A 61K 31/381	EP 2234993*	BIS- (SULF ONYLAMINO) DERIVATIVES FOR USE IN THERAPY
A 61K 31/381	EP 2240443*	PROLINE ANALOGS AS LIGANDS FOR CANNABINOID RECEPTORS FOR THE TREATMENT OF PAIN

(51)	Broj objave evropske prijave patenta	(54)
A 61K 31/385	EP 2236495	New salts for adding angiotensin conversion enzyme inhibitors to NO-donor acids, method of preparing same and pharmaceutical compositions containing them
A 61K 31/395	EP 2229393*	3-SUBSTITUTED-4-OXO-3,4-DIHYDRO-IMIDAZO-[5,1-D][1,2,3,5]-TETRAZINE-8-CARBOXYLIC ACID AMIDES AS ANTICANCER AGENTS
A 61K 31/395	EP 2231641*	QUINOXALINE AND QUINOLINE DERIVATIVES AS KINASE INHIBITORS
A 61K 31/395	EP 2234977*	VIRAL POLYMERASE INHIBITORS
A 61K 31/397	EP 2231118*	SUSPENSION COMPRISING NON-MICRONIZED EZETIMIBE MICRO-PARTICLES
A 61K 31/397	EP 2234966*	AZETIDINE DERIVATIVES, THEIR PREPARATION AND THEIR APPLICATION IN THERAPY
A 61K 31/40	EP 2227224*	IMPROVED PHARMACEUTICAL COMPOSITION CONTAINING NON-ERGOLINE DOPAMINE AGONIST AND METHOD FOR THE PREPARATION THEREOF
A 61K 31/40	EP 2229939	CAPSULE FORMULATION
A 61K 31/40	EP 2231631*	CYCLOPROPYL AMINE DERIVATIVES
A 61K 31/40	EP 2236495	New salts for adding angiotensin conversion enzyme inhibitors to NO-donor acids, method of preparing same and pharmaceutical compositions containing them
A 61K 31/401	EP 2068903*	S-NITROSOTHIOL COMPOUNDS AND RELATED DERIVATIVES
A 61K 31/401	EP 2240443*	PROLINE ANALOGS AS LIGANDS FOR CANNABINOID RECEPTORS FOR THE TREATMENT OF PAIN
A 61K 31/4015	EP 2231153*	5-OXO-3-PYRROLIDINECARBOXAMIDE DERIVATIVES AS P2X7 MODULATORS
A 61K 31/4015	EP 2231597*	PEPTIDYL NITRILES AND USE THEREOF AS DIPEPTIDYL PEPTIDASE I INHIBITORS
A 61K 31/4025	EP 2066627*	NOVEL MINOR GROOVE BINDERS
A 61K 31/4025	EP 2240443*	PROLINE ANALOGS AS LIGANDS FOR CANNABINOID RECEPTORS FOR THE TREATMENT OF PAIN
A 61K 31/403	EP 2236495	New salts for adding angiotensin conversion enzyme inhibitors to NO-donor acids, method of preparing same and pharmaceutical compositions containing them
A 61K 31/4035	EP 2241315	PHARMACEUTICAL COMPOSITION, USE OF 2-IMINOPYRROLIDINE DERIVATIVE FOR PRODUCTION OF PHARMACEUTICAL COMPOSITION, AND KIT FOR TREATMENT OR AMELIORATION OF HEART DISEASES
A 61K 31/404	EP 2231598*	NOVEL DIAZENIUMDIOLATE DERIVATIVES, METHOD FOR THE PREPARATION THEREOF AND PHARMACEUTICAL COMPOSITIONS CONTAINING THE SAME
A 61K 31/404	EP 2233135	Use of a beta blocker for the manufacture of a medicament for the treatment of hemangiomas
A 61K 31/404	EP 2234993*	BIS- (SULF ONYLAMINO) DERIVATIVES FOR USE IN THERAPY
A 61K 31/404	EP 2235014*	BICYCLIC DERIVATIVES OF AZABICYCLIC CARBOXAMIDES, PREPARATION THEREOF AND THERAPEUTIC USE THEREOF
A 61K 31/404	EP 2236495	New salts for adding angiotensin conversion enzyme inhibitors to NO-donor acids, method of preparing same and pharmaceutical compositions containing them
A 61K 31/4045	EP 2061449*	SUBSTITUTED ACETYLENIC COMPOUNDS USEFUL FOR THE TREATMENT OF DISEASES
A 61K 31/4045	EP 2233135	Use of a beta blocker for the manufacture of a medicament for the treatment of hemangiomas
A 61K 31/407	EP 2063887*	NEW SMALL MOLECULE INHIBITORS OF MDM2 AND THE USES THEREOF
A 61K 31/407	EP 2231672*	BIARYL SUBSTITUTED DIAZABICYCLOALKANE DERIVATIVES
A 61K 31/41	EP 2231626*	ISOTHIAZOLIDINE 1,1-DIOXIDE AND TETRAHYDRO-2H-1,2-THIAZINE 1,1-DIOXIDE DERIVATIVES AS P2X7 MODULATORS
A 61K 31/41	EP 2231631*	CYCLOPROPYL AMINE DERIVATIVES
A 61K 31/41	EP 2242367*	REL INHIBITORS AND METHODS OF USE THEREOF
A 61K 31/415	EP 2236498	PHENYL ACETAMIDE DERIVATIVE
A 61K 31/4155	EP 2234993*	BIS- (SULF ONYLAMINO) DERIVATIVES FOR USE IN THERAPY

(51)	Broj objave evropske prijave patenta	(54)
A 61K 31/4155	EP 2236498	PHENYL ACETAMIDE DERIVATIVE
A 61K 31/416	EP 2118069*	BIS-ARYL AMIDE DERIVATIVES USEFUL FOR THE TREATMENT OF CANCER
A 61K 31/4162	EP 2231661*	INHIBITORS OF PI3 KINASE
A 61K 31/4162	EP 2242757*	PYRAZOLOPYRIDINES AS KINASE INHIBITORS
A 61K 31/4164	EP 2229170*	KINESIN INHIBITORS AS CANCER THERAPEUTICS
A 61K 31/4166	EP 2234615*	4-IMIDAZOLIDINONES AS KV1.5 POTASSIUM CHANNEL INHIBITORS
A 61K 31/4168	EP 2125735*	2,2,2-TRI-SUBSTITUTED ACETAMIDE DERIVATIVES AS GLUCOKINASE ACTIVATORS, THEIR PROCESS AND PHARMACEUTICAL APPLICATION
A 61K 31/4168	EP 2240475*	THIAZOLE DERIVATIVES USED AS PI 3 KINASE INHIBITORS
A 61K 31/4174	EP 2234597*	ENHANCING PHOTOSTABILIZATION OF OXYMETAZOLINE
A 61K 31/4178	EP 2061768*	IMIDAZOLE-4,5-DICARBOXAMIDE DERIVATIVES AS JAK-2 MODULATORS
A 61K 31/4184	EP 2061768*	IMIDAZOLE-4,5-DICARBOXAMIDE DERIVATIVES AS JAK-2 MODULATORS
A 61K 31/4184	EP 2227456*	HEDGEHOG PATHWAY ANTAGONISTS AND THERAPEUTIC APPLICATIONS THEREOF
A 61K 31/4184	EP 2234984*	FLUOROALKYL SUBSTITUTED BENZIMIDAZOLE CANNABINOID AGONISTS
A 61K 31/4184	EP 2235007*	6H-DIBENZ0 [B, E] OXEPINE DERIVED NONSTEROIDAL MINERALOCORTICOID RECEPTOR ANTAGONISTS
A 61K 31/4188	EP 2069353*	POLYCYCLIC AGENTS FOR THE TREATMENT OF RESPIRATORY SYNCYTIAL VIRUS INFECTIONS
A 61K 31/4188	EP 2229393*	3-SUBSTITUTED-4-OXO-3,4-DIHYDRO-IMIDAZO-[5,1-D][1,2,3,5]-TETRAZINE-8-CARBOXYLIC ACID AMIDES AS ANTICANCER AGENTS
A 61K 31/4188	EP 2235014*	BICYCLIC DERIVATIVES OF AZABICYCLIC CARBOXAMIDES, PREPARATION THEREOF AND THERAPEUTIC USE THEREOF
A 61K 31/4188	EP 2240485*	TRICYCLIC COMPOUNDS HAVING CORTICOTROPIN-RELEASING FACTOR ANTAGONISTIC ACTIVITY AND PHARMACEUTICAL COMPOSITIONS CONTAINING THEM
A 61K 31/4196	EP 2235010*	BICYCLIC DERIVATIVES FOR USE IN THE TREATMENT OF ANDROGEN RECEPTOR ASSOCIATED CONDITIONS
A 61K 31/423	EP 2068903*	S-NITROSOTHIOL COMPOUNDS AND RELATED DERIVATIVES
A 61K 31/423	EP 2225215*	SUBSTITUTED BENZOAZOLE PDE4 INHIBITORS FOR TREATING INFLAMMATORY, CARDIOVASCULAR AND CNS DISORDERS
A 61K 31/423	EP 2225216*	SUBSTITUTED BENZOAZOLE PDE4 INHIBITORS FOR TREATING PULMONARY AND CARDIOVASCULAR DISORDERS
A 61K 31/424	EP 2069353*	POLYCYCLIC AGENTS FOR THE TREATMENT OF RESPIRATORY SYNCYTIAL VIRUS INFECTIONS
A 61K 31/424	EP 2134721*	ANTIMICROBIAL HETEROCYCLIC COMPOUNDS FOR TREATMENT OF BACTERIAL INFECTIONS
A 61K 31/4245	EP 2079734*	OXADIAZOLE AND THIADIAZOLE COMPOUNDS AND THEIR USE AS NICOTINIC ACETYLCHOLINE RECEPTOR MODULATORS
A 61K 31/4245	EP 2125795*	INDOLE DERIVATIVES
A 61K 31/4245	EP 2234993*	BIS- (SULF ONYLAMINO) DERIVATIVES FOR USE IN THERAPY
A 61K 31/4245	EP 2236495	New salts for adding angiotensin conversion enzyme inhibitors to NO-donor acids, method of preparing same and pharmaceutical compositions containing them
A 61K 31/4245	EP 2238131*	5-O-SUBSTITUTED 3-N-PHENYL-1,3,4-OXADIAZOLONES FOR MEDICAL USE
A 61K 31/425	EP 2125795*	INDOLE DERIVATIVES
A 61K 31/426	EP 2068903*	S-NITROSOTHIOL COMPOUNDS AND RELATED DERIVATIVES
A 61K 31/426	EP 2234993*	BIS- (SULF ONYLAMINO) DERIVATIVES FOR USE IN THERAPY
A 61K 31/426	EP 2236498	PHENYL ACETAMIDE DERIVATIVE
A 61K 31/427	EP 2057157*	2-AMIDO-4-ISOXAZOLYL THIAZOLE COMPOUNDS EXHIBITING ATP-UTILIZING ENZYME INHIBITORY ACTIVITY, AND COMPOSITIONS, AND USES THEREOF
A 61K 31/427	EP 2068903*	S-NITROSOTHIOL COMPOUNDS AND RELATED DERIVATIVES
A 61K 31/427	EP 2084155*	THIAZOLE DERIVATIVES AS KINASE INHIBITORS

(51)	Broj objave evropske prijave patenta	(54)
A 61K 31/427	EP 2229386*	AMINOTHIAZOLES AND THEIR USES
A 61K 31/427	EP 2235008*	AMIDE COMPOUNDS AS BOOSTERS OF ANTIVIRALS
A 61K 31/427	EP 2236498	PHENYL ACETAMIDE DERIVATIVE
A 61K 31/427	EP 2245029*	HETEROCYCLIC INHIBITORS OF STEAROYL-COA DESATURASE
A 61K 31/428	EP 2068903*	S-NITROSOTHIOL COMPOUNDS AND RELATED DERIVATIVES
A 61K 31/428	EP 2225215*	SUBSTITUTED BENZOAZOLE PDE4 INHIBITORS FOR TREATING INFLAMMATORY, CARDIOVASCULAR AND CNS DISORDERS
A 61K 31/428	EP 2225216*	SUBSTITUTED BENZOAZOLE PDE4 INHIBITORS FOR TREATING PULMONARY AND CARDIOVASCULAR DISORDERS
A 61K 31/429	EP 2235014*	BICYCLIC DERIVATIVES OF AZABICYCLIC CARBOXAMIDES, PREPARATION THEREOF AND THERAPEUTIC USE THEREOF
A 61K 31/43	EP 2244698*	BIODEGRADABLE THERAPEUTIC NANOPARTICLES CONTAINING AN ANTIMICROBIAL AGENT
A 61K 31/433	EP 2079734*	OXADIAZOLE AND THIADIAZOLE COMPOUNDS AND THEIR USE AS NICOTINIC ACETYLCHOLINE RECEPTOR MODULATORS
A 61K 31/433	EP 2125795*	INDOLE DERIVATIVES
A 61K 31/435	EP 2238110*	5.6-BISARYL-2-PYRIDINE-CARBOXAMIDE DERIVATIVES, PREPARATION THEREOF AND THERAPEUTIC APPLICATION THEREOF AS ANTAGONISTS FOR UROTENSINE II RECEPTORS
A 61K 31/4353	EP 2069353*	POLYCYCLIC AGENTS FOR THE TREATMENT OF RESPIRATORY SYNCYTIAL VIRUS INFECTIONS
A 61K 31/4353	EP 2227469*	MAPK/ERK KINASE INHIBITORS
A 61K 31/4355	EP 2231663*	FUSED HETEROCYCLIC DERIVATIVES AND METHODS OF USE AS C-MET INHIBITORS
A 61K 31/436	EP 2241341	Drug releasing coatings for medical devices
A 61K 31/436	EP 2241342	Drug releasing coatings for medical devices
A 61K 31/4365	EP 2241315	PHARMACEUTICAL COMPOSITION, USE OF 2-IMINOPYRROLIDINE DERIVATIVE FOR PRODUCTION OF PHARMACEUTICAL COMPOSITION, AND KIT FOR TREATMENT OR AMELIORATION OF HEART DISEASES
A 61K 31/437	EP 2145878	Aurora Kinase inhibitors
A 61K 31/437	EP 2155749*	PYRROLOPYRIDINE DERIVATIVES AND THEIR USE AS BACE INHIBITORS
A 61K 31/437	EP 2231662*	8-ANILIN0IMIDAZ0PYRIDINES AND THEIR USE AS ANTI-CANCER AND/OR ANTI-INFLAMMATORY AGENTS
A 61K 31/437	EP 2235010*	BICYCLIC DERIVATIVES FOR USE IN THE TREATMENT OF ANDROGEN RECEPTOR ASSOCIATED CONDITIONS
A 61K 31/437	EP 2235016*	AZABICYCLIC CARBOXAMIDE DERIVATIVES, PREPARATION THEREOF AND THERAPEUTIC USE THEREOF
A 61K 31/437	EP 2236498	PHENYL ACETAMIDE DERIVATIVE
A 61K 31/437	EP 2238144*	COMPOUNDS COMPRISING A CYCLOBUTOXY GROUP
A 61K 31/437	EP 2240480*	DERIVATIVES OF 2-HETEROAROYL-IMIDAZOL(1,2-A)PYRIDINE,PREPARATION THEREOF AND THERAPEUTIC APPLICATION THEREOF
A 61K 31/4375	EP 2237780*	TREATMENT OF COLON DISEASES OR PREVENTION OF COLORECTAL CARCINOMA WITH IMIDAZOQUINOLINE DERIVATIVES
A 61K 31/438	EP 2240483*	PYRIMIDYL CYCLOPENTANES AS AKT PROTEIN KINASE INHIBITORS
A 61K 31/439	EP 2241567	BICYCLOAMINE DERIVATIVE
A 61K 31/44	EP 2125735*	2,2,2-TRI-SUBSTITUTED ACETAMIDE DERIVATIVES AS GLUCOKINASE ACTIVATORS, THEIR PROCESS AND PHARMACEUTICAL APPLICATION
A 61K 31/44	EP 2231631*	CYCLOPROPYL AMINE DERIVATIVES
A 61K 31/44	EP 2234977*	VIRAL POLYMERASE INHIBITORS
A 61K 31/44	EP 2236498	PHENYL ACETAMIDE DERIVATIVE
A 61K 31/44	EP 2240022*	PHARMACEUTICAL COMPOSITIONS
A 61K 31/44	EP 2242364*	PREPARATION AND ENANTIOMERIC SEPARATION OF 7-(3-PYRIDINYL)-1,7-DIAZASPIRO[4.4]NONANE AND NOVEL SALT FORMS OF THE RACEMATE AND ENANTIOMERS
A 61K 31/44	EP 2242742*	ORGANIC COMPOUNDS
A 61K 31/4402	EP 2234993*	BIS- (SULF ONYLAMINO) DERIVATIVES FOR USE IN THERAPY

(51)	Broj objave evropske prijave patenta	(54)
A 61K 31/4406	EP 2240450*	TRPA1 ANTAGONISTS
A 61K 31/4418	EP 2234978*	CARBAMOYL COMPOUNDS AS DGAT1 INHIBITORS 190
A 61K 31/4418	EP 2234993*	BIS- (SULF ONYLAMINO) DERIVATIVES FOR USE IN THERAPY
A 61K 31/4427	EP 2058302	METHOD FOR PRODUCING PHENOXYPYRIDINE DERIVATIVE
A 61K 31/4427	EP 2242742*	ORGANIC COMPOUNDS
A 61K 31/4439	EP 2058302	METHOD FOR PRODUCING PHENOXYPYRIDINE DERIVATIVE
A 61K 31/4439	EP 2225215*	SUBSTITUTED BENZOAZOLE PDE4 INHIBITORS FOR TREATING INFLAMMATORY, CARDIOVASCULAR AND CNS DISORDERS
A 61K 31/4439	EP 2225216*	SUBSTITUTED BENZOAZOLE PDE4 INHIBITORS FOR TREATING PULMONARY AND CARDIOVASCULAR DISORDERS
A 61K 31/4439	EP 2227467*	ISOXAZOLO-PYRIDINE DERIVATIVES
A 61K 31/4439	EP 2231647*	TETRAZOLE DERIVATES AS MODULATORS OF METABOTROPIC GLUTAMATE RECEPTORS (MGLURS)
A 61K 31/4439	EP 2233474	CONDENSED AMINODIHYDROTHIAZINE DERIVATIVE
A 61K 31/4439	EP 2235003*	DERIVATIVES OF INDOLE 2-CARBOXAMIDES AND AZAINDOLE 2-CARBOXAMIDES SUBSTITUTED BY A SILANYLE GROUP, PREPARATION THEREOF AND THERAPEUTIC USE THEREOF
A 61K 31/444	EP 2240480*	DERIVATIVES OF 2-HETEROAROYL-IMIDAZOL(1,2-A)PYRIDINE,PREPARATION THEREOF AND THERAPEUTIC APPLICATION THEREOF
A 61K 31/445	EP 2069301*	PROCESS FOR THE PREPARATION OF PLEUROMUTILINS
A 61K 31/445	EP 2231116*	PHARMACEUTICAL FORMULATIONS CONTAINING TOLPERISONE
A 61K 31/445	EP 2239254	BENZYLPIPERIZINE COMPOUND
A 61K 31/4468	EP 2246054	FENTANYL-CONTAINING PATCH FOR EXTERNAL USE
A 61K 31/45	EP 2231597*	PEPTIDYL NITRILES AND USE THEREOF AS DIPEPTIDYL PEPTIDASE I INHIBITORS
A 61K 31/451	EP 2231154*	THERAPEUTIC USES OF COMPOUNDS HAVING AFFINITY TO THE SEROTONIN TRANSPORTER, SEROTONIN RECEPTORS AND NORADRENALIN TRANSPORTER
A 61K 31/451	EP 2231599*	4-[2,3-DIFLUORO-6-(2-FLUORO-4-METHYL-PHENYLSULFANYL)-PHENYL]-PIPERIDINE
A 61K 31/451	EP 2244789*	COMBINATION OF METFORMIN AND AN MTP INHIBITOR
A 61K 31/4523	EP 2239254	BENZYLPIPERIZINE COMPOUND
A 61K 31/453	EP 2239254	BENZYLPIPERIZINE COMPOUND
A 61K 31/4535	EP 2228434	AMPLIFICATION METHOD FOR HEMATOPOIETIC STEM CELLS WITH HETEROCYCLIC COMPOUND
A 61K 31/4535	EP 2243778	PIPERIDINE DERIVATIVE
A 61K 31/454	EP 2228434	AMPLIFICATION METHOD FOR HEMATOPOIETIC STEM CELLS WITH HETEROCYCLIC COMPOUND
A 61K 31/454	EP 2241315	PHARMACEUTICAL COMPOSITION, USE OF 2-IMINOPYRROLIDINE DERIVATIVE FOR PRODUCTION OF PHARMACEUTICAL COMPOSITION, AND KIT FOR TREATMENT OR AMELIORATION OF HEART DISEASES
A 61K 31/4545	EP 2058302	METHOD FOR PRODUCING PHENOXYPYRIDINE DERIVATIVE
A 61K 31/4545	EP 2228434	AMPLIFICATION METHOD FOR HEMATOPOIETIC STEM CELLS WITH HETEROCYCLIC COMPOUND
A 61K 31/46	EP 2231657*	BIARYL SUBSTITUTED AZABICYCLIC ALKANE DERIVATIVES AS NICOTINIC ACETYLCHOLINE RECEPTOR ACTIVITY MODULATORS
A 61K 31/46	EP 2241567	BICYCLOAMINE DERIVATIVE
A 61K 31/47	EP 2234485*	STABLE LAQUINIMOD PREPARATIONS
A 61K 31/4704	EP 2233135	Use of a beta blocker for the manufacture of a medicament for the treatment of hemangiomas
A 61K 31/4704	EP 2233471	A salt of 7-{4-[4-(2,3-dichlorophenyl)-1-piperazinyl]butoxy}-3,4.dihydro-2(1h)-quinolinone with 5-sulfosalicylic acid and its preparation process
A 61K 31/4704	EP 2234979*	5-[(3,3,3-TRIFLUORO-2-HYDROXY-1-ARYLPROPYL)AMINO]-1H-QUINOLIN-2-ONES, A PROCESS FOR THEIR PRODUCTION AND THEIR USE AS ANTI-INFLAMMATORY AGENTS
A 61K 31/4709	EP 2231155*	TETRAHYDROISOQUINOLINE DERIVATIVES
A 61K 31/4709	EP 2235014*	BICYCLIC DERIVATIVES OF AZABICYCLIC CARBOXAMIDES, PREPARATION THEREOF AND THERAPEUTIC USE THEREOF
A 61K 31/472	EP 2236495	New salts for adding angiotensin conversion enzyme inhibitors to NO-donor acids, method of preparing same and pharmaceutical compositions containing

(51)	Broj objave evropske prijave patenta	(54)
		them
A 61K 31/4725	EP 2118069*	BIS-ARYL AMIDE DERIVATIVES USEFUL FOR THE TREATMENT OF CANCER
A 61K 31/4738	EP 2229375*	GAMMA SECRETASE MODULATORS
A 61K 31/4738	EP 2229381*	GAMMA SECRETASE MODULATORS
A 61K 31/4743	EP 2069359*	AZA-BENZOTHIOPHENYL COMPOUNDS AND METHODS OF USE
A 61K 31/4745	EP 2094700*	SALTS AND CRYSTALL FORMS OF 2-METHYL-2-[4-(3-METHYL-2-OXO-8-QUINOLIN-3-YL-2,3-DIHYDRO-IMIDAZO[4,5-C]QUINOLIN-1-YL)-PHENYL]-PROPIONITRILE
A 61K 31/4745	EP 2161271	Alpha-carboline inhibitors of NMP-ALK, RET, and Bcr-Abl
A 61K 31/4745	EP 2237780*	TREATMENT OF COLON DISEASES OR PREVENTION OF COLORECTAL CARCINOMA WITH IMIDAZOQUINOLINE DERIVATIVES
A 61K 31/485	EP 2231673*	METHOD FOR THE PREPARATION OF MORPHINE COMPOUNDS
A 61K 31/495	EP 2229362*	PIPERAZINES AS ANTI-OBESITY AGENTS
A 61K 31/495	EP 2238126*	DERIVATIVES OF TETRAHYDROQUINOXALINE UREA, PREPARATION THEREOF AND THERAPEUTIC APPLICATION THEREOF
A 61K 31/496	EP 2058302	METHOD FOR PRODUCING PHENOXYPYRIDINE DERIVATIVE
A 61K 31/496	EP 2068903*	S-NITROSOTHIOL COMPOUNDS AND RELATED DERIVATIVES
A 61K 31/496	EP 2081895*	HYDROBENZAMIDE DERIVATIVES AS INHIBITORS OF HSP90
A 61K 31/496	EP 2231159*	METHOD OF TREATING ARTHRITIS
A 61K 31/496	EP 2241315	PHARMACEUTICAL COMPOSITION, USE OF 2-IMINOPYRROLIDINE DERIVATIVE FOR PRODUCTION OF PHARMACEUTICAL COMPOSITION, AND KIT FOR TREATMENT OR AMELIORATION OF HEART DISEASES
A 61K 31/496	EP 2242755*	PYRROLOPYRIDINES AS KINASE INHIBITORS
A 61K 31/4965	EP 2231280*	ORGANIC COMPOUNDS
A 61K 31/4965	EP 2234978*	CARBAMOYL COMPOUNDS AS DGAT1 INHIBITORS 190
A 61K 31/497	EP 2063887*	NEW SMALL MOLECULE INHIBITORS OF MDM2 AND THE USES THEREOF
A 61K 31/497	EP 2231647*	TETRAZOLE DERIVATES AS MODULATORS OF METABOTROPIC GLUTAMATE RECEPTORS (MGLURS)
A 61K 31/497	EP 2234978*	CARBAMOYL COMPOUNDS AS DGAT1 INHIBITORS 190
A 61K 31/497	EP 2236498	PHENYL ACETAMIDE DERIVATIVE
A 61K 31/498	EP 2069352*	CERTAIN CHEMICAL ENTITIES, COMPOSITIONS AND METHODS
A 61K 31/4985	EP 2241567	BICYCLOAMINE DERIVATIVE
A 61K 31/502	EP 2137177*	AURORA KINASE MODULATORS AND METHOD OF USE
A 61K 31/502	EP 2231638*	PHTHALAZINONE DERIVATIVES
A 61K 31/5025	EP 2118069*	BIS-ARYL AMIDE DERIVATIVES USEFUL FOR THE TREATMENT OF CANCER
A 61K 31/5025	EP 2227471*	GAMMA SECRETASE MODULATORS
A 61K 31/5025	EP 2231638*	PHTHALAZINONE DERIVATIVES
A 61K 31/5025	EP 2235010*	BICYCLIC DERIVATIVES FOR USE IN THE TREATMENT OF ANDROGEN RECEPTOR ASSOCIATED CONDITIONS
A 61K 31/5025	EP 2240486*	TRIAZOLIUM SALTS AS PAR1 INHIBITORS, PRODUCTION THEREOF, AND USE AS MEDICAMENTS
A 61K 31/5025	EP 2240487*	TRIAZOLOPYRIDAZINES AS PAR1 INHIBITORS, PRODUCTION THEREOF, AND USE AS MEDICAMENTS
A 61K 31/505	EP 2234985*	4-(4-CYANO-2-THIOARYL)DIHYDROPYRIMIDINONES AND USE THEREOF
A 61K 31/505	EP 2234986*	SULFAMIDES AS ZAP-70 INHIBITORS
A 61K 31/505	EP 2234993*	BIS- (SULF ONYLAMINO) DERIVATIVES FOR USE IN THERAPY
A 61K 31/505	EP 2244574*	TRICYCLIC COMPOUNDS AS MODULATORS OF TNF- SYNTHESIS AND AS PDE4 INHIBITORS
A 61K 31/506	EP 2108016*	2-ANILINO-4-HETEROARYL PYRIMIDINE DERIVATIVES, AND PREPARATION THEREOF AS MEDICAMENTS, PHARMACEUTICAL COMPOSITIONS, AND IN PARTICULAR IKK INHIBITORS
A 61K 31/506	EP 2227478*	PROCESS AND INTERMEDIATES FOR THE PREPARATION OF SUBSTITUTED 1, 3-OXATHIOLANES, ESPECIALLY LAMIVUDINE
A 61K 31/506	EP 2231647*	TETRAZOLE DERIVATES AS MODULATORS OF METABOTROPIC GLUTAMATE RECEPTORS (MGLURS)

(51)	Broj objave evropske prijave patenta	(54)
A 61K 31/506	EP 2238126*	DERIVATIVES OF TETRAHYDROQUINOXALINE UREA, PREPARATION THEREOF AND THERAPEUTIC APPLICATION THEREOF
A 61K 31/517	EP 2240455*	HYDROXYLATED PYRIMIDYL CYCLOPENTANE AS AKT PROTEIN KINASE INHIBITOR
A 61K 31/517	EP 2240483*	PYRIMIDYL CYCLOPENTANES AS AKT PROTEIN KINASE INHIBITORS
A 61K 31/517	EP 2245026*	SPIROCYCLIC HETEROCYCLES, MEDICAMENTS CONTAINING SAID COMPOUNDS, USE THEREOF AND METHOD FOR THEIR PRODUCTION
A 61K 31/519	EP 1846408*	5-MEMBERED ANNELATED HETEROCYCLIC PYRIMIDINES AS KINASE INHIBITORS
A 61K 31/519	EP 2057165*	ACYCLIC AMINE INHIBITORS OF NUCLEOSIDE PHOSPHORYLASES AND HYDROLASES
A 61K 31/519	EP 2061470*	HALOALKYL-SUBSTITUTED PYRIMIDINONE DERIVATIVES
A 61K 31/519	EP 2125818*	NEW CLASSICAL ANTIFOLATES
A 61K 31/519	EP 2209791*	HETEROCYCLIC DERIVATIVES
A 61K 31/519	EP 2225215*	SUBSTITUTED BENZOAZOLE PDE4 INHIBITORS FOR TREATING INFLAMMATORY, CARDIOVASCULAR AND CNS DISORDERS
A 61K 31/519	EP 2225216*	SUBSTITUTED BENZOAZOLE PDE4 INHIBITORS FOR TREATING PULMONARY AND CARDIOVASCULAR DISORDERS
A 61K 31/519	EP 2229172*	TRIAZOLO [4,5-D] PYRIMIDINE COMPOUNDS FOR TREATMENT OF ABDOMINAL AORTIC ANEURYSMS
A 61K 31/519	EP 2231656*	FUSED PYRIDINE, PYRIMIDINE AND TRIAZINE COMPOUNDS AS CELL CYCLE INHIBITORS
A 61K 31/519	EP 2234617*	DOSING REGIMEN ASSOCIATED WITH LONG ACTING INJECTABLE PALIPERIDONE ESTERS
A 61K 31/519	EP 2238141*	SUBSTITUTED ARYLAMIDE DIAZEPINOPYRIMIDONE DERIVATIVES FOR THE TREATMENT OF NEURODEGENERATIVE DISEASES CAUSED BY ABNORMAL ACTIVITY OF GSK3-BETA
A 61K 31/519	EP 2245032*	FOLATES, COMPOSITIONS AND USES THEREOF
A 61K 31/52	EP 1846408*	5-MEMBERED ANNELATED HETEROCYCLIC PYRIMIDINES AS KINASE INHIBITORS
A 61K 31/52	EP 2081932*	2-O'-METHYLADENOSINE DERIVATIVES AND THEIR USE AS AGONISTS OR ANTAGONISTS OF AN ADENOSINE RECEPTOR
A 61K 31/52	EP 2242758*	CRYSTALLINE FORM OF ABACAVIR THAT IS ESSENTIALLY FREE OF SOLVENT
A 61K 31/522	EP 2061470*	HALOALKYL-SUBSTITUTED PYRIMIDINONE DERIVATIVES
A 61K 31/522	EP 2094697*	5-SULFANYLMETHYL-PYRAZOLO [1,5-A]PYRIMIDIN-7-OL DERIVATIVES AS CXCR2 ANTAGONISTS
A 61K 31/529	EP 2231667*	BETA-LACTAMASE INHIBITORS
A 61K 31/53	EP 2241567	BICYCLOAMINE DERIVATIVE
A 61K 31/535	EP 2231667*	BETA-LACTAMASE INHIBITORS
A 61K 31/535	EP 2237784*	ACTIVATORS OF EXECUTIONER PROCASPASES 3, 6 AND 7
A 61K 31/535	EP 2244711*	CERTAIN CHEMICAL ENTITIES, COMPOSITIONS AND METHODS
A 61K 31/5375	EP 2068903*	S-NITROSOTHIOL COMPOUNDS AND RELATED DERIVATIVES
A 61K 31/5377	EP 2063887*	NEW SMALL MOLECULE INHIBITORS OF MDM2 AND THE USES THEREOF
A 61K 31/5377	EP 2229173*	OXAZOLIDINONES FOR THE TREATMENT AND/OR PROPHYLAXIS OF HEART FAILURE
A 61K 31/5377	EP 2233135	Use of a beta blocker for the manufacture of a medicament for the treatment of hemangiomas
A 61K 31/5377	EP 2234614*	PHARMACEUTICAL COMPOSITION
A 61K 31/5377	EP 2235018*	PHARMACEUTICALLY ACCEPTABLE SALTS OF METHYL (3-{ [[3-(6- AMINO- 2-BUTOXY-8-OXO-7, 8-DIHYDRO-9H-PURIN-9-YL) PROPYL] (3- MORPHOLIN-4-YLPROPYL) AMINO]METHYL }PHENYL) ACETATE AND THEIR USE IN THERAPY
A 61K 31/5377	EP 2241315	PHARMACEUTICAL COMPOSITION, USE OF 2-IMINOPYRROLIDINE DERIVATIVE FOR PRODUCTION OF PHARMACEUTICAL COMPOSITION, AND KIT FOR TREATMENT OR AMELIORATION OF HEART DISEASES
A 61K 31/5377	EP 2241567	BICYCLOAMINE DERIVATIVE

(51)	Broj objave evropske prijave patenta	(54)
A 61K 31/5383	EP 2240495*	NEMORUBICIN METABOLITE AND ANALOG REAGENTS, ANTIBODY-DRUG CONJUGATES AND METHODS
A 61K 31/5383	EP 2241567	BICYCLOAMINE DERIVATIVE
A 61K 31/54	EP 2063896*	KINASE INHIBITORS USEFUL FOR THE TREATMENT OF PROLIFERATIVE DISEASES
A 61K 31/54	EP 2063897*	KINASE INHIBITORS USEFUL FOR THE TREATMENT OF PROLIFERATIVE DISEASES
A 61K 31/54	EP 2231626*	ISOTHIAZOLIDINE 1,1-DIOXIDE AND TETRAHYDRO-2H-1,2-THIAZINE 1,1-DIOXIDE DERIVATIVES AS P2X7 MODULATORS
A 61K 31/5415	EP 2061788*	NOVEL COMPOSITIONS AND METHODS FOR TREATMENT OF DISEASES RELATED TO ACTIVATED LYMPHOCYTES
A 61K 31/5415	EP 2227235*	MEQUITAZINE FOR TREATING OR PREVENTING PATHOLOGIES INVOLVING HISTAMINE H4 RECEPTORS
A 61K 31/5415	EP 2233474	CONDENSED AMINODIHYDROTHIAZINE DERIVATIVE
A 61K 31/542	EP 2233474	CONDENSED AMINODIHYDROTHIAZINE DERIVATIVE
A 61K 31/55	EP 2229364*	DIBENZOAZEPINE AND DIBENZOOXAZEPINE TRPA1 AGONISTS
A 61K 31/55	EP 2241567	BICYCLOAMINE DERIVATIVE
A 61K 31/55	EP 2242362*	IAP INHIBITORS
A 61K 31/55	EP 2244713*	USE OF A GAMMA-SECRETASE INHIBITOR FOR TREATING CANCER
A 61K 31/553	EP 2229364*	DIBENZOAZEPINE AND DIBENZOOXAZEPINE TRPA1 AGONISTS
A 61K 31/553	EP 2233484	Oxazolidinone derivatives having a 7-membered heterocyclic ring
A 61K 31/554	EP 2246339	Derivatives of benzothiazepine and their use as modulators of AMPA and NMDA receptors
A 61K 31/56	EP 2079461*	METHODS OF HORMONAL TREATMENT UTILIZING ASCENDING-DOSE EXTENDED CYCLE REGIMENS
A 61K 31/56	EP 2227220*	VAGINAL DELIVERY SYSTEM
A 61K 31/573	EP 2235035*	C-21 THIOETHERS AS GLUCOCORTICOID RECEPTOR AGONISTS
A 61K 31/575	EP 2069383*	SYNTHETIC BILE ACID COMPOSITION, METHOD, AND PREPARATION
A 61K 31/58	EP 2235035*	C-21 THIOETHERS AS GLUCOCORTICOID RECEPTOR AGONISTS
A 61K 31/60	EP 2061309*	COMPOSITIONS AND METHODS OF USE THEREOF FOR THE REMOVAL OF TICKS FROM EPIDERMAL TISSUE
A 61K 31/616	EP 2241315	PHARMACEUTICAL COMPOSITION, USE OF 2-IMINOPYRROLIDINE DERIVATIVE FOR PRODUCTION OF PHARMACEUTICAL COMPOSITION, AND KIT FOR TREATMENT OR AMELIORATION OF HEART DISEASES
A 61K 31/618	EP 2246059	ADHESIVE PATCH
A 61K 31/635	EP 2231159*	METHOD OF TREATING ARTHRITIS
A 61K 31/695	EP 2235003*	DERIVATIVES OF INDOLE 2-CARBOXAMIDES AND AZAINDOLE 2-CARBOXAMIDES SUBSTITUTED BY A SILANYLE GROUP, PREPARATION THEREOF AND THERAPEUTIC USE THEREOF
A 61K 31/7048	EP 2077271	MACROLIDE DERIVATIVE
A 61K 31/7048	EP 2245038*	NEW MACROLIDES AND THEIR USE
A 61K 31/7052	EP 2077271	MACROLIDE DERIVATIVE
A 61K 31/7068	EP 2244713*	USE OF A GAMMA-SECRETASE INHIBITOR FOR TREATING CANCER
A 61K 31/7088	EP 2231167*	MODIFIED OLIGONUCLEOTIDES FOR THE TREATMENT OF HEPATITIS C INFECTION
A 61K 31/7105	EP 2238251*	SILENCING OF POLO-LIKE KINASE EXPRESSION USING INTERFERING RNA
A 61K 31/712	EP 2007888*	PHARMACEUTICAL COMPOSITION COMPRISING ANTI-MIRNA ANTISENSE OLIGONUCLEOTIDES
A 61K 31/712	EP 2056880*	NUCLEIC ACID MODULATION OF TOLL-LIKE RECEPTOR-MEDIATED IMMUNE STIMULATION
A 61K 31/712	EP 2238251*	SILENCING OF POLO-LIKE KINASE EXPRESSION USING INTERFERING RNA
A 61K 31/713	EP 2238251*	SILENCING OF POLO-LIKE KINASE EXPRESSION USING INTERFERING RNA
A 61K 31/716	EP 2229180*	COMPOSITION COMPRISING SUPEROXIDE DISMUTASE AND CARBOXV METHYL BETA-1,3 GLUCAN
A 61K 31/724	EP 2234614*	PHARMACEUTICAL COMPOSITION

(51)	Broj objave evropske prijave patenta	(54)
A 61K 33/06	EP 2061309*	COMPOSITIONS AND METHODS OF USE THEREOF FOR THE REMOVAL OF TICKS FROM EPIDERMAL TISSUE
A 61K 35/14	EP 2228434	AMPLIFICATION METHOD FOR HEMATOPOIETIC STEM CELLS WITH HETEROCYCLIC COMPOUND
A 61K 35/14	EP 2233561	METHOD FOR AMPLIFICATION OF HEMATOPOIETIC STEM CELL USING HETEROCYCLIC COMPOUND
A 61K 35/20	EP 2068913*	IMMUNE MODULATORS, PREPARATIONS AND COMPOSITIONS INCLUDING IMMUNE MODULATORS, TESTS FOR EVALUATING THE ACTIVITY OF IMMUNE MODULATORS AND PREPARATIONS AND COMPOSITIONS INCLUDING THE SAME, AND METHODS
A 61K 35/74	EP 2242516*	METHODS AND COMPOSITIONS FOR DETECTION OF BACTERIA AND TREATMENT OF DISEASES AND DISORDERS
A 61K 35/76	EP 2237790*	ATTENUATED ONCOLYTIC PARAMYXOVIRUSES ENCODING AVIAN CYTOKINES
A 61K 35/76	EP 2238253*	RECOMBINANT INFLUENZA VIRUS-LIKE PARTICLES (VLPS) PRODUCED IN TRANSGENIC PLANTS EXPRESSING HEMAGGLUTININ
A 61K 36/18	EP 2236149	MEDICINAL COMPOSITION
A 61K 36/185	EP 2061309*	COMPOSITIONS AND METHODS OF USE THEREOF FOR THE REMOVAL OF TICKS FROM EPIDERMAL TISSUE
A 61K 36/185	EP 2240191*	COMPOSITION COMPRISING THE EXTRACTS OF LYSIMACHIA CLETHROIDES FOR PREVENTION AND TREATMENT OF CARDIOVASCULAR DISEASES
A 61K 36/61	EP 2230933*	5-[1'-(DECAHYDRO-7-HYDROXY-1,1,3A,7-TETRAMETHYL-1H-CYCLOPROPA[A]NAPHTALEN-4-YL)-3'-METHYLBUTYL]-2,4,6-TRIHYDROXY-1,3-BENZENEDICARBOXALDEHYDE USED AS DRUGS
A 61K 36/9068	EP 2240193*	COMPOSITION COMPRISING THE EXTRACTS OF LINDERA OBTUSILOBA FOR PREVENTION AND TREATMENT OF CARDIOVASCULAR DISEASES
A 61K 38/00	EP 2161281	Muteins of fibroblast growth factor 21
A 61K 38/00	EP 2227083*	COMPOSITION COMPRISING CALCIUM IONS AND AT LEAST ONE PROTEOLYTIC ENZYME FOR USE IN THE IN VITRO AND IN VIVO REGENERATION OF CUTANEOUS AND CONNECTIVE TISSUES
A 61K 38/00	EP 2231175*	PROTEIN FORMULATIONS AND METHODS OF MAKING SAME
A 61K 38/00	EP 2233495	GLYCOSYLATED GLYCOPEPTIDE ANTIBIOTIC DERIVATIVE
A 61K 38/00	EP 2234598*	PHARMACEUTICAL COMPOSITIONS CONTAINING AT LEAST ONE PROTEINACEOUS ACTIVE INGREDIENT PROTECTED AGAINST DIGESTIVE ENZYMES
A 61K 38/00	EP 2236515	COMPONENT PROTEIN PA1698 FOR TYPE-III SECRETION SYSTEM OF PSEUDOMONAS AERUGINOSA
A 61K 38/00	EP 2237793*	INHIBITORS OF CATHEPSIN B
A 61K 38/00	EP 2242503*	THERAPEUTIC PEPTIDOMIMETIC MACROCYCLES
A 61K 38/01	EP 2231175*	PROTEIN FORMULATIONS AND METHODS OF MAKING SAME
A 61K 38/02	EP 2231175*	PROTEIN FORMULATIONS AND METHODS OF MAKING SAME
A 61K 38/04	EP 2236151	Melanocortin receptor ligands
A 61K 38/05	EP 2240506*	INHIBITORS OF IAP
A 61K 38/06	EP 2235041*	ANTIMICROBIAL COMPOUNDS
A 61K 38/06	EP 2240506*	INHIBITORS OF IAP
A 61K 38/12	EP 2231695*	ANTITUMORAL COMPOUNDS
A 61K 38/12	EP 2242503*	THERAPEUTIC PEPTIDOMIMETIC MACROCYCLES
A 61K 38/14	EP 2244698*	BIODEGRADABLE THERAPEUTIC NANOPARTICLES CONTAINING AN ANTIMICROBIAL AGENT
A 61K 38/16	EP 2231107*	USE OF A NEUROTOXIC COMPONENT OF A CLOSTRIDIUM BOTULINUM TOXIN COMPLEX TO REDUCE OR PREVENT SIDE EFFECTS
A 61K 38/17	EP 2233149	Combination of BLYS inhibition and anti-CD20 agents for treatment of autoimmune disease
A 61K 38/17	EP 2240513*	CRYSTALLINE STRUCTURE OF THE CC2-LZ DOMAIN OF NEMO
A 61K 38/17	EP 2241323	Tenascin-W and brain cancers
A 61K 38/17	EP 2245052*	SELECTIVE EXOSITE INHIBITION OF PAPP-A ACTIVITY AGAINST IGFBP-4

(51)	Broj objave evropske prijave patenta	(54)
A 61K 38/18	EP 2161281	Muteins of fibroblast growth factor 21
A 61K 38/18	EP 2235189*	METHODS FOR INHIBITING ANGIOGENESIS USING EGFL8 ANTAGONISTS
A 61K 38/21	EP 2234645*	PEG-INTERFERON-BETA FORMULATIONS
A 61K 38/26	EP 2231701*	PEPTIDOMIMETICS WITH GLUCAGON ANTAGONISTIC AND GLP-1 AGONISTIC ACTIVITIES
A 61K 38/29	EP 2052736	Parathyroid hormone formulations and uses thereof
A 61K 38/43	EP 2245150*	PROTEASE FOR WOUND CONDITIONING AND SKIN CARE
A 61K 38/44	EP 2229180*	COMPOSITION COMPRISING SUPEROXIDE DISMUTASE AND CARBOXV METHYL BETA-1,3 GLUCAN
A 61K 38/46	EP 2229440*	RECOMBINANT ELASTASE PROTEINS AND METHODS OF MANUFACTURING AND USE THEREOF
A 61K 38/48	EP 2227246*	TREATMENT OF FIBROSES AND LIVER DISORDERS
A 61K 38/55	EP 2227246*	TREATMENT OF FIBROSES AND LIVER DISORDERS
A 61K 39/00	EP 2068913*	IMMUNE MODULATORS, PREPARATIONS AND COMPOSITIONS INCLUDING IMMUNE MODULATORS, TESTS FOR EVALUATING THE ACTIVITY OF IMMUNE MODULATORS AND PREPARATIONS AND COMPOSITIONS INCLUDING THE SAME, AND METHODS
A 61K 39/00	EP 2235189*	METHODS FOR INHIBITING ANGIOGENESIS USING EGFL8 ANTAGONISTS
A 61K 39/00	EP 2237803*	TREATMENT AND PROPHYLAXIS OF AMYLOIDOSIS
A 61K 39/00	EP 2242509*	BIOMARKER FOR SELECTING PATIENTS AND RELATED METHODS
A 61K 39/015	EP 2234637*	VACCINES FOR MALARIA
A 61K 39/015	EP 2234638*	VACCINES FOR MALARIA
A 61K 39/02	EP 2076283*	METHODS OF DISRUPTING QUORUM SENSING TO AFFECT MICROBIAL POPULATION CELL DENSITY
A 61K 39/104	EP 2236515	COMPONENT PROTEIN PA1698 FOR TYPE-III SECRETION SYSTEM OF PSEUDOMONAS AERUGINOSA
A 61K 39/12	EP 2242510*	VIRUS-LIKE PARTICLES AS VACCINES FOR PARAMYXOVIRUS
A 61K 39/145	EP 2238253*	RECOMBINANT INFLUENZA VIRUS-LIKE PARTICLES (VLPS) PRODUCED IN TRANSGENIC PLANTS EXPRESSING HEMAGGLUTININ
A 61K 39/385	EP 2244733*	IMMUNOTHERAPY TARGETING INTRACELLULAR PATHOGENS
A 61K 39/39	EP 2234637*	VACCINES FOR MALARIA
A 61K 39/395	EP 2063897*	KINASE INHIBITORS USEFUL FOR THE TREATMENT OF PROLIFERATIVE DISEASES
A 61K 39/395	EP 2068925*	ANTI-ICOS ANTIBODIES AND THEIR USE IN TREATMENT OF ONCOLOGY, TRANSPLANTATION AND AUTOIMMUNE DISEASE
A 61K 39/395	EP 2227254*	COMBINED TREATMENT WITH AN EGFR KINASE INHIBITOR AND AN INHIBITOR OF C-KIT
A 61K 39/395	EP 2227255*	POLYPEPTIDES WITH ENHANCED ANTI-INFLAMMATORY AND DECREASED CYTOTOXIC PROPERTIES AND RELATING METHODS
A 61K 39/395	EP 2230254	Anti-IGFR1 antibody therapeutic combinations
A 61K 39/395	EP 2231183*	THERAPY OF RITUXIMAB-REFRACTORY RHEUMATOID ARTHRITIS PATIENTS
A 61K 39/395	EP 2231185*	METHODS AND COMPOSITIONS FOR TREATING LIQUID TUMORS
A 61K 39/395	EP 2231707*	ANTI MIF ANTIBODIES
A 61K 39/395	EP 2233149	Combination of BLYS inhibition and anti-CD20 agents for treatment of autoimmune disease
A 61K 39/395	EP 2234641*	MONOCLONAL ANTIBODIES AGAINST CD32B
A 61K 39/395	EP 2236515	COMPONENT PROTEIN PA1698 FOR TYPE-III SECRETION SYSTEM OF PSEUDOMONAS AERUGINOSA
A 61K 39/395	EP 2237803*	TREATMENT AND PROPHYLAXIS OF AMYLOIDOSIS
A 61K 39/395	EP 2238166*	USE OF ANTI-AMYLOID BETA ANTIBODY IN OCULAR DISEASES
A 61K 39/395	EP 2238172*	COMPOSITION COMPRISING ANTIBODY THAT BINDS TO DOMAIN II OF HER2 AND ACIDIC VARIANTS THEREOF
A 61K 39/395	EP 2240517*	FDF03 ANTIBODIES AND USES THEREOF
A 61K 39/395	EP 2243829	IMPROVED HUMANIZED ANTI-HUMAN 9-INTEGRIN ANTIBODY
A 61K 45/00	EP 2241315	PHARMACEUTICAL COMPOSITION, USE OF 2-IMINOPYRROLIDINE DERIVATIVE FOR PRODUCTION OF PHARMACEUTICAL COMPOSITION, AND KIT FOR TREATMENT OR AMELIORATION OF HEART DISEASES

(51)	Broj objave evropske prijave patenta	(54)
A 61K 45/06	EP 2227235*	MEQUITAZINE FOR TREATING OR PREVENTING PATHOLOGIES INVOLVING HISTAMINE H4 RECEPTORS
A 61K 45/06	EP 2244789*	COMBINATION OF METFORMIN AND AN MTP INHIBITOR
A 61K 47/02	EP 2234598*	PHARMACEUTICAL COMPOSITIONS CONTAINING AT LEAST ONE PROTEINACEOUS ACTIVE INGREDIENT PROTECTED AGAINST DIGESTIVE ENZYMES
A 61K 47/06	EP 2244588*	SOFT GEL CAPSULES
A 61K 47/10	EP 2234597*	ENHANCING PHOTOSTABILIZATION OF OXYMETAZOLINE
A 61K 47/12	EP 2238977	Skin cleaning products
A 61K 47/14	EP 2246054	FENTANYL-CONTAINING PATCH FOR EXTERNAL USE
A 61K 47/18	EP 2052736	Parathyroid hormone formulations and uses thereof
A 61K 47/18	EP 2234600*	ANTIBODY FORMULATION
A 61K 47/18	EP 2234637*	VACCINES FOR MALARIA
A 61K 47/18	EP 2238977	Skin cleaning products
A 61K 47/24	EP 2238251*	SILENCING OF POLO-LIKE KINASE EXPRESSION USING INTERFERING RNA
A 61K 47/26	EP 2052736	Parathyroid hormone formulations and uses thereof
A 61K 47/26	EP 2238977	Skin cleaning products
A 61K 47/28	EP 2238251*	SILENCING OF POLO-LIKE KINASE EXPRESSION USING INTERFERING RNA
A 61K 47/32	EP 2052736	Parathyroid hormone formulations and uses thereof
A 61K 47/32	EP 2234597*	ENHANCING PHOTOSTABILIZATION OF OXYMETAZOLINE
A 61K 47/32	EP 2246054	FENTANYL-CONTAINING PATCH FOR EXTERNAL USE
A 61K 47/32	EP 2246059	ADHESIVE PATCH
A 61K 47/34	EP 2246059	ADHESIVE PATCH
A 61K 47/36	EP 2238977	Skin cleaning products
A 61K 47/36	EP 2244588*	SOFT GEL CAPSULES
A 61K 47/40	EP 2234614*	PHARMACEUTICAL COMPOSITION
A 61K 47/46	EP 2246054	FENTANYL-CONTAINING PATCH FOR EXTERNAL USE
A 61K 47/48	EP 2228074	A tumor targeting protein conjugate and a method for preparing the same
A 61K 47/48	EP 2229187*	MONOCLONAL ANTIBODY PARTNER MOLECULE CONJUGATES DIRECTED TO PROTEIN TYROSINE KINASE 7 (PTK7)
A 61K 47/48	EP 2231131*	FORMULATIONS OF ORGANO-PLATINIC COMPOUNDS IN THE PRESENCE OF ASSOCIATIVE POLYMERS, PRODUCTS THUS OBTAINED AND USES THEREOF
A 61K 47/48	EP 2231711*	HYDROXYALKYL STARCH DERIVATIVES AND PROCESS FOR THEIR PREPARATION
A 61K 47/48	EP 2234614*	PHARMACEUTICAL COMPOSITION
A 61K 47/48	EP 2234645*	PEG-INTERFERON-BETA FORMULATIONS
A 61K 47/48	EP 2236521	Y-TYPE POLYETHYLENE GLYCOL MODIFIED G-CSF AND PREPARATION METHOD AND USE THEREOF
A 61K 47/48	EP 2237799*	PRODRUG COMPRISING A SELF-CLEAVABLE LINKER
A 61K 47/48	EP 2240495*	NEMORUBICIN METABOLITE AND ANALOG REAGENTS, ANTIBODY-DRUG CONJUGATES AND METHODS
A 61K 47/48	EP 2242374*	COMPOSITION COMPRISING PROTEIN AND DISPERSE FAT
A 61K 47/48	EP 2244739*	SELENIUM CONTAINING MODIFYING AGENTS AND CONJUGATES
A 61K 48/00	EP 2056880*	NUCLEIC ACID MODULATION OF TOLL-LIKE RECEPTOR-MEDIATED IMMUNE STIMULATION
A 61K 48/00	EP 2238251*	SILENCING OF POLO-LIKE KINASE EXPRESSION USING INTERFERING RNA
A 61K 49/00	EP 2228074	A tumor targeting protein conjugate and a method for preparing the same
A 61K 49/00	EP 2237803*	TREATMENT AND PROPHYLAXIS OF AMYLOIDOSIS
A 61K 49/18	EP 2228074	A tumor targeting protein conjugate and a method for preparing the same
A 61K 51/00	EP 2227257*	METHODS AND DEVICES FOR MINIMALLY-INVASIVE EXTRAOCULAR DELIVERY OF RADIATION TO THE POSTERIOR PORTION OF THE EYE
A 61K 51/00	EP 2237803*	TREATMENT AND PROPHYLAXIS OF AMYLOIDOSIS
A 61K 51/04	EP 2242516*	METHODS AND COMPOSITIONS FOR DETECTION OF BACTERIA AND TREATMENT OF DISEASES AND DISORDERS
A 61K 51/12	EP 2228074	A tumor targeting protein conjugate and a method for preparing the same
A 61L 2/18	EP 2158813	Stabilisation of aqueous mineral preparations by reuterin
A 61L 15/16	EP 2246073	WOUND-COVERING HYDROGEL MATERIAL

(51)	Broj objave evropske prijave patenta	(54)
A 61L 15/22	EP 2211919*	SILICONE GEL-BASED COMPOSITIONS FOR WOUND HEALING AND SCAR REDUCTION
A 61L 15/60	EP 2211919*	SILICONE GEL-BASED COMPOSITIONS FOR WOUND HEALING AND SCAR REDUCTION
A 61L 27/48	EP 2237809*	COMPOSITE IMPLANTS AND METHODS OF MAKING AND USING THE SAME
A 61L 27/56	EP 2237809*	COMPOSITE IMPLANTS AND METHODS OF MAKING AND USING THE SAME
A 61L 29/16	EP 2241341	Drug releasing coatings for medical devices
A 61L 29/16	EP 2241342	Drug releasing coatings for medical devices
A 61L 31/16	EP 2241341	Drug releasing coatings for medical devices
A 61L 31/16	EP 2241342	Drug releasing coatings for medical devices
A 61M 5/31	EP 2240222*	SYSTEMS FOR ADMINISTERING MEDICATION FOR RHEUMATOID ARTHRITIS PATIENTS
A 61M 5/32	EP 2240222*	SYSTEMS FOR ADMINISTERING MEDICATION FOR RHEUMATOID ARTHRITIS PATIENTS
A 61M 25/00	EP 2242528*	BALLOON FOR THE TREATMENT OF STENOSIS AND METHOD FOR MANUFACTURING THE BALLOON
A 61M 29/02	EP 2242528*	BALLOON FOR THE TREATMENT OF STENOSIS AND METHOD FOR MANUFACTURING THE BALLOON
A 61M 31/00	EP 2244783*	VOLATILE ANESTHETIC COMPOSITIONS AND METHODS OF USE
A 61N 5/06	EP 2044974	Light-emitting diode (LED) light therapy device
A 61P 1/00	EP 2231647*	TETRAZOLE DERIVATES AS MODULATORS OF METABOTROPIC GLUTAMATE RECEPTORS (MGLURS)
A 61P 1/00	EP 2231707*	ANTI MIF ANTIBODIES
A 61P 1/00	EP 2234966*	AZETIDINE DERIVATIVES, THEIR PREPARATION AND THEIR APPLICATION IN THERAPY
A 61P 1/00	EP 2236149	MEDICINAL COMPOSITION
A 61P 3/00	EP 2228434	AMPLIFICATION METHOD FOR HEMATOPOIETIC STEM CELLS WITH HETEROCYCLIC COMPOUND
A 61P 3/00	EP 2234966*	AZETIDINE DERIVATIVES, THEIR PREPARATION AND THEIR APPLICATION IN THERAPY
A 61P 3/00	EP 2234978*	CARBAMOYL COMPOUNDS AS DGAT1 INHIBITORS 190
A 61P 3/00	EP 2235003*	DERIVATIVES OF INDOLE 2-CARBOXAMIDES AND AZAINDOLE 2-CARBOXAMIDES SUBSTITUTED BY A SILANYLE GROUP, PREPARATION THEREOF AND THERAPEUTIC USE THEREOF
A 61P 3/00	EP 2235014*	BICYCLIC DERIVATIVES OF AZABICYCLIC CARBOXAMIDES, PREPARATION THEREOF AND THERAPEUTIC USE THEREOF
A 61P 3/00	EP 2235016*	AZABICYCLIC CARBOXAMIDE DERIVATIVES, PREPARATION THEREOF AND THERAPEUTIC USE THEREOF
A 61P 3/00	EP 2238126*	DERIVATIVES OF TETRAHYDROQUINOXALINE UREA, PREPARATION THEREOF AND THERAPEUTIC APPLICATION THEREOF
A 61P 3/00	EP 2245029*	HETEROCYCLIC INHIBITORS OF STEAROYL-COA DESATURASE
A 61P 3/04	EP 2069383*	SYNTHETIC BILE ACID COMPOSITION, METHOD, AND PREPARATION
A 61P 3/04	EP 2229362*	PIPERAZINES AS ANTI-OBESITY AGENTS
A 61P 3/06	EP 2007888*	PHARMACEUTICAL COMPOSITION COMPRISING ANTI-MIRNA ANTISENSE OLIGONUCLEOTIDES
A 61P 3/06	EP 2229939	CAPSULE FORMULATION
A 61P 3/06	EP 2244789*	COMBINATION OF METFORMIN AND AN MTP INHIBITOR
A 61P 3/10	EP 2007888*	PHARMACEUTICAL COMPOSITION COMPRISING ANTI-MIRNA ANTISENSE OLIGONUCLEOTIDES
A 61P 3/10	EP 2108016*	2-ANILINO-4-HETEROARYL PYRIMIDINE DERIVATIVES, AND PREPARATION THEREOF AS MEDICAMENTS, PHARMACEUTICAL COMPOSITIONS, AND IN PARTICULAR IKK INHIBITORS
A 61P 3/10	EP 2125735*	2,2,2-TRI-SUBSTITUTED ACETAMIDE DERIVATIVES AS GLUCOKINASE ACTIVATORS, THEIR PROCESS AND PHARMACEUTICAL APPLICATION
A 61P 3/10	EP 2159221	Glucagon receptor antagonists, preparation and therapeutic uses
A 61P 3/10	EP 2229374*	AMIDO-THIOPHENE COMPOUNDS AND THEIR USE AS 11-BETA-HSD1 INHIBITORS

(51)	Broj objave evropske prijave patenta	(54)
A 61P 3/10	EP 2236498	PHENYL ACETAMIDE DERIVATIVE
A 61P 3/10	EP 2244789*	COMBINATION OF METFORMIN AND AN MTP INHIBITOR
A 61P 3/12	EP 2241567	BICYCLOAMINE DERIVATIVE
A 61P 3/14	EP 2227456*	HEDGEHOG PATHWAY ANTAGONISTS AND THERAPEUTIC APPLICATIONS THEREOF
A 61P 5/04	EP 2231646*	BIS-PYRIDYLPYRIDONES AS MELANIN-CONCENTRATING HORMONE RECEPTOR 1 ANTAGONISTS
A 61P 5/40	EP 2235007*	6H-DIBENZ0 [B, E] OXEPINE DERIVED NONSTEROIDAL MINERALOCORTICOID RECEPTOR ANTAGONISTS
A 61P 5/44	EP 2235035*	C-21 THIOETHERS AS GLUCOCORTICOID RECEPTOR AGONISTS
A 61P 7/00	EP 2228434	AMPLIFICATION METHOD FOR HEMATOPOIETIC STEM CELLS WITH HETEROCYCLIC COMPOUND
A 61P 7/00	EP 2233561	METHOD FOR AMPLIFICATION OF HEMATOPOIETIC STEM CELL USING HETEROCYCLIC COMPOUND
A 61P 7/00	EP 2240475*	THIAZOLE DERIVATIVES USED AS PI 3 KINASE INHIBITORS
A 61P 7/02	EP 2229173*	OXAZOLIDINONES FOR THE TREATMENT AND/OR PROPHYLAXIS OF HEART FAILURE
A 61P 7/02	EP 2240486*	TRIAZOLIUM SALTS AS PAR1 INHIBITORS, PRODUCTION THEREOF, AND USE AS MEDICAMENTS
A 61P 7/02	EP 2240487*	TRIAZOLOPYRIDAZINES AS PAR1 INHIBITORS, PRODUCTION THEREOF, AND USE AS MEDICAMENTS
A 61P 7/02	EP 2241315	PHARMACEUTICAL COMPOSITION, USE OF 2-IMINOPYRROLIDINE DERIVATIVE FOR PRODUCTION OF PHARMACEUTICAL COMPOSITION, AND KIT FOR TREATMENT OR AMELIORATION OF HEART DISEASES
A 61P 7/04	EP 2228434	AMPLIFICATION METHOD FOR HEMATOPOIETIC STEM CELLS WITH HETEROCYCLIC COMPOUND
A 61P 7/06	EP 2228434	AMPLIFICATION METHOD FOR HEMATOPOIETIC STEM CELLS WITH HETEROCYCLIC COMPOUND
A 61P 7/06	EP 2233561	METHOD FOR AMPLIFICATION OF HEMATOPOIETIC STEM CELL USING HETEROCYCLIC COMPOUND
A 61P 9/00	EP 2058302	METHOD FOR PRODUCING PHENOXYPYRIDINE DERIVATIVE
A 61P 9/00	EP 2077271	MACROLIDE DERIVATIVE
A 61P 9/00	EP 2081932*	2-O'-METHYLADENOSINE DERIVATIVES AND THEIR USE AS AGONISTS OR ANTAGONISTS OF AN ADENOSINE RECEPTOR
A 61P 9/00	EP 2229172*	TRIAZOLO [4,5-D] PYRIMIDINE COMPOUNDS FOR TREATMENT OF ABDOMINAL AORTIC ANEURYSMS
A 61P 9/00	EP 2229173*	OXAZOLIDINONES FOR THE TREATMENT AND/OR PROPHYLAXIS OF HEART FAILURE
A 61P 9/00	EP 2233495	GLYCOSYLATED GLYCOPEPTIDE ANTIBIOTIC DERIVATIVE
A 61P 9/00	EP 2234614*	PHARMACEUTICAL COMPOSITION
A 61P 9/00	EP 2234966*	AZETIDINE DERIVATIVES, THEIR PREPARATION AND THEIR APPLICATION IN THERAPY
A 61P 9/00	EP 2238110*	5.6-BISARYL-2-PYRIDINE-CARBOXAMIDE DERIVATIVES, PREPARATION THEREOF AND THERAPEUTIC APPLICATION THEREOF AS ANTAGONISTS FOR UROTENSINE II RECEPTORS
A 61P 9/00	EP 2238131*	5-O-SUBSTITUTED 3-N-PHENYL-1,3,4-OXADIAZOLONES FOR MEDICAL USE
A 61P 9/00	EP 2240480*	DERIVATIVES OF 2-HETEROAROYL-IMIDAZOL(1,2-A)PYRIDINE,PREPARATION THEREOF AND THERAPEUTIC APPLICATION THEREOF
A 61P 9/00	EP 2241315	PHARMACEUTICAL COMPOSITION, USE OF 2-IMINOPYRROLIDINE DERIVATIVE FOR PRODUCTION OF PHARMACEUTICAL COMPOSITION, AND KIT FOR TREATMENT OR AMELIORATION OF HEART DISEASES
A 61P 9/00	EP 2242742*	ORGANIC COMPOUNDS
A 61P 9/04	EP 2077271	MACROLIDE DERIVATIVE
A 61P 9/04	EP 2241315	PHARMACEUTICAL COMPOSITION, USE OF 2-IMINOPYRROLIDINE DERIVATIVE FOR PRODUCTION OF PHARMACEUTICAL COMPOSITION, AND KIT FOR TREATMENT OR AMELIORATION OF HEART DISEASES
A 61P 9/06	EP 2234615*	4-IMIDAZOLIDINONES AS KV1.5 POTASSIUM CHANNEL

(51)	Broj objave evropske prijave patenta	(54)
		INHIBITORS
A 61P 9/06	EP 2241315	PHARMACEUTICAL COMPOSITION, USE OF 2-IMINOPYRROLIDINE DERIVATIVE FOR PRODUCTION OF PHARMACEUTICAL COMPOSITION, AND KIT FOR TREATMENT OR AMELIORATION OF HEART DISEASES
A 61P 9/08	EP 2241315	PHARMACEUTICAL COMPOSITION, USE OF 2-IMINOPYRROLIDINE DERIVATIVE FOR PRODUCTION OF PHARMACEUTICAL COMPOSITION, AND KIT FOR TREATMENT OR AMELIORATION OF HEART DISEASES
A 61P 9/10	EP 2007888*	PHARMACEUTICAL COMPOSITION COMPRISING ANTI-MIRNA ANTISENSE OLIGONUCLEOTIDES
A 61P 9/10	EP 2077271	MACROLIDE DERIVATIVE
A 61P 9/10	EP 2228434	AMPLIFICATION METHOD FOR HEMATOPOIETIC STEM CELLS WITH HETEROCYCLIC COMPOUND
A 61P 9/10	EP 2229172*	TRIAZOLO [4,5-D] PYRIMIDINE COMPOUNDS FOR TREATMENT OF ABDOMINAL AORTIC ANEURYSMS
A 61P 9/10	EP 2233561	METHOD FOR AMPLIFICATION OF HEMATOPOIETIC STEM CELL USING HETEROCYCLIC COMPOUND
A 61P 9/10	EP 2241315	PHARMACEUTICAL COMPOSITION, USE OF 2-IMINOPYRROLIDINE DERIVATIVE FOR PRODUCTION OF PHARMACEUTICAL COMPOSITION, AND KIT FOR TREATMENT OR AMELIORATION OF HEART DISEASES
A 61P 9/12	EP 2238126*	DERIVATIVES OF TETRAHYDROQUINOXALINE UREA, PREPARATION THEREOF AND THERAPEUTIC APPLICATION THEREOF
A 61P 9/12	EP 2241315	PHARMACEUTICAL COMPOSITION, USE OF 2-IMINOPYRROLIDINE DERIVATIVE FOR PRODUCTION OF PHARMACEUTICAL COMPOSITION, AND KIT FOR TREATMENT OR AMELIORATION OF HEART DISEASES
A 61P 11/00	EP 2068903*	S-NITROSOTHIOL COMPOUNDS AND RELATED DERIVATIVES
A 61P 11/00	EP 2077271	MACROLIDE DERIVATIVE
A 61P 11/00	EP 2227235*	MEQUITAZINE FOR TREATING OR PREVENTING PATHOLOGIES INVOLVING HISTAMINE H4 RECEPTORS
A 61P 11/00	EP 2231280*	ORGANIC COMPOUNDS
A 61P 11/00	EP 2231647*	TETRAZOLE DERIVATES AS MODULATORS OF METABOTROPIC GLUTAMATE RECEPTORS (MGLURS)
A 61P 11/00	EP 2234985*	4-(4-CYANO-2-THIOARYL)DIHYDROPYRIMIDINONES AND USE THEREOF
A 61P 11/00	EP 2235014*	BICYCLIC DERIVATIVES OF AZABICYCLIC CARBOXAMIDES, PREPARATION THEREOF AND THERAPEUTIC USE THEREOF
A 61P 11/00	EP 2235016*	AZABICYCLIC CARBOXAMIDE DERIVATIVES, PREPARATION THEREOF AND THERAPEUTIC USE THEREOF
A 61P 11/00	EP 2235018*	PHARMACEUTICALLY ACCEPTABLE SALTS OF METHYL (3-{ [[3-(6- AMINO- 2-BUTOXY-8-OXO-7, 8-DIHYDRO-9H-PURIN-9-YL) PROPYL] (3- MORPHOLIN-4-YLPROPYL) AMINO]METHYL }PHENYL) ACETATE AND THEIR USE IN THERAPY
A 61P 11/00	EP 2236149	MEDICINAL COMPOSITION
A 61P 11/00	EP 2238131*	5-O-SUBSTITUTED 3-N-PHENYL-1,3,4-OXADIAZOLONES FOR MEDICAL USE
A 61P 11/00	EP 2245002*	N,N-DISUBSTITUTED AMINOALKYLBIPHENYL ANTAGONISTS OF PROSTAGLANDIN D2 RECEPTORS
A 61P 11/00	EP 2245026*	SPIROCYCLIC HETEROCYCLES, MEDICAMENTS CONTAINING SAID COMPOUNDS, USE THEREOF AND METHOD FOR THEIR PRODUCTION
A 61P 11/02	EP 2234597*	ENHANCING PHOTOSTABILIZATION OF OXYMETAZOLINE
A 61P 11/06	EP 2227235*	MEQUITAZINE FOR TREATING OR PREVENTING PATHOLOGIES INVOLVING HISTAMINE H4 RECEPTORS
A 61P 11/06	EP 2231597*	PEPTIDYL NITRILES AND USE THEREOF AS DIPEPTIDYL PEPTIDASE I INHIBITORS
A 61P 11/06	EP 2235018*	PHARMACEUTICALLY ACCEPTABLE SALTS OF METHYL (3-{ [[3-(6- AMINO- 2-BUTOXY-8-OXO-7, 8-DIHYDRO-9H-PURIN-9-YL) PROPYL] (3- MORPHOLIN-4-YLPROPYL) AMINO]METHYL

(51)	Broj objave evropske prijave patenta	(54)
		}PHENYL) ACETATE AND THEIR USE IN THERAPY
A 61P 11/06	EP 2241315	PHARMACEUTICAL COMPOSITION, USE OF 2-IMINOPYRROLIDINE DERIVATIVE FOR PRODUCTION OF PHARMACEUTICAL COMPOSITION, AND KIT FOR TREATMENT OR AMELIORATION OF HEART DISEASES
A 61P 11/06	EP 2242759*	COMPOUNDS
A 61P 11/06	EP 2243778	PIPERIDINE DERIVATIVE
A 61P 11/06	EP 2245038*	NEW MACROLIDES AND THEIR USE
A 61P 11/08	EP 2231597*	PEPTIDYL NITRILES AND USE THEREOF AS DIPEPTIDYL PEPTIDASE I INHIBITORS
A 61P 11/08	EP 2242759*	COMPOUNDS
A 61P 11/14	EP 2061470*	HALOALKYL-SUBSTITUTED PYRIMIDINONE DERIVATIVES
A 61P 13/00	EP 2235003*	DERIVATIVES OF INDOLE 2-CARBOXAMIDES AND AZAINDOLE 2-CARBOXAMIDES SUBSTITUTED BY A SILANYLE GROUP, PREPARATION THEREOF AND THERAPEUTIC USE THEREOF
A 61P 13/10	EP 2061470*	HALOALKYL-SUBSTITUTED PYRIMIDINONE DERIVATIVES
A 61P 13/12	EP 2231707*	ANTI MIF ANTIBODIES
A 61P 13/12	EP 2241315	PHARMACEUTICAL COMPOSITION, USE OF 2-IMINOPYRROLIDINE DERIVATIVE FOR PRODUCTION OF PHARMACEUTICAL COMPOSITION, AND KIT FOR TREATMENT OR AMELIORATION OF HEART DISEASES
A 61P 15/00	EP 2235003*	DERIVATIVES OF INDOLE 2-CARBOXAMIDES AND AZAINDOLE 2-CARBOXAMIDES SUBSTITUTED BY A SILANYLE GROUP, PREPARATION THEREOF AND THERAPEUTIC USE THEREOF
A 61P 15/00	EP 2241567	BICYCLOAMINE DERIVATIVE
A 61P 17/00	EP 2227235*	MEQUITAZINE FOR TREATING OR PREVENTING PATHOLOGIES INVOLVING HISTAMINE H4 RECEPTORS
A 61P 17/00	EP 2231595*	PHENYL ACETIC ACID DERIVATIVES AS INFLAMMATION MODULATORS
A 61P 17/00	EP 2235018*	PHARMACEUTICALLY ACCEPTABLE SALTS OF METHYL (3-{ [[3-(6- AMINO- 2-BUTOXY-8-OXO-7, 8-DIHYDRO-9H-PURIN-9-YL) PROPYL] (3- MORPHOLIN-4-YLPROPYL) AMINO]METHYL }PHENYL) ACETATE AND THEIR USE IN THERAPY
A 61P 17/00	EP 2236149	MEDICINAL COMPOSITION
A 61P 17/00	EP 2238977	Skin cleaning products
A 61P 17/00	EP 2246059	ADHESIVE PATCH
A 61P 17/04	EP 2061470*	HALOALKYL-SUBSTITUTED PYRIMIDINONE DERIVATIVES
A 61P 17/04	EP 2227235*	MEQUITAZINE FOR TREATING OR PREVENTING PATHOLOGIES INVOLVING HISTAMINE H4 RECEPTORS
A 61P 17/06	EP 2057165*	ACYCLIC AMINE INHIBITORS OF NUCLEOSIDE PHOSPHORYLASES AND HYDROLASES
A 61P 17/06	EP 2245038*	NEW MACROLIDES AND THEIR USE
A 61P 19/00	EP 2242742*	ORGANIC COMPOUNDS
A 61P 19/02	EP 2231159*	METHOD OF TREATING ARTHRITIS
A 61P 19/08	EP 2069352*	CERTAIN CHEMICAL ENTITIES, COMPOSITIONS AND METHODS
A 61P 19/08	EP 2233561	METHOD FOR AMPLIFICATION OF HEMATOPOIETIC STEM CELL USING HETEROCYCLIC COMPOUND
A 61P 19/10	EP 2240480*	DERIVATIVES OF 2-HETEROAROYL-IMIDAZOL(1,2-A)PYRIDINE,PREPARATION THEREOF AND THERAPEUTIC APPLICATION THEREOF
A 61P 19/10	EP 2241315	PHARMACEUTICAL COMPOSITION, USE OF 2-IMINOPYRROLIDINE DERIVATIVE FOR PRODUCTION OF PHARMACEUTICAL COMPOSITION, AND KIT FOR TREATMENT OR AMELIORATION OF HEART DISEASES
A 61P 21/04	EP 2069352*	CERTAIN CHEMICAL ENTITIES, COMPOSITIONS AND METHODS
A 61P 23/00	EP 2061470*	HALOALKYL-SUBSTITUTED PYRIMIDINONE DERIVATIVES
A 61P 25/00	EP 2079734*	OXADIAZOLE AND THIADIAZOLE COMPOUNDS AND THEIR USE AS NICOTINIC ACETYLCHOLINE RECEPTOR MODULATORS
A 61P 25/00	EP 2081932*	2-O'-METHYLADENOSINE DERIVATIVES AND THEIR USE AS AGONISTS OR ANTAGONISTS OF AN ADENOSINE RECEPTOR
A 61P 25/00	EP 2229351*	PROCESS FOR THE PRODUCTION OF 2-[4-(3- OR 2-FLUOROBENZYLOXY)BENZYLAMINO]PROPANAMIDES WITH

(51)	Broj objave evropske prijave patenta	(54)
		HIGH PURITY DEGREE
A 61P 25/00	EP 2231153*	5-OXO-3-PYRROLIDINECARBOXAMIDE DERIVATIVES AS P2X7 MODULATORS
A 61P 25/00	EP 2231154*	THERAPEUTIC USES OF COMPOUNDS HAVING AFFINITY TO THE SEROTONIN TRANSPORTER, SEROTONIN RECEPTORS AND NORADRENALIN TRANSPORTER
A 61P 25/00	EP 2231599*	4-[2,3-DIFLUORO-6-(2-FLUORO-4-METHYL-PHENYLSULFANYL)-PHENYL]-PIPERIDINE
A 61P 25/00	EP 2231631*	CYCLOPROPYL AMINE DERIVATIVES
A 61P 25/00	EP 2231647*	TETRAZOLE DERIVATES AS MODULATORS OF METABOTROPIC GLUTAMATE RECEPTORS (MGLURS)
A 61P 25/00	EP 2231657*	BIARYL SUBSTITUTED AZABICYCLIC ALKANE DERIVATIVES AS NICOTINIC ACETYLCHOLINE RECEPTOR ACTIVITY MODULATORS
A 61P 25/00	EP 2231672*	BIARYL SUBSTITUTED DIAZABICYCLOALKANE DERIVATIVES
A 61P 25/00	EP 2233471	A salt of 7-{4-[4-(2,3-dichlorophenyl)-1-piperazinyl]butoxy}-3,4.dihydro-2(1h)-quinolinone with 5-sulfosalicylic acid and its preparation process
A 61P 25/00	EP 2235003*	DERIVATIVES OF INDOLE 2-CARBOXAMIDES AND AZAINDOLE 2-CARBOXAMIDES SUBSTITUTED BY A SILANYLE GROUP, PREPARATION THEREOF AND THERAPEUTIC USE THEREOF
A 61P 25/00	EP 2238131*	5-O-SUBSTITUTED 3-N-PHENYL-1,3,4-OXADIAZOLONES FOR MEDICAL USE
A 61P 25/00	EP 2238141*	SUBSTITUTED ARYLAMIDE DIAZEPINOPYRIMIDONE DERIVATIVES FOR THE TREATMENT OF NEURODEGENERATIVE DISEASES CAUSED BY ABNORMAL ACTIVITY OF GSK3-BETA
A 61P 25/00	EP 2240480*	DERIVATIVES OF 2-HETEROAROYL-IMIDAZOL(1,2-A)PYRIDINE,PREPARATION THEREOF AND THERAPEUTIC APPLICATION THEREOF
A 61P 25/00	EP 2241315	PHARMACEUTICAL COMPOSITION, USE OF 2-IMINOPYRROLIDINE DERIVATIVE FOR PRODUCTION OF PHARMACEUTICAL COMPOSITION, AND KIT FOR TREATMENT OR AMELIORATION OF HEART DISEASES
A 61P 25/00	EP 2241567	BICYCLOAMINE DERIVATIVE
A 61P 25/00	EP 2242742*	ORGANIC COMPOUNDS
A 61P 25/00	EP 2246339	Derivatives of benzothiazepine and their use as modulators of AMPA and NMDA receptors
A 61P 25/02	EP 2245038*	NEW MACROLIDES AND THEIR USE
A 61P 25/04	EP 2240443*	PROLINE ANALOGS AS LIGANDS FOR CANNABINOID RECEPTORS FOR THE TREATMENT OF PAIN
A 61P 25/04	EP 2241567	BICYCLOAMINE DERIVATIVE
A 61P 25/04	EP 2246054	FENTANYL-CONTAINING PATCH FOR EXTERNAL USE
A 61P 25/08	EP 2241567	BICYCLOAMINE DERIVATIVE
A 61P 25/18	EP 2209791*	HETEROCYCLIC DERIVATIVES
A 61P 25/18	EP 2234617*	DOSING REGIMEN ASSOCIATED WITH LONG ACTING INJECTABLE PALIPERIDONE ESTERS
A 61P 25/20	EP 2241567	BICYCLOAMINE DERIVATIVE
A 61P 25/22	EP 2231149*	ALDH-2 INHIBITORS IN THE TREATMENT OF PSYCHIATRIC DISORDERS
A 61P 25/22	EP 2239254	BENZYLPIPERIZINE COMPOUND
A 61P 25/22	EP 2240485*	TRICYCLIC COMPOUNDS HAVING CORTICOTROPIN-RELEASING FACTOR ANTAGONISTIC ACTIVITY AND PHARMACEUTICAL COMPOSITIONS CONTAINING THEM
A 61P 25/24	EP 2209791*	HETEROCYCLIC DERIVATIVES
A 61P 25/24	EP 2231149*	ALDH-2 INHIBITORS IN THE TREATMENT OF PSYCHIATRIC DISORDERS
A 61P 25/24	EP 2239254	BENZYLPIPERIZINE COMPOUND
A 61P 25/24	EP 2240485*	TRICYCLIC COMPOUNDS HAVING CORTICOTROPIN-RELEASING FACTOR ANTAGONISTIC ACTIVITY AND PHARMACEUTICAL COMPOSITIONS CONTAINING THEM
A 61P 25/28	EP 2155749*	PYRROLOPYRIDINE DERIVATIVES AND THEIR USE AS BACE INHIBITORS
A 61P 25/28	EP 2209791*	HETEROCYCLIC DERIVATIVES
A 61P 25/28	EP 2227467*	ISOXAZOLO-PYRIDINE DERIVATIVES

(51)	Broj objave evropske prijave patenta	(54)
A 61P 25/28	EP 2227471*	GAMMA SECRETASE MODULATORS
A 61P 25/28	EP 2229375*	GAMMA SECRETASE MODULATORS
A 61P 25/28	EP 2229381*	GAMMA SECRETASE MODULATORS
A 61P 25/28	EP 2230933*	5-[1'-(DECAHYDRO-7-HYDROXY-1,1,3A,7-TETRAMETHYL-1H-CYCLOPROPA[A]NAPHTALEN-4-YL)-3'-METHYLBUTYL]-2,4,6-TRIHYDROXY-1,3-BENZENEDICARBOXALDEHYDE USED AS DRUGS
A 61P 25/28	EP 2233474	CONDENSED AMINODIHYDROTHIAZINE DERIVATIVE
A 61P 25/28	EP 2238126*	DERIVATIVES OF TETRAHYDROQUINOXALINE UREA, PREPARATION THEREOF AND THERAPEUTIC APPLICATION THEREOF
A 61P 27/00	EP 2235189*	METHODS FOR INHIBITING ANGIOGENESIS USING EGFL8 ANTAGONISTS
A 61P 27/02	EP 2238166*	USE OF ANTI-AMYLOID BETA ANTIBODY IN OCULAR DISEASES
A 61P 27/04	EP 2229180*	COMPOSITION COMPRISING SUPEROXIDE DISMUTASE AND CARBOXV METHYL BETA-1,3 GLUCAN
A 61P 27/06	EP 2238126*	DERIVATIVES OF TETRAHYDROQUINOXALINE UREA, PREPARATION THEREOF AND THERAPEUTIC APPLICATION THEREOF
A 61P 27/14	EP 2243778	PIPERIDINE DERIVATIVE
A 61P 29/00	EP 2069359*	AZA-BENZOTHIOPHENYL COMPOUNDS AND METHODS OF USE
A 61P 29/00	EP 2077271	MACROLIDE DERIVATIVE
A 61P 29/00	EP 2081932*	2-O'-METHYLADENOSINE DERIVATIVES AND THEIR USE AS AGONISTS OR ANTAGONISTS OF AN ADENOSINE RECEPTOR
A 61P 29/00	EP 2084155*	THIAZOLE DERIVATIVES AS KINASE INHIBITORS
A 61P 29/00	EP 2094697*	5-SULFANYLMETHYL-PYRAZOLO [1,5-A]PYRIMIDIN-7-OL DERIVATIVES AS CXCR2 ANTAGONISTS
A 61P 29/00	EP 2108016*	2-ANILINO-4-HETEROARYL PYRIMIDINE DERIVATIVES, AND PREPARATION THEREOF AS MEDICAMENTS, PHARMACEUTICAL COMPOSITIONS, AND IN PARTICULAR IKK INHIBITORS
A 61P 29/00	EP 2125795*	INDOLE DERIVATIVES
A 61P 29/00	EP 2225215*	SUBSTITUTED BENZOAZOLE PDE4 INHIBITORS FOR TREATING INFLAMMATORY, CARDIOVASCULAR AND CNS DISORDERS
A 61P 29/00	EP 2225216*	SUBSTITUTED BENZOAZOLE PDE4 INHIBITORS FOR TREATING PULMONARY AND CARDIOVASCULAR DISORDERS
A 61P 29/00	EP 2229362*	PIPERAZINES AS ANTI-OBESITY AGENTS
A 61P 29/00	EP 2231153*	5-OXO-3-PYRROLIDINECARBOXAMIDE DERIVATIVES AS P2X7 MODULATORS
A 61P 29/00	EP 2231673*	METHOD FOR THE PREPARATION OF MORPHINE COMPOUNDS
A 61P 29/00	EP 2234966*	AZETIDINE DERIVATIVES, THEIR PREPARATION AND THEIR APPLICATION IN THERAPY
A 61P 29/00	EP 2234979*	5-[(3,3,3-TRIFLUORO-2-HYDROXY-1-ARYLPROPYL)AMINO]-1H-QUINOLIN-2-ONES, A PROCESS FOR THEIR PRODUCTION AND THEIR USE AS ANTI-INFLAMMATORY AGENTS
A 61P 29/00	EP 2234986*	SULFAMIDES AS ZAP-70 INHIBITORS
A 61P 29/00	EP 2234993*	BIS- (SULF ONYLAMINO) DERIVATIVES FOR USE IN THERAPY
A 61P 29/00	EP 2235014*	BICYCLIC DERIVATIVES OF AZABICYCLIC CARBOXAMIDES, PREPARATION THEREOF AND THERAPEUTIC USE THEREOF
A 61P 29/00	EP 2235016*	AZABICYCLIC CARBOXAMIDE DERIVATIVES, PREPARATION THEREOF AND THERAPEUTIC USE THEREOF
A 61P 29/00	EP 2240450*	TRPA1 ANTAGONISTS
A 61P 29/00	EP 2240480*	DERIVATIVES OF 2-HETEROAROYL-IMIDAZOL(1,2-A)PYRIDINE,PREPARATION THEREOF AND THERAPEUTIC APPLICATION THEREOF
A 61P 29/00	EP 2241315	PHARMACEUTICAL COMPOSITION, USE OF 2-IMINOPYRROLIDINE DERIVATIVE FOR PRODUCTION OF PHARMACEUTICAL COMPOSITION, AND KIT FOR TREATMENT OR AMELIORATION OF HEART DISEASES
A 61P 29/00	EP 2243829	IMPROVED HUMANIZED ANTI-HUMAN 9-INTEGRIN ANTIBODY
A 61P 29/00	EP 2245022*	ANTAGONISTS OF PROSTAGLANDIN D2 RECEPTORS
A 61P 29/00	EP 2246059	ADHESIVE PATCH
A 61P 29/02	EP 2241567	BICYCLOAMINE DERIVATIVE

(51)	Broj objave evropske prijave patenta	(54)
A 61P 31/00	EP 2229386*	AMINOTHIAZOLES AND THEIR USES
A 61P 31/00	EP 2236521	Y-TYPE POLYETHYLENE GLYCOL MODIFIED G-CSF AND PREPARATION METHOD AND USE THEREOF
A 61P 31/00	EP 2242758*	CRYSTALLINE FORM OF ABACAVIR THAT IS ESSENTIALLY FREE OF SOLVENT
A 61P 31/04	EP 2057165*	ACYCLIC AMINE INHIBITORS OF NUCLEOSIDE PHOSPHORYLASES AND HYDROLASES
A 61P 31/04	EP 2069301*	PROCESS FOR THE PREPARATION OF PLEUROMUTILINS
A 61P 31/04	EP 2134721*	ANTIMICROBIAL HETEROCYCLIC COMPOUNDS FOR TREATMENT OF BACTERIAL INFECTIONS
A 61P 31/04	EP 2231667*	BETA-LACTAMASE INHIBITORS
A 61P 31/04	EP 2233484	Oxazolidinone derivatives having a 7-membered heterocyclic ring
A 61P 31/04	EP 2233495	GLYCOSYLATED GLYCOPEPTIDE ANTIBIOTIC DERIVATIVE
A 61P 31/04	EP 2235041*	ANTIMICROBIAL COMPOUNDS
A 61P 31/04	EP 2236149	MEDICINAL COMPOSITION
A 61P 31/04	EP 2236515	COMPONENT PROTEIN PA1698 FOR TYPE-III SECRETION SYSTEM OF PSEUDOMONAS AERUGINOSA
A 61P 31/10	EP 2236149	MEDICINAL COMPOSITION
A 61P 31/12	EP 2234977*	VIRAL POLYMERASE INHIBITORS
A 61P 31/12	EP 2235018*	PHARMACEUTICALLY ACCEPTABLE SALTS OF METHYL (3-{ [[3-(6- AMINO- 2-BUTOXY-8-OXO-7, 8-DIHYDRO-9H-PURIN-9-YL) PROPYL] (3- MORPHOLIN-4-YLPROPYL) AMINO]METHYL }PHENYL) ACETATE AND THEIR USE IN THERAPY
A 61P 31/12	EP 2236149	MEDICINAL COMPOSITION
A 61P 31/14	EP 2007888*	PHARMACEUTICAL COMPOSITION COMPRISING ANTI-MIRNA ANTISENSE OLIGONUCLEOTIDES
A 61P 31/14	EP 2069353*	POLYCYCLIC AGENTS FOR THE TREATMENT OF RESPIRATORY SYNCYTIAL VIRUS INFECTIONS
A 61P 31/16	EP 2238253*	RECOMBINANT INFLUENZA VIRUS-LIKE PARTICLES (VLPS) PRODUCED IN TRANSGENIC PLANTS EXPRESSING HEMAGGLUTININ
A 61P 31/18	EP 2227478*	PROCESS AND INTERMEDIATES FOR THE PREPARATION OF SUBSTITUTED 1, 3-OXATHIOLANES, ESPECIALLY LAMIVUDINE
A 61P 31/18	EP 2234977*	VIRAL POLYMERASE INHIBITORS
A 61P 31/18	EP 2235008*	AMIDE COMPOUNDS AS BOOSTERS OF ANTIVIRALS
A 61P 31/18	EP 2235018*	PHARMACEUTICALLY ACCEPTABLE SALTS OF METHYL (3-{ [[3-(6- AMINO- 2-BUTOXY-8-OXO-7, 8-DIHYDRO-9H-PURIN-9-YL) PROPYL] (3- MORPHOLIN-4-YLPROPYL) AMINO]METHYL }PHENYL) ACETATE AND THEIR USE IN THERAPY
A 61P 33/02	EP 2057165*	ACYCLIC AMINE INHIBITORS OF NUCLEOSIDE PHOSPHORYLASES AND HYDROLASES
A 61P 33/02	EP 2236149	MEDICINAL COMPOSITION
A 61P 33/14	EP 2061309*	COMPOSITIONS AND METHODS OF USE THEREOF FOR THE REMOVAL OF TICKS FROM EPIDERMAL TISSUE
A 61P 35/00	EP 1846408*	5-MEMBERED ANNELATED HETEROCYCLIC PYRIMIDINES AS KINASE INHIBITORS
A 61P 35/00	EP 2007888*	PHARMACEUTICAL COMPOSITION COMPRISING ANTI-MIRNA ANTISENSE OLIGONUCLEOTIDES
A 61P 35/00	EP 2057157*	2-AMIDO-4-ISOXAZOLYL THIAZOLE COMPOUNDS EXHIBITING ATP-UTILIZING ENZYME INHIBITORY ACTIVITY, AND COMPOSITIONS, AND USES THEREOF
A 61P 35/00	EP 2057165*	ACYCLIC AMINE INHIBITORS OF NUCLEOSIDE PHOSPHORYLASES AND HYDROLASES
A 61P 35/00	EP 2058302	METHOD FOR PRODUCING PHENOXYPYRIDINE DERIVATIVE
A 61P 35/00	EP 2061768*	IMIDAZOLE-4,5-DICARBOXAMIDE DERIVATIVES AS JAK-2 MODULATORS
A 61P 35/00	EP 2063887*	NEW SMALL MOLECULE INHIBITORS OF MDM2 AND THE USES THEREOF
A 61P 35/00	EP 2066627*	NOVEL MINOR GROOVE BINDERS
A 61P 35/00	EP 2069359*	AZA-BENZOTHIOPHENYL COMPOUNDS AND METHODS OF USE
A 61P 35/00	EP 2077271	MACROLIDE DERIVATIVE
A 61P 35/00	EP 2081895*	HYDROBENZAMIDE DERIVATIVES AS INHIBITORS OF HSP90

(51)	Broj objave evropske prijave patenta	(54)
A 61P 35/00	EP 2094700*	SALTS AND CRYSTALL FORMS OF 2-METHYL-2-[4-(3-METHYL-2-OXO-8-QUINOLIN-3-YL-2,3-DIHYDRO-IMIDAZO[4,5-C]QUINOLIN-1-YL)-PHENYL]-PROPIONITRILE
A 61P 35/00	EP 2108016*	2-ANILINO-4-HETEROARYL PYRIMIDINE DERIVATIVES, AND PREPARATION THEREOF AS MEDICAMENTS, PHARMACEUTICAL COMPOSITIONS, AND IN PARTICULAR IKK INHIBITORS
A 61P 35/00	EP 2118069*	BIS-ARYL AMIDE DERIVATIVES USEFUL FOR THE TREATMENT OF CANCER
A 61P 35/00	EP 2125818*	NEW CLASSICAL ANTIFOLATES
A 61P 35/00	EP 2137177*	AURORA KINASE MODULATORS AND METHOD OF USE
A 61P 35/00	EP 2161271	Alpha-carboline inhibitors of NMP-ALK, RET, and Bcr-Abl
A 61P 35/00	EP 2227254*	COMBINED TREATMENT WITH AN EGFR KINASE INHIBITOR AND AN INHIBITOR OF C-KIT
A 61P 35/00	EP 2227456*	HEDGEHOG PATHWAY ANTAGONISTS AND THERAPEUTIC APPLICATIONS THEREOF
A 61P 35/00	EP 2227469*	MAPK/ERK KINASE INHIBITORS
A 61P 35/00	EP 2228074	A tumor targeting protein conjugate and a method for preparing the same
A 61P 35/00	EP 2228434	AMPLIFICATION METHOD FOR HEMATOPOIETIC STEM CELLS WITH HETEROCYCLIC COMPOUND
A 61P 35/00	EP 2229170*	KINESIN INHIBITORS AS CANCER THERAPEUTICS
A 61P 35/00	EP 2229187*	MONOCLONAL ANTIBODY PARTNER MOLECULE CONJUGATES DIRECTED TO PROTEIN TYROSINE KINASE 7 (PTK7)
A 61P 35/00	EP 2229393*	3-SUBSTITUTED-4-OXO-3,4-DIHYDRO-IMIDAZO-[5,1-D][1,2,3,5]-TETRAZINE-8-CARBOXYLIC ACID AMIDES AS ANTICANCER AGENTS
A 61P 35/00	EP 2231638*	PHTHALAZINONE DERIVATIVES
A 61P 35/00	EP 2231641*	QUINOXALINE AND QUINOLINE DERIVATIVES AS KINASE INHIBITORS
A 61P 35/00	EP 2231656*	FUSED PYRIDINE, PYRIMIDINE AND TRIAZINE COMPOUNDS AS CELL CYCLE INHIBITORS
A 61P 35/00	EP 2231661*	INHIBITORS OF PI3 KINASE
A 61P 35/00	EP 2231662*	8-ANILIN0IMIDAZ0PYRIDINES AND THEIR USE AS ANTI-CANCER AND/OR ANTI-INFLAMMATORY AGENTS
A 61P 35/00	EP 2231695*	ANTITUMORAL COMPOUNDS
A 61P 35/00	EP 2231707*	ANTI MIF ANTIBODIES
A 61P 35/00	EP 2233135	Use of a beta blocker for the manufacture of a medicament for the treatment of hemangiomas
A 61P 35/00	EP 2233561	METHOD FOR AMPLIFICATION OF HEMATOPOIETIC STEM CELL USING HETEROCYCLIC COMPOUND
A 61P 35/00	EP 2234641*	MONOCLONAL ANTIBODIES AGAINST CD32B
A 61P 35/00	EP 2234966*	AZETIDINE DERIVATIVES, THEIR PREPARATION AND THEIR APPLICATION IN THERAPY
A 61P 35/00	EP 2235010*	BICYCLIC DERIVATIVES FOR USE IN THE TREATMENT OF ANDROGEN RECEPTOR ASSOCIATED CONDITIONS
A 61P 35/00	EP 2235018*	PHARMACEUTICALLY ACCEPTABLE SALTS OF METHYL (3-{ [[3-(6- AMINO- 2-BUTOXY-8-OXO-7, 8-DIHYDRO-9H-PURIN-9-YL) PROPYL] (3- MORPHOLIN-4-YLPROPYL) AMINO]METHYL }PHENYL) ACETATE AND THEIR USE IN THERAPY
A 61P 35/00	EP 2235063*	ANTI-HEDGEHOG ANTIBODIES
A 61P 35/00	EP 2235189*	METHODS FOR INHIBITING ANGIOGENESIS USING EGFL8 ANTAGONISTS
A 61P 35/00	EP 2237780*	TREATMENT OF COLON DISEASES OR PREVENTION OF COLORECTAL CARCINOMA WITH IMIDAZOQUINOLINE DERIVATIVES
A 61P 35/00	EP 2238172*	COMPOSITION COMPRISING ANTIBODY THAT BINDS TO DOMAIN II OF HER2 AND ACIDIC VARIANTS THEREOF
A 61P 35/00	EP 2238251*	SILENCING OF POLO-LIKE KINASE EXPRESSION USING INTERFERING RNA
A 61P 35/00	EP 2240455*	HYDROXYLATED PYRIMIDYL CYCLOPENTANE AS AKT PROTEIN KINASE INHIBITOR
A 61P 35/00	EP 2240475*	THIAZOLE DERIVATIVES USED AS PI 3 KINASE INHIBITORS
A 61P 35/00	EP 2240480*	DERIVATIVES OF 2-HETEROAROYL-IMIDAZOL(1,2-

(51)	Broj objave evropske prijave patenta	(54)
		A)PYRIDINE,PREPARATION THEREOF AND THERAPEUTIC APPLICATION THEREOF
A 61P 35/00	EP 2240483*	PYRIMIDYL CYCLOPENTANES AS AKT PROTEIN KINASE INHIBITORS
A 61P 35/00	EP 2240506*	INHIBITORS OF IAP
A 61P 35/00	EP 2240517*	FDF03 ANTIBODIES AND USES THEREOF
A 61P 35/00	EP 2242742*	ORGANIC COMPOUNDS
A 61P 35/00	EP 2242755*	PYRROLOPYRIDINES AS KINASE INHIBITORS
A 61P 35/00	EP 2242757*	PYRAZOLOPYRIDINES AS KINASE INHIBITORS
A 61P 35/00	EP 2244713*	USE OF A GAMMA-SECRETASE INHIBITOR FOR TREATING CANCER
A 61P 35/02	EP 2061768*	IMIDAZOLE-4,5-DICARBOXAMIDE DERIVATIVES AS JAK-2 MODULATORS
A 61P 35/02	EP 2233561	METHOD FOR AMPLIFICATION OF HEMATOPOIETIC STEM CELL USING HETEROCYCLIC COMPOUND
A 61P 35/02	EP 2234641*	MONOCLONAL ANTIBODIES AGAINST CD32B
A 61P 35/02	EP 2236521	Y-TYPE POLYETHYLENE GLYCOL MODIFIED G-CSF AND PREPARATION METHOD AND USE THEREOF
A 61P 35/02	EP 2240475*	THIAZOLE DERIVATIVES USED AS PI 3 KINASE INHIBITORS
A 61P 35/04	EP 2058302	METHOD FOR PRODUCING PHENOXYPYRIDINE DERIVATIVE
A 61P 37/00	EP 2233149	Combination of BLYS inhibition and anti-CD20 agents for treatment of autoimmune disease
A 61P 37/00	EP 2234986*	SULFAMIDES AS ZAP-70 INHIBITORS
A 61P 37/00	EP 2240480*	DERIVATIVES OF 2-HETEROAROYL-IMIDAZOL(1,2-A)PYRIDINE,PREPARATION THEREOF AND THERAPEUTIC APPLICATION THEREOF
A 61P 37/02	EP 2233561	METHOD FOR AMPLIFICATION OF HEMATOPOIETIC STEM CELL USING HETEROCYCLIC COMPOUND
A 61P 37/02	EP 2235018*	PHARMACEUTICALLY ACCEPTABLE SALTS OF METHYL (3-{ [[3-(6- AMINO- 2-BUTOXY-8-OXO-7, 8-DIHYDRO-9H-PURIN-9-YL) PROPYL] (3- MORPHOLIN-4-YLPROPYL) AMINO]METHYL }PHENYL) ACETATE AND THEIR USE IN THERAPY
A 61P 37/02	EP 2236521	Y-TYPE POLYETHYLENE GLYCOL MODIFIED G-CSF AND PREPARATION METHOD AND USE THEREOF
A 61P 37/04	EP 2228434	AMPLIFICATION METHOD FOR HEMATOPOIETIC STEM CELLS WITH HETEROCYCLIC COMPOUND
A 61P 37/04	EP 2238253*	RECOMBINANT INFLUENZA VIRUS-LIKE PARTICLES (VLPS) PRODUCED IN TRANSGENIC PLANTS EXPRESSING HEMAGGLUTININ
A 61P 37/06	EP 2056880*	NUCLEIC ACID MODULATION OF TOLL-LIKE RECEPTOR-MEDIATED IMMUNE STIMULATION
A 61P 37/06	EP 2057165*	ACYCLIC AMINE INHIBITORS OF NUCLEOSIDE PHOSPHORYLASES AND HYDROLASES
A 61P 37/06	EP 2228434	AMPLIFICATION METHOD FOR HEMATOPOIETIC STEM CELLS WITH HETEROCYCLIC COMPOUND
A 61P 37/08	EP 2231595*	PHENYL ACETIC ACID DERIVATIVES AS INFLAMMATION MODULATORS
A 61P 37/08	EP 2231597*	PEPTIDYL NITRILES AND USE THEREOF AS DIPEPTIDYL PEPTIDASE I INHIBITORS
A 61P 37/08	EP 2235018*	PHARMACEUTICALLY ACCEPTABLE SALTS OF METHYL (3-{ [[3-(6- AMINO- 2-BUTOXY-8-OXO-7, 8-DIHYDRO-9H-PURIN-9-YL) PROPYL] (3- MORPHOLIN-4-YLPROPYL) AMINO]METHYL }PHENYL) ACETATE AND THEIR USE IN THERAPY
A 61P 37/08	EP 2238144*	COMPOUNDS COMPRISING A CYCLOBUTOXY GROUP
A 61P 37/08	EP 2243778	PIPERIDINE DERIVATIVE
A 61P 37/08	EP 2245022*	ANTAGONISTS OF PROSTAGLANDIN D2 RECEPTORS
A 61P 43/00	EP 2058302	METHOD FOR PRODUCING PHENOXYPYRIDINE DERIVATIVE
A 61P 43/00	EP 2077271	MACROLIDE DERIVATIVE
A 61P 43/00	EP 2229939	CAPSULE FORMULATION
A 61P 43/00	EP 2233474	CONDENSED AMINODIHYDROTHIAZINE DERIVATIVE
A 61P 43/00	EP 2236498	PHENYL ACETAMIDE DERIVATIVE
A 61P 43/00	EP 2239254	BENZYLPIPERIZINE COMPOUND

(51)	Broj objave evropske prijave patenta	(54)
A 61P 43/00	EP 2241315	PHARMACEUTICAL COMPOSITION, USE OF 2-IMINOPYRROLIDINE DERIVATIVE FOR PRODUCTION OF PHARMACEUTICAL COMPOSITION, AND KIT FOR TREATMENT OR AMELIORATION OF HEART DISEASES
A 61P 43/00	EP 2241567	BICYCLOAMINE DERIVATIVE
A 61P 43/00	EP 2243778	PIPERIDINE DERIVATIVE
A 61Q 17/04	EP 2234675*	ENHANCED PHOTOSTABILITY OF AVOBENZONE IN THE PRESENCE OF ZINC OXIDE USING PHOSPHATE-BASED EMULSIFIERS
A 61Q 19/06	EP 2069383*	SYNTHETIC BILE ACID COMPOSITION, METHOD, AND PREPARATION
A 61Q 19/08	EP 2231107*	USE OF A NEUROTOXIC COMPONENT OF A CLOSTRIDIUM BOTULINUM TOXIN COMPLEX TO REDUCE OR PREVENT SIDE EFFECTS
A 62B 35/00	EP 2242543*	REEL LOCK FOR PASSENGER RESTRAINT HAVING DUAL LOCKING POSITIONS
A 62D 3/33	EP 2242558*	AIR POLLUTION REDUCTION SOLUTION
A 63F 5/00	EP 2241356	Method for recording an opening of a housing of a leisure device
A 63F 13/02	EP 2241356	Method for recording an opening of a housing of a leisure device
B 01D 3/32	EP 2161063	Method for fabricating divided wall columns
B 01D 9/02	EP 2240513*	CRYSTALLINE STRUCTURE OF THE CC2-LZ DOMAIN OF NEMO
B 01D 11/02	EP 2242825*	LIPID PURIFICATION PROCESS
B 01D 24/00	EP 2231778*	HOLLOW/POROUS FIBERS AND APPLICATIONS THEREOF
B 01D 33/048	EP 2231299*	METHOD AND SYSTEM FOR PARTICLE REDUCTION.
B 01D 33/80	EP 2231299*	METHOD AND SYSTEM FOR PARTICLE REDUCTION.
B 01D 53/62	EP 2227310*	SYSTEMS AND METHODS FOR CAPTURE AND SEQUESTRATION OF GASES AND COMPOSITIONS DERIVED THEREFROM
B 01D 53/62	EP 2227312*	METHOD AND DEVICE FOR REPROCESSING CO<SB>2</SB>-CONTAINING EXHAUST GASES
B 01D 53/64	EP 2240258*	THE COMPLEXATION AND REMOVAL OF HEAVY METALS FROM FLUE GAS DESULFURIZATION SYSTEMS
B 01D 53/64	EP 2242558*	AIR POLLUTION REDUCTION SOLUTION
B 01D 53/73	EP 2227310*	SYSTEMS AND METHODS FOR CAPTURE AND SEQUESTRATION OF GASES AND COMPOSITIONS DERIVED THEREFROM
B 01D 53/86	EP 2165756	Device and a method for the decomposition of nitrous oxide in a gas stream
B 01F 3/08	EP 2237865*	METHOD FOR ENCAPSULATING OILS IN AN AQUEOUS MEDIUM WITH HASE POLYMER EMULSIONS, PRODUCTS OBTAINED AND USES THEREOF
B 01F 3/12	EP 2237865*	METHOD FOR ENCAPSULATING OILS IN AN AQUEOUS MEDIUM WITH HASE POLYMER EMULSIONS, PRODUCTS OBTAINED AND USES THEREOF
B 01F 7/06	EP 2193837	Stirring assembly
B 01F 9/08	EP 2237866*	APPARATUS FOR PRODUCING TITANATE NANOSTRUCTURES
B 01F 15/06	EP 2237866*	APPARATUS FOR PRODUCING TITANATE NANOSTRUCTURES
B 01J 8/02	EP 2165756	Device and a method for the decomposition of nitrous oxide in a gas stream
B 01J 13/06	EP 2237865*	METHOD FOR ENCAPSULATING OILS IN AN AQUEOUS MEDIUM WITH HASE POLYMER EMULSIONS, PRODUCTS OBTAINED AND USES THEREOF
B 01L 3/00	EP 2227331*	AUTOMATED ANALYZER FOR CLINICAL LABORATORY
B 05B 1/30	EP 2165767	High-pressure trigger with force actuating mechanism using a double-elbow mechnism
B 05B 1/30	EP 2165768	High-pressure trigger with force actuating mechanism using a single-elbow mechanism
B 05B 12/00	EP 2165767	High-pressure trigger with force actuating mechanism using a double-elbow mechnism
B 05B 12/00	EP 2165768	High-pressure trigger with force actuating mechanism using a single-elbow mechanism
B 05B 13/06	EP 2245357*	METHOD AND APPARATUS FOR LINING A CONDUIT
B 08B 3/02	EP 2165767	High-pressure trigger with force actuating mechanism using a double-elbow mechnism
B 08B 3/02	EP 2165768	High-pressure trigger with force actuating mechanism using a single-elbow mechanism

(51)	Broj objave evropske prijave patenta	(54)
B 21B 1/28	EP 2157195	Method of producing thin steel sheet
B 21D 47/00	EP 2231349*	METAL PANEL WITH CELLULAR STRUCTURE, RELATED MANUFACTURING PROCESS, AND USE IN AN IMPACT ENERGY ABSORBER
B 22F 9/04	EP 2229683*	FE-SI-LA ALLOY HAVING EXCELLENT MAGNETO-CALORIC PROPERTIES
B 23K 11/00	EP 2231349*	METAL PANEL WITH CELLULAR STRUCTURE, RELATED MANUFACTURING PROCESS, AND USE IN AN IMPACT ENERGY ABSORBER
B 23K 26/24	EP 2242607*	METHOD FOR JOINING COMPONENTS
B 23K 26/42	EP 2242607*	METHOD FOR JOINING COMPONENTS
B 23K 37/04	EP 2242607*	METHOD FOR JOINING COMPONENTS
B 25G 1/00	EP 2240305*	OBSERVATION DEVICE WITH A RANGE FINDER
B 25G 1/10	EP 2240812*	OBSERVATION DEVICE WITH RANGE FINDER
B 25J 3/00	EP 2227906*	A SYSTEM AND METHOD FOR PROVIDING REMOTE INDICATION
B 25J 9/16	EP 2227906*	A SYSTEM AND METHOD FOR PROVIDING REMOTE INDICATION
B 26D 3/10	EP 2227363*	A METHOD AND A DEVICE FOR PLACING OF A CARD OR THE LIKE IN A SHEET
B 26D 3/12	EP 2227363*	A METHOD AND A DEVICE FOR PLACING OF A CARD OR THE LIKE IN A SHEET
B 26F 1/18	EP 2227363*	A METHOD AND A DEVICE FOR PLACING OF A CARD OR THE LIKE IN A SHEET
B 26F 1/36	EP 2227363*	A METHOD AND A DEVICE FOR PLACING OF A CARD OR THE LIKE IN A SHEET
B 26F 1/44	EP 2202038	Carrier plate for a stamping tool
B 27M 3/04	EP 2061939*	DEVICE AND METHOD FOR COMPRESSING AN EDGE OF A BUILDING PANEL AND A BUILDING PANEL WITH COMPRESSED EDGES
B 27N 7/00	EP 2061939*	DEVICE AND METHOD FOR COMPRESSING AN EDGE OF A BUILDING PANEL AND A BUILDING PANEL WITH COMPRESSED EDGES
B 28B 7/36	EP 2157070	Method for retarding the setting of the surface of a concrete using ester-based concrete surface retarders
B 28B 7/38	EP 2157070	Method for retarding the setting of the surface of a concrete using ester-based concrete surface retarders
B 29B 9/12	EP 2227367*	ARTICLES CONTAINING CHIPLESS RADIO FREQUENCY IDENTIFICATION ELEMENTS
B 29B 11/08	EP 2231373*	PREFORM AND CONTAINER FOR CONTAMINABLE PRODUCTS AND METHOD FOR THE MANUFACTURING THEREOF
B 29B 11/08	EP 2242636*	A METHOD OF STRETCH-BLOW-MOULDING A BEVERAGE CONTAINER
B 29B 11/12	EP 2242636*	A METHOD OF STRETCH-BLOW-MOULDING A BEVERAGE CONTAINER
B 29B 11/14	EP 2231373*	PREFORM AND CONTAINER FOR CONTAMINABLE PRODUCTS AND METHOD FOR THE MANUFACTURING THEREOF
B 29B 11/14	EP 2242636*	A METHOD OF STRETCH-BLOW-MOULDING A BEVERAGE CONTAINER
B 29C 33/60	EP 2123738	Separating agent
B 29C 33/62	EP 2123738	Separating agent
B 29C 43/04	EP 2234785*	AN APPARATUS AND A METHOD FOR MOULDING A PART OF A PACKAGING CONTAINER
B 29C 43/18	EP 2234785*	AN APPARATUS AND A METHOD FOR MOULDING A PART OF A PACKAGING CONTAINER
B 29C 45/00	EP 2227367*	ARTICLES CONTAINING CHIPLESS RADIO FREQUENCY IDENTIFICATION ELEMENTS
B 29C 45/04	EP 2234785*	AN APPARATUS AND A METHOD FOR MOULDING A PART OF A PACKAGING CONTAINER
B 29C 45/08	EP 2234785*	AN APPARATUS AND A METHOD FOR MOULDING A PART OF A PACKAGING CONTAINER
B 29C 45/14	EP 2231379*	METHOD FOR MOLDING AN OBJECT CONTAINING A RADIO FREQUENCY IDENTIFICATION TAG
B 29C 45/14	EP 2234785*	AN APPARATUS AND A METHOD FOR MOULDING A PART OF A

(51)	Broj objave evropske prijave patenta	(54)
		PACKAGING CONTAINER
B 29C 45/56	EP 2234785*	AN APPARATUS AND A METHOD FOR MOULDING A PART OF A PACKAGING CONTAINER
B 29C 49/06	EP 2231373*	PREFORM AND CONTAINER FOR CONTAMINABLE PRODUCTS AND METHOD FOR THE MANUFACTURING THEREOF
B 29C 49/22	EP 2231373*	PREFORM AND CONTAINER FOR CONTAMINABLE PRODUCTS AND METHOD FOR THE MANUFACTURING THEREOF
B 29C 49/22	EP 2242636*	A METHOD OF STRETCH-BLOW-MOULDING A BEVERAGE CONTAINER
B 29C 49/64	EP 2231373*	PREFORM AND CONTAINER FOR CONTAMINABLE PRODUCTS AND METHOD FOR THE MANUFACTURING THEREOF
B 29C 51/14	EP 2231379*	METHOD FOR MOLDING AN OBJECT CONTAINING A RADIO FREQUENCY IDENTIFICATION TAG
B 29C 65/12	EP 2227372*	WELD SEAM FOR GROUND COATING
B 29D 31/518	EP 2230954*	SEMI-FINISHED MONOBLOCK FOR COLD WEATHER FOOTWEAR MOULDED WITH TWO OR MORE MATERIALS AND DIRECTLY WITH INTERNAL INSOLE
B 32B 5/02	EP 2151317	Waterproof membrane, particularly for insulating buildings subjected to hydrostatic pressure
B 32B 5/06	EP 2151317	Waterproof membrane, particularly for insulating buildings subjected to hydrostatic pressure
B 32B 5/24	EP 2193914	Device for protection from gunfire for container enclosing liquid and containers that may require such device
B 32B 15/08	EP 2231965*	STRUCTURAL MEMBER AND A STEPPED STRUCTURE
B 32B 25/10	EP 2193914	Device for protection from gunfire for container enclosing liquid and containers that may require such device
B 32B 25/14	EP 2246186	VULCANIZED RUBBER LAMINATE
B 32B 27/00	EP 2231950*	A PANEL COMPRISING INSULATING FOAM CORE
B 42D 15/00	EP 2227363*	A METHOD AND A DEVICE FOR PLACING OF A CARD OR THE LIKE IN A SHEET
B 42D 15/00	EP 2237969*	OPTICALLY VARIABLE MAGNETIC STRIPE ASSEMBLY
B 42D 15/10	EP 2237969*	OPTICALLY VARIABLE MAGNETIC STRIPE ASSEMBLY
B 60C 7/10	EP 2236317	A wheel, in particular for mobile apparatus such as carriages or the like, and a method for realising the wheel
B 60C 11/03	EP 2156968	An improved directional tread for a tire
B 60C 11/03	EP 2159080	Pneumatic tire
B 60C 11/12	EP 2159080	Pneumatic tire
B 60K 15/03	EP 2193914	Device for protection from gunfire for container enclosing liquid and containers that may require such device
B 60R 13/02	EP 2134975*	MEMBER DEFINING A SCREWING THROUGH HOLE
B 60R 13/10	EP 2042378	Frame for a registration plate holder
B 60R 21/04	EP 2231349*	METAL PANEL WITH CELLULAR STRUCTURE, RELATED MANUFACTURING PROCESS, AND USE IN AN IMPACT ENERGY ABSORBER
B 61C 11/06	EP 2136050	GAS TURBINE PLANT
B 61F 5/38	EP 2157007	Two-axle bogie for railway vehicle with radially adjustable wheelsets with cross coupling
B 62B 1/26	EP 2230975*	TRANSFER CONVEYOR INCLUDING AT LEAST ONE PUMPING SYSTEM INTERACTING WITH AT LEAST ONE REMOVABLE CONTAINER
B 62D 25/04	EP 2134975*	MEMBER DEFINING A SCREWING THROUGH HOLE
B 62D 65/14	EP 2134975*	MEMBER DEFINING A SCREWING THROUGH HOLE
B 62K 9/00	EP 2231466*	TOY VEHICLE CONVERTIBLE BETWEEN TWO USE CONFIGURATIONS
B 62K 11/10	EP 2244932*	SEMI-MONOCOQUE FRAME STRUCTURE FOR SCOOTER TYPE VEHICLE
B 62K 13/00	EP 2231466*	TOY VEHICLE CONVERTIBLE BETWEEN TWO USE CONFIGURATIONS
B 62K 27/00	EP 2238014*	TOWING MECHANISM FOR BICYCLE TRAILERS
B 63B 15/00	EP 2243696	Sailing boat with variable lift.
B 63H 25/38	EP 2231472*	AN ARRANGEMENT FOR ATTACHING A SHIP RUDDER TO A RUDDER SHAFT, A RUDDER SHAFT, A SHIP RUDDER AND A

(51)	Broj objave evropske prijave patenta	(54)
		METHOD FOR DISASSEMBLY OF A SHIP SHIP RUDDER FROM A RUDDER SHAFT
B 64B 1/06	EP 2076429*	LENTICULAR AIRSHIP
B 64B 1/10	EP 2076429*	LENTICULAR AIRSHIP
B 64B 1/12	EP 2076429*	LENTICULAR AIRSHIP
B 64B 1/30	EP 2076429*	LENTICULAR AIRSHIP
B 64B 1/34	EP 2076429*	LENTICULAR AIRSHIP
B 64C 39/06	EP 2244941*	SPRING FLYING DEVICE
B 64D 37/06	EP 2193914	Device for protection from gunfire for container enclosing liquid and containers that may require such device
B 65B 3/32	EP 2125525*	DOSING MACHINE FOR CONTROLLED DOSAGE OF PASTY PRODUCTS
B 65B 33/00	EP 2234903*	PACKAGING FOR TOBACCO INDUSTRY PRODUCTS
B 65B 37/10	EP 2125525*	DOSING MACHINE FOR CONTROLLED DOSAGE OF PASTY PRODUCTS
B 65B 37/20	EP 2125525*	DOSING MACHINE FOR CONTROLLED DOSAGE OF PASTY PRODUCTS
B 65D 1/02	EP 2227367*	ARTICLES CONTAINING CHIPLESS RADIO FREQUENCY IDENTIFICATION ELEMENTS
B 65D 5/00	EP 2234894*	CONTAINER HAVING MULTIPLE CONNECTED PACKS
B 65D 5/10	EP 2234894*	CONTAINER HAVING MULTIPLE CONNECTED PACKS
B 65D 17/50	EP 2081839*	AN END CLOSURE OF A CONTAINER PRIMARILY INTENDED FOR BEVERAGES
B 65D 25/10	EP 2230959*	INTERMEDIATE PLATE
B 65D 25/32	EP 1702855	Container with displaceable handle
B 65D 41/20	EP 2238041*	A CLOSURE
B 65D 43/02	EP 2231485*	COVER FOR CLOSING A CONTAINER
B 65D 43/18	EP 2081839*	AN END CLOSURE OF A CONTAINER PRIMARILY INTENDED FOR BEVERAGES
B 65D 47/26	EP 2081839*	AN END CLOSURE OF A CONTAINER PRIMARILY INTENDED FOR BEVERAGES
B 65D 51/00	EP 2238041*	A CLOSURE
B 65D 77/04	EP 2208687	Protective container
B 65D 77/06	EP 2240386*	PACKAGING
B 65D 81/20	EP 2234903*	PACKAGING FOR TOBACCO INDUSTRY PRODUCTS
B 65D 81/26	EP 2240386*	PACKAGING
B 65D 85/10	EP 2234903*	PACKAGING FOR TOBACCO INDUSTRY PRODUCTS
B 65D 85/804	EP 2228320	System, method and capsule for preparing a beverage
B 65G 7/12	EP 2231963*	TOOL TO HANDLE PERFORATED BLOCKS FOR CONSTRUCTION
B 65G 43/02	EP 2242710*	METHOD AND APPARATUS FOR MONITORING A CONVEYOR BELT
B 65G 69/28	EP 2244962*	DEVICE FOR DOCKING A ROAD TRANSPORT VEHICLE AND ASSOCIATED METHOD
B 65G 69/34	EP 2244962*	DEVICE FOR DOCKING A ROAD TRANSPORT VEHICLE AND ASSOCIATED METHOD
B 67B 7/04	EP 2246290	CORKSCREW
B 67D 1/04	EP 2231505*	AN ADAPTER SET FOR USE IN COMBINATION WITH A COLLAPSIBLE BEVERAGE CONTAINER
B 67D 1/08	EP 2231505*	AN ADAPTER SET FOR USE IN COMBINATION WITH A COLLAPSIBLE BEVERAGE CONTAINER
B 81C 1/00	EP 2231507*	A METHOD FOR MAKING A 3D NANOSTRUCTURE HAVING A NANOSUBSTRUCTURE, AND AN INSULATING PYRAMID HAVING A METALLIC TIP, A PYRAMID HAVING NANO-APERTURES AND HORIZONTAL AND/OR VERTICAL NANOWIRES OBTAINABLE BY THIS METHOD
C07D417/04	EP 2234977*	VIRAL POLYMERASE INHIBITORS
C 01F 11/18	EP 2157136	Process to prepare precipitated calcium carbonate implementing low charge acrylate a/o maleinate-containing polymer
C 01F 11/18	EP 2227310*	SYSTEMS AND METHODS FOR CAPTURE AND SEQUESTRATION OF GASES AND COMPOSITIONS DERIVED THEREFROM
C 01G 1/02	EP 2227438*	PROCESS AND DEVICE FOR GENERATING MIDDLE DISTILLATE FROM HYDROCARBONACEOUS ENERGY SOURCES
C 01G 1/04	EP 2227438*	PROCESS AND DEVICE FOR GENERATING MIDDLE DISTILLATE

(51)	Broj objave evropske prijave patenta	(54)
		FROM HYDROCARBONACEOUS ENERGY SOURCES
C 01G 1/08	EP 2227438*	PROCESS AND DEVICE FOR GENERATING MIDDLE DISTILLATE FROM HYDROCARBONACEOUS ENERGY SOURCES
C 02F 1/76	EP 2218687	Method and apparatus for disinfecting hot water
C 02F 3/00	EP 2234928*	SUSPENDED MEDIA GRANULAR ACTIVATED CARBON MEMBRANE BIOLOGICAL REACTOR SYSTEM AND PROCESS
C 02F 3/30	EP 2163524	Method for treating wastewater containing ammonium
C 02F 3/30	EP 2163525	Method for treating ammonium containing wastewater.
C 02F 103/42	EP 2218687	Method and apparatus for disinfecting hot water
C 03B 9/16	EP 2094614*	INVERT MECHANISM FOR A GLASSWARE FORMING MACHINE
C 03C 25/24	EP 2231543*	MINERAL WOOL SIZING COMPOSITION COMPRISING A MONOSACCHARIDE AND/OR A POLYSACCHARIDE AND AN ORGANIC POLYCARBOXYLIC ACID, AND INSULATING PRODUCTS OBTAINED
C 04B 16/06	EP 2230350	Polymer fiber, its use and process for its manufacture
C 04B 24/06	EP 2157070	Method for retarding the setting of the surface of a concrete using ester-based concrete surface retarders
C 04B 41/53	EP 2157070	Method for retarding the setting of the surface of a concrete using ester-based concrete surface retarders
C 04B 103/22	EP 2157070	Method for retarding the setting of the surface of a concrete using ester-based concrete surface retarders
C 07B 57/00	EP 2241545	OPTICALLY ACTIVE 2,2'-BIPHENOL DERIVATIVE AND METHOD FOR PRODUCING THE SAME
C 07B 57/00	EP 2246356	PROCESS FOR PRODUCTION OF OPTICALLY ACTIVE AMINES
C 07B 61/00	EP 2246356	PROCESS FOR PRODUCTION OF OPTICALLY ACTIVE AMINES
C 07B 63/02	EP 2231673*	METHOD FOR THE PREPARATION OF MORPHINE COMPOUNDS
C 07C 37/00	EP 2241545	OPTICALLY ACTIVE 2,2'-BIPHENOL DERIVATIVE AND METHOD FOR PRODUCING THE SAME
C 07C 37/11	EP 2241545	OPTICALLY ACTIVE 2,2'-BIPHENOL DERIVATIVE AND METHOD FOR PRODUCING THE SAME
C 07C 37/50	EP 2241545	OPTICALLY ACTIVE 2,2'-BIPHENOL DERIVATIVE AND METHOD FOR PRODUCING THE SAME
C 07C 39/15	EP 2241545	OPTICALLY ACTIVE 2,2'-BIPHENOL DERIVATIVE AND METHOD FOR PRODUCING THE SAME
C 07C 39/367	EP 2241545	OPTICALLY ACTIVE 2,2'-BIPHENOL DERIVATIVE AND METHOD FOR PRODUCING THE SAME
C 07C 45/63	EP 2242736*	PROCESS FOR THE PREPARATION OF PHARMACEUTICAL I NTERM EDIATES
C 07C 45/68	EP 2231575*	PROCESS FOR THE PREPARATION OF PHARMACEUTICAL INTERMEDIATES
C 07C 47/57	EP 2230933*	5-[1'-(DECAHYDRO-7-HYDROXY-1,1,3A,7-TETRAMETHYL-1H-CYCLOPROPA[A]NAPHTALEN-4-YL)-3'-METHYLBUTYL]-2,4,6-TRIHYDROXY-1,3-BENZENEDICARBOXALDEHYDE USED AS DRUGS
C 07C 49/233	EP 2234979*	5-[(3,3,3-TRIFLUORO-2-HYDROXY-1-ARYLPROPYL)AMINO]-1H-QUINOLIN-2-ONES, A PROCESS FOR THEIR PRODUCTION AND THEIR USE AS ANTI-INFLAMMATORY AGENTS
C 07C 49/567	EP 2242736*	PROCESS FOR THE PREPARATION OF PHARMACEUTICAL I NTERM EDIATES
C 07C 49/577	EP 2231575*	PROCESS FOR THE PREPARATION OF PHARMACEUTICAL INTERMEDIATES
C 07C 51/12	EP 2244995*	PROCESS FOR THE PRODUCTION OF ACETIC ACID
C 07C 51/29	EP 2234953*	PROCESS FOR THE PREPARATION OF DIACERIN
C 07C 65/05	EP 2081895*	HYDROBENZAMIDE DERIVATIVES AS INHIBITORS OF HSP90
C 07C 66/02	EP 2234953*	PROCESS FOR THE PREPARATION OF DIACERIN
C 07C 67/24	EP 2234953*	PROCESS FOR THE PREPARATION OF DIACERIN
C 07C 69/02	EP 2081895*	HYDROBENZAMIDE DERIVATIVES AS INHIBITORS OF HSP90
C 07C 69/16	EP 2234953*	PROCESS FOR THE PREPARATION OF DIACERIN
C 07C 69/767	EP 2231634*	INTERMEDIATES IN THE SYNTHESIS OF ZEARALENONE MACROLIDE ANALOGS
C 07C 69/767	EP 2231635*	INTERMEDIATES AND METHODS FOR MAKING ZEARALENONE MACROLIDE ANALOGS

(51)	Broj objave evropske prijave patenta	(54)
C 07C 211/30	EP 2061449*	SUBSTITUTED ACETYLENIC COMPOUNDS USEFUL FOR THE TREATMENT OF DISEASES
C 07C 211/35	EP 2234961*	NOVEL CYCLIC HYDROCARBON COMPOUNDS FOR THE TREATMENT OF DISEASES
C 07C 211/36	EP 2234961*	NOVEL CYCLIC HYDROCARBON COMPOUNDS FOR THE TREATMENT OF DISEASES
C 07C 211/42	EP 2246321	Delayed release rasagiline formulation
C 07C 211/48	EP 2234961*	NOVEL CYCLIC HYDROCARBON COMPOUNDS FOR THE TREATMENT OF DISEASES
C 07C 215/24	EP 2061449*	SUBSTITUTED ACETYLENIC COMPOUNDS USEFUL FOR THE TREATMENT OF DISEASES
C 07C 215/28	EP 2061449*	SUBSTITUTED ACETYLENIC COMPOUNDS USEFUL FOR THE TREATMENT OF DISEASES
C 07C 215/28	EP 2234961*	NOVEL CYCLIC HYDROCARBON COMPOUNDS FOR THE TREATMENT OF DISEASES
C 07C 217/52	EP 2234961*	NOVEL CYCLIC HYDROCARBON COMPOUNDS FOR THE TREATMENT OF DISEASES
C 07C 217/74	EP 2234961*	NOVEL CYCLIC HYDROCARBON COMPOUNDS FOR THE TREATMENT OF DISEASES
C 07C 229/00	EP 2234963*	CONTROLLED RELEASE FORMULATIONS OF LEVODOPA AND USES THEREOF
C 07C 229/30	EP 2061449*	SUBSTITUTED ACETYLENIC COMPOUNDS USEFUL FOR THE TREATMENT OF DISEASES
C 07C 231/06	EP 2238100*	PROCESS FOR THE SYNTHESIS OF 3-AMINO-3-CYCLOBUTYLMETHYL-2-HYDROXYPROPIONAMIDE OR SALTS THEREOF
C 07C 231/12	EP 2229351*	PROCESS FOR THE PRODUCTION OF 2-[4-(3- OR 2-FLUOROBENZYLOXY)BENZYLAMINO]PROPANAMIDES WITH HIGH PURITY DEGREE
C 07C 233/05	EP 2234961*	NOVEL CYCLIC HYDROCARBON COMPOUNDS FOR THE TREATMENT OF DISEASES
C 07C 233/41	EP 2234961*	NOVEL CYCLIC HYDROCARBON COMPOUNDS FOR THE TREATMENT OF DISEASES
C 07C 233/45	EP 2245002*	N,N-DISUBSTITUTED AMINOALKYLBIPHENYL ANTAGONISTS OF PROSTAGLANDIN D2 RECEPTORS
C 07C 233/51	EP 2231590*	ANTITUMORAL COMPOUNDS
C 07C 233/81	EP 2245002*	N,N-DISUBSTITUTED AMINOALKYLBIPHENYL ANTAGONISTS OF PROSTAGLANDIN D2 RECEPTORS
C 07C 233/87	EP 2245002*	N,N-DISUBSTITUTED AMINOALKYLBIPHENYL ANTAGONISTS OF PROSTAGLANDIN D2 RECEPTORS
C 07C 235/34	EP 2231590*	ANTITUMORAL COMPOUNDS
C 07C 235/42	EP 2159221	Glucagon receptor antagonists, preparation and therapeutic uses
C 07C 237/08	EP 2229351*	PROCESS FOR THE PRODUCTION OF 2-[4-(3- OR 2-FLUOROBENZYLOXY)BENZYLAMINO]PROPANAMIDES WITH HIGH PURITY DEGREE
C 07C 237/24	EP 2234961*	NOVEL CYCLIC HYDROCARBON COMPOUNDS FOR THE TREATMENT OF DISEASES
C 07C 237/30	EP 2234961*	NOVEL CYCLIC HYDROCARBON COMPOUNDS FOR THE TREATMENT OF DISEASES
C 07C 237/32	EP 2234961*	NOVEL CYCLIC HYDROCARBON COMPOUNDS FOR THE TREATMENT OF DISEASES
C 07C 237/34	EP 2234961*	NOVEL CYCLIC HYDROCARBON COMPOUNDS FOR THE TREATMENT OF DISEASES
C 07C 237/36	EP 2234961*	NOVEL CYCLIC HYDROCARBON COMPOUNDS FOR THE TREATMENT OF DISEASES
C 07C 237/40	EP 2234961*	NOVEL CYCLIC HYDROCARBON COMPOUNDS FOR THE TREATMENT OF DISEASES
C 07C 239/14	EP 2234961*	NOVEL CYCLIC HYDROCARBON COMPOUNDS FOR THE TREATMENT OF DISEASES
C 07C 245/12	EP 2240788*	METHOD AND DEVICE FOR MEASURING THE TEMPERATURE OF A HOT SPOT IN AN OIL-CONTAINING ELECTRIC APPARATUS
C 07C 251/24	EP 2229351*	PROCESS FOR THE PRODUCTION OF 2-[4-(3- OR 2-

(51)	Broj objave evropske prijave patenta	(54)
		FLUOROBENZYLOXY)BENZYLAMINO]PROPANAMIDES WITH HIGH PURITY DEGREE
C 07C 253/14	EP 2231592*	PROCESS FOR PREPARING 2-AMINO-5-CYANOBENZOIC ACID DERIVATIVES
C 07C 255/58	EP 2061449*	SUBSTITUTED ACETYLENIC COMPOUNDS USEFUL FOR THE TREATMENT OF DISEASES
C 07C 255/58	EP 2231592*	PROCESS FOR PREPARING 2-AMINO-5-CYANOBENZOIC ACID DERIVATIVES
C 07C 311/21	EP 2231595*	PHENYL ACETIC ACID DERIVATIVES AS INFLAMMATION MODULATORS
C 07C 311/29	EP 2231595*	PHENYL ACETIC ACID DERIVATIVES AS INFLAMMATION MODULATORS
C 07C 311/44	EP 2234993*	BIS- (SULF ONYLAMINO) DERIVATIVES FOR USE IN THERAPY
C 07C 317/26	EP 2240788*	METHOD AND DEVICE FOR MEASURING THE TEMPERATURE OF A HOT SPOT IN AN OIL-CONTAINING ELECTRIC APPARATUS
C 07C 319/18	EP 2246343	PROCESS FOR PRODUCTION OF THIOPHENE COMPOUND AND INTERMEDIATE THEREOF
C 07C 323/56	EP 2246343	PROCESS FOR PRODUCTION OF THIOPHENE COMPOUND AND INTERMEDIATE THEREOF
C 07C 323/60	EP 2159221	Glucagon receptor antagonists, preparation and therapeutic uses
C 07C 327/32	EP 2246343	PROCESS FOR PRODUCTION OF THIOPHENE COMPOUND AND INTERMEDIATE THEREOF
C 07C 391/00	EP 2244739*	SELENIUM CONTAINING MODIFYING AGENTS AND CONJUGATES
C 07D 205/04	EP 2061779*	ARYL SULFONAMIDES WITH AN ANALGESIC ACTION
C 07D 205/04	EP 2229355*	METHOD FOR PREPARING AZETIDINE DERIVATIVES
C 07D 205/04	EP 2231597*	PEPTIDYL NITRILES AND USE THEREOF AS DIPEPTIDYL PEPTIDASE I INHIBITORS
C 07D 205/04	EP 2234966*	AZETIDINE DERIVATIVES, THEIR PREPARATION AND THEIR APPLICATION IN THERAPY
C 07D 205/04	EP 2240441*	PROCESS FOR THE PREPARATION OF 6-SUBSTITUTED-1-(2H)-ISOQUINOLINONES
C 07D 207/06	EP 2061779*	ARYL SULFONAMIDES WITH AN ANALGESIC ACTION
C 07D 207/09	EP 2236495	New salts for adding angiotensin conversion enzyme inhibitors to NO-donor acids, method of preparing same and pharmaceutical compositions containing them
C 07D 207/12	EP 2240441*	PROCESS FOR THE PREPARATION OF 6-SUBSTITUTED-1-(2H)-ISOQUINOLINONES
C 07D 207/16	EP 2222638*	BIARYL PDE4 INHIBITORS FOR TREATING INFLAMMATION
C 07D 207/16	EP 2222639*	BIARYL PDE4 INHIBITORS FOR TREATING PULMONARY AND CARDIOVASCULAR DISORDERS
C 07D 207/16	EP 2231597*	PEPTIDYL NITRILES AND USE THEREOF AS DIPEPTIDYL PEPTIDASE I INHIBITORS
C 07D 207/325	EP 2235014*	BICYCLIC DERIVATIVES OF AZABICYCLIC CARBOXAMIDES, PREPARATION THEREOF AND THERAPEUTIC USE THEREOF
C 07D 207/34	EP 2066627*	NOVEL MINOR GROOVE BINDERS
C 07D 207/48	EP 2240443*	PROLINE ANALOGS AS LIGANDS FOR CANNABINOID RECEPTORS FOR THE TREATMENT OF PAIN
C 07D 209/08	EP 2231598*	NOVEL DIAZENIUMDIOLATE DERIVATIVES, METHOD FOR THE PREPARATION THEREOF AND PHARMACEUTICAL COMPOSITIONS CONTAINING THE SAME
C 07D 209/10	EP 2234993*	BIS- (SULF ONYLAMINO) DERIVATIVES FOR USE IN THERAPY
C 07D 209/20	EP 2061449*	SUBSTITUTED ACETYLENIC COMPOUNDS USEFUL FOR THE TREATMENT OF DISEASES
C 07D 209/34	EP 2229360*	INDOLINONE DERIVATIVES AND PROCESS FOR THEIR MANUFACTURE
C 07D 209/42	EP 2236495	New salts for adding angiotensin conversion enzyme inhibitors to NO-donor acids, method of preparing same and pharmaceutical compositions containing them
C 07D 209/44	EP 2081895*	HYDROBENZAMIDE DERIVATIVES AS INHIBITORS OF HSP90
C 07D 209/52	EP 2236495	New salts for adding angiotensin conversion enzyme inhibitors to NO-donor acids, method of preparing same and pharmaceutical compositions containing them

(51)	Broj objave evropske prijave patenta	(54)
C 07D 209/96	EP 2063887*	NEW SMALL MOLECULE INHIBITORS OF MDM2 AND THE USES THEREOF
C 07D 211/06	EP 2063887*	NEW SMALL MOLECULE INHIBITORS OF MDM2 AND THE USES THEREOF
C 07D 211/20	EP 2231599*	4-[2,3-DIFLUORO-6-(2-FLUORO-4-METHYL-PHENYLSULFANYL)-PHENYL]-PIPERIDINE
C 07D 211/22	EP 2229362*	PIPERAZINES AS ANTI-OBESITY AGENTS
C 07D 211/22	EP 2239254	BENZYLPIPERIZINE COMPOUND
C 07D 211/38	EP 2234977*	VIRAL POLYMERASE INHIBITORS
C 07D 211/42	EP 2240441*	PROCESS FOR THE PREPARATION OF 6-SUBSTITUTED-1-(2H)-ISOQUINOLINONES
C 07D 211/46	EP 2240441*	PROCESS FOR THE PREPARATION OF 6-SUBSTITUTED-1-(2H)-ISOQUINOLINONES
C 07D 211/54	EP 2069301*	PROCESS FOR THE PREPARATION OF PLEUROMUTILINS
C 07D 211/60	EP 2231597*	PEPTIDYL NITRILES AND USE THEREOF AS DIPEPTIDYL PEPTIDASE I INHIBITORS
C 07D 211/60	EP 2234974*	PROCESS FOR THE PREPARATION OF (S)-1-ALKYL-2',6'-PIPECOLOXYLIDIDE COMPOUND
C 07D 211/60	EP 2234975*	PROCESS FOR PRODUCING PIPECOLIC-2-ACID-2 ',6'-XYLIDIDE USEFUL AS AN INTERMEDIATE FOR THE PREPARATION OF LOCAL ANESTHETICS
C 07D 213/06	EP 2222638*	BIARYL PDE4 INHIBITORS FOR TREATING INFLAMMATION
C 07D 213/06	EP 2222639*	BIARYL PDE4 INHIBITORS FOR TREATING PULMONARY AND CARDIOVASCULAR DISORDERS
C 07D 213/06	EP 2240480*	DERIVATIVES OF 2-HETEROAROYL-IMIDAZOL(1,2-A)PYRIDINE,PREPARATION THEREOF AND THERAPEUTIC APPLICATION THEREOF
C 07D 213/24	EP 2240480*	DERIVATIVES OF 2-HETEROAROYL-IMIDAZOL(1,2-A)PYRIDINE,PREPARATION THEREOF AND THERAPEUTIC APPLICATION THEREOF
C 07D 213/30	EP 2234993*	BIS- (SULF ONYLAMINO) DERIVATIVES FOR USE IN THERAPY
C 07D 213/40	EP 2125735*	2,2,2-TRI-SUBSTITUTED ACETAMIDE DERIVATIVES AS GLUCOKINASE ACTIVATORS, THEIR PROCESS AND PHARMACEUTICAL APPLICATION
C 07D 213/53	EP 2240450*	TRPA1 ANTAGONISTS
C 07D 213/54	EP 2234977*	VIRAL POLYMERASE INHIBITORS
C 07D 213/60	EP 2238110*	5.6-BISARYL-2-PYRIDINE-CARBOXAMIDE DERIVATIVES, PREPARATION THEREOF AND THERAPEUTIC APPLICATION THEREOF AS ANTAGONISTS FOR UROTENSINE II RECEPTORS
C 07D 213/61	EP 2145878	Aurora Kinase inhibitors
C 07D 213/61	EP 2240480*	DERIVATIVES OF 2-HETEROAROYL-IMIDAZOL(1,2-A)PYRIDINE,PREPARATION THEREOF AND THERAPEUTIC APPLICATION THEREOF
C 07D 213/62	EP 2159221	Glucagon receptor antagonists, preparation and therapeutic uses
C 07D 213/64	EP 2222638*	BIARYL PDE4 INHIBITORS FOR TREATING INFLAMMATION
C 07D 213/64	EP 2222639*	BIARYL PDE4 INHIBITORS FOR TREATING PULMONARY AND CARDIOVASCULAR DISORDERS
C 07D 213/64	EP 2234993*	BIS- (SULF ONYLAMINO) DERIVATIVES FOR USE IN THERAPY
C 07D 213/643	EP 2234977*	VIRAL POLYMERASE INHIBITORS
C 07D 213/72	EP 2235014*	BICYCLIC DERIVATIVES OF AZABICYCLIC CARBOXAMIDES, PREPARATION THEREOF AND THERAPEUTIC USE THEREOF
C 07D 213/73	EP 2058302	METHOD FOR PRODUCING PHENOXYPYRIDINE DERIVATIVE
C 07D 213/73	EP 2231606*	PROCESSES FOR PRODUCING CYCLOALKYLCARBOXIAMIDO-PYRIDINE BENZOIC ACIDS
C 07D 213/74	EP 2099755*	ACETYLENE DERIVATIVES AS STEAROYL COA DESATURASE INHIBITORS
C 07D 213/74	EP 2222638*	BIARYL PDE4 INHIBITORS FOR TREATING INFLAMMATION
C 07D 213/74	EP 2222639*	BIARYL PDE4 INHIBITORS FOR TREATING PULMONARY AND CARDIOVASCULAR DISORDERS
C 07D 213/74	EP 2242742*	ORGANIC COMPOUNDS
C 07D 213/75	EP 2058302	METHOD FOR PRODUCING PHENOXYPYRIDINE DERIVATIVE
C 07D 213/75	EP 2125735*	2,2,2-TRI-SUBSTITUTED ACETAMIDE DERIVATIVES AS

(51)	Broj objave evropske prijave patenta	(54)
		GLUCOKINASE ACTIVATORS, THEIR PROCESS AND PHARMACEUTICAL APPLICATION
C 07D 213/75	EP 2222638*	BIARYL PDE4 INHIBITORS FOR TREATING INFLAMMATION
C 07D 213/75	EP 2222639*	BIARYL PDE4 INHIBITORS FOR TREATING PULMONARY AND CARDIOVASCULAR DISORDERS
C 07D 213/76	EP 2125735*	2,2,2-TRI-SUBSTITUTED ACETAMIDE DERIVATIVES AS GLUCOKINASE ACTIVATORS, THEIR PROCESS AND PHARMACEUTICAL APPLICATION
C 07D 213/79	EP 2222638*	BIARYL PDE4 INHIBITORS FOR TREATING INFLAMMATION
C 07D 213/79	EP 2222639*	BIARYL PDE4 INHIBITORS FOR TREATING PULMONARY AND CARDIOVASCULAR DISORDERS
C 07D 213/80	EP 2125735*	2,2,2-TRI-SUBSTITUTED ACETAMIDE DERIVATIVES AS GLUCOKINASE ACTIVATORS, THEIR PROCESS AND PHARMACEUTICAL APPLICATION
C 07D 213/80	EP 2236498	PHENYL ACETAMIDE DERIVATIVE
C 07D 213/81	EP 2058302	METHOD FOR PRODUCING PHENOXYPYRIDINE DERIVATIVE
C 07D 213/81	EP 2234978*	CARBAMOYL COMPOUNDS AS DGAT1 INHIBITORS 190
C 07D 213/82	EP 2125735*	2,2,2-TRI-SUBSTITUTED ACETAMIDE DERIVATIVES AS GLUCOKINASE ACTIVATORS, THEIR PROCESS AND PHARMACEUTICAL APPLICATION
C 07D 213/82	EP 2234978*	CARBAMOYL COMPOUNDS AS DGAT1 INHIBITORS 190
C 07D 213/84	EP 2222638*	BIARYL PDE4 INHIBITORS FOR TREATING INFLAMMATION
C 07D 213/84	EP 2222639*	BIARYL PDE4 INHIBITORS FOR TREATING PULMONARY AND CARDIOVASCULAR DISORDERS
C 07D 215/12	EP 2240450*	TRPA1 ANTAGONISTS
C 07D 215/22	EP 2233471	A salt of 7-{4-[4-(2,3-dichlorophenyl)-1-piperazinyl]butoxy}-3,4.dihydro-2(1h)-quinolinone with 5-sulfosalicylic acid and its preparation process
C 07D 215/26	EP 2121615*	NAPADISYLATE SALT OF 5-(2-{[6-(2,2-DIFLUORO-2-PHENYLETHOXY)HEXYL]AMINO}-1-HYDROXYETHYL)-8-HYDROXYQUINOLIN-2(1H)-ONE AS AGONIST OF THE BETA 2 ADRENERGIC RECEPTOR
C 07D 215/38	EP 2234979*	5-[(3,3,3-TRIFLUORO-2-HYDROXY-1-ARYLPROPYL)AMINO]-1H-QUINOLIN-2-ONES, A PROCESS FOR THEIR PRODUCTION AND THEIR USE AS ANTI-INFLAMMATORY AGENTS
C 07D 215/38	EP 2235014*	BICYCLIC DERIVATIVES OF AZABICYCLIC CARBOXAMIDES, PREPARATION THEREOF AND THERAPEUTIC USE THEREOF
C 07D 217/14	EP 2240450*	TRPA1 ANTAGONISTS
C 07D 217/22	EP 2240451*	CERTAIN CHEMICAL ENTITIES, COMPOSITIONS AND METHODS
C 07D 217/22	EP 2240452*	CERTAIN CHEMICAL ENTITIES, COMPOSITIONS AND METHODS
C 07D 217/26	EP 2236495	New salts for adding angiotensin conversion enzyme inhibitors to NO-donor acids, method of preparing same and pharmaceutical compositions containing them
C 07D 223/04	EP 2061779*	ARYL SULFONAMIDES WITH AN ANALGESIC ACTION
C 07D 223/16	EP 2241553	Process for the synthesis of ivabradine and its pharmaceutically acceptable acid addition salts
C 07D 223/16	EP 2241554	Process for the synthesis of ivabradine and its pharmaceutically acceptable acid addition salts
C 07D 223/20	EP 2229364*	DIBENZOAZEPINE AND DIBENZOOXAZEPINE TRPA1 AGONISTS
C 07D 231/12	EP 2222638*	BIARYL PDE4 INHIBITORS FOR TREATING INFLAMMATION
C 07D 231/12	EP 2222639*	BIARYL PDE4 INHIBITORS FOR TREATING PULMONARY AND CARDIOVASCULAR DISORDERS
C 07D 231/16	EP 2231592*	PROCESS FOR PREPARING 2-AMINO-5-CYANOBENZOIC ACID DERIVATIVES
C 07D 231/38	EP 2061449*	SUBSTITUTED ACETYLENIC COMPOUNDS USEFUL FOR THE TREATMENT OF DISEASES
C 07D 231/40	EP 2236498	PHENYL ACETAMIDE DERIVATIVE
C 07D 231/56	EP 2118069*	BIS-ARYL AMIDE DERIVATIVES USEFUL FOR THE TREATMENT OF CANCER
C 07D 233/00	EP 2229170*	KINESIN INHIBITORS AS CANCER THERAPEUTICS
C 07D 233/32	EP 2234615*	4-IMIDAZOLIDINONES AS KV1.5 POTASSIUM CHANNEL INHIBITORS
C 07D 233/36	EP 2234615*	4-IMIDAZOLIDINONES AS KV1.5 POTASSIUM CHANNEL

(51)	Broj objave evropske prijave patenta	(54)
		INHIBITORS
C 07D 233/36	EP 2236495	New salts for adding angiotensin conversion enzyme inhibitors to NO-donor acids, method of preparing same and pharmaceutical compositions containing them
C 07D 233/38	EP 2234615*	4-IMIDAZOLIDINONES AS KV1.5 POTASSIUM CHANNEL INHIBITORS
C 07D 233/64	EP 2240480*	DERIVATIVES OF 2-HETEROAROYL-IMIDAZOL(1,2-A)PYRIDINE,PREPARATION THEREOF AND THERAPEUTIC APPLICATION THEREOF
C 07D 233/70	EP 2240480*	DERIVATIVES OF 2-HETEROAROYL-IMIDAZOL(1,2-A)PYRIDINE,PREPARATION THEREOF AND THERAPEUTIC APPLICATION THEREOF
C 07D 233/72	EP 2240480*	DERIVATIVES OF 2-HETEROAROYL-IMIDAZOL(1,2-A)PYRIDINE,PREPARATION THEREOF AND THERAPEUTIC APPLICATION THEREOF
C 07D 233/88	EP 2235014*	BICYCLIC DERIVATIVES OF AZABICYCLIC CARBOXAMIDES, PREPARATION THEREOF AND THERAPEUTIC USE THEREOF
C 07D 233/90	EP 2061768*	IMIDAZOLE-4,5-DICARBOXAMIDE DERIVATIVES AS JAK-2 MODULATORS
C 07D 233/90	EP 2222638*	BIARYL PDE4 INHIBITORS FOR TREATING INFLAMMATION
C 07D 233/96	EP 2234993*	BIS- (SULF ONYLAMINO) DERIVATIVES FOR USE IN THERAPY
C 07D 235/08	EP 2234984*	FLUOROALKYL SUBSTITUTED BENZIMIDAZOLE CANNABINOID AGONISTS
C 07D 235/18	EP 2227456*	HEDGEHOG PATHWAY ANTAGONISTS AND THERAPEUTIC APPLICATIONS THEREOF
C 07D 237/20	EP 2099755*	ACETYLENE DERIVATIVES AS STEAROYL COA DESATURASE INHIBITORS
C 07D 239/22	EP 2234985*	4-(4-CYANO-2-THIOARYL)DIHYDROPYRIMIDINONES AND USE THEREOF
C 07D 239/26	EP 2234977*	VIRAL POLYMERASE INHIBITORS
C 07D 239/42	EP 2099755*	ACETYLENE DERIVATIVES AS STEAROYL COA DESATURASE INHIBITORS
C 07D 239/42	EP 2125735*	2,2,2-TRI-SUBSTITUTED ACETAMIDE DERIVATIVES AS GLUCOKINASE ACTIVATORS, THEIR PROCESS AND PHARMACEUTICAL APPLICATION
C 07D 239/42	EP 2222638*	BIARYL PDE4 INHIBITORS FOR TREATING INFLAMMATION
C 07D 239/42	EP 2222639*	BIARYL PDE4 INHIBITORS FOR TREATING PULMONARY AND CARDIOVASCULAR DISORDERS
C 07D 239/42	EP 2244574*	TRICYCLIC COMPOUNDS AS MODULATORS OF TNF- SYNTHESIS AND AS PDE4 INHIBITORS
C 07D 239/48	EP 2234986*	SULFAMIDES AS ZAP-70 INHIBITORS
C 07D 239/70	EP 2240455*	HYDROXYLATED PYRIMIDYL CYCLOPENTANE AS AKT PROTEIN KINASE INHIBITOR
C 07D 241/04	EP 2229362*	PIPERAZINES AS ANTI-OBESITY AGENTS
C 07D 241/20	EP 2236498	PHENYL ACETAMIDE DERIVATIVE
C 07D 241/24	EP 2234978*	CARBAMOYL COMPOUNDS AS DGAT1 INHIBITORS 190
C 07D 241/26	EP 2231280*	ORGANIC COMPOUNDS
C 07D 249/04	EP 2234977*	VIRAL POLYMERASE INHIBITORS
C 07D 251/10	EP 2240456*	METHOD FOR THE PRODUCTION OF 3, 6-DIHYDRO-L, 3, 5-TRIAZINE DERIVATIVES FROM METFORMIN AND PARALDEHYDE DERIVATIVES
C 07D 257/06	EP 2125735*	2,2,2-TRI-SUBSTITUTED ACETAMIDE DERIVATIVES AS GLUCOKINASE ACTIVATORS, THEIR PROCESS AND PHARMACEUTICAL APPLICATION
C 07D 261/04	EP 2230913*	INSECTICIDAL COMPOUNDS
C 07D 261/14	EP 2125735*	2,2,2-TRI-SUBSTITUTED ACETAMIDE DERIVATIVES AS GLUCOKINASE ACTIVATORS, THEIR PROCESS AND PHARMACEUTICAL APPLICATION
C 07D 263/56	EP 2225215*	SUBSTITUTED BENZOAZOLE PDE4 INHIBITORS FOR TREATING INFLAMMATORY, CARDIOVASCULAR AND CNS DISORDERS
C 07D 263/56	EP 2225216*	SUBSTITUTED BENZOAZOLE PDE4 INHIBITORS FOR TREATING PULMONARY AND CARDIOVASCULAR DISORDERS

(51)	Broj objave evropske prijave patenta	(54)
C 07D 263/58	EP 2225215*	SUBSTITUTED BENZOAZOLE PDE4 INHIBITORS FOR TREATING INFLAMMATORY, CARDIOVASCULAR AND CNS DISORDERS
C 07D 263/58	EP 2225216*	SUBSTITUTED BENZOAZOLE PDE4 INHIBITORS FOR TREATING PULMONARY AND CARDIOVASCULAR DISORDERS
C 07D 265/30	EP 2229362*	PIPERAZINES AS ANTI-OBESITY AGENTS
C 07D 267/20	EP 2229364*	DIBENZOAZEPINE AND DIBENZOOXAZEPINE TRPA1 AGONISTS
C 07D 271/08	EP 2236495	New salts for adding angiotensin conversion enzyme inhibitors to NO-donor acids, method of preparing same and pharmaceutical compositions containing them
C 07D 271/10	EP 2234993*	BIS- (SULF ONYLAMINO) DERIVATIVES FOR USE IN THERAPY
C 07D 271/113	EP 2238131*	5-O-SUBSTITUTED 3-N-PHENYL-1,3,4-OXADIAZOLONES FOR MEDICAL USE
C 07D 275/02	EP 2231626*	ISOTHIAZOLIDINE 1,1-DIOXIDE AND TETRAHYDRO-2H-1,2-THIAZINE 1,1-DIOXIDE DERIVATIVES AS P2X7 MODULATORS
C 07D 275/03	EP 2245022*	ANTAGONISTS OF PROSTAGLANDIN D2 RECEPTORS
C 07D 277/04	EP 2231627*	NEW PROCESS FOR THE SYNTHESIS OF MOGUISTEINE
C 07D 277/18	EP 2099755*	ACETYLENE DERIVATIVES AS STEAROYL COA DESATURASE INHIBITORS
C 07D 277/20	EP 2236498	PHENYL ACETAMIDE DERIVATIVE
C 07D 277/24	EP 2234977*	VIRAL POLYMERASE INHIBITORS
C 07D 277/32	EP 2234993*	BIS- (SULF ONYLAMINO) DERIVATIVES FOR USE IN THERAPY
C 07D 277/42	EP 2235014*	BICYCLIC DERIVATIVES OF AZABICYCLIC CARBOXAMIDES, PREPARATION THEREOF AND THERAPEUTIC USE THEREOF
C 07D 277/46	EP 2125735*	2,2,2-TRI-SUBSTITUTED ACETAMIDE DERIVATIVES AS GLUCOKINASE ACTIVATORS, THEIR PROCESS AND PHARMACEUTICAL APPLICATION
C 07D 277/46	EP 2236498	PHENYL ACETAMIDE DERIVATIVE
C 07D 277/62	EP 2225215*	SUBSTITUTED BENZOAZOLE PDE4 INHIBITORS FOR TREATING INFLAMMATORY, CARDIOVASCULAR AND CNS DISORDERS
C 07D 277/62	EP 2225216*	SUBSTITUTED BENZOAZOLE PDE4 INHIBITORS FOR TREATING PULMONARY AND CARDIOVASCULAR DISORDERS
C 07D 277/82	EP 2125735*	2,2,2-TRI-SUBSTITUTED ACETAMIDE DERIVATIVES AS GLUCOKINASE ACTIVATORS, THEIR PROCESS AND PHARMACEUTICAL APPLICATION
C 07D 277/82	EP 2225215*	SUBSTITUTED BENZOAZOLE PDE4 INHIBITORS FOR TREATING INFLAMMATORY, CARDIOVASCULAR AND CNS DISORDERS
C 07D 277/82	EP 2225216*	SUBSTITUTED BENZOAZOLE PDE4 INHIBITORS FOR TREATING PULMONARY AND CARDIOVASCULAR DISORDERS
C 07D 277/82	EP 2235008*	AMIDE COMPOUNDS AS BOOSTERS OF ANTIVIRALS
C 07D 279/02	EP 2231626*	ISOTHIAZOLIDINE 1,1-DIOXIDE AND TETRAHYDRO-2H-1,2-THIAZINE 1,1-DIOXIDE DERIVATIVES AS P2X7 MODULATORS
C 07D 279/08	EP 2233474	CONDENSED AMINODIHYDROTHIAZINE DERIVATIVE
C 07D 285/04	EP 2245022*	ANTAGONISTS OF PROSTAGLANDIN D2 RECEPTORS
C 07D 285/135	EP 2079734*	OXADIAZOLE AND THIADIAZOLE COMPOUNDS AND THEIR USE AS NICOTINIC ACETYLCHOLINE RECEPTOR MODULATORS
C 07D 285/135	EP 2125735*	2,2,2-TRI-SUBSTITUTED ACETAMIDE DERIVATIVES AS GLUCOKINASE ACTIVATORS, THEIR PROCESS AND PHARMACEUTICAL APPLICATION
C 07D 285/135	EP 2222638*	BIARYL PDE4 INHIBITORS FOR TREATING INFLAMMATION
C 07D 285/135	EP 2222639*	BIARYL PDE4 INHIBITORS FOR TREATING PULMONARY AND CARDIOVASCULAR DISORDERS
C 07D 285/36	EP 2246339	Derivatives of benzothiazepine and their use as modulators of AMPA and NMDA receptors
C 07D 291/04	EP 2245022*	ANTAGONISTS OF PROSTAGLANDIN D2 RECEPTORS
C 07D 295/14	EP 2231631*	CYCLOPROPYL AMINE DERIVATIVES
C 07D 303/32	EP 2234979*	5-[(3,3,3-TRIFLUORO-2-HYDROXY-1-ARYLPROPYL)AMINO]-1H-QUINOLIN-2-ONES, A PROCESS FOR THEIR PRODUCTION AND THEIR USE AS ANTI-INFLAMMATORY AGENTS
C 07D 307/10	EP 2234993*	BIS- (SULF ONYLAMINO) DERIVATIVES FOR USE IN THERAPY
C 07D 307/79	EP 2234993*	BIS- (SULF ONYLAMINO) DERIVATIVES FOR USE IN THERAPY
C 07D 309/10	EP 2231633*	ANTITUMORAL COMPOUNDS
C 07D 309/30	EP 2231633*	ANTITUMORAL COMPOUNDS

(51)	Broj objave evropske prijave patenta	(54)
C 07D 309/32	EP 2231633*	ANTITUMORAL COMPOUNDS
C 07D 311/16	EP 2061779*	ARYL SULFONAMIDES WITH AN ANALGESIC ACTION
C 07D 313/00	EP 2231634*	INTERMEDIATES IN THE SYNTHESIS OF ZEARALENONE MACROLIDE ANALOGS
C 07D 313/00	EP 2231635*	INTERMEDIATES AND METHODS FOR MAKING ZEARALENONE MACROLIDE ANALOGS
C 07D 317/22	EP 2231627*	NEW PROCESS FOR THE SYNTHESIS OF MOGUISTEINE
C 07D 317/22	EP 2231634*	INTERMEDIATES IN THE SYNTHESIS OF ZEARALENONE MACROLIDE ANALOGS
C 07D 317/22	EP 2231635*	INTERMEDIATES AND METHODS FOR MAKING ZEARALENONE MACROLIDE ANALOGS
C 07D 317/24	EP 2231634*	INTERMEDIATES IN THE SYNTHESIS OF ZEARALENONE MACROLIDE ANALOGS
C 07D 317/24	EP 2231635*	INTERMEDIATES AND METHODS FOR MAKING ZEARALENONE MACROLIDE ANALOGS
C 07D 317/58	EP 2061449*	SUBSTITUTED ACETYLENIC COMPOUNDS USEFUL FOR THE TREATMENT OF DISEASES
C 07D 319/08	EP 2231635*	INTERMEDIATES AND METHODS FOR MAKING ZEARALENONE MACROLIDE ANALOGS
C 07D 333/20	EP 2240450*	TRPA1 ANTAGONISTS
C 07D 333/32	EP 2246343	PROCESS FOR PRODUCTION OF THIOPHENE COMPOUND AND INTERMEDIATE THEREOF
C 07D 333/38	EP 2229374*	AMIDO-THIOPHENE COMPOUNDS AND THEIR USE AS 11-BETA-HSD1 INHIBITORS
C 07D 333/58	EP 2061449*	SUBSTITUTED ACETYLENIC COMPOUNDS USEFUL FOR THE TREATMENT OF DISEASES
C 07D 401/02	EP 2061779*	ARYL SULFONAMIDES WITH AN ANALGESIC ACTION
C 07D 401/04	EP 2137177*	AURORA KINASE MODULATORS AND METHOD OF USE
C 07D 401/04	EP 2222638*	BIARYL PDE4 INHIBITORS FOR TREATING INFLAMMATION
C 07D 401/04	EP 2222639*	BIARYL PDE4 INHIBITORS FOR TREATING PULMONARY AND CARDIOVASCULAR DISORDERS
C 07D 401/04	EP 2234615*	4-IMIDAZOLIDINONES AS KV1.5 POTASSIUM CHANNEL INHIBITORS
C 07D 401/04	EP 2234977*	VIRAL POLYMERASE INHIBITORS
C 07D 401/04	EP 2234978*	CARBAMOYL COMPOUNDS AS DGAT1 INHIBITORS 190
C 07D 401/04	EP 2238110*	5.6-BISARYL-2-PYRIDINE-CARBOXAMIDE DERIVATIVES, PREPARATION THEREOF AND THERAPEUTIC APPLICATION THEREOF AS ANTAGONISTS FOR UROTENSINE II RECEPTORS
C 07D 401/06	EP 2222638*	BIARYL PDE4 INHIBITORS FOR TREATING INFLAMMATION
C 07D 401/06	EP 2222639*	BIARYL PDE4 INHIBITORS FOR TREATING PULMONARY AND CARDIOVASCULAR DISORDERS
C 07D 401/06	EP 2234615*	4-IMIDAZOLIDINONES AS KV1.5 POTASSIUM CHANNEL INHIBITORS
C 07D 401/06	EP 2234977*	VIRAL POLYMERASE INHIBITORS
C 07D 401/08	EP 2234977*	VIRAL POLYMERASE INHIBITORS
C 07D 401/10	EP 2099755*	ACETYLENE DERIVATIVES AS STEAROYL COA DESATURASE INHIBITORS
C 07D 401/10	EP 2229375*	GAMMA SECRETASE MODULATORS
C 07D 401/10	EP 2231638*	PHTHALAZINONE DERIVATIVES
C 07D 401/10	EP 2234978*	CARBAMOYL COMPOUNDS AS DGAT1 INHIBITORS 190
C 07D 401/10	EP 2238126*	DERIVATIVES OF TETRAHYDROQUINOXALINE UREA, PREPARATION THEREOF AND THERAPEUTIC APPLICATION THEREOF
C 07D 401/12	EP 2058302	METHOD FOR PRODUCING PHENOXYPYRIDINE DERIVATIVE
C 07D 401/12	EP 2099755*	ACETYLENE DERIVATIVES AS STEAROYL COA DESATURASE INHIBITORS
C 07D 401/12	EP 2118069*	BIS-ARYL AMIDE DERIVATIVES USEFUL FOR THE TREATMENT OF CANCER
C 07D 401/12	EP 2125781*	SUBSTITUTED HETEROCYCLES AND METHODS OF USE
C 07D 401/12	EP 2137177*	AURORA KINASE MODULATORS AND METHOD OF USE
C 07D 401/12	EP 2227456*	HEDGEHOG PATHWAY ANTAGONISTS AND THERAPEUTIC APPLICATIONS THEREOF

(51)	Broj objave evropske prijave patenta	(54)
C 07D 401/12	EP 2231597*	PEPTIDYL NITRILES AND USE THEREOF AS DIPEPTIDYL PEPTIDASE I INHIBITORS
C 07D 401/12	EP 2231631*	CYCLOPROPYL AMINE DERIVATIVES
C 07D 401/12	EP 2234615*	4-IMIDAZOLIDINONES AS KV1.5 POTASSIUM CHANNEL INHIBITORS
C 07D 401/12	EP 2234977*	VIRAL POLYMERASE INHIBITORS
C 07D 401/12	EP 2234984*	FLUOROALKYL SUBSTITUTED BENZIMIDAZOLE CANNABINOID AGONISTS
C 07D 401/12	EP 2235003*	DERIVATIVES OF INDOLE 2-CARBOXAMIDES AND AZAINDOLE 2-CARBOXAMIDES SUBSTITUTED BY A SILANYLE GROUP, PREPARATION THEREOF AND THERAPEUTIC USE THEREOF
C 07D 401/12	EP 2235014*	BICYCLIC DERIVATIVES OF AZABICYCLIC CARBOXAMIDES, PREPARATION THEREOF AND THERAPEUTIC USE THEREOF
C 07D 401/12	EP 2238126*	DERIVATIVES OF TETRAHYDROQUINOXALINE UREA, PREPARATION THEREOF AND THERAPEUTIC APPLICATION THEREOF
C 07D 401/12	EP 2240441*	PROCESS FOR THE PREPARATION OF 6-SUBSTITUTED-1-(2H)-ISOQUINOLINONES
C 07D 401/14	EP 2061768*	IMIDAZOLE-4,5-DICARBOXAMIDE DERIVATIVES AS JAK-2 MODULATORS
C 07D 401/14	EP 2108016*	2-ANILINO-4-HETEROARYL PYRIMIDINE DERIVATIVES, AND PREPARATION THEREOF AS MEDICAMENTS, PHARMACEUTICAL COMPOSITIONS, AND IN PARTICULAR IKK INHIBITORS
C 07D 401/14	EP 2135873	Chemical coupling process with a phenyl boronic acid derivative
C 07D 401/14	EP 2137177*	AURORA KINASE MODULATORS AND METHOD OF USE
C 07D 401/14	EP 2231638*	PHTHALAZINONE DERIVATIVES
C 07D 401/14	EP 2231641*	QUINOXALINE AND QUINOLINE DERIVATIVES AS KINASE INHIBITORS
C 07D 401/14	EP 2231646*	BIS-PYRIDYLPYRIDONES AS MELANIN-CONCENTRATING HORMONE RECEPTOR 1 ANTAGONISTS
C 07D 401/14	EP 2231647*	TETRAZOLE DERIVATES AS MODULATORS OF METABOTROPIC GLUTAMATE RECEPTORS (MGLURS)
C 07D 401/14	EP 2234615*	4-IMIDAZOLIDINONES AS KV1.5 POTASSIUM CHANNEL INHIBITORS
C 07D 401/14	EP 2234977*	VIRAL POLYMERASE INHIBITORS
C 07D 401/14	EP 2235003*	DERIVATIVES OF INDOLE 2-CARBOXAMIDES AND AZAINDOLE 2-CARBOXAMIDES SUBSTITUTED BY A SILANYLE GROUP, PREPARATION THEREOF AND THERAPEUTIC USE THEREOF
C 07D 401/14	EP 2242742*	ORGANIC COMPOUNDS
C 07D 403/04	EP 2061779*	ARYL SULFONAMIDES WITH AN ANALGESIC ACTION
C 07D 403/04	EP 2234615*	4-IMIDAZOLIDINONES AS KV1.5 POTASSIUM CHANNEL INHIBITORS
C 07D 403/06	EP 2061779*	ARYL SULFONAMIDES WITH AN ANALGESIC ACTION
C 07D 403/06	EP 2231641*	QUINOXALINE AND QUINOLINE DERIVATIVES AS KINASE INHIBITORS
C 07D 403/10	EP 2229375*	GAMMA SECRETASE MODULATORS
C 07D 403/10	EP 2229381*	GAMMA SECRETASE MODULATORS
C 07D 403/10	EP 2234978*	CARBAMOYL COMPOUNDS AS DGAT1 INHIBITORS 190
C 07D 403/12	EP 2061768*	IMIDAZOLE-4,5-DICARBOXAMIDE DERIVATIVES AS JAK-2 MODULATORS
C 07D 403/12	EP 2066627*	NOVEL MINOR GROOVE BINDERS
C 07D 403/12	EP 2118069*	BIS-ARYL AMIDE DERIVATIVES USEFUL FOR THE TREATMENT OF CANCER
C 07D 403/12	EP 2137177*	AURORA KINASE MODULATORS AND METHOD OF USE
C 07D 403/12	EP 2227456*	HEDGEHOG PATHWAY ANTAGONISTS AND THERAPEUTIC APPLICATIONS THEREOF
C 07D 403/12	EP 2231280*	ORGANIC COMPOUNDS
C 07D 403/12	EP 2231631*	CYCLOPROPYL AMINE DERIVATIVES
C 07D 403/12	EP 2231641*	QUINOXALINE AND QUINOLINE DERIVATIVES AS KINASE INHIBITORS
C 07D 403/12	EP 2234984*	FLUOROALKYL SUBSTITUTED BENZIMIDAZOLE CANNABINOID AGONISTS

(51)	Broj objave evropske prijave patenta	(54)
C 07D 403/12	EP 2245026*	SPIROCYCLIC HETEROCYCLES, MEDICAMENTS CONTAINING SAID COMPOUNDS, USE THEREOF AND METHOD FOR THEIR PRODUCTION
C 07D 403/14	EP 2061768*	IMIDAZOLE-4,5-DICARBOXAMIDE DERIVATIVES AS JAK-2 MODULATORS
C 07D 403/14	EP 2066627*	NOVEL MINOR GROOVE BINDERS
C 07D 403/14	EP 2231641*	QUINOXALINE AND QUINOLINE DERIVATIVES AS KINASE INHIBITORS
C 07D 403/14	EP 2231647*	TETRAZOLE DERIVATES AS MODULATORS OF METABOTROPIC GLUTAMATE RECEPTORS (MGLURS)
C 07D 405/04	EP 2234615*	4-IMIDAZOLIDINONES AS KV1.5 POTASSIUM CHANNEL INHIBITORS
C 07D 405/06	EP 2099755*	ACETYLENE DERIVATIVES AS STEAROYL COA DESATURASE INHIBITORS
C 07D 405/06	EP 2235007*	6H-DIBENZ0 [B, E] OXEPINE DERIVED NONSTEROIDAL MINERALOCORTICOID RECEPTOR ANTAGONISTS
C 07D 405/06	EP 2239254	BENZYLPIPERIZINE COMPOUND
C 07D 405/10	EP 2099755*	ACETYLENE DERIVATIVES AS STEAROYL COA DESATURASE INHIBITORS
C 07D 405/12	EP 2227456*	HEDGEHOG PATHWAY ANTAGONISTS AND THERAPEUTIC APPLICATIONS THEREOF
C 07D 405/12	EP 2231606*	PROCESSES FOR PRODUCING CYCLOALKYLCARBOXIAMIDO-PYRIDINE BENZOIC ACIDS
C 07D 405/12	EP 2234979*	5-[(3,3,3-TRIFLUORO-2-HYDROXY-1-ARYLPROPYL)AMINO]-1H-QUINOLIN-2-ONES, A PROCESS FOR THEIR PRODUCTION AND THEIR USE AS ANTI-INFLAMMATORY AGENTS
C 07D 405/12	EP 2236498	PHENYL ACETAMIDE DERIVATIVE
C 07D 405/14	EP 2061768*	IMIDAZOLE-4,5-DICARBOXAMIDE DERIVATIVES AS JAK-2 MODULATORS
C 07D 405/14	EP 2231638*	PHTHALAZINONE DERIVATIVES
C 07D 405/14	EP 2235007*	6H-DIBENZ0 [B, E] OXEPINE DERIVED NONSTEROIDAL MINERALOCORTICOID RECEPTOR ANTAGONISTS
C 07D 405/14	EP 2242742*	ORGANIC COMPOUNDS
C 07D 407/12	EP 2231597*	PEPTIDYL NITRILES AND USE THEREOF AS DIPEPTIDYL PEPTIDASE I INHIBITORS
C 07D 409/04	EP 2137177*	AURORA KINASE MODULATORS AND METHOD OF USE
C 07D 409/04	EP 2243778	PIPERIDINE DERIVATIVE
C 07D 409/06	EP 2229374*	AMIDO-THIOPHENE COMPOUNDS AND THEIR USE AS 11-BETA-HSD1 INHIBITORS
C 07D 409/12	EP 2231597*	PEPTIDYL NITRILES AND USE THEREOF AS DIPEPTIDYL PEPTIDASE I INHIBITORS
C 07D 409/12	EP 2240443*	PROLINE ANALOGS AS LIGANDS FOR CANNABINOID RECEPTORS FOR THE TREATMENT OF PAIN
C 07D 409/14	EP 2066627*	NOVEL MINOR GROOVE BINDERS
C 07D 409/14	EP 2229374*	AMIDO-THIOPHENE COMPOUNDS AND THEIR USE AS 11-BETA-HSD1 INHIBITORS
C 07D 409/14	EP 2231641*	QUINOXALINE AND QUINOLINE DERIVATIVES AS KINASE INHIBITORS
C 07D 409/14	EP 2240443*	PROLINE ANALOGS AS LIGANDS FOR CANNABINOID RECEPTORS FOR THE TREATMENT OF PAIN
C 07D 409/14	EP 2242742*	ORGANIC COMPOUNDS
C 07D 411/04	EP 2227465*	CRYSTALLINE FORM I OF LAMIVUDINE AND ITS PREPARATION
C 07D 411/04	EP 2227478*	PROCESS AND INTERMEDIATES FOR THE PREPARATION OF SUBSTITUTED 1, 3-OXATHIOLANES, ESPECIALLY LAMIVUDINE
C 07D 413/04	EP 2079734*	OXADIAZOLE AND THIADIAZOLE COMPOUNDS AND THEIR USE AS NICOTINIC ACETYLCHOLINE RECEPTOR MODULATORS
C 07D 413/04	EP 2125795*	INDOLE DERIVATIVES
C 07D 413/04	EP 2230913*	INSECTICIDAL COMPOUNDS
C 07D 413/04	EP 2234615*	4-IMIDAZOLIDINONES AS KV1.5 POTASSIUM CHANNEL INHIBITORS
C 07D 413/04	EP 2234977*	VIRAL POLYMERASE INHIBITORS
C 07D 413/06	EP 2234977*	VIRAL POLYMERASE INHIBITORS

(51)	Broj objave evropske prijave patenta	(54)
C 07D 413/10	EP 2233484	Oxazolidinone derivatives having a 7-membered heterocyclic ring
C 07D 413/10	EP 2238131*	5-O-SUBSTITUTED 3-N-PHENYL-1,3,4-OXADIAZOLONES FOR MEDICAL USE
C 07D 413/12	EP 2227456*	HEDGEHOG PATHWAY ANTAGONISTS AND THERAPEUTIC APPLICATIONS THEREOF
C 07D 413/12	EP 2227467*	ISOXAZOLO-PYRIDINE DERIVATIVES
C 07D 413/12	EP 2231597*	PEPTIDYL NITRILES AND USE THEREOF AS DIPEPTIDYL PEPTIDASE I INHIBITORS
C 07D 413/12	EP 2234966*	AZETIDINE DERIVATIVES, THEIR PREPARATION AND THEIR APPLICATION IN THERAPY
C 07D 413/12	EP 2238131*	5-O-SUBSTITUTED 3-N-PHENYL-1,3,4-OXADIAZOLONES FOR MEDICAL USE
C 07D 413/12	EP 2238132*	INSECTICIDAL COMPOUNDS
C 07D 413/14	EP 2079734*	OXADIAZOLE AND THIADIAZOLE COMPOUNDS AND THEIR USE AS NICOTINIC ACETYLCHOLINE RECEPTOR MODULATORS
C 07D 413/14	EP 2135873	Chemical coupling process with a phenyl boronic acid derivative
C 07D 413/14	EP 2227467*	ISOXAZOLO-PYRIDINE DERIVATIVES
C 07D 413/14	EP 2229374*	AMIDO-THIOPHENE COMPOUNDS AND THEIR USE AS 11-BETA-HSD1 INHIBITORS
C 07D 413/14	EP 2231641*	QUINOXALINE AND QUINOLINE DERIVATIVES AS KINASE INHIBITORS
C 07D 413/14	EP 2233484	Oxazolidinone derivatives having a 7-membered heterocyclic ring
C 07D 413/14	EP 2242742*	ORGANIC COMPOUNDS
C 07D 417/04	EP 2084155*	THIAZOLE DERIVATIVES AS KINASE INHIBITORS
C 07D 417/04	EP 2125795*	INDOLE DERIVATIVES
C 07D 417/04	EP 2225215*	SUBSTITUTED BENZOAZOLE PDE4 INHIBITORS FOR TREATING INFLAMMATORY, CARDIOVASCULAR AND CNS DISORDERS
C 07D 417/04	EP 2225216*	SUBSTITUTED BENZOAZOLE PDE4 INHIBITORS FOR TREATING PULMONARY AND CARDIOVASCULAR DISORDERS
C 07D 417/04	EP 2229386*	AMINOTHIAZOLES AND THEIR USES
C 07D 417/04	EP 2238126*	DERIVATIVES OF TETRAHYDROQUINOXALINE UREA, PREPARATION THEREOF AND THERAPEUTIC APPLICATION THEREOF
C 07D 417/04	EP 2245029*	HETEROCYCLIC INHIBITORS OF STEAROYL-COA DESATURASE
C 07D 417/06	EP 2061788*	NOVEL COMPOSITIONS AND METHODS FOR TREATMENT OF DISEASES RELATED TO ACTIVATED LYMPHOCYTES
C 07D 417/06	EP 2225215*	SUBSTITUTED BENZOAZOLE PDE4 INHIBITORS FOR TREATING INFLAMMATORY, CARDIOVASCULAR AND CNS DISORDERS
C 07D 417/06	EP 2225216*	SUBSTITUTED BENZOAZOLE PDE4 INHIBITORS FOR TREATING PULMONARY AND CARDIOVASCULAR DISORDERS
C 07D 417/06	EP 2234977*	VIRAL POLYMERASE INHIBITORS
C 07D 417/10	EP 2233474	CONDENSED AMINODIHYDROTHIAZINE DERIVATIVE
C 07D 417/12	EP 2125735*	2,2,2-TRI-SUBSTITUTED ACETAMIDE DERIVATIVES AS GLUCOKINASE ACTIVATORS, THEIR PROCESS AND PHARMACEUTICAL APPLICATION
C 07D 417/12	EP 2231597*	PEPTIDYL NITRILES AND USE THEREOF AS DIPEPTIDYL PEPTIDASE I INHIBITORS
C 07D 417/12	EP 2231631*	CYCLOPROPYL AMINE DERIVATIVES
C 07D 417/12	EP 2233474	CONDENSED AMINODIHYDROTHIAZINE DERIVATIVE
C 07D 417/12	EP 2235008*	AMIDE COMPOUNDS AS BOOSTERS OF ANTIVIRALS
C 07D 417/12	EP 2236498	PHENYL ACETAMIDE DERIVATIVE
C 07D 417/12	EP 2240475*	THIAZOLE DERIVATIVES USED AS PI 3 KINASE INHIBITORS
C 07D 417/14	EP 2057157*	2-AMIDO-4-ISOXAZOLYL THIAZOLE COMPOUNDS EXHIBITING ATP-UTILIZING ENZYME INHIBITORY ACTIVITY, AND COMPOSITIONS, AND USES THEREOF
C 07D 417/14	EP 2061788*	NOVEL COMPOSITIONS AND METHODS FOR TREATMENT OF DISEASES RELATED TO ACTIVATED LYMPHOCYTES
C 07D 417/14	EP 2079734*	OXADIAZOLE AND THIADIAZOLE COMPOUNDS AND THEIR USE AS NICOTINIC ACETYLCHOLINE RECEPTOR MODULATORS
C 07D 417/14	EP 2225215*	SUBSTITUTED BENZOAZOLE PDE4 INHIBITORS FOR TREATING INFLAMMATORY, CARDIOVASCULAR AND CNS DISORDERS
C 07D 417/14	EP 2225216*	SUBSTITUTED BENZOAZOLE PDE4 INHIBITORS FOR TREATING

(51)	Broj objave evropske prijave patenta	(54)
		PULMONARY AND CARDIOVASCULAR DISORDERS
C 07D 417/14	EP 2227467*	ISOXAZOLO-PYRIDINE DERIVATIVES
C 07D 417/14	EP 2231656*	FUSED PYRIDINE, PYRIMIDINE AND TRIAZINE COMPOUNDS AS CELL CYCLE INHIBITORS
C 07D 417/14	EP 2235008*	AMIDE COMPOUNDS AS BOOSTERS OF ANTIVIRALS
C 07D 417/14	EP 2240475*	THIAZOLE DERIVATIVES USED AS PI 3 KINASE INHIBITORS
C 07D 417/14	EP 2245029*	HETEROCYCLIC INHIBITORS OF STEAROYL-COA DESATURASE
C 07D 451/04	EP 2231657*	BIARYL SUBSTITUTED AZABICYCLIC ALKANE DERIVATIVES AS NICOTINIC ACETYLCHOLINE RECEPTOR ACTIVITY MODULATORS
C 07D 451/06	EP 2231657*	BIARYL SUBSTITUTED AZABICYCLIC ALKANE DERIVATIVES AS NICOTINIC ACETYLCHOLINE RECEPTOR ACTIVITY MODULATORS
C 07D 451/06	EP 2241567	BICYCLOAMINE DERIVATIVE
C 07D 451/14	EP 2241567	BICYCLOAMINE DERIVATIVE
C 07D 453/02	EP 2229374*	AMIDO-THIOPHENE COMPOUNDS AND THEIR USE AS 11-BETA-HSD1 INHIBITORS
C 07D 471/02	EP 2231665*	NOVEL COMPOSITIONS AND METHODS OF USE
C 07D 471/04	EP 2057157*	2-AMIDO-4-ISOXAZOLYL THIAZOLE COMPOUNDS EXHIBITING ATP-UTILIZING ENZYME INHIBITORY ACTIVITY, AND COMPOSITIONS, AND USES THEREOF
C 07D 471/04	EP 2061470*	HALOALKYL-SUBSTITUTED PYRIMIDINONE DERIVATIVES
C 07D 471/04	EP 2063897*	KINASE INHIBITORS USEFUL FOR THE TREATMENT OF PROLIFERATIVE DISEASES
C 07D 471/04	EP 2086973*	IMIDAZO- AND TRIAZOLO-PYRIDINE COMPOUNDS AND METHODS OF USE THEROF
C 07D 471/04	EP 2094697*	5-SULFANYLMETHYL-PYRAZOLO [1,5-A]PYRIMIDIN-7-OL DERIVATIVES AS CXCR2 ANTAGONISTS
C 07D 471/04	EP 2094700*	SALTS AND CRYSTALL FORMS OF 2-METHYL-2-[4-(3-METHYL-2-OXO-8-QUINOLIN-3-YL-2,3-DIHYDRO-IMIDAZO[4,5-C]QUINOLIN-1-YL)-PHENYL]-PROPIONITRILE
C 07D 471/04	EP 2118069*	BIS-ARYL AMIDE DERIVATIVES USEFUL FOR THE TREATMENT OF CANCER
C 07D 471/04	EP 2137177*	AURORA KINASE MODULATORS AND METHOD OF USE
C 07D 471/04	EP 2145878	Aurora Kinase inhibitors
C 07D 471/04	EP 2155749*	PYRROLOPYRIDINE DERIVATIVES AND THEIR USE AS BACE INHIBITORS
C 07D 471/04	EP 2161271	Alpha-carboline inhibitors of NMP-ALK, RET, and Bcr-Abl
C 07D 471/04	EP 2222638*	BIARYL PDE4 INHIBITORS FOR TREATING INFLAMMATION
C 07D 471/04	EP 2222639*	BIARYL PDE4 INHIBITORS FOR TREATING PULMONARY AND CARDIOVASCULAR DISORDERS
C 07D 471/04	EP 2227469*	MAPK/ERK KINASE INHIBITORS
C 07D 471/04	EP 2227471*	GAMMA SECRETASE MODULATORS
C 07D 471/04	EP 2229374*	AMIDO-THIOPHENE COMPOUNDS AND THEIR USE AS 11-BETA-HSD1 INHIBITORS
C 07D 471/04	EP 2229375*	GAMMA SECRETASE MODULATORS
C 07D 471/04	EP 2229381*	GAMMA SECRETASE MODULATORS
C 07D 471/04	EP 2229388*	FUSED PYRIMIDINE DERIVATIVES AS TRPV3 MODULATORS
C 07D 471/04	EP 2229391*	PYRIDO[2,3-B]PYRAZINE-8-SUBSTITUTED COMPOUNDS AND THEIR USE
C 07D 471/04	EP 2231280*	ORGANIC COMPOUNDS
C 07D 471/04	EP 2231661*	INHIBITORS OF PI3 KINASE
C 07D 471/04	EP 2231662*	8-ANILIN0IMIDAZ0PYRIDINES AND THEIR USE AS ANTI-CANCER AND/OR ANTI-INFLAMMATORY AGENTS
C 07D 471/04	EP 2231663*	FUSED HETEROCYCLIC DERIVATIVES AND METHODS OF USE AS C-MET INHIBITORS
C 07D 471/04	EP 2231665*	NOVEL COMPOSITIONS AND METHODS OF USE
C 07D 471/04	EP 2235010*	BICYCLIC DERIVATIVES FOR USE IN THE TREATMENT OF ANDROGEN RECEPTOR ASSOCIATED CONDITIONS
C 07D 471/04	EP 2235014*	BICYCLIC DERIVATIVES OF AZABICYCLIC CARBOXAMIDES, PREPARATION THEREOF AND THERAPEUTIC USE THEREOF
C 07D 471/04	EP 2235016*	AZABICYCLIC CARBOXAMIDE DERIVATIVES, PREPARATION THEREOF AND THERAPEUTIC USE THEREOF
C 07D 471/04	EP 2240480*	DERIVATIVES OF 2-HETEROAROYL-IMIDAZOL(1,2-

(51)	Broj objave evropske prijave patenta	(54)
		A)PYRIDINE,PREPARATION THEREOF AND THERAPEUTIC APPLICATION THEREOF
C 07D 471/04	EP 2242755*	PYRROLOPYRIDINES AS KINASE INHIBITORS
C 07D 471/04	EP 2242756*	PYRROLOPYRIMIDINES AND PYRROLOPYRIDINES
C 07D 471/04	EP 2242757*	PYRAZOLOPYRIDINES AS KINASE INHIBITORS
C 07D 471/08	EP 2231667*	BETA-LACTAMASE INHIBITORS
C 07D 471/10	EP 2240483*	PYRIMIDYL CYCLOPENTANES AS AKT PROTEIN KINASE INHIBITORS
C 07D 471/14	EP 2069353*	POLYCYCLIC AGENTS FOR THE TREATMENT OF RESPIRATORY SYNCYTIAL VIRUS INFECTIONS
C 07D 471/14	EP 2233484	Oxazolidinone derivatives having a 7-membered heterocyclic ring
C 07D 473/16	EP 2081932*	2-O'-METHYLADENOSINE DERIVATIVES AND THEIR USE AS AGONISTS OR ANTAGONISTS OF AN ADENOSINE RECEPTOR
C 07D 473/16	EP 2242758*	CRYSTALLINE FORM OF ABACAVIR THAT IS ESSENTIALLY FREE OF SOLVENT
C 07D 473/18	EP 2081932*	2-O'-METHYLADENOSINE DERIVATIVES AND THEIR USE AS AGONISTS OR ANTAGONISTS OF AN ADENOSINE RECEPTOR
C 07D 473/18	EP 2222638*	BIARYL PDE4 INHIBITORS FOR TREATING INFLAMMATION
C 07D 473/18	EP 2222639*	BIARYL PDE4 INHIBITORS FOR TREATING PULMONARY AND CARDIOVASCULAR DISORDERS
C 07D 473/18	EP 2235018*	PHARMACEUTICALLY ACCEPTABLE SALTS OF METHYL (3-{ [[3-(6- AMINO- 2-BUTOXY-8-OXO-7, 8-DIHYDRO-9H-PURIN-9-YL) PROPYL] (3- MORPHOLIN-4-YLPROPYL) AMINO]METHYL }PHENYL) ACETATE AND THEIR USE IN THERAPY
C 07D 473/30	EP 2061470*	HALOALKYL-SUBSTITUTED PYRIMIDINONE DERIVATIVES
C 07D 473/32	EP 1846408*	5-MEMBERED ANNELATED HETEROCYCLIC PYRIMIDINES AS KINASE INHIBITORS
C 07D 473/34	EP 2231280*	ORGANIC COMPOUNDS
C 07D 473/34	EP 2231641*	QUINOXALINE AND QUINOLINE DERIVATIVES AS KINASE INHIBITORS
C 07D 473/36	EP 2231641*	QUINOXALINE AND QUINOLINE DERIVATIVES AS KINASE INHIBITORS
C 07D 473/40	EP 2222638*	BIARYL PDE4 INHIBITORS FOR TREATING INFLAMMATION
C 07D 473/40	EP 2222639*	BIARYL PDE4 INHIBITORS FOR TREATING PULMONARY AND CARDIOVASCULAR DISORDERS
C 07D 475/04	EP 2245032*	FOLATES, COMPOSITIONS AND USES THEREOF
C 07D 487/04	EP 1846408*	5-MEMBERED ANNELATED HETEROCYCLIC PYRIMIDINES AS KINASE INHIBITORS
C 07D 487/04	EP 2057165*	ACYCLIC AMINE INHIBITORS OF NUCLEOSIDE PHOSPHORYLASES AND HYDROLASES
C 07D 487/04	EP 2061470*	HALOALKYL-SUBSTITUTED PYRIMIDINONE DERIVATIVES
C 07D 487/04	EP 2063896*	KINASE INHIBITORS USEFUL FOR THE TREATMENT OF PROLIFERATIVE DISEASES
C 07D 487/04	EP 2069352*	CERTAIN CHEMICAL ENTITIES, COMPOSITIONS AND METHODS
C 07D 487/04	EP 2125818*	NEW CLASSICAL ANTIFOLATES
C 07D 487/04	EP 2137177*	AURORA KINASE MODULATORS AND METHOD OF USE
C 07D 487/04	EP 2227467*	ISOXAZOLO-PYRIDINE DERIVATIVES
C 07D 487/04	EP 2227471*	GAMMA SECRETASE MODULATORS
C 07D 487/04	EP 2229381*	GAMMA SECRETASE MODULATORS
C 07D 487/04	EP 2229393*	3-SUBSTITUTED-4-OXO-3,4-DIHYDRO-IMIDAZO-[5,1-D][1,2,3,5]-TETRAZINE-8-CARBOXYLIC ACID AMIDES AS ANTICANCER AGENTS
C 07D 487/04	EP 2231280*	ORGANIC COMPOUNDS
C 07D 487/04	EP 2231638*	PHTHALAZINONE DERIVATIVES
C 07D 487/04	EP 2231656*	FUSED PYRIDINE, PYRIMIDINE AND TRIAZINE COMPOUNDS AS CELL CYCLE INHIBITORS
C 07D 487/04	EP 2231661*	INHIBITORS OF PI3 KINASE
C 07D 487/04	EP 2231662*	8-ANILIN0IMIDAZ0PYRIDINES AND THEIR USE AS ANTI-CANCER AND/OR ANTI-INFLAMMATORY AGENTS
C 07D 487/04	EP 2231663*	FUSED HETEROCYCLIC DERIVATIVES AND METHODS OF USE AS C-MET INHIBITORS
C 07D 487/04	EP 2231665*	NOVEL COMPOSITIONS AND METHODS OF USE

(51)	Broj objave evropske prijave patenta	(54)
C 07D 487/04	EP 2231670*	PROCESS FOR THE PREPARATION OF 2-(PRIMARY/SECONDARY AMINO)HYDROCARBYL)- CARBAMOYL-7-OXO-2,6-DIAZA-BICYCLO[3.2.0.] HEPTANE-6-SULFONIC ACID DERIVATIVES
C 07D 487/04	EP 2231672*	BIARYL SUBSTITUTED DIAZABICYCLOALKANE DERIVATIVES
C 07D 487/04	EP 2233484	Oxazolidinone derivatives having a 7-membered heterocyclic ring
C 07D 487/04	EP 2235010*	BICYCLIC DERIVATIVES FOR USE IN THE TREATMENT OF ANDROGEN RECEPTOR ASSOCIATED CONDITIONS
C 07D 487/04	EP 2238140*	SUBSTITUTED HETEROARYLAMIDE DIAZEPINOPYRIMIDONE DERIVATIVES
C 07D 487/04	EP 2238141*	SUBSTITUTED ARYLAMIDE DIAZEPINOPYRIMIDONE DERIVATIVES FOR THE TREATMENT OF NEURODEGENERATIVE DISEASES CAUSED BY ABNORMAL ACTIVITY OF GSK3-BETA
C 07D 487/04	EP 2240485*	TRICYCLIC COMPOUNDS HAVING CORTICOTROPIN-RELEASING FACTOR ANTAGONISTIC ACTIVITY AND PHARMACEUTICAL COMPOSITIONS CONTAINING THEM
C 07D 487/04	EP 2240486*	TRIAZOLIUM SALTS AS PAR1 INHIBITORS, PRODUCTION THEREOF, AND USE AS MEDICAMENTS
C 07D 487/04	EP 2240487*	TRIAZOLOPYRIDAZINES AS PAR1 INHIBITORS, PRODUCTION THEREOF, AND USE AS MEDICAMENTS
C 07D 487/04	EP 2242756*	PYRROLOPYRIMIDINES AND PYRROLOPYRIDINES
C 07D 487/08	EP 2231667*	BETA-LACTAMASE INHIBITORS
C 07D 487/10	EP 2231280*	ORGANIC COMPOUNDS
C 07D 487/10	EP 2240483*	PYRIMIDYL CYCLOPENTANES AS AKT PROTEIN KINASE INHIBITORS
C 07D 487/14	EP 2069353*	POLYCYCLIC AGENTS FOR THE TREATMENT OF RESPIRATORY SYNCYTIAL VIRUS INFECTIONS
C 07D 487/14	EP 2231656*	FUSED PYRIDINE, PYRIMIDINE AND TRIAZINE COMPOUNDS AS CELL CYCLE INHIBITORS
C 07D 489/00	EP 2231673*	METHOD FOR THE PREPARATION OF MORPHINE COMPOUNDS
C 07D 489/08	EP 2231673*	METHOD FOR THE PREPARATION OF MORPHINE COMPOUNDS
C 07D 491/04	EP 2229375*	GAMMA SECRETASE MODULATORS
C 07D 491/04	EP 2231675*	PROCESS FOR THE PREPARATION OF 5-CYCLOPROPYL-5, 11-DIHYDRO (1) BENZOXEPINO (3, 4-B) -PYRIDIN-5-OL USING TMEDA
C 07D 491/08	EP 2227467*	ISOXAZOLO-PYRIDINE DERIVATIVES
C 07D 491/10	EP 2227467*	ISOXAZOLO-PYRIDINE DERIVATIVES
C 07D 491/10	EP 2231638*	PHTHALAZINONE DERIVATIVES
C 07D 491/10	EP 2242364*	PREPARATION AND ENANTIOMERIC SEPARATION OF 7-(3-PYRIDINYL)-1,7-DIAZASPIRO[4.4]NONANE AND NOVEL SALT FORMS OF THE RACEMATE AND ENANTIOMERS
C 07D 493/04	EP 2137177*	AURORA KINASE MODULATORS AND METHOD OF USE
C 07D 493/04	EP 2231634*	INTERMEDIATES IN THE SYNTHESIS OF ZEARALENONE MACROLIDE ANALOGS
C 07D 493/04	EP 2231635*	INTERMEDIATES AND METHODS FOR MAKING ZEARALENONE MACROLIDE ANALOGS
C 07D 493/04	EP 2231663*	FUSED HETEROCYCLIC DERIVATIVES AND METHODS OF USE AS C-MET INHIBITORS
C 07D 495/04	EP 2061470*	HALOALKYL-SUBSTITUTED PYRIMIDINONE DERIVATIVES
C 07D 495/04	EP 2064217*	AN IMPROVED PROCESS FOR THE PREPARATION OF CLOPIDOGREL AND ITS PHARMACEUTICALLY ACCEPTABLE SALTS
C 07D 495/04	EP 2069359*	AZA-BENZOTHIOPHENYL COMPOUNDS AND METHODS OF USE
C 07D 495/04	EP 2137177*	AURORA KINASE MODULATORS AND METHOD OF USE
C 07D 495/04	EP 2209791*	HETEROCYCLIC DERIVATIVES
C 07D 495/04	EP 2231663*	FUSED HETEROCYCLIC DERIVATIVES AND METHODS OF USE AS C-MET INHIBITORS
C 07D 495/04	EP 2240494*	THIENO-PYRIDINE DERIVATIVES AS MEK INHIBITORS
C 07D 495/04	EP 2242736*	PROCESS FOR THE PREPARATION OF PHARMACEUTICAL I NTERM EDIATES
C 07D 495/04	EP 2243778	PIPERIDINE DERIVATIVE
C 07D 495/10	EP 2236495	New salts for adding angiotensin conversion enzyme inhibitors to NO-donor acids, method of preparing same and pharmaceutical compositions containing them

(51)	Broj objave evropske prijave patenta	(54)
C 07D 498/04	EP 2134721*	ANTIMICROBIAL HETEROCYCLIC COMPOUNDS FOR TREATMENT OF BACTERIAL INFECTIONS
C 07D 498/04	EP 2227469*	MAPK/ERK KINASE INHIBITORS
C 07D 498/04	EP 2229375*	GAMMA SECRETASE MODULATORS
C 07D 498/04	EP 2229381*	GAMMA SECRETASE MODULATORS
C 07D 498/04	EP 2231663*	FUSED HETEROCYCLIC DERIVATIVES AND METHODS OF USE AS C-MET INHIBITORS
C 07D 498/04	EP 2235007*	6H-DIBENZ0 [B, E] OXEPINE DERIVED NONSTEROIDAL MINERALOCORTICOID RECEPTOR ANTAGONISTS
C 07D 498/04	EP 2238144*	COMPOUNDS COMPRISING A CYCLOBUTOXY GROUP
C 07D 498/04	EP 2240485*	TRICYCLIC COMPOUNDS HAVING CORTICOTROPIN-RELEASING FACTOR ANTAGONISTIC ACTIVITY AND PHARMACEUTICAL COMPOSITIONS CONTAINING THEM
C 07D 498/10	EP 2231656*	FUSED PYRIDINE, PYRIMIDINE AND TRIAZINE COMPOUNDS AS CELL CYCLE INHIBITORS
C 07D 498/10	EP 2242759*	COMPOUNDS
C 07D 498/14	EP 2069353*	POLYCYCLIC AGENTS FOR THE TREATMENT OF RESPIRATORY SYNCYTIAL VIRUS INFECTIONS
C 07D 498/14	EP 2134721*	ANTIMICROBIAL HETEROCYCLIC COMPOUNDS FOR TREATMENT OF BACTERIAL INFECTIONS
C 07D 498/14	EP 2240495*	NEMORUBICIN METABOLITE AND ANALOG REAGENTS, ANTIBODY-DRUG CONJUGATES AND METHODS
C 07D 513/04	EP 2225215*	SUBSTITUTED BENZOAZOLE PDE4 INHIBITORS FOR TREATING INFLAMMATORY, CARDIOVASCULAR AND CNS DISORDERS
C 07D 513/04	EP 2225216*	SUBSTITUTED BENZOAZOLE PDE4 INHIBITORS FOR TREATING PULMONARY AND CARDIOVASCULAR DISORDERS
C 07D 513/04	EP 2227469*	MAPK/ERK KINASE INHIBITORS
C 07D 513/04	EP 2229381*	GAMMA SECRETASE MODULATORS
C 07D 513/04	EP 2233474	CONDENSED AMINODIHYDROTHIAZINE DERIVATIVE
C 07D 513/04	EP 2236498	PHENYL ACETAMIDE DERIVATIVE
C 07D 513/04	EP 2238144*	COMPOUNDS COMPRISING A CYCLOBUTOXY GROUP
C 07D 513/14	EP 2231656*	FUSED PYRIDINE, PYRIMIDINE AND TRIAZINE COMPOUNDS AS CELL CYCLE INHIBITORS
C 07D 519/00	EP 2134721*	ANTIMICROBIAL HETEROCYCLIC COMPOUNDS FOR TREATMENT OF BACTERIAL INFECTIONS
C 07D 519/00	EP 2229393*	3-SUBSTITUTED-4-OXO-3,4-DIHYDRO-IMIDAZO-[5,1-D][1,2,3,5]-TETRAZINE-8-CARBOXYLIC ACID AMIDES AS ANTICANCER AGENTS
C 07D 519/00	EP 2231667*	BETA-LACTAMASE INHIBITORS
C 07D 519/00	EP 2235010*	BICYCLIC DERIVATIVES FOR USE IN THE TREATMENT OF ANDROGEN RECEPTOR ASSOCIATED CONDITIONS
C 07D 519/00	EP 2240494*	THIENO-PYRIDINE DERIVATIVES AS MEK INHIBITORS
C 07D 519/00	EP 2241567	BICYCLOAMINE DERIVATIVE
C 07F 5/02	EP 2135873	Chemical coupling process with a phenyl boronic acid derivative
C 07F 5/04	EP 2240480*	DERIVATIVES OF 2-HETEROAROYL-IMIDAZOL(1,2-A)PYRIDINE,PREPARATION THEREOF AND THERAPEUTIC APPLICATION THEREOF
C 07F 7/08	EP 2061449*	SUBSTITUTED ACETYLENIC COMPOUNDS USEFUL FOR THE TREATMENT OF DISEASES
C 07F 7/08	EP 2235003*	DERIVATIVES OF INDOLE 2-CARBOXAMIDES AND AZAINDOLE 2-CARBOXAMIDES SUBSTITUTED BY A SILANYLE GROUP, PREPARATION THEREOF AND THERAPEUTIC USE THEREOF
C 07F 7/10	EP 2229393*	3-SUBSTITUTED-4-OXO-3,4-DIHYDRO-IMIDAZO-[5,1-D][1,2,3,5]-TETRAZINE-8-CARBOXYLIC ACID AMIDES AS ANTICANCER AGENTS
C 07F 7/10	EP 2235003*	DERIVATIVES OF INDOLE 2-CARBOXAMIDES AND AZAINDOLE 2-CARBOXAMIDES SUBSTITUTED BY A SILANYLE GROUP, PREPARATION THEREOF AND THERAPEUTIC USE THEREOF
C 07F 7/12	EP 2235003*	DERIVATIVES OF INDOLE 2-CARBOXAMIDES AND AZAINDOLE 2-CARBOXAMIDES SUBSTITUTED BY A SILANYLE GROUP, PREPARATION THEREOF AND THERAPEUTIC USE THEREOF
C 07F 7/18	EP 2061449*	SUBSTITUTED ACETYLENIC COMPOUNDS USEFUL FOR THE

(51)	Broj objave evropske prijave patenta	(54)
		TREATMENT OF DISEASES
C 07F 9/02	EP 2240498*	PRODUCTION OF LITHIUM DIPHENYLPHOSPHIDE
C 07F 9/141	EP 2229393*	3-SUBSTITUTED-4-OXO-3,4-DIHYDRO-IMIDAZO-[5,1-D][1,2,3,5]-TETRAZINE-8-CARBOXYLIC ACID AMIDES AS ANTICANCER AGENTS
C 07F 9/40	EP 2238144*	COMPOUNDS COMPRISING A CYCLOBUTOXY GROUP
C 07F 9/6509	EP 2246356	PROCESS FOR PRODUCTION OF OPTICALLY ACTIVE AMINES
C 07F 9/655	EP 2227478*	PROCESS AND INTERMEDIATES FOR THE PREPARATION OF SUBSTITUTED 1, 3-OXATHIOLANES, ESPECIALLY LAMIVUDINE
C 07F 15/00	EP 2231685*	NOVEL RUTHENIUM COMPLEX PHOTO-SENSITIZERS FOR DYE SENSITIZED SOLAR CELLS
C 07G 11/00	EP 2233495	GLYCOSYLATED GLYCOPEPTIDE ANTIBIOTIC DERIVATIVE
C 07H 17/00	EP 2077271	MACROLIDE DERIVATIVE
C 07H 17/08	EP 2077271	MACROLIDE DERIVATIVE
C 07H 17/08	EP 2245038*	NEW MACROLIDES AND THEIR USE
C 07H 19/00	EP 2227481*	ANTIVIRAL NUCLEOSIDE COMPOUNDS
C 07H 21/00	EP 2007888*	PHARMACEUTICAL COMPOSITION COMPRISING ANTI-MIRNA ANTISENSE OLIGONUCLEOTIDES
C 07H 21/00	EP 2056880*	NUCLEIC ACID MODULATION OF TOLL-LIKE RECEPTOR-MEDIATED IMMUNE STIMULATION
C 07H 21/02	EP 2238251*	SILENCING OF POLO-LIKE KINASE EXPRESSION USING INTERFERING RNA
C 07H 21/04	EP 2238155*	CYNOMOLGUS TOLL-LIKE RECEPTOR 3
C 07J 1/00	EP 2069383*	SYNTHETIC BILE ACID COMPOSITION, METHOD, AND PREPARATION
C 07J 1/00	EP 2231691*	PROCESS FOR PREPARING AROMATASE INHIBITOR EXEMESTANE
C 07J 9/00	EP 2069383*	SYNTHETIC BILE ACID COMPOSITION, METHOD, AND PREPARATION
C 07J 13/00	EP 2069383*	SYNTHETIC BILE ACID COMPOSITION, METHOD, AND PREPARATION
C 07J 31/00	EP 2235035*	C-21 THIOETHERS AS GLUCOCORTICOID RECEPTOR AGONISTS
C 07J 43/00	EP 2235035*	C-21 THIOETHERS AS GLUCOCORTICOID RECEPTOR AGONISTS
C 07J 71/00	EP 2235035*	C-21 THIOETHERS AS GLUCOCORTICOID RECEPTOR AGONISTS
C 07J 75/00	EP 2231691*	PROCESS FOR PREPARING AROMATASE INHIBITOR EXEMESTANE
C 07K 1/00	EP 2229398*	CONTROL OF TRANSPORT PROPERTIES TO AND FROM NANOPARTICLE SURFACES
C 07K 1/02	EP 2236521	Y-TYPE POLYETHYLENE GLYCOL MODIFIED G-CSF AND PREPARATION METHOD AND USE THEREOF
C 07K 1/18	EP 2238172*	COMPOSITION COMPRISING ANTIBODY THAT BINDS TO DOMAIN II OF HER2 AND ACIDIC VARIANTS THEREOF
C 07K 5/06	EP 2240506*	INHIBITORS OF IAP
C 07K 5/062	EP 2240506*	INHIBITORS OF IAP
C 07K 5/08	EP 2235041*	ANTIMICROBIAL COMPOUNDS
C 07K 5/08	EP 2240506*	INHIBITORS OF IAP
C 07K 5/083	EP 2240506*	INHIBITORS OF IAP
C 07K 7/08	EP 2229398*	CONTROL OF TRANSPORT PROPERTIES TO AND FROM NANOPARTICLE SURFACES
C 07K 7/56	EP 2231695*	ANTITUMORAL COMPOUNDS
C 07K 9/00	EP 2233495	GLYCOSYLATED GLYCOPEPTIDE ANTIBIOTIC DERIVATIVE
C 07K 14/00	EP 2238155*	CYNOMOLGUS TOLL-LIKE RECEPTOR 3
C 07K 14/11	EP 2238253*	RECOMBINANT INFLUENZA VIRUS-LIKE PARTICLES (VLPS) PRODUCED IN TRANSGENIC PLANTS EXPRESSING HEMAGGLUTININ
C 07K 14/18	EP 2240509*	FLAVIVIRIDAE MUTANTS COMPRISING A DELETION IN THE CAPSID PROTEIN FOR USE AS VACCINES
C 07K 14/195	EP 2076283*	METHODS OF DISRUPTING QUORUM SENSING TO AFFECT MICROBIAL POPULATION CELL DENSITY
C 07K 14/21	EP 2236515	COMPONENT PROTEIN PA1698 FOR TYPE-III SECRETION SYSTEM OF PSEUDOMONAS AERUGINOSA
C 07K 14/435	EP 2244563*	METHODS, COMPOSITIONS, AND SYSTEMS FOR PRODUCTION OF RECOMBINANT SPIDER SILK POLYPEPTIDES
C 07K 14/435	EP 2245052*	SELECTIVE EXOSITE INHIBITION OF PAPP-A ACTIVITY AGAINST

(51)	Broj objave evropske prijave patenta	(54)
		IGFBP-4
C 07K 14/445	EP 2234638*	VACCINES FOR MALARIA
C 07K 14/46	EP 2242853*	COMPOSITIONS AND METHODS OF DETECTING POST-STOP PEPTIDES
C 07K 14/47	EP 2235053*	GLYCOSYLATED MAMMALIAN NGAL AND USE THEREOF
C 07K 14/47	EP 2240513*	CRYSTALLINE STRUCTURE OF THE CC2-LZ DOMAIN OF NEMO
C 07K 14/47	EP 2245052*	SELECTIVE EXOSITE INHIBITION OF PAPP-A ACTIVITY AGAINST IGFBP-4
C 07K 14/50	EP 2161281	Muteins of fibroblast growth factor 21
C 07K 14/535	EP 2236521	Y-TYPE POLYETHYLENE GLYCOL MODIFIED G-CSF AND PREPARATION METHOD AND USE THEREOF
C 07K 14/535	EP 2244739*	SELENIUM CONTAINING MODIFYING AGENTS AND CONJUGATES
C 07K 14/605	EP 2231701*	PEPTIDOMIMETICS WITH GLUCAGON ANTAGONISTIC AND GLP-1 AGONISTIC ACTIVITIES
C 07K 14/62	EP 2229406*	NOVEL INSULIN DERIVATIVES HAVING AN EXTREMELY DELAYED TIME-ACTION PROFILE
C 07K 14/62	EP 2229407*	NOVEL INSULIN DERIVATIVES HAVING AN EXTREMELY DELAYED TIME-ACTION PROFILE
C 07K 14/705	EP 2056880*	NUCLEIC ACID MODULATION OF TOLL-LIKE RECEPTOR-MEDIATED IMMUNE STIMULATION
C 07K 14/705	EP 2245059*	CD4+ T-CELLS WITH CYTOLYTIC PROPERTIES
C 07K 14/76	EP 2240788*	METHOD AND DEVICE FOR MEASURING THE TEMPERATURE OF A HOT SPOT IN AN OIL-CONTAINING ELECTRIC APPARATUS
C 07K 14/78	EP 2241323	Tenascin-W and brain cancers
C 07K 16/00	EP 2074144*	ANTIBODIES TO BONE MORPHOGENIC PROTEINS AND RECEPTORS THEREFOR AND METHODS FOR THEIR USE
C 07K 16/06	EP 2235056*	CRYSTALLIZATION OF ANTI-CD20 ANTIBODIES
C 07K 16/06	EP 2238172*	COMPOSITION COMPRISING ANTIBODY THAT BINDS TO DOMAIN II OF HER2 AND ACIDIC VARIANTS THEREOF
C 07K 16/12	EP 2236515	COMPONENT PROTEIN PA1698 FOR TYPE-III SECRETION SYSTEM OF PSEUDOMONAS AERUGINOSA
C 07K 16/18	EP 2074144*	ANTIBODIES TO BONE MORPHOGENIC PROTEINS AND RECEPTORS THEREFOR AND METHODS FOR THEIR USE
C 07K 16/18	EP 2237803*	TREATMENT AND PROPHYLAXIS OF AMYLOIDOSIS
C 07K 16/18	EP 2238166*	USE OF ANTI-AMYLOID BETA ANTIBODY IN OCULAR DISEASES
C 07K 16/18	EP 2245052*	SELECTIVE EXOSITE INHIBITION OF PAPP-A ACTIVITY AGAINST IGFBP-4
C 07K 16/20	EP 2238167*	ANTI-T. CRUZI ANTIBODIES AND METHODS OF USE
C 07K 16/22	EP 2074144*	ANTIBODIES TO BONE MORPHOGENIC PROTEINS AND RECEPTORS THEREFOR AND METHODS FOR THEIR USE
C 07K 16/22	EP 2235189*	METHODS FOR INHIBITING ANGIOGENESIS USING EGFL8 ANTAGONISTS
C 07K 16/24	EP 2231707*	ANTI MIF ANTIBODIES
C 07K 16/26	EP 2074144*	ANTIBODIES TO BONE MORPHOGENIC PROTEINS AND RECEPTORS THEREFOR AND METHODS FOR THEIR USE
C 07K 16/28	EP 2230254	Anti-IGFR1 antibody therapeutic combinations
C 07K 16/28	EP 2231183*	THERAPY OF RITUXIMAB-REFRACTORY RHEUMATOID ARTHRITIS PATIENTS
C 07K 16/28	EP 2233149	Combination of BLYS inhibition and anti-CD20 agents for treatment of autoimmune disease
C 07K 16/28	EP 2234641*	MONOCLONAL ANTIBODIES AGAINST CD32B
C 07K 16/28	EP 2238155*	CYNOMOLGUS TOLL-LIKE RECEPTOR 3
C 07K 16/28	EP 2240517*	FDF03 ANTIBODIES AND USES THEREOF
C 07K 16/28	EP 2243829	IMPROVED HUMANIZED ANTI-HUMAN 9-INTEGRIN ANTIBODY
C 07K 16/30	EP 2235063*	ANTI-HEDGEHOG ANTIBODIES
C 07K 16/30	EP 2241323	Tenascin-W and brain cancers
C 07K 16/32	EP 2238172*	COMPOSITION COMPRISING ANTIBODY THAT BINDS TO DOMAIN II OF HER2 AND ACIDIC VARIANTS THEREOF
C 07K 16/40	EP 2245052*	SELECTIVE EXOSITE INHIBITION OF PAPP-A ACTIVITY AGAINST IGFBP-4
C 07K 16/40	EP 2245150*	PROTEASE FOR WOUND CONDITIONING AND SKIN CARE
C 07K 16/46	EP 2074144*	ANTIBODIES TO BONE MORPHOGENIC PROTEINS AND

(51)	Broj objave evropske prijave patenta	(54)
		RECEPTORS THEREFOR AND METHODS FOR THEIR USE
C 07K 16/46	EP 2235064*	METHOD FOR MAKING ANTIBODY FC-HETERODIMERIC MOLECULES USING ELECTROSTATIC STEERING EFFECTS
C 07K 16/46	EP 2243829	IMPROVED HUMANIZED ANTI-HUMAN 9-INTEGRIN ANTIBODY
C 07K 17/08	EP 2236521	Y-TYPE POLYETHYLENE GLYCOL MODIFIED G-CSF AND PREPARATION METHOD AND USE THEREOF
C 07K 19/00	EP 2233149	Combination of BLYS inhibition and anti-CD20 agents for treatment of autoimmune disease
C 08B 31/12	EP 2231711*	HYDROXYALKYL STARCH DERIVATIVES AND PROCESS FOR THEIR PREPARATION
C 08F 8/04	EP 2230265	Hydrogenated block copolymers and crosslinking compositions containing the same
C 08F 220/06	EP 2237865*	METHOD FOR ENCAPSULATING OILS IN AN AQUEOUS MEDIUM WITH HASE POLYMER EMULSIONS, PRODUCTS OBTAINED AND USES THEREOF
C 08F 220/18	EP 2237865*	METHOD FOR ENCAPSULATING OILS IN AN AQUEOUS MEDIUM WITH HASE POLYMER EMULSIONS, PRODUCTS OBTAINED AND USES THEREOF
C 08F 220/28	EP 2237865*	METHOD FOR ENCAPSULATING OILS IN AN AQUEOUS MEDIUM WITH HASE POLYMER EMULSIONS, PRODUCTS OBTAINED AND USES THEREOF
C 08F 290/06	EP 2231131*	FORMULATIONS OF ORGANO-PLATINIC COMPOUNDS IN THE PRESENCE OF ASSOCIATIVE POLYMERS, PRODUCTS THUS OBTAINED AND USES THEREOF
C 08F 297/04	EP 2230265	Hydrogenated block copolymers and crosslinking compositions containing the same
C 08G 18/02	EP 2174967	Polyisocyanates suitable for the formulation of paints and varnishes with a low solvent content, and process for the preparation thereof
C 08G 18/08	EP 2174967	Polyisocyanates suitable for the formulation of paints and varnishes with a low solvent content, and process for the preparation thereof
C 08G 18/28	EP 2174967	Polyisocyanates suitable for the formulation of paints and varnishes with a low solvent content, and process for the preparation thereof
C 08G 18/79	EP 2174967	Polyisocyanates suitable for the formulation of paints and varnishes with a low solvent content, and process for the preparation thereof
C 08G 18/80	EP 2174967	Polyisocyanates suitable for the formulation of paints and varnishes with a low solvent content, and process for the preparation thereof
C 08K 5/00	EP 2246186	VULCANIZED RUBBER LAMINATE
C 08K 5/16	EP 2242797*	FORMALDEHYDE-FREE BINDERS FOR PRODUCING WOOD PRODUCTS
C 08L 1/00	EP 2242797*	FORMALDEHYDE-FREE BINDERS FOR PRODUCING WOOD PRODUCTS
C 08L 31/04	EP 2231778*	HOLLOW/POROUS FIBERS AND APPLICATIONS THEREOF
C 08L 33/00	EP 2242797*	FORMALDEHYDE-FREE BINDERS FOR PRODUCING WOOD PRODUCTS
C 08L 33/02	EP 2231778*	HOLLOW/POROUS FIBERS AND APPLICATIONS THEREOF
C 08L 53/02	EP 2230265	Hydrogenated block copolymers and crosslinking compositions containing the same
C 08L 71/03	EP 2246186	VULCANIZED RUBBER LAMINATE
C 08L 83/04	EP 2211919*	SILICONE GEL-BASED COMPOSITIONS FOR WOUND HEALING AND SCAR REDUCTION
C 08L 87/00	EP 2230277	Composites and methods of making and using the composites
C 09C 1/02	EP 2157136	Process to prepare precipitated calcium carbonate implementing low charge acrylate a/o maleinate-containing polymer
C 09J 4/00	EP 2229421*	TEXTILE SEMIFINISHED PRODUCT WITH AT LEAST ONE SURFACE PROVIDED WITH AN ADHESIVE
C 09J 123/08	EP 2227372*	WELD SEAM FOR GROUND COATING
C 10B 49/06	EP 2227312*	METHOD AND DEVICE FOR REPROCESSING CO<SB>2</SB>-CONTAINING EXHAUST GASES
C 10J 3/22	EP 2231828*	AUTOTHERMIC METHOD FOR THE CONTINUOUS GASIFICATION OF SUBSTANCES RICH IN CARBON
C 10J 3/46	EP 2227312*	METHOD AND DEVICE FOR REPROCESSING CO<SB>2</SB>-CONTAINING EXHAUST GASES

(51)	Broj objave evropske prijave patenta	(54)
C 10J 3/66	EP 2231828*	AUTOTHERMIC METHOD FOR THE CONTINUOUS GASIFICATION OF SUBSTANCES RICH IN CARBON
C 10J 3/68	EP 2227312*	METHOD AND DEVICE FOR REPROCESSING CO<SB>2</SB>-CONTAINING EXHAUST GASES
C 10L 5/04	EP 2154227	Method for manufacturing of fuel pellets of lignite xylite and fuel pellets comprising lignite xylite
C 10L 5/08	EP 2154227	Method for manufacturing of fuel pellets of lignite xylite and fuel pellets comprising lignite xylite
C 10L 5/10	EP 2154227	Method for manufacturing of fuel pellets of lignite xylite and fuel pellets comprising lignite xylite
C 10L 5/28	EP 2154227	Method for manufacturing of fuel pellets of lignite xylite and fuel pellets comprising lignite xylite
C 10M 111/04	EP 2123738	Separating agent
C 10M 169/04	EP 2123738	Separating agent
C 10N 40/36	EP 2123738	Separating agent
C 10N 40/36	EP 2123738	Separating agent
C 11B 3/00	EP 2235151*	PROCESS FOR EDIBLE OIL REFINING USING A LIPID ACYLTRANSFERASE
C 11B 3/00	EP 2242825*	LIPID PURIFICATION PROCESS
C 11B 3/10	EP 2242825*	LIPID PURIFICATION PROCESS
C 12C 5/02	EP 2191731	Enhanced beer foaming
C 12G 3/02	EP 2128239	Alcoholic liquor additives and method for preparing the same
C 12G 3/02	EP 2191731	Enhanced beer foaming
C 12G 3/04	EP 2128239	Alcoholic liquor additives and method for preparing the same
C 12M 1/00	EP 2242834*	PHOTOBIOREACTOR
C 12M 1/00	EP 2242835*	METHOD AND DEVICE FOR PHOTOCHEMICAL PROCESS
C 12M 1/02	EP 2154236	Enzymatic hydrolysis of biomasses having a high dry matter (DM) content
C 12M 1/10	EP 2154236	Enzymatic hydrolysis of biomasses having a high dry matter (DM) content
C 12M 1/16	EP 2154236	Enzymatic hydrolysis of biomasses having a high dry matter (DM) content
C 12M 3/00	EP 2228434	AMPLIFICATION METHOD FOR HEMATOPOIETIC STEM CELLS WITH HETEROCYCLIC COMPOUND
C 12M 3/00	EP 2233561	METHOD FOR AMPLIFICATION OF HEMATOPOIETIC STEM CELL USING HETEROCYCLIC COMPOUND
C 12N 1/15	EP 2074144*	ANTIBODIES TO BONE MORPHOGENIC PROTEINS AND RECEPTORS THEREFOR AND METHODS FOR THEIR USE
C 12N 1/15	EP 2243829	IMPROVED HUMANIZED ANTI-HUMAN 9-INTEGRIN ANTIBODY
C 12N 1/19	EP 2074144*	ANTIBODIES TO BONE MORPHOGENIC PROTEINS AND RECEPTORS THEREFOR AND METHODS FOR THEIR USE
C 12N 1/19	EP 2243829	IMPROVED HUMANIZED ANTI-HUMAN 9-INTEGRIN ANTIBODY
C 12N 1/20	EP 2238238*	NON-PATHOGENIC AND/OR ATTENUATED BACTERIA CAPABLE OF INDUCING APOPTOSIS IN MACROPHAGES, PROCESS OF MANUFACTURING AND USES THEREOF
C 12N 1/21	EP 2074144*	ANTIBODIES TO BONE MORPHOGENIC PROTEINS AND RECEPTORS THEREFOR AND METHODS FOR THEIR USE
C 12N 1/21	EP 2243829	IMPROVED HUMANIZED ANTI-HUMAN 9-INTEGRIN ANTIBODY
C 12N 5/02	EP 2235160*	PROTEIN-FREE GAMETE AND EMBRYO HANDLING AND CULTURE MEDIA PRODUCTS
C 12N 5/06	EP 2227083*	COMPOSITION COMPRISING CALCIUM IONS AND AT LEAST ONE PROTEOLYTIC ENZYME FOR USE IN THE IN VITRO AND IN VIVO REGENERATION OF CUTANEOUS AND CONNECTIVE TISSUES
C 12N 5/06	EP 2228434	AMPLIFICATION METHOD FOR HEMATOPOIETIC STEM CELLS WITH HETEROCYCLIC COMPOUND
C 12N 5/06	EP 2229433*	OSTEOGENIC DIFFERENTIATION OF BONE MARROW STEM CELLS AND MESENCHYMAL STEM CELLS USING A COMBINATION OF GROWTH FACTORS
C 12N 5/06	EP 2233561	METHOD FOR AMPLIFICATION OF HEMATOPOIETIC STEM CELL USING HETEROCYCLIC COMPOUND
C 12N 5/06	EP 2245059*	CD4+ T-CELLS WITH CYTOLYTIC PROPERTIES
C 12N 5/08	EP 2227083*	COMPOSITION COMPRISING CALCIUM IONS AND AT LEAST ONE PROTEOLYTIC ENZYME FOR USE IN THE IN VITRO AND IN VIVO REGENERATION OF CUTANEOUS AND CONNECTIVE TISSUES
C 12N 5/08	EP 2235160*	PROTEIN-FREE GAMETE AND EMBRYO HANDLING AND CULTURE

(51)	Broj objave evropske prijave patenta	(54)
		MEDIA PRODUCTS
C 12N 5/10	EP 2236515	COMPONENT PROTEIN PA1698 FOR TYPE-III SECRETION SYSTEM OF PSEUDOMONAS AERUGINOSA
C 12N 5/10	EP 2243829	IMPROVED HUMANIZED ANTI-HUMAN 9-INTEGRIN ANTIBODY
C 12N 5/10	EP 2245150*	PROTEASE FOR WOUND CONDITIONING AND SKIN CARE
C 12N 5/10	EP 2246417	Recombinantly modified plasmin
C 12N 7/00	EP 2238253*	RECOMBINANT INFLUENZA VIRUS-LIKE PARTICLES (VLPS) PRODUCED IN TRANSGENIC PLANTS EXPRESSING HEMAGGLUTININ
C 12N 7/01	EP 2238253*	RECOMBINANT INFLUENZA VIRUS-LIKE PARTICLES (VLPS) PRODUCED IN TRANSGENIC PLANTS EXPRESSING HEMAGGLUTININ
C 12N 7/04	EP 2240509*	FLAVIVIRIDAE MUTANTS COMPRISING A DELETION IN THE CAPSID PROTEIN FOR USE AS VACCINES
C 12N 9/10	EP 2235151*	PROCESS FOR EDIBLE OIL REFINING USING A LIPID ACYLTRANSFERASE
C 12N 9/10	EP 2240575*	DIRECTED EVOLUTION OF GRG31 AND GRG36 EPSP SYNTHASE ENZYMES
C 12N 9/12	EP 2238251*	SILENCING OF POLO-LIKE KINASE EXPRESSION USING INTERFERING RNA
C 12N 9/20	EP 2235151*	PROCESS FOR EDIBLE OIL REFINING USING A LIPID ACYLTRANSFERASE
C 12N 9/64	WO 2010099955	PROTEASE FOR WOUND CONDITIONING AND SKIN CARE
C 12N 9/64	EP 2245052*	SELECTIVE EXOSITE INHIBITION OF PAPP-A ACTIVITY AGAINST IGFBP-4
C 12N 9/64	EP 2245150*	PROTEASE FOR WOUND CONDITIONING AND SKIN CARE
C 12N 9/66	EP 2229440*	RECOMBINANT ELASTASE PROTEINS AND METHODS OF MANUFACTURING AND USE THEREOF
C 12N 9/68	EP 2246417	Recombinantly modified plasmin
C 12N 15/00	EP 2240581*	IMPROVED MAMMALIAN EXPRESSION VECTORS AND USES THEREOF
C 12N 15/00	EP 2243829	IMPROVED HUMANIZED ANTI-HUMAN 9-INTEGRIN ANTIBODY
C 12N 15/09	EP 2236515	COMPONENT PROTEIN PA1698 FOR TYPE-III SECRETION SYSTEM OF PSEUDOMONAS AERUGINOSA
C 12N 15/09	EP 2240513*	CRYSTALLINE STRUCTURE OF THE CC2-LZ DOMAIN OF NEMO
C 12N 15/09	EP 2243829	IMPROVED HUMANIZED ANTI-HUMAN 9-INTEGRIN ANTIBODY
C 12N 15/10	EP 2074144*	ANTIBODIES TO BONE MORPHOGENIC PROTEINS AND RECEPTORS THEREFOR AND METHODS FOR THEIR USE
C 12N 15/10	EP 2238251*	SILENCING OF POLO-LIKE KINASE EXPRESSION USING INTERFERING RNA
C 12N 15/11	EP 2007888*	PHARMACEUTICAL COMPOSITION COMPRISING ANTI-MIRNA ANTISENSE OLIGONUCLEOTIDES
C 12N 15/11	EP 2056880*	NUCLEIC ACID MODULATION OF TOLL-LIKE RECEPTOR-MEDIATED IMMUNE STIMULATION
C 12N 15/11	EP 2238251*	SILENCING OF POLO-LIKE KINASE EXPRESSION USING INTERFERING RNA
C 12N 15/11	EP 2246432	METHODS AND COMPOSITIONS CAPABLE OF CAUSING POST-TRANSCRIPTIONAL SILENCING OF GENE EXPRESSION IN A SYNERGIC MANNER
C 12N 15/12	EP 2229440*	RECOMBINANT ELASTASE PROTEINS AND METHODS OF MANUFACTURING AND USE THEREOF
C 12N 15/13	EP 2074144*	ANTIBODIES TO BONE MORPHOGENIC PROTEINS AND RECEPTORS THEREFOR AND METHODS FOR THEIR USE
C 12N 15/13	EP 2231707*	ANTI MIF ANTIBODIES
C 12N 15/16	EP 2074144*	ANTIBODIES TO BONE MORPHOGENIC PROTEINS AND RECEPTORS THEREFOR AND METHODS FOR THEIR USE
C 12N 15/22	EP 2074144*	ANTIBODIES TO BONE MORPHOGENIC PROTEINS AND RECEPTORS THEREFOR AND METHODS FOR THEIR USE
C 12N 15/24	EP 2074144*	ANTIBODIES TO BONE MORPHOGENIC PROTEINS AND RECEPTORS THEREFOR AND METHODS FOR THEIR USE
C 12N 15/26	EP 2074144*	ANTIBODIES TO BONE MORPHOGENIC PROTEINS AND RECEPTORS THEREFOR AND METHODS FOR THEIR USE

(51)	Broj objave evropske prijave patenta	(54)
C 12N 15/28	EP 2074144*	ANTIBODIES TO BONE MORPHOGENIC PROTEINS AND RECEPTORS THEREFOR AND METHODS FOR THEIR USE
C 12N 15/44	EP 2238253*	RECOMBINANT INFLUENZA VIRUS-LIKE PARTICLES (VLPS) PRODUCED IN TRANSGENIC PLANTS EXPRESSING HEMAGGLUTININ
C 12N 15/54	EP 2238251*	SILENCING OF POLO-LIKE KINASE EXPRESSION USING INTERFERING RNA
C 12N 15/57	EP 2246417	Recombinantly modified plasmin
C 12N 15/62	EP 2245150*	PROTEASE FOR WOUND CONDITIONING AND SKIN CARE
C 12N 15/63	EP 2074144*	ANTIBODIES TO BONE MORPHOGENIC PROTEINS AND RECEPTORS THEREFOR AND METHODS FOR THEIR USE
C 12N 15/67	EP 2126093*	IMPROVEMENT OF PROTEIN PRODUCTION
C 12N 15/82	EP 2227548*	SEED-PREFERRED GENE PROMOTERS FROM THE CASTOR PLANT
C 12N 15/82	EP 2235182*	COMPOSITIONS AND METHODS FOR THE SUPPRESSION OF TARGET POLYNUCLEOTIDES FROM LEPIDOPTERA
C 12N 15/82	EP 2238253*	RECOMBINANT INFLUENZA VIRUS-LIKE PARTICLES (VLPS) PRODUCED IN TRANSGENIC PLANTS EXPRESSING HEMAGGLUTININ
C 12N 15/82	EP 2240575*	DIRECTED EVOLUTION OF GRG31 AND GRG36 EPSP SYNTHASE ENZYMES
C 12N 15/85	EP 2235189*	METHODS FOR INHIBITING ANGIOGENESIS USING EGFL8 ANTAGONISTS
C 12N 15/861	EP 2227550*	VACCINE
C 12N 15/87	EP 2238251*	SILENCING OF POLO-LIKE KINASE EXPRESSION USING INTERFERING RNA
C 12N 15/88	EP 2056880*	NUCLEIC ACID MODULATION OF TOLL-LIKE RECEPTOR-MEDIATED IMMUNE STIMULATION
C 12N 15/88	EP 2238251*	SILENCING OF POLO-LIKE KINASE EXPRESSION USING INTERFERING RNA
C 12N 15/90	EP 2244563*	METHODS, COMPOSITIONS, AND SYSTEMS FOR PRODUCTION OF RECOMBINANT SPIDER SILK POLYPEPTIDES
C 12P 7/06	EP 2076283*	METHODS OF DISRUPTING QUORUM SENSING TO AFFECT MICROBIAL POPULATION CELL DENSITY
C 12P 7/10	EP 2154236	Enzymatic hydrolysis of biomasses having a high dry matter (DM) content
C 12P 7/64	EP 2235151*	PROCESS FOR EDIBLE OIL REFINING USING A LIPID ACYLTRANSFERASE
C 12P 19/00	EP 2154236	Enzymatic hydrolysis of biomasses having a high dry matter (DM) content
C 12P 19/12	EP 2154236	Enzymatic hydrolysis of biomasses having a high dry matter (DM) content
C 12P 19/14	EP 2154236	Enzymatic hydrolysis of biomasses having a high dry matter (DM) content
C 12P 21/00	EP 2161281	Muteins of fibroblast growth factor 21
C 12P 21/08	EP 2236515	COMPONENT PROTEIN PA1698 FOR TYPE-III SECRETION SYSTEM OF PSEUDOMONAS AERUGINOSA
C 12P 21/08	EP 2243829	IMPROVED HUMANIZED ANTI-HUMAN 9-INTEGRIN ANTIBODY
C 12Q 1/00	EP 2229398*	CONTROL OF TRANSPORT PROPERTIES TO AND FROM NANOPARTICLE SURFACES
C 12Q 1/28	EP 2235204*	THE ACCURACY OF MYELOPEROXIDASE ASSAYS AND THE DETECTION OF MYELOPEROXIDASE AUTOANTIBODIES
C 12Q 1/48	EP 2134860*	BIOLOGICAL MARKERS PREDICTIVE OF ANTI-CANCER RESPONSE TO KINASE INHIBITORS
C 12Q 1/68	EP 2057282*	MAPPING OF GENOMIC INTERACTIONS
C 12Q 1/68	EP 2059816*	IP-I0 BASED IMMUNOLOGICAL MONITORING
C 12Q 1/68	EP 2069538*	COMPOSITIONS AND METHODS FOR THERAPY AND DIAGNOSIS OF CANCER AND CANCER METASTASIS
C 12Q 1/68	EP 2107911*	METHODS FOR DETERMINING CANCER RESISTANCE TO HISTONE DEACETYLASE INHIBITORS
C 12Q 1/68	EP 2135086*	BIOLOGICAL MARKERS PREDICTIVE OF ANTI-CANCER RESPONSE TO EPIDERMAL GROWTH FACTOR RECEPTOR KINASE INHIBITORS
C 12Q 1/68	EP 2227331*	AUTOMATED ANALYZER FOR CLINICAL LABORATORY
C 12Q 1/68	EP 2229454*	ASSAY FOR PREDICTION OF RESPONSE TO MET ANTAGONISTS
C 12Q 1/68	EP 2233586	GENETIC MARKERS FOR THE PROGNOSIS OF MULTIPLE SCLEROSIS

(51)	Broj objave evropske prijave patenta	(54)
C 12Q 1/68	EP 2235212*	BREED-SPECIFIC HAPLOTYPES FOR POLLED PHENOTYPES IN CATTLE
C 12Q 1/68	EP 2242853*	COMPOSITIONS AND METHODS OF DETECTING POST-STOP PEPTIDES
C 12Q 1/68	EP 2245464*	P53 BIOMARKERS
C 21D 6/00	EP 2157195	Method of producing thin steel sheet
C 21D 8/02	EP 2157195	Method of producing thin steel sheet
C 21D 8/04	EP 2157195	Method of producing thin steel sheet
C 21D 9/48	EP 2157195	Method of producing thin steel sheet
C 22C 1/02	EP 2231887*	IMPROVED MODIFYING FLUX FOR MOLTEN ALUMINIUM
C 22C 1/03	EP 2231887*	IMPROVED MODIFYING FLUX FOR MOLTEN ALUMINIUM
C 23C 14/06	EP 2245208*	METHOD FOR PRODUCING A CERMET-BASED SPECTRALLY SELECTIVE COATING AND MATERIAL THUS OBTAINED
C 23C 14/34	EP 2245208*	METHOD FOR PRODUCING A CERMET-BASED SPECTRALLY SELECTIVE COATING AND MATERIAL THUS OBTAINED
C 23D 3/00	EP 2238279*	METHOD FOR PRODUCING AN ENAMELLED STEEL SUBSTRATE
D 01F 6/04	EP 2230350	Polymer fiber, its use and process for its manufacture
D 01F 6/06	EP 2230350	Polymer fiber, its use and process for its manufacture
D 01F 6/52	EP 2231778*	HOLLOW/POROUS FIBERS AND APPLICATIONS THEREOF
D 01G 25/00	EP 2238281*	A FORMING HEAD FOR DRY FORMING A FIBROUS WEB
D 04B 1/26	EP 2102398*	METHOD FOR MAKING AN ITEM OF CLOTHING LIKE AN ANKLE SOCK
D 04H 1/46	EP 2151317	Waterproof membrane, particularly for insulating buildings subjected to hydrostatic pressure
D 04H 1/72	EP 2238281*	A FORMING HEAD FOR DRY FORMING A FIBROUS WEB
D 06F 37/02	EP 2229475*	WASHER-EXTRACTOR MACHINE
D 06F 37/04	EP 2229475*	WASHER-EXTRACTOR MACHINE
D 06F 37/26	EP 2229475*	WASHER-EXTRACTOR MACHINE
D 06F 39/08	EP 2229475*	WASHER-EXTRACTOR MACHINE
D 06M 10/00	EP 2230350	Polymer fiber, its use and process for its manufacture
D 21H 17/28	EP 2199462	A process for making paper
D 21H 21/36	EP 2158813	Stabilisation of aqueous mineral preparations by reuterin
E 01B 7/14	EP 2240641*	SWITCH HAVING MOVABLE FROG TIP
E 01B 27/00	EP 2235263*	DEVICE FOR TRANSPORTING BUILDING MATERIALS FOR A BED AND/OR PAVEMENT OF A ROADWAY
E 01F 1/00	EP 2244962*	DEVICE FOR DOCKING A ROAD TRANSPORT VEHICLE AND ASSOCIATED METHOD
E 02D 29/12	EP 2079881*	HIGHWAYS DEVICE WITH A SUPPORT FRAME AND COVERING ELEMENT, SUCH AS A PLUG OR LID OR GRATING, PIVOTALLY MOUNTED ON THE FRAME
E 02F 3/88	EP 2236679	Method for sediment transport excavation and trailing suction dredger for executing the method
E 02F 3/92	EP 2236679	Method for sediment transport excavation and trailing suction dredger for executing the method
E 02F 5/00	EP 2236679	Method for sediment transport excavation and trailing suction dredger for executing the method
E 02F 7/02	EP 2236679	Method for sediment transport excavation and trailing suction dredger for executing the method
E 04B 2/74	EP 2199481	A support system for space-divider partition walls
E 04B 2/82	EP 2199481	A support system for space-divider partition walls
E 04C 2/24	EP 2151317	Waterproof membrane, particularly for insulating buildings subjected to hydrostatic pressure
E 04C 2/292	EP 2231950*	A PANEL COMPRISING INSULATING FOAM CORE
E 04C 2/42	EP 2227609*	METAL PROFILE
E 04C 3/04	EP 2227609*	METAL PROFILE
E 04C 3/08	EP 2227609*	METAL PROFILE
E 04C 3/09	EP 2227609*	METAL PROFILE
E 04C 3/32	EP 2227609*	METAL PROFILE
E 04D 3/35	EP 2231950*	A PANEL COMPRISING INSULATING FOAM CORE
E 04F 11/104	EP 2231965*	STRUCTURAL MEMBER AND A STEPPED STRUCTURE
E 04F 15/02	EP 2061939*	DEVICE AND METHOD FOR COMPRESSING AN EDGE OF A BUILDING PANEL AND A BUILDING PANEL WITH COMPRESSED

(51)	Broj objave evropske prijave patenta	(54)
		EDGES
E 04G 13/02	EP 2236699	FORMWORK FOR PRISMATIC COLUMNS
E 04G 21/16	EP 2231963*	TOOL TO HANDLE PERFORATED BLOCKS FOR CONSTRUCTION
E 04G 25/04	EP 2235289*	IMPROVED STRUCTURE OF HYDRAULIC SHEETING SUPPORT
E 04G 25/06	EP 2235289*	IMPROVED STRUCTURE OF HYDRAULIC SHEETING SUPPORT
E 04H 3/12	EP 2231965*	STRUCTURAL MEMBER AND A STEPPED STRUCTURE
E 05B 17/00	EP 2240659*	ESPAGNOLETTE FITTING WITH MANUAL COUPLING ELEMENT
E 05D 5/10	EP 2245251*	CORNER HINGE FOR A WINDOW, A DOOR OR THE LIKE
E 05D 7/00	EP 2245251*	CORNER HINGE FOR A WINDOW, A DOOR OR THE LIKE
E 05D 7/00	EP 2245252*	ADJUSTABLE CORNER HINGE FOR A LEAF OF A WINDOW, A DOOR OR THE LIKE
E 05D 15/26	EP 2231976*	HORIZONTAL OPENING AND CLOSING SYSTEM FOR A LEAF-TYPE MAIN DOOR CONSISTING OF A SLIDING CARRIAGE WITH MOBILE ARM AND OF TWO STRAIGHT SLIDEWAYS
E 05D 15/52	EP 2245251*	CORNER HINGE FOR A WINDOW, A DOOR OR THE LIKE
E 05D 15/52	EP 2245252*	ADJUSTABLE CORNER HINGE FOR A LEAF OF A WINDOW, A DOOR OR THE LIKE
E 05F 15/16	EP 2227615*	DRIVE SYSTEM FOR A GATE
E 05F 15/20	EP 2003278	Method for opening elements installed in buildings and independent control unit for opening and closing said elements suited to implement said opening method.
E 06B 7/02	EP 2231985*	FRESH AIR VALVE
E 06B 7/06	EP 2231985*	FRESH AIR VALVE
E 06B 9/17	EP 2236727	Device for closing a box for a winding mechanism of a roller shutter or similar
E 21B 21/08	EP 2087197*	ASSEMBLY FOR PRESSURE CONTROL WHEN DRILLING AND METHOD TO CONTROL PRESSURE WHEN DRILLING IN A FORMATION WITH UNPREDICTABLE HIGH FORMATION PRESSURE
E 21B 43/26	EP 2235320*	METHOD OF HYDRAULIC FRACTURING OF HORIZONTAL WELLS, RESULTING IN INCREASED PRODUCTION
F 01C 21/10	EP 1686266	Rotary compressor
F 01D 15/02	EP 2136050	GAS TURBINE PLANT
F 01D 25/20	EP 2136050	GAS TURBINE PLANT
F 01N 3/20	EP 2161421	Apparatus for Storing NOx Reductant on a Vehicle
F 02B 43/08	EP 2061960*	IMPROVING PERFORMANCE OF INTERNAL COMBUSTION ENGINES
F 02C 3/04	EP 2136050	GAS TURBINE PLANT
F 02C 3/22	EP 2136050	GAS TURBINE PLANT
F 02C 7/06	EP 2136050	GAS TURBINE PLANT
F 02C 7/14	EP 2136050	GAS TURBINE PLANT
F 02M 21/02	WO 2009087699	SYSTEM FOR SEALED CONNECTION BETWEEN TUBULAR SECTIONS, IN PARTICULAR FOR THE SEALED CONNECTION OF A PIPE FOR FEEDING COMBUSTIBLE GAS AT HIGH PRESSURE WITH A PRESSURE REDUCER IN AUTOMOTIVE INTERNAL COMBUSTION MACHINES.
F 02M 37/00	EP 2159406	An Improved Fuel Pressure Regulation System And An Improved Fuel Pressure Regulator For Use Therein
F 02M 37/00	EP 2232043*	SYSTEM FOR SUPPLY OF LPG, METHANE, AMMONIA, AND GAS IN GENERAL FOR PETROL OR DIESEL ENGINES WITH ELECTRONIC PRESSURE REGULATOR FOR CONTINUOUS VARIATION OF THE PRESSURE OF THE FUEL SUPPLIED TO THE INJECTORS
F 02M 61/12	EP 2235357*	MEANS FOR ALIGNING AND PRE-STRESSING COMPONENTS OF A FUEL INJECTOR ASSEMBLY
F 02M 61/16	EP 2235357*	MEANS FOR ALIGNING AND PRE-STRESSING COMPONENTS OF A FUEL INJECTOR ASSEMBLY
F 02M 63/00	EP 2235357*	MEANS FOR ALIGNING AND PRE-STRESSING COMPONENTS OF A FUEL INJECTOR ASSEMBLY
F 04C 23/00	EP 1686266	Rotary compressor
F 04C 27/00	EP 1686266	Rotary compressor
F 04D 29/42	EP 1857683	Centrifugal fan, particularly for extractor hoods and fume extractors
F 16B 5/02	EP 2134975*	MEMBER DEFINING A SCREWING THROUGH HOLE

(51)	Broj objave evropske prijave patenta	(54)
F 16D 1/092	EP 2231472*	AN ARRANGEMENT FOR ATTACHING A SHIP RUDDER TO A RUDDER SHAFT, A RUDDER SHAFT, A SHIP RUDDER AND A METHOD FOR DISASSEMBLY OF A SHIP SHIP RUDDER FROM A RUDDER SHAFT
F 16F 7/12	EP 2231349*	METAL PANEL WITH CELLULAR STRUCTURE, RELATED MANUFACTURING PROCESS, AND USE IN AN IMPACT ENERGY ABSORBER
F 16K 31/44	EP 2165767	High-pressure trigger with force actuating mechanism using a double-elbow mechnism
F 16K 31/44	EP 2165768	High-pressure trigger with force actuating mechanism using a single-elbow mechanism
F 16L 11/06	EP 2246186	VULCANIZED RUBBER LAMINATE
F 16L 55/164	EP 2245357*	METHOD AND APPARATUS FOR LINING A CONDUIT
F 16L 55/18	EP 2245357*	METHOD AND APPARATUS FOR LINING A CONDUIT
F 21K 7/00	EP 2240719*	HIGH POWER LED LAMP FOR TRAFFIC LIGHT
F 21Y 101/02	EP 2240719*	HIGH POWER LED LAMP FOR TRAFFIC LIGHT
F 23D 17/00	EP 2232146*	DUAL FUEL CAN COMBUSTOR WITH AUTOMATIC LIQUID FUEL PURGE
F 23R 3/14	EP 2232146*	DUAL FUEL CAN COMBUSTOR WITH AUTOMATIC LIQUID FUEL PURGE
F 24F 3/14	EP 2232157*	THERMODYNAMIC CLOSED LOOP DESICCANT ROTOR SYSTEM AND PROCESS
F 24F 13/18	EP 2231985*	FRESH AIR VALVE
F 24F 13/32	EP 2151638	Equipment support
F 24J 2/04	EP 2245381*	HEAT EXCHANGE PANEL, METHOD FOR MAKING SAME AND DEVICE FOR COVERING A BUILDING
F 24J 2/20	EP 2245381*	HEAT EXCHANGE PANEL, METHOD FOR MAKING SAME AND DEVICE FOR COVERING A BUILDING
F 24J 2/46	EP 2245381*	HEAT EXCHANGE PANEL, METHOD FOR MAKING SAME AND DEVICE FOR COVERING A BUILDING
F 24J 2/48	EP 2245208*	METHOD FOR PRODUCING A CERMET-BASED SPECTRALLY SELECTIVE COATING AND MATERIAL THUS OBTAINED
F 25B 1/10	EP 1703229	Multi-stage refrigeration system with pressure control
F 25B 5/02	EP 1703229	Multi-stage refrigeration system with pressure control
F 25B 5/02	EP 1703229	Multi-stage refrigeration system with pressure control
F 25B 9/00	EP 1703229	Multi-stage refrigeration system with pressure control
F 25B 40/00	EP 1703229	Multi-stage refrigeration system with pressure control
F 25B 40/00	EP 1703229	Multi-stage refrigeration system with pressure control
F 25B 41/06	EP 1703229	Multi-stage refrigeration system with pressure control
F 25B 45/00	EP 2051030	A method for temperature control of CO2 as well as metering and filling of CO2 systems
F 25J 3/04	EP 2161063	Method for fabricating divided wall columns
F 26B 5/08	EP 2238397*	APPARATUS AND METHOD FOR DRYING A SOLID OR LIQUID SAMPLE
F 26B 21/00	EP 2238397*	APPARATUS AND METHOD FOR DRYING A SOLID OR LIQUID SAMPLE
F 41G 3/06	EP 2238407*	OBSERVATION DEVICE WITH RANGE FINDER
F 42B 12/46	EP 2232191*	SYSTEMS, METHODS AND APPARATUS FOR USE IN DISTRIBUTING IRRITANT POWDER
F 42B 30/00	EP 2232191*	SYSTEMS, METHODS AND APPARATUS FOR USE IN DISTRIBUTING IRRITANT POWDER
G 01C 3/04	EP 2238407*	OBSERVATION DEVICE WITH RANGE FINDER
G 01C 3/04	EP 2240812*	OBSERVATION DEVICE WITH RANGE FINDER
G 01J 3/00	EP 2232212*	PARTICLE ANALYSIS IN AN ACOUSTIC CYTOMETER
G 01J 3/40	EP 2232213*	SYSTEM AND METHOD FOR PERFORMING CHARGE-MONITORING MASS SPECTROMETRY
G 01N 13/10	EP 2231507*	A METHOD FOR MAKING A 3D NANOSTRUCTURE HAVING A NANOSUBSTRUCTURE, AND AN INSULATING PYRAMID HAVING A METALLIC TIP, A PYRAMID HAVING NANO-APERTURES AND HORIZONTAL AND/OR VERTICAL NANOWIRES OBTAINABLE BY THIS METHOD
G 01N 15/14	EP 2240927*	SYSTEM AND METHOD FOR ACOUSTIC FOCUSING HARDWARE

(51)	Broj objave evropske prijave patenta	(54)
		AND IMPLEMENTATIONS
G 01N 21/89	EP 2083261	Device for recording and recognising objects
G 01N 23/223	EP 2240513*	CRYSTALLINE STRUCTURE OF THE CC2-LZ DOMAIN OF NEMO
G 01N 27/28	EP 2240976*	ELECTRIC-FIELD ENHANCED PERFORMANCE IN CATALYSIS AND SOLID-STATE DEVICES INVOLVING GASES
G 01N 27/41	EP 2240976*	ELECTRIC-FIELD ENHANCED PERFORMANCE IN CATALYSIS AND SOLID-STATE DEVICES INVOLVING GASES
G 01N 30/72	EP 2235523*	SYSTEMS, METHODS, AND COMPUTER-READABLE MEDIUM FOR DETERMINING COMPOSITION OF CHEMICAL CONSTITUENTS IN A COMPLEX MIXTURE
G 01N 30/88	EP 2235523*	SYSTEMS, METHODS, AND COMPUTER-READABLE MEDIUM FOR DETERMINING COMPOSITION OF CHEMICAL CONSTITUENTS IN A COMPLEX MIXTURE
G 01N 33/48	EP 2238446*	PREDICTING LONG-TERM EFFICACY OF A COMPOUND IN THE TREATMENT OF PSORIASIS
G 01N 33/50	EP 2240495*	NEMORUBICIN METABOLITE AND ANALOG REAGENTS, ANTIBODY-DRUG CONJUGATES AND METHODS
G 01N 33/52	EP 2243029*	DEVICE FOR RAPID DETERMINATION OF DISEASE-ASSOCIATED THIOL COMPOUNDS
G 01N 33/53	EP 2232264*	IMMUNOSUPPRESSANT DRUG EXTRACTION REAGENT FOR IMMUNOASSAYS
G 01N 33/53	EP 2236515	COMPONENT PROTEIN PA1698 FOR TYPE-III SECRETION SYSTEM OF PSEUDOMONAS AERUGINOSA
G 01N 33/53	EP 2245459*	YKL-40 AS A GENERAL MARKER FOR NON-SPECIFIC DISEASE
G 01N 33/53	EP 2245464*	P53 BIOMARKERS
G 01N 33/543	EP 2243029*	DEVICE FOR RAPID DETERMINATION OF DISEASE-ASSOCIATED THIOL COMPOUNDS
G 01N 33/564	EP 2235204*	THE ACCURACY OF MYELOPEROXIDASE ASSAYS AND THE DETECTION OF MYELOPEROXIDASE AUTOANTIBODIES
G 01N 33/569	EP 2236515	COMPONENT PROTEIN PA1698 FOR TYPE-III SECRETION SYSTEM OF PSEUDOMONAS AERUGINOSA
G 01N 33/569	EP 2238167*	ANTI-T. CRUZI ANTIBODIES AND METHODS OF USE
G 01N 33/573	EP 2235204*	THE ACCURACY OF MYELOPEROXIDASE ASSAYS AND THE DETECTION OF MYELOPEROXIDASE AUTOANTIBODIES
G 01N 33/574	EP 2069538*	COMPOSITIONS AND METHODS FOR THERAPY AND DIAGNOSIS OF CANCER AND CANCER METASTASIS
G 01N 33/574	EP 2107911*	METHODS FOR DETERMINING CANCER RESISTANCE TO HISTONE DEACETYLASE INHIBITORS
G 01N 33/574	EP 2107911*	METHODS FOR DETERMINING CANCER RESISTANCE TO HISTONE DEACETYLASE INHIBITORS
G 01N 33/574	EP 2134860*	BIOLOGICAL MARKERS PREDICTIVE OF ANTI-CANCER RESPONSE TO KINASE INHIBITORS
G 01N 33/574	EP 2135086*	BIOLOGICAL MARKERS PREDICTIVE OF ANTI-CANCER RESPONSE TO EPIDERMAL GROWTH FACTOR RECEPTOR KINASE INHIBITORS
G 01N 33/574	EP 2242853*	COMPOSITIONS AND METHODS OF DETECTING POST-STOP PEPTIDES
G 01N 33/574	EP 2245464*	P53 BIOMARKERS
G 01N 33/577	EP 2236515	COMPONENT PROTEIN PA1698 FOR TYPE-III SECRETION SYSTEM OF PSEUDOMONAS AERUGINOSA
G 01N 33/58	EP 2245459*	YKL-40 AS A GENERAL MARKER FOR NON-SPECIFIC DISEASE
G 01N 33/68	EP 2059816*	IP-I0 BASED IMMUNOLOGICAL MONITORING
G 01N 33/68	EP 2240513*	CRYSTALLINE STRUCTURE OF THE CC2-LZ DOMAIN OF NEMO
G 01N 33/68	EP 2243029*	DEVICE FOR RAPID DETERMINATION OF DISEASE-ASSOCIATED THIOL COMPOUNDS
G 01N 33/68	EP 2245459*	YKL-40 AS A GENERAL MARKER FOR NON-SPECIFIC DISEASE
G 01N 33/74	EP 2134860*	BIOLOGICAL MARKERS PREDICTIVE OF ANTI-CANCER RESPONSE TO KINASE INHIBITORS
G 01N 35/00	EP 2227331*	AUTOMATED ANALYZER FOR CLINICAL LABORATORY
G 01N 35/00	EP 2232271*	SCANNING ANALYZER FOR SINGLE MOLECULE DETECTION AND METHODS OF USE
G 01R 31/00	EP 2240788*	METHOD AND DEVICE FOR MEASURING THE TEMPERATURE OF A

(51)	Broj objave evropske prijave patenta	(54)
		HOT SPOT IN AN OIL-CONTAINING ELECTRIC APPARATUS
G 01S 7/481	EP 2238407*	OBSERVATION DEVICE WITH RANGE FINDER
G 01S 17/08	EP 2238407*	OBSERVATION DEVICE WITH RANGE FINDER
G 02B 7/06	EP 2238407*	OBSERVATION DEVICE WITH RANGE FINDER
G 02B 7/12	EP 2238407*	OBSERVATION DEVICE WITH RANGE FINDER
G 02B 23/10	EP 2238407*	OBSERVATION DEVICE WITH RANGE FINDER
G 02B 23/18	EP 2238407*	OBSERVATION DEVICE WITH RANGE FINDER
G 02B 23/18	EP 2240812*	OBSERVATION DEVICE WITH RANGE FINDER
G 03F 7/20	EP 2245511*	MULTIPLEXING OF PULSED SOURCES
G 05D 1/00	EP 2227906*	A SYSTEM AND METHOD FOR PROVIDING REMOTE INDICATION
G 05D 16/10	EP 2159406	An Improved Fuel Pressure Regulation System And An Improved Fuel Pressure Regulator For Use Therein
G 05D 25/02	EP 2243061*	METHOD FOR THE IMPROVEMENT OF PLANT-PRODUCTION
G 05G 7/04	EP 2165767	High-pressure trigger with force actuating mechanism using a double-elbow mechnism
G 05G 7/04	EP 2165768	High-pressure trigger with force actuating mechanism using a single-elbow mechanism
G 06F 7/00	EP 2080088*	APPARATUSES, METHODS, AND SYSTEMS FOR CODE TRIGGERED INFORMATION QUERYING AND SERVING
G 06F 9/44	EP 1983427	Apparatus for providing a user interface
G 06F 9/44	EP 2115576*	ANIMATIONS
G 06F 9/44	EP 2243077*	SYSTEM AND METHOD FOR ANALYSIS OF LIGHT-MATTER INTERACTION BASED ON SPECTRAL CONVOLUTION
G 06F 17/30	EP 2166467	Information processing apparatus, control method thereof, computer program, and storage medium
G 06F 17/30	EP 2241086*	LOCATION BASED SERVICE VOICE BLOGGING SYSTEM FOR LAND MOBILE NETWORKS
G 06F 17/50	EP 2240513*	CRYSTALLINE STRUCTURE OF THE CC2-LZ DOMAIN OF NEMO
G 06F 17/50	EP 2245561*	PROTEIN STRUCTURE AND METHOD OF USING PROTEIN STRUCTURE
G 06F 19/00	EP 2241989	Adaptive software and hardware system for scientific image processing
G 06F 19/00	EP 2245561*	PROTEIN STRUCTURE AND METHOD OF USING PROTEIN STRUCTURE
G 06K 9/46	EP 2243077*	SYSTEM AND METHOD FOR ANALYSIS OF LIGHT-MATTER INTERACTION BASED ON SPECTRAL CONVOLUTION
G 06K 19/067	EP 2229652*	CARD AUTHENTICATION SYSTEM AND METHOD
G 06Q 10/00	EP 2166494	Trading method and system
G 06Q 20/00	EP 2232422*	A METHOD FOR SECURE TRANSACTIONS
G 06Q 20/00	EP 2245582*	METHOD AND SYSTEM OF AUTHENTICITY PARTICULARLY AT THE PAYMENTS, IDENTIFIER OF IDENTITY AND/OR APPROVAL
G 06Q 40/00	EP 2166494	Trading method and system
G 06T 1/00	EP 2243077*	SYSTEM AND METHOD FOR ANALYSIS OF LIGHT-MATTER INTERACTION BASED ON SPECTRAL CONVOLUTION
G 07D 7/00	EP 2102827*	USE OF FINGERPRINT RECOGNITION EQUIPMENT FOR THE AUTHENTICATION OF SHEET-LIKE ITEMS
G 07D 9/00	EP 2034455	Device for feeding coins into the aperture in a coin-operated apparatus
G 07F 1/00	EP 2034455	Device for feeding coins into the aperture in a coin-operated apparatus
G 07F 17/32	EP 2241356	Method for recording an opening of a housing of a leisure device
G 07F 19/00	EP 2229652*	CARD AUTHENTICATION SYSTEM AND METHOD
G 08B 13/14	EP 2243122*	REAL TIME LOCATION TRACKING SYSTEM OF STORE SHOPPERS USING A COMMUNICATION MULTI-NETWORK
G 09B 9/08	EP 2235712*	METHOD FOR SIMULATING FLIGHT STATUSES OF A VERTICAL TAKE-OFF AND/OR VERTICAL LANDING-CAPABLE AIRCRAFT
G 09B 9/12	EP 2235712*	METHOD FOR SIMULATING FLIGHT STATUSES OF A VERTICAL TAKE-OFF AND/OR VERTICAL LANDING-CAPABLE AIRCRAFT
G 09B 19/02	EP 2238583*	DIDACTIC TOOLS FOR LEARNING MATHEMATICS
G 10K 11/28	EP 2240927*	SYSTEM AND METHOD FOR ACOUSTIC FOCUSING HARDWARE AND IMPLEMENTATIONS
G 12B 21/02	EP 2231507*	A METHOD FOR MAKING A 3D NANOSTRUCTURE HAVING A NANOSUBSTRUCTURE, AND AN INSULATING PYRAMID HAVING A METALLIC TIP, A PYRAMID HAVING NANO-APERTURES AND HORIZONTAL AND/OR VERTICAL NANOWIRES OBTAINABLE BY

(51)	Broj objave evropske prijave patenta	(54)
		THIS METHOD
G 21K 1/00	EP 2245511*	MULTIPLEXING OF PULSED SOURCES
H 01F 1/01	EP 2229683*	FE-SI-LA ALLOY HAVING EXCELLENT MAGNETO-CALORIC PROPERTIES
H 01G 9/20	EP 2231685*	NOVEL RUTHENIUM COMPLEX PHOTO-SENSITIZERS FOR DYE SENSITIZED SOLAR CELLS
H 01L 21/28	EP 2164094	A method for reducing fermi-level-pinning in a non-silicon channel mos device
H 01L 21/30	EP 2164094	A method for reducing fermi-level-pinning in a non-silicon channel mos device
H 01L 21/324	EP 2164094	A method for reducing fermi-level-pinning in a non-silicon channel mos device
H 01L 21/335	EP 2164094	A method for reducing fermi-level-pinning in a non-silicon channel mos device
H 01L 29/10	EP 2164094	A method for reducing fermi-level-pinning in a non-silicon channel mos device
H 01L 29/51	EP 2164094	A method for reducing fermi-level-pinning in a non-silicon channel mos device
H 01L 31/042	EP 2245674*	PROFILES FOR FIXING RIGID PLATES
H 01L 31/048	EP 2245674*	PROFILES FOR FIXING RIGID PLATES
H 01L 51/00	EP 2231685*	NOVEL RUTHENIUM COMPLEX PHOTO-SENSITIZERS FOR DYE SENSITIZED SOLAR CELLS
H 01M 2/10	EP 2070135*	CONNECTION-MEMBER FOR ELECTRICAL CONNECTION OF BATTERY CELLS
H 01M 2/20	EP 2070135*	CONNECTION-MEMBER FOR ELECTRICAL CONNECTION OF BATTERY CELLS
H 01M 2/34	EP 2070135*	CONNECTION-MEMBER FOR ELECTRICAL CONNECTION OF BATTERY CELLS
H 01M 8/02	EP 2240976*	ELECTRIC-FIELD ENHANCED PERFORMANCE IN CATALYSIS AND SOLID-STATE DEVICES INVOLVING GASES
H 01M 8/04	EP 2240976*	ELECTRIC-FIELD ENHANCED PERFORMANCE IN CATALYSIS AND SOLID-STATE DEVICES INVOLVING GASES
H 01M 8/10	EP 2240976*	ELECTRIC-FIELD ENHANCED PERFORMANCE IN CATALYSIS AND SOLID-STATE DEVICES INVOLVING GASES
H 01M 8/18	EP 2186156*	OPEN ELECTRIC CIRCUITS OPTIMIZED IN SUPERCRITICAL FLUIDS THAT COEXIST WITH NON SUPERCRITICAL FLUID THIN FILMS TO SYNTHESIS NANO SCLAE PRODUCTS AND ENERGY PRODUCTION
H 01M 10/42	EP 2070135*	CONNECTION-MEMBER FOR ELECTRICAL CONNECTION OF BATTERY CELLS
H 01Q 3/24	EP 2245703*	ARRAY ANTENNA SYSTEM AND ALGORITHM APPLICABLE TO RFID READERS
H 01Q 21/00	EP 2245703*	ARRAY ANTENNA SYSTEM AND ALGORITHM APPLICABLE TO RFID READERS
H 01R 9/26	EP 2227841*	GROUND TERMINAL BLOCK FAULT INDICATOR
H 01R 11/28	EP 2159883	Connector socket
H 01R 13/187	EP 2159883	Connector socket
H 01R 13/631	EP 2127041*	ELECTRICAL PLUG-IN CONNECTOR
H 01R 43/16	EP 2159883	Connector socket
H 02J 3/18	EP 2109928*	REACTIVE POWER CONTROL FOR OPERATING A WIND FARM
H 02J 3/38	EP 2109928*	REACTIVE POWER CONTROL FOR OPERATING A WIND FARM
H 03M 13/19	EP 2237429	DATA PROCESS DEVICE AND DATA PROCESS METHOD
H 03M 13/27	EP 2237430	Data processing apparatus and data processing method
H 04B 1/69	EP 2229757*	REPROGRAMMABLE WIRELESS SENSOR SYSTEM FOR VITAL SIGNS MONITORING
H 04B 5/02	EP 2245703*	ARRAY ANTENNA SYSTEM AND ALGORITHM APPLICABLE TO RFID READERS
H 04B 10/08	EP 2078362*	METHOD FOR DETERMINING THE OPTICAL SIGNAL-TO-NOISE RATIO AND RECEIVER DEVICE FOR AN OPTICAL TRANSMISSION SYSTEM
H 04L 1/00	EP 2237430	Data processing apparatus and data processing method
H 04L 12/26	EP 2237482	Method for preparing a data frame for checking continuity defaults in a Passive Optical Network (PON)

(51)	Broj objave evropske prijave patenta	(54)
H 04L 12/28	EP 1605633	System for handover in BWA communication system and method thereof
H 04L 12/28	EP 2227906*	A SYSTEM AND METHOD FOR PROVIDING REMOTE INDICATION
H 04L 12/56	EP 2229757*	REPROGRAMMABLE WIRELESS SENSOR SYSTEM FOR VITAL SIGNS MONITORING
H 04L 27/00	EP 2237430	Data processing apparatus and data processing method
H 04L 27/26	EP 2237430	Data processing apparatus and data processing method
H 04L 29/08	EP 2241086*	LOCATION BASED SERVICE VOICE BLOGGING SYSTEM FOR LAND MOBILE NETWORKS
H 04M 11/04	EP 2232840*	METHOD OF TRACKING REAL TIME LOCATION OF INDIVIDUALS THROUGH A MULTI-NETWORK WITHIN A STORE
H 04N 1/60	EP 2160008	Chart for color calibration, and image processing method and image processing apparatus using the chart
H 04N 7/18	EP 2227906*	A SYSTEM AND METHOD FOR PROVIDING REMOTE INDICATION
H 04N 7/26	EP 2117235	Apparatus and method for managing reference frame buffer in layered video coding
H 04N 7/36	EP 2117235	Apparatus and method for managing reference frame buffer in layered video coding
H 04N 7/50	EP 2117235	Apparatus and method for managing reference frame buffer in layered video coding
H 04Q 11/00	EP 2227911*	DEVICE FOR MULTICAST OF OPTICAL SIGNALS IN THE INTERNET AND OTHER NETWORKS
H 04R 1/10	EP 2232888*	HEADSET WITH NOISE PLATES
H 04R 5/033	EP 2232888*	HEADSET WITH NOISE PLATES
H 04W 4/00	EP 2235975*	A METHOD AND SYSTEM FOR AUTHORING MOBILE CONTENT IN A SLIDESHOW OR PRESENTATION APPLICATION FOR DIRECT DELIVERY TO A MOBILE DEVICE
H 04W 4/00	EP 2243304*	A SYSTEM AND METHOD FOR DELIVERING PUSH CONTENT TO A MOBILE DEVICE
H 04W 4/02	EP 2241086*	LOCATION BASED SERVICE VOICE BLOGGING SYSTEM FOR LAND MOBILE NETWORKS
H 04W 4/12	EP 2243304*	A SYSTEM AND METHOD FOR DELIVERING PUSH CONTENT TO A MOBILE DEVICE
H 04W 4/18	EP 2235975*	A METHOD AND SYSTEM FOR AUTHORING MOBILE CONTENT IN A SLIDESHOW OR PRESENTATION APPLICATION FOR DIRECT DELIVERY TO A MOBILE DEVICE
H 04W 4/18	EP 2235981*	A METHOD AND SYSTEM FOR THE DELIVERY OF LARGE CONTENT ASSETS TO A MOBILE DEVICE OVER A MOBILE NETWORK
H 04W 8/26	EP 2243325*	METHOD FOR MULTI-HIERARCHICAL ADDRESSING OF CELLS IN A CELLULAR COMMUNICATION NETWORK
H 04W 28/06	EP 2235981*	A METHOD AND SYSTEM FOR THE DELIVERY OF LARGE CONTENT ASSETS TO A MOBILE DEVICE OVER A MOBILE NETWORK
H 04W 68/00	EP 2243325*	METHOD FOR MULTI-HIERARCHICAL ADDRESSING OF CELLS IN A CELLULAR COMMUNICATION NETWORK
H 04W 80/00	EP 2243304*	A SYSTEM AND METHOD FOR DELIVERING PUSH CONTENT TO A MOBILE DEVICE
H 05G 2/00	EP 2245511*	MULTIPLEXING OF PULSED SOURCES

ОБЈАВА ПОВУЧЕНИХ ЗАХТЕВА ЗА ПРОШИРЕЊЕ ЕВРОПСКИХ ПРИЈАВА ПАТЕНАТА

(51) (7) **EP 1732376** *
A 01D 87/10
E 04F 21/08
(23) 27.05.2010.
(30) US 18.03.2004. 554176 P
(86) PCT/US2005008813 16.03.2005.
(96) EP 05725769.3 16.03.2005. En
(87) WO2005089531 29.09.2005. 200539
(97) EP 1732376 20.12.2006. 200651 En
(41) 20.10.2010. 201042
(54) SYSTEM AND METHOD FOR FORMING AN INSULATION PARTICLE/AIR SUSPENSION
(71) Johns Manville, 717 Seventeenth Street, Denver, CO 80202, US
(72) FELLINGER, Thomas, John, 5002 South Iris Street, Littleton, CO 80123, US
(74) Luderschmidt, Schüler & Partner, Patentanwälte, John-F.-Kennedy-Strasse 4, 65189 Wiesbaden, DE

(51) (8) **EP 2099290** *
A 01N 1/02
(23) 16.03.2010.
(30) US 07.12.2006. 868969 P
US 14.09.2007. 972309 P
(86) PCT/US2007025143 07.12.2007.
(96) EP 07853292.6 07.12.2007. En
(87) WO2008073331 19.06.2008. 200825
(97) EP 2099290 16.09.2009. 200938 En
(41) 29.09.2010. 201039
(54) METHOD OF GENERATION AND EXPANSION OF TISSUE-PROGENITOR CELLS AND MATURE TISSUE CELLS FROM INTACT BONE MARROW OR INTACT UMBILICAL CORD TISSUE
(71) Teva Pharmaceutical Industries Ltd., 5 Basel Street, P.O. Box 3190, 49131 Petah Tiqva, IL
(72) GINIS, Irene, 16 Hadas Street, 99557 Beit Shemesh, IL;
SCHWARTZ, Aharon, 5 Rambam Street, Mavasert Zion, IL;
SHINAR, Doron, Hashefela 3, 44400 Kfar Sava, IL;
SHIRVAN, Mitchell, Tel Hai 47, 46301 Herzylia, IL
(74) O'Brien, Simon Warwick, et al, D Young & Co LLP, 120 Holborn, London EC1N 2DY, GB

(51) (8) **EP 2027772**
A 01N 43/16
A 01N 65/00
A 01P 17/00
(23) 07.04.2010.
(30) DE 31.05.2007. 102007026053
(96) EP 08007830.6 23.04.2008. De
(97) EP 2027772 25.02.2009. 200909 De
(41) 06.10.2010. 201040
(54) Skin-friendly insect repellent
(71) Beiersdorf AG, Unnastrasse 48, 20245 Hamburg, DE
(72) VON der Fecht, Stephanie, Steinberg 79, 22880 Wedel, DE;
Schulz, Jens, Kreuzacker 4, 25462 Rellingen, DE;
Kröpke, Rainer, Achterndiek 23, 22869 Schenefeld, DE;
Nielsen, Jens, Adlerhorst 20d, 24558 Henstedt-Ulzburg, DE
(74) Hartmann, Jost, Beiersdorf AG, Unnastrasse 48, 20245 Hamburg, DE

(51) (8) **EP 1897444**
A 21C 3/04
A 21C 11/16
A 21C 15/02
(23) 17.09.2010.
(96) EP 06018975.0 11.09.2006. En
(97) EP 1897444 12.03.2008. 200811 En
(41) 27.10.2010. 201043
(54) Edible wafer products produced by extrusion
(71) Nestec S.A., Avenue Nestlé 55, 1800 Vevey, CH
(72) Dautremonet, Christophe, 2, rue de la Fin, 25160 Oye et Pallet, FR;
De Acutis, Rodolfo, 29, Staindale Close, Rawcliffe, York YO 30 5TU, GB;
Piguet, Hugo, Grant Pré D, 1116 Cottens, CH
(74) Rupp, Christian, et al, Mitscherlich & Partner, Patent- und Rechtsanwälte, Sonnenstraße 33, 80331 München, DE

(51) (7) **EP 1684593** *
A 23K 1/00
A 61K 31/137
A 61P 3/00
A 61P 3/04
(23) 13.04.2010.
(30) US 20.11.2003. 524376 P
US 12.11.2004. 987665
(86) PCT/US2004037966 12.11.2004.
(96) EP 04810943.3 12.11.2004. En
(87) WO2005051092 09.06.2005. 200523
(97) EP 1684593 02.08.2006. 200631 En
(41) 03.11.2010. 201044
(54) METHOD OF DECREASING FAT DEPOSITS AND BODY WEIGHT IN MAMMALS AND BIRDS
(71) Alteragon Pty Ltd, Level 11, 28 The Esplanade, Perth, W.A. 6000, AU
(72) ABERG, Gunnar, A., K., 902 Contento Street, Sarasota, FL 34242, US
(74) Kirkham, Nicholas Andrew, et al, Graham Watt & Co LLP, St Botolph's House, 7-9 St Botolph's Road, Sevenoaks, Kent TN13 3AJ, GB

(51) (8) **EP 1829456**
A 23L 1/333
A 23B 4/00
(23) 14.04.2010.
(30) ES 03.03.2006. 200600523
(96) EP 07380060.9 05.03.2007. Es
(97) EP 1829456 05.09.2007. 200736 En
(41) 13.10.2010. 201041
(54) Procedure for packaging preserved bivalve molluscs and preserved product thus produced
(71) Conservas Selectas Mar de Couso, S.A., Lugar de Couso, s/n, 15965 Aguiño - Riveira, La Coruña, ES
(72) Fernandez Sanles, Juan Luis, Lugar de Couso, s/n, 15965 Aguino - Riveira (La Coruna), ES

(74) Carpintero Lopez, Francisco, et al, Herrero & Asociados, S.L., Alcalá 35, 28014 Madrid, ES

(51) [8] **EP 1978835** *
A 41B 11/00
(23) 18.08.2010.
(30) DE 27.01.2006. 202006001379 U(86)
PCT/DE2007000019 10.01.2007.
(96) EP 07721850.1 10.01.2007. De
(87) WO2007085219 02.08.2007. 200731
(97) EP 1978835 15.10.2008. 200842 De
(41) 29.09.2010. 201039
(54) SOCK
(71) X-Technology Swiss GmbH, Samstagernstrasse 45, 8832 Wollerau, CH
(72) LAMBERTZ, Bodo, W., Etzelstrasse 25, CH-8808 Pfäffikon, CH
(74) Dörner, Lothar, et al, Patentanwälte, Dörner, Kötter & Kollegen, Körnerstrasse 27, 58095 Hagen, DE

(51) [8] **EP 1793694** *
A 41D 13/00
A 45F 5/00
(23) 05.02.2010.
(30) NZ 17.09.2004. 53544004
NZ 16.12.2004. 53728104
(86) PCT/NZ2005000247 19.09.2005.
(96) EP 05790824.6 19.09.2005. En
(87) WO2006031135 23.03.2006. 200612
(97) EP 1793694 13.06.2007. 200724 En
(41) 06.10.2010. 201040
(54) IMPROVED WORK GARMENT
(71) Provestvision Limited, 5 Akiraho Street, Mt Eden, Auckland 1024, NZ
(72) Elliot, Brett, 30 Exminster Street, Blockhouse Bay, Auckland, NZ
(74) Thomson, Neil David, Boult Wade Tennant, Verulam Gardens, 70 Gray's Inn Road, London WC1X 8BT, GB

(51) [8] **EP 1927294**
A 42B 3/06
A 42B 3/12
(23) 22.01.2010.
(30) US 16.02.2005. 59427
(96) EP 07123110.4 16.02.2006. En
(97) EP 1927294 04.06.2008. 200823 En
(41) 22.09.2010. 201038
(54) Energy-absorbing liners for use with protective headgear
(71) Ferrara, Vincent R., 50 Bristol Road, Wellesley MA 02481, US
(72) Ferrara, Vincent R., 50 Bristol Road, Wellesley MA 02481, US
(74) Rupprecht, Kay, Meissner, Bolte & Partner GbR, Widenmayerstraße 48, 80538 München, DE

(51) [8] **EP 1764015**
A 47J 31/06
(23) 22.04.2010.
(30) IT 14.09.2005. BO20050559
(96) EP 06120604.1 13.09.2006. It
(97) EP 1764015 21.03.2007. 200712 En
(41) 03.11.2010. 201044
(54) Method for producing a coffee-based beverage and a coffee machine for implementing the method thereof
(71) Grimac S.r.l., Via Morazzo, 2, 40069 Zola Predosa, IT
(72) Campari, Enrico Gianfranco, Via Segantini, 63, 40100, BOLOGNA, IT;
Fraboni, Beatrice, Via Vimignano - Lascola, 1/C, 40400, GRIZZANA MORANDI, IT;
Levi, Giuseppe, Via Ranzani, 5/12, 40127, BOLOGNA, IT;
Odorici, Fabrizio, Via Castelfranco, 72, 40053, BAZZANO, IT
(74) Jorio, Paolo, et al, STUDIO TORTA, Via Viotti 9, 10121 Torino, IT

(51) [8] **EP 1786321** *
A 61B 5/05
(23) 20.04.2010.
(30) US 29.07.2004. 901160
(86) PCT/US2005026186 22.07.2005.
(96) EP 05775682.7 22.07.2005. En
(87) WO2006014836 09.02.2006. 200606
(97) EP 1786321 23.05.2007. 200721 En
(41) 20.10.2010. 201042
(54) METHOD FOR TUMOR PERFUSION ASSESSMENT IN CLINICAL TRIALS USING DYNAMIC CONTRAST ENHANCED MRI
(71) Virtualscopics, LLC., 350 Linden Oaks, Rochester, NY 14625, US
(72) ASHTON, Edward, 87 Granger Circle, Webster, NY 14850, US
(74) Lord, Michael, Gill Jennings & Every LLP, Broadgate House, 7 Eldon Street, London EC2M 7LH, GB

(51) [8] **EP 1996078** *
A 61B 6/03
A 61B 5/05
G 01S 13/90
(23) 31.03.2010.
(86) PCT/NZ2006000042 10.03.2006.
(96) EP 06733137.1 10.03.2006. En
(87) WO2007105963 20.09.2007. 200738
(97) EP 1996078 03.12.2008. 200849 En
(41) 06.10.2010. 201040
(54) IMAGING SYSTEM
(71) Industrial Research Limited, Gracefield Research Centre, 69 Gracefield Road, Lower Hutt, NZ
(72) SIMPKIN, Ray, Andrew, 61 Park Hill Road Birkenhead, 1310 Auckland, NZ
(74) Clarke, Alison Clare, Haseltine Lake LLP, Redcliff Quay, 120 Redcliff Street, Bristol BS1 6HU, GB

(51) [8] **EP 1919365** *
A 61B 17/00
A 61F 9/007
A 61L 31/04
A 61L 31/14
(23) 13.04.2010.
(30) US 13.07.2005. 699440 P
(86) PCT/US2006027363 12.07.2006.
(96) EP 06787292.9 12.07.2006. En
(87) WO2007009061 18.01.2007. 200703
(97) EP 1919365 14.05.2008. 200820 En
(41) 13.10.2010. 201041
(54) OCULAR PLUG FORMED FROM PLACENTA DERIVED COLLAGEN BIOFABRIC

(71) Anthrogenesis Corporation, Hanover Technical Center, 45, Horsehill Road, Cedar Knolls, NJ 07927, US
(72) LIU, Qing, 55 Nostrand Road, Hillsborough, NJ 08844, US;
RAY, Cynthia, 4 Monica Court, Branchburg, NJ 08876, US
(74) Weber, Martin, Jones Day, Rechtsanwälte Attorneys-at-Law Patentanwälte, Prinzregentenstrasse 11, 80538 München, DE

(51) (8) **EP 1788970** *
A 61F 2/00
(23) 01.03.2010.
(30) US 20.08.2004. 603445 P
(86) PCT/US2005029672 22.08.2005.
(96) EP 05790690.1 22.08.2005. En
(87) WO2006023803 02.03.2006. 200609
(97) EP 1788970 30.05.2007. 200722 En
(41) 22.09.2010. 201038
(54) METHODS OF ADMINISTERING MICROPARTICLES COMBINED WITH AUTOLOGOUS BODY COMPONENTS
(71) Artes Medical, Inc., 5870 Pacific Center Boulevard, San Diego, CA 92121, US
(72) QUELLE, Gerhard, 5870 Pacific Center Blvd., San Diego, California 92121, US;
ANDERSON, Russell, 7605 Park Village Road, San Diego, California 92129, US;
LEMPERLE, Stefan, 215 Bonair Street 8, La Jolla, California 92037, US
(74) Baldock, Sharon Claire, Boult Wade Tennant, Verulam Gardens, 70 Gray's Inn Road, London WC1X 8BT, GB

(51) (8) **EP 1811922**
A 61F 2/06
(23) 17.09.2010.
(30) US 20.10.2004. 969664
(86) PCT/US2005030893 30.08.2005.
(96) EP 05793404.4 30.08.2005. En
(87) WO2006044038 27.04.2006. 2006171
(97) EP 1811922 01.08.2007. 200731 En
(41) 20.10.2010. 201042
(54) SYSTEM AND METHOD FOR DELIVERING A BIOLOGICALLY ACTIVE MATERIAL TO A BODY LUMEN
(71) Boston Scientific Limited, The Corporate Centre, Bush Hill,Bay Street, St. Michael, Barbados, West Indies, BB
(72) ROSENTHAL, Arthur, L., 301 Berkeley Street Unit 6, Boston, MA 02116, US;
BARRY, James, J., 35 Jackson Circle, Marlborough, MA 01752, US
(74) Peterreins, Frank, Fish & Richardson P.C., HighLight Business Towers, Mies-van-der-Rohe-Strasse 8, 80807 München, DE

(51) (8) **EP 1864631**
A 61F 5/41
A 61F 6/02
(23) 08.05.2010.
(30) JP 05.06.2006. 2006182483
(96) EP 07301007.6 30.04.2007. En
(97) EP 1864631 12.12.2007. 200750 En
(41) 03.11.2010. 201044
(54) Insertion assisting device
(71) Kohritsu Shoji Co., Ltd., 3-1-8 Surugadai, Kanda, Chiyoda-ku, Tokyo, JP
(72) Shioiri, Kazuhiro, c/o KOHRITSU SHOJI CO., LTD., 3-1-8 Surugadai, Kanda, Chiyoda-ku, Tokyo, JP
(74) Catherine, Alain, et al, Cabinet Harlé & Phélip, 7 rue de Madrid, 75008 Paris, FR

(51) (8) **EP 2061430** *
A 61K 9/00
A 61K 31/16
A 61K 31/337
(23) 01.04.2010.
(30) US 11.09.2006. 843941 P
(86) PCT/US2007019663 10.09.2007.
(96) EP 07837974.0 10.09.2007. En
(87) WO2008033300 20.03.2008. 200812
(97) EP 2061430 27.05.2009. 200922 En
(41) 29.09.2010. 201039
(54) BIS (THIOHYDRAZIDE AMIDES) FORMULATION
(71) Synta Pharmaceuticals Corporation, 45 Hartwell Avenue, Lexington, MA 02421, US
(72) KOYA, Keizo, 234 Bonad Road, Chestnut Hill, MA 02467, US
(74) Snodin, Michael D., Potter Clarkson LLP, Park View House, 58 The Ropewalk, Nottingham, NG1 5DD, GB

(51) (8) **EP 1901713** *
A 61K 9/14
(23) 07.04.2010.
(30) US 22.06.2005. 693127 P
(86) PCT/US2006024349 22.06.2006.
(96) EP 06773791.6 22.06.2006. En
(87) WO2007002315 04.01.2007. 200701
(97) EP 1901713 26.03.2008. 200813 En
(41) 29.09.2010. 201039
(54) NANOPARTICULATE MEGESTROL FORMULATIONS
(71) Elan Pharma International Limited, Monksland, Athlone, County Westmeath, IE
(72) HOVEY, Douglas, 2453 Jessica Drive, Gilbertsville, PA 19525, US;
PRUITT, John, 603 Buyers Road, Collegeville, PA 19426, US;
RYDE, Tuula, 54 Lloyd Avenue, Malvern, PA 19355, US
(74) Pohlman, Sandra M., df-mp, Fünf Höfe, Theatinerstrasse 16, 80333 München, DE

(51) (8) **EP 1863456** *
A 61K 9/20
A 61K 9/14
(23) 30.03.2010.
(30) US 28.03.2005. 665377 P
(86) PCT/GB2006001133 28.03.2006.
(96) EP 06726542.1 28.03.2006. En
(87) WO2006103418 05.10.2006. 200640
(97) EP 1863456 12.12.2007. 200750 En
(41) 22.09.2010. 201038
(54) NEW PHARMACEUTICAL COMPOSITIONS USEFUL IN THE TREATMENT OF PAIN
(71) Orexo AB, Box 303, 751 05 Uppsala, SE
(72) PETTERSSON, Anders, Orexo AB, P.O. Box 303, S-751 05 Uppsala, SE;
LUNDQVIST, Thomas, Orexo AB, P.O. Box 303, S-751 05 Uppsala, SE

(74) McNeeney, Stephen Phillip, Potter Clarkson LLP, Park View House, 58 The Ropewalk, Nottingham, NG1 5DD, GB

(51) [8] **EP 1865927** *
A 61K 9/20
A 61K 31/35
A 61K 9/16
(23) 07.04.2010.
(30) IS 17.03.2005. 7748
(86) PCT/IS2006000006 17.03.2006.
(96) EP 06728425.7 17.03.2006. En
(87) WO2006097946 21.09.2006. 200638
(97) EP 1865927 19.12.2007. 200751 En
(41) 29.09.2010. 201039
(54) TOPIRAMATE TABLET FORMULATION
(71) Actavis Group HF, Reykjavikurvegi 76-78, 220 Hafnarfirdi, IS
(72) JOHANNSON, Fjalar, Hvassaleiti 14, IS-103 Reykjavik, IS
(74) Arnason Faktor, Intellectual Property Group, Gudridarstig 2-4, 113 Reykjavik, IS

(51) [8] **EP 2124899** *
A 61K 9/20
C 07D 207/34
(23) 30.03.2010.
(30) IS 27.12.2006. 8587
(86) PCT/IS2007000024 21.12.2007.
(96) EP 07849693.2 21.12.2007. En
(87) WO2008078341 03.07.2008. 200827
(97) EP 2124899 02.12.2009. 200949 En
(41) 29.09.2010. 201039
(54) STABLE PHARMACEUTICAL FORMULATIONS OF ATORVASTATIN MAGNESIUM SALT
(71) Actavis Group hf., Reykjavikurvegi 76-78, 220 Hafnarfjordur, IS
(72) JOHANNSSON, Fjalar, Hvassaleiti 14, IS-103 Reykjavik, IS
(74) Arnason Faktor, Intellectual Property Group, Gudridarstig 2-4, 113 Reykjavik, IS

(51) [8] **EP 1986659** *
A 61K 9/48
A 61K 31/44
C 07D 401/06
(23) 07.04.2010.
(30) US 13.02.2006. 772727 P
(86) PCT/US2007062034 13.02.2007.
(96) EP 07756903.6 13.02.2007. En
(87) WO2007095523 23.08.2007. 200734
(97) EP 1986659 05.11.2008. 200845 En
(41) 03.11.2010. 201044
(54) STABLE DOSAGE FORMULATIONS OF IMIDAZOLYLALKYL-PYRIDINES
(71) Vanda Pharmaceuticals Inc., 9605 Medical Center Drive, Rockville, MD 20850, US
(72) LAVEDAN, Christian, N., 22 Eldwick Court, Potomac, MD 20854, US;
PHADKE, Deepak, 14313 West 123rd Street, Olathe, KS 66062, US
(74) Hofstetter, Alfons J., Hofstetter, Schurack & Skora, Balanstrasse 57, 81541 München, DE

(51) [8] **EP 1904041** *
A 61K 9/51
A 61K 9/14
(23) 12.03.2010.
(30) US 07.07.2005. 697095 P
(86) PCT/US2006026232 06.07.2006.
(96) EP 06774528.1 06.07.2006. En
(87) WO2007008537 18.01.2007. 200703
(97) EP 1904041 02.04.2008. 200814 En
(41) 20.10.2010. 201042
(54) NANOPARTICULATE CLARITHROMYCIN FORMULATIONS
(71) Elan Pharma International Limited, Monksland, Athlone, County Westmeath, IE
(72) JENKINS, Scott, 1451 Carolina Place, Downingtown, PA 19335, US;
LIVERSIDGE, Gary, 258 Colwyn Terrace, Westchester, PA 19380, US
(74) Wichmann, Hendrik, Isenbruck Bösl Hörschler Wichmann LLP, Prinzregentenstrasse 68, 81675 München, DE

(51) [8] **EP 1993523** *
A 61K 31/122
A 61P 25/28
A 61K 31/05
(23) 23.03.2010.
(30) US 17.02.2006. 774818 P
(86) PCT/IB2007001929 16.02.2007.
(96) EP 07789484.8 16.02.2007. En
(87) WO2007129221 15.11.2007. 200746
(97) EP 1993523 26.11.2008. 200848 En
(41) 15.09.2010. 201037
(54) COMPOSITIONS AND METHODS FOR TREATMENT OF DISORDERS OF PROTEIN AGGREGATION
(71) McLaurin, Joanne, 181 Mortimer Avenue, East York, Ontario M4J 2C4, CA
(72) McLaurin, Joanne, 181 Mortimer Avenue, East York, Ontario M4J 2C4, CA
(74) Holliday, Louise Caroline, et al, D Young & Co LLP, 120 Holborn, London EC1N 2DY, GB

(51) [8] **EP 1909835** *
A 61K 31/138
A 61K 45/06
A 61P 5/02
A 61P 5/06
A 61P 5/30
A 61P 5/32
A 61P 15/08
(23) 15.04.2010.
(30) US 05.08.2005. 706094 P
(86) PCT/US2006030053 02.08.2006.
(96) EP 06800648.5 02.08.2006. En
(87) WO2007019165 15.02.2007. 200707
(97) EP 1909835 16.04.2008. 200816 En
(41) 03.11.2010. 201044
(54) METHODS AND COMPOSITIONS FOR TREATING FEMALE INFERTILITY USING CLOMIPHENE
(71) Repros Therapeutics Inc., 2408 Timberloch Drive, B-7, The Woodlands, TX 77380, US

(72) PODOLSKI, Joseph, 3 Pepple Hollow Court, The Woodlands, TX 77381, US
(74) Rasser, Jacobus Cornelis, et al, Howrey LLP, Rembrandt Tower, 31st Floor, Amstelplein 1, 1096 HA Amsterdam, NL

(51) (7) **EP 1732533** *
A 61K 31/192
C 07C 59/64
(23) 28.04.2010.
(30) GB 22.03.2004. 0406380
(86) PCT/EP2005003033 22.03.2005.
(96) EP 05716288.5 22.03.2005. En
(87) WO2005092317 06.10.2005. 200540
(97) EP 1732533 20.12.2006. 200651 En
(41) 20.10.2010. 201042
(54) THYROID RECEPTOR AGONISTS
(71) KARO BIO AB, Novum, 141 57 Huddinge, SE
(72) GARCIA COLLAZO, Ana Maria, Karo Bio AB, Novum, S-141 57 Huddinge, SE;
ERICSSON, Thomas Anders Wilson, Karo Bio AB, Novum, S-141 57 Huddinge, SE;
GARG, Neeraj, Karo Bio AB, Novum, S-141 57 Huddinge, SE;
LÖFSTEDT, Anton Joakim, Karo Bio AB, Novum, S-141 57 Huddinge, SE;
HANSSON, Tomas Fredrik, Karo Bio AB, Novum, S-141 57 Huddinge, SE;
HALLBERG, Lars Jesper, Karo Bio AB, Novum, S-141 57 Huddinge, SE;
BRANDT, Peter, Karo Bio AB, Novum, S-141 57 Huddinge, SE
(74) Brady, Paul Andrew, et al, Abel & Imray, 20 Red Lion Street, London WC1R 4PQ, GB

(51) (8) **EP 1937243** *
A 61K 31/195
A 61K 31/216
C 07C 215/84
C 07C 229/60
C 07C 227/16
A 61P 25/28
(23) 30.04.2010.
(30) EP 18.10.2005. 05022706
(86) PCT/EP2006067323 12.10.2006.
(96) EP 06841263.4 12.10.2006. En
(87) WO2007045593 26.04.2007. 200717
(97) EP 1937243 02.07.2008. 200827 En
(41) 27.10.2010. 201043
(54) NAPHTHYL DERIVATIVES AS INHIBITORS OF BETA-AMYLOID AGGREGATION
(71) SIGMA-TAU, Industrie Farmaceutiche Riunite S.p.A., Viale Shakespeare 47, 00144 Roma, IT
(72) MINETTI, Patrizia, Via Cina, 451, I-00144 Rome, IT;
DI SANTO, Roberto, Via dei Panfili, 108, I-00121 Rome, IT
(74) Wiedemann, Peter, Hoffmann - Eitle, Patent- und Rechtsanwälte, Arabellastrasse 4, 81925 München, DE

(51) (8) **EP 1765324** *
A 61K 31/35
A 61P 1/04
A 61P 3/02
A 61P 7/06
A 61P 25/28
A 61P 39/06
(23) 07.04.2010.
(30) US 18.06.2004. 872276
(86) PCT/US2005020024 08.06.2005.
(96) EP 05758080.5 08.06.2005. En
(87) WO2006007310 19.01.2006. 200603
(97) EP 1765324 28.03.2007. 200713 En
(41) 29.09.2010. 201039
(54) COMPOSITIONS OF STABLE BIOACTIVE METABOLITES OF DOCOSAHEXAENOIC (DHA) AND EICOSAPENTAENOIC (EPA) ACIDS
(71) Natreon Inc., 14-A Jules Lane, New Brunswick, NJ 08901, US
(72) GHOSAL, Shibnath, P-27 Nilachal Complex, Narendrapur, Calcutta - 700103, West Bengal State, IN
(74) Minoja, Fabrizio, et al, Bianchetti Bracco Minoja S.r.l., Via Plinio 63, 20129 Milano, IT

(51) (8) **EP 1888061** *
A 61K 31/375
A 61K 31/198
A 61K 31/401
A 61K 31/78
A 61P 35/00
A 61P 35/02
(23) 04.05.2010.
(86) PCT/EP2005003766 11.04.2005.
(96) EP 05732304.0 11.04.2005. En
(87) WO2006108429 19.10.2006. 200642
(97) EP 1888061 20.02.2008. 200808 En
(41) 27.10.2010. 201043
(54) NUTRIENT COMPOSITION FOR TREATING SARCOMA AND PROSTATE CANCER
(71) Rath, Matthias, Sourethweg 9, 6422 PC Heerlen, NL
(72) ROOMI, M., Waheed, 983 La Mesa Terrace E, Sunnyvale, CA 94086, US;
IVANOV, Vadim, 6535 Ridgewood Drive, Castro Valley, CA 94552, US;
NIEDZWIECKI, Aleksandra, 275 La Vida Road, Aptos, CA 95003, US;
RATH, Matthias, Sourethweg 9, 6422, PC Heerlen, NL
(74) Kleiner, Christoph, et al, Kleiner Rechtsanwälte, Alexanderstrasse 3, 70184 Stuttgart, DE

(51) (7) **EP 1684741** *
A 61K 31/4035
A 61K 31/28
A 61K 31/40
A 61K 31/44
A 61K 31/70
A 61K 31/335
(23) 29.03.2010.
(30) US 06.11.2003. 518603 P
(86) PCT/US2004037082 04.11.2004.
(96) EP 04800841.1 04.11.2004. En
(87) WO2005046592 26.05.2005. 200521
(97) EP 1684741 02.08.2006. 200631 En

(41) 03.11.2010. 201044
(54) METHODS OF USING AND COMPOSITIONS COMPRISING PDE4 MODULATORS FOR THE TREATMENT AND MANAGEMENT OF ASBESTOS-RELATED DISEASES AND DISORDERS
(71) CELGENE CORPORATION, 86 Morris Avenue, Summit, NJ 07901, US
(72) ZELDIS, Jerome, B., 157 Christopher Drive, Princeton, NJ 08540, US
(74) Jones Day, Rechtsanwälte, Attorneys-at-Law, Patentanwälte, Prinzregentenstrasse 11, 80538 München, DE

(51) (8) **EP 1942886** *
A 61K 31/404
A 61P 9/00
C 07D 209/42
(23) 09.03.2010.
(30) SI 12.08.2005. 200500231
(86) PCT/EP2006007923 10.08.2006.
(96) EP 06776744.2 10.08.2006. En
(87) WO2007020009 22.02.2007. 200708
(97) EP 1942886 16.07.2008. 200829 En
(41) 27.10.2010. 201043
(54) NEW CRYSTALLINE FORM OF PERINDOPRIL ERBUMINE
(71) SANDOZ AG, Lichtstrasse 35, 4056 Basel, CH
(72) GRIESSER, Ulrich, Ausserkristen 11a, A-6094 Axams, AT;
NIEDERWANGER, Verena, Kehlburgweg 9, I-39031 St-Georgen, IT
(74) Kröger, Bernd, et al, Sandoz International GmbH, Global Patents Department, Industriestrasse 25, 83607 Holzkirchen, DE

(51) (8) **EP 1937258** *
A 61K 31/41
C 07F 3/14
(23) 01.04.2010.
(30) US 23.09.2005. 720273 P
(86) PCT/US2006037613 25.09.2006.
(96) EP 06815531.6 25.09.2006. En
(87) WO2007035963 29.03.2007. 200713
(97) EP 1937258 02.07.2008. 200827 En
(41) 27.10.2010. 201043
(54) ANTI-TUMOR METHODS USING MULTI DRUG RESISTANCE INDEPENDENT SYNTHETIC HSP90 INHIBITORS
(71) Conforma Therapeutics Corporation, C/O Biogen Idec Inc., 5200 Research Place, San Diego, CA 92122, US
(72) ZHANG, Hong, 6348 Oleander Way, San Diego, CA 92130, US;
BURROWS, Francis, J., 349 Punta Baja, Solana Beach, CA 92075, US
(74) Pohlman, Sandra M., df-mp, Fünf Höfe, Theatinerstrasse 16, 80333 München, DE

(51) (8) **EP 1940392** *
A 61K 31/41
A 61K 31/505
A 61P 11/00
(23) 26.08.2010.
(30) EP 11.05.2005. 05103938
(86) PCT/EP2006062117 08.05.2006.
(96) EP 06755065.7 08.05.2006. En
(87) WO2006120176 16.11.2006. 200646
(97) EP 1940392 09.07.2008. 200828 En
(41) 29.09.2010. 201039
(54) COMBINATION OF THE PDE4 INHIBITOR AND A TETRAHYDROBIOPTERIN DERIVATIVE
(71) Nycomed GmbH, Byk-Gulden-Strasse 2, 78467 Konstanz, DE
(72) HESSLINGER, Christian, Untere Haldenäcker 6, 78357 Zoznegg, DE;
SCHUDT, Christian, Schützenstrasse 20, 78462 Konstanz, DE;
MARX, Degenhard, Obere Reute 15, 78345 Moos, DE;
BRAUN, Clemens, Sepp-Biehler-Str. 3, 78464 Konstanz, DE
(74) Wild, Robert, et al, Nycomed GmbH, Postfach 10 03 10, 78406 Konstanz, DE

(51) (8) **EP 1776111** *
A 61K 31/4192
(23) 30.03.2010.
(30) US 13.08.2004. 601305 P
US 11.08.2005. 202963
(86) PCT/US2005028822 12.08.2005.
(96) EP 05785499.4 12.08.2005. En
(87) WO2006020916 23.02.2006. 200608
(97) EP 1776111 25.04.2007. 200717 En
(41) 06.10.2010. 201040
(54) MODULATORS OF PPAR AND METHODS OF THEIR PREPARATION
(71) METABOLEX, INC., 3876 Bay Center Place, Hayward, CA 94545, US
(72) ZHU, Yan, 955 De Soto Lane, Foster City, California 94404, US;
MA, Jingyuan, 516 Briarton Terrace, Fremont, California 94536, US;
CHENG, Peng, 32666 Foxglove Way, Union City, California 94587, US;
ZHAO, Zuchun, 865 Montevino Drive, Pleasanton, California 94566, US;
GREGOIRE, Francine, M., 1044 Carol Lane, Lafayette, California 94549, US;
RAKHMANOVA, Vera, A., 885 Carina Lane, Foster City, California 94404, US
(74) Wombwell, Francis, Potts, Kerr & Co., 15, Hamilton Square, Birkenhead, Merseyside CH41 6BR, GB

(51) [8] **EP 1820504**
A 61K 31/426
A 61K 31/415
A 61K 31/4155
A 61K 31/42
A 61K 31/421
A 61K 31/422
A 61K 31/4245
A 61K 31/425
A 61K 31/427
A 61K 31/428
A 61K 31/429
A 61K 31/433
A 61K 31/4365
A 61K 31/437
A 61K 31/4375
A 61K 31/44
A 61K 31/4409
A 61K 31/4418
A 61K 31/4427
A 61K 31/443
(23) 03.05.2010.
(30) JP 15.11.2004. 2004330079
JP 15.11.2004. 2004330080
JP 02.06.2005. 2005162163
JP 20.07.2005. 2005209774
(86) PCT/JP2005019977 31.10.2005.
(96) EP 05800461.5 31.10.2005. Ja
(87) WO2006051704 18.05.2006. 200620
(97) EP 1820504 22.08.2007. 200734 En
(41) 27.10.2010. 201043
(54) IMINE COMPOUND
(71) TAISHO PHARMACEUTICAL CO., LTD, 24-1 Takada 3-chome, Toshima-ku, Tokyo 170-8633, JP
(72) SAITO, Shiuji, c/o TAISHO PHARMACEUTICAL CO. LTD., 24-1, Takada 3-chome, Toshima-ku, Tokyo 170-8633, JP;
OHTA, Hiroshi, c/o TAISHO PHARMACEUTICAL CO. LTD., 24-1, Takada 3-chome, Toshima-ku, Tokyo 170-8633, JP;
ISHIZAKA, Tomoko, TAISHO PHARMACEUTICAL CO. LTD., 24-1, Takada 3-chome, Toshima-ku, Tokyo 170-8633, JP;
YOSHINAGA, Mitsukane, TAISHO PHARMAC. CO. LTD., 24--1, Takada 3-chome, Toshima-ku, Tokyo 170-8633, JP;
TATSUZUKI, Makoto, TAISHO PHARMACEUTICAL CO., LTD., 24-1, Takada 3-chome, Toshima-ku, Tokyo 170-8633, JP;
YOKOBORI, Yuji, c/o TAISHO PHARMACEUTICAL CO. LTD., 24-1, Takada 3-chome, Toshima-ku, Tokyo 170-8633, JP;
TOMISHIMA, Yasumitsu, TAISHO PHARMAC. CO. LTD., 24-1, Takada 3-chome, Toshima-ku, Tokyo 170-8633, JP;
MORITA, Aki, c/o TAISHO PHARMACEUTICAL CO., LTD., 24-1, Takada 3-chome, Toshima-ku, Tokyo 170-8633, JP;
TODA, Yoshihisa, c/o TAISHO PHARMACEUTICAL CO. LTD, 24-1, Takada 3-chome, Toshima-ku, Tokyo 170-8633, JP;
TOKUGAWA, Kimiko, TAISHO PHARMACEUTICAL CO. LTD., 24-1, Takada 3-chome, Toshima-ku, Tokyo 170-8633, JP;
KAKU, Ayaka, c/o TAISHO PHARMACEUTICAL CO., LTD., 24-1, Takada 3-chome, Toshima-ku, Tokyo 170-8633, JP;
MURAKAMI, Tomomi, TAISHO PHARMACEUTICAL CO. LTD., 24-1, Takada 3-chome, Toshima-ku, Tokyo 170-8633, JP;
YOSHIMURA, Hiromitsu, TAISHO PHARMAC. CO. LTD., 24-1, Takada 3-chome, Toshima-ku, Tokyo 170-8633, JP;
SEKINE, Shingo, c/o TAISHO PHARMACEUTICAL CO. LTD., 24-1, Takada 3-chome, Toshima-ku, Tokyo 170-8633, JP;
YOSHIMIZU, Takao, TAISHO PHARMACEUTICAL CO. LTD., 24-1, Takada 3-chome, Toshima-ku, Tokyo 170-8633, JP
(74) HOFFMANN EITLE, Patent- und Rechtsanwälte, Arabellastrasse 4, 81925 München, DE

(51) [8] **EP 1845980** *
A 61K 31/437
C 07D 471/12
(23) 17.06.2009.
(30) US 04.02.2005. 649932 P
US 12.07.2005. 698416 P
(86) PCT/US2006003745 03.02.2006.
(96) EP 06720178.0 03.02.2006. En
(87) WO2006084073 10.08.2006. 200632
(97) EP 1845980 24.10.2007. 200743 En
(41) 03.11.2010. 201044
(54) AQUEOUS GEL FORMULATIONS CONTAINING 1-(2-METHYLPROPYL)-1H-IMIDAZO[4,5-C][1,5]NAPHTHYRIDIN-4-AMINE
(71) Takeda Pharmaceutical Company Limited, 1-1, Doshomachi 4-chome, Chuo-ku, Osaka-shi, Osaka 541-0045, JP
(72) MA, David Q., 3M Center, Post Office Box 33427, Saint Paul, Minnesota 55133-3427, US;
PERMAN, Christopher S., 3M Center, Post Office Box 33427, Saint Paul, Minnesota 55133-3427, US;
SKWIERCZYNSKI, Raymond D., 35 Landsdowne Street, Cambridge, Massachusetts 01239, US;
HEDENSTROM, John C., 3M Center, Post Office Box 33427, Saint Paul, Minnesota 55133-3427, US
(74) Vossius & Partner, Siebertstrasse 4, 81675 München, DE

(51) [8] **EP 2061462** *
A 61K 31/438
A 61K 45/06
A 61K 31/444
A 61K 31/495
A 61K 31/497
A 61K 31/513
A 61P 29/00
A 61P 25/02
A 61P 3/10
A 61P 3/06
(23) 23.02.2010.
(30) US 15.09.2006. 844810 P
(86) PCT/US2007019925 13.09.2007.
(96) EP 07838180.3 13.09.2007. En
(87) WO2008033460 20.03.2008. 200812
(97) EP 2061462 27.05.2009. 200922 En
(41) 06.10.2010. 201040

(54) TREATING PAIN, DIABETES AND LIPID METABOLISM DISORDERS
(71) Schering Corporation, 2000 Galloping Hill Road, Kenilworth, NJ 07033-0530, US
(72) HARRIS, Joel, M., 5 Baltusrol Place, Summit, NJ 07901, US;
NEUSTADT, Bernard, R., 24 Brook Place, West Orange, NJ 07052, US;
SOROTA, Stephen, C., 151 Gaynor Place, Glen Rock, NJ 07452, US;
STAMFORD, Andrew, W., 27 Overlook Road, Chatham, NJ 07928, US;
TULSHIAN, Deen, 4 Saddle Ridge Drive, Lebanon, NJ 08833, US;
MCKITTRICK, Brian, 14 Millbrook Road, New Vernon, NJ 07976, US
(74) Mathys & Squire LLP, 120 Holborn, London, EC1N 2SQ, GB

(51) (8) **EP 1942888 ***
A 61K 31/44
C 07D 211/70
(23) 16.08.2010.
(30) US 02.11.2005. 733000 P
(86) PCT/US2006042844 01.11.2006.
(96) EP 06827395.2 01.11.2006. En
(87) WO2007056078 18.05.2007. 200720
(97) EP 1942888 16.07.2008. 200829 En
(41) 20.10.2010. 201042
(54) CERTAIN CHEMICAL ENTITIES, COMPOSITIONS, AND METHODS
(71) Cytokinetics, Inc., 280 East Grand Avenue, South San Francisco, CA 94080, US;
GlaxoSmithKline LLC, One Franklin Plaza, 200 North 16th Street, Philadelphia, PA 19102, US
(72) QIAN, Xiangping, 114 Mira St., Foster City, California 94404, US;
WANG, Jianchao, 489 Nantucket Street, Foster City, California 94404, US;
BERGNES, Gustave, 74 Kathleen Court, Pacifica, California 94044, US;
MORGAN, Bradley, P., 1206 Rimer Drive, Moraga, California 94556, US;
MORGANS, David, J., Jr., 781 Vista Grande Avenue, Los Altos, California 94024, US;
SARPONG, Martha, 406 Rolling Hill DR., Plymouth Meeting, Pennsylvania 19462, US;
DHANAK, Dashyant, 1502 West Woodbank Way, West Chester, Pennsylvania 19380, US;
KNIGHT, Steven, D., 115 Cromwell Lane, West Chester, Pennsylvania 19380, US
(74) Marshall, Cameron John, et al, Carpmaels & Ransford, One Southampton Row, London, WC1B 5HA, GB

(51) (8) **EP 1937265 ***
A 61K 31/445
A 61K 31/437
A 61P 25/20
A 61K 45/06
(23) 30.03.2010.
(30) US 19.08.2005. 709510 P
(86) PCT/US2006032026 16.08.2006.
(96) EP 06801652.6 16.08.2006. En
(87) WO2007024599 01.03.2007. 200709
(97) EP 1937265 02.07.2008. 200827 En
(41) 29.09.2010. 201039
(54) COMINATION OF A HYPNOTIC AGENT AND R(+)-ALPHA-(2,3-DIMETHOXY-PHENYL)-1-[2-(4-FLUOROPHENL)ETHYL]-4-PIPERIDINEMETHANOL AND THERAPEUTIC APPLICATION THEREOF
(71) Aventis Pharmaceuticals Inc., 300 Somerset Corporate Boulevard, Bridgewater, New Jersey 08807-2854, US
(72) EMMONS, Gary T., 5 Oakwood Lane, Washington, New Jersey 07882, US;
KONGSAMUT, Sathapana, 14 Coursen Way, Madison, New Jersey 07940, US;
KARSON, Craig N., 613 Brookside Avenue, Wayne, Pennsylvania 19087, US;
LEGOFF, Corinne M., 80 Gates Avenue, Montclair, New Jersey 07042, US
(74) Gaslonde, Aude, et al, Sanofi-Aventis, Département Brevets, 174, Avenue de France, 75013 Paris, FR

(51) (7) **EP 1715864 ***
A 61K 31/454
A 61P 35/00
A 61K 45/06
A 61K 31/70
A 61K 31/704
A 61K 31/553
A 61K 31/475
A 61K 31/135
(23) 04.02.2010.
(30) US 19.12.2003. 531670 P
DK 19.12.2003. 200301889
(86) PCT/DK2004000885 17.12.2004.
(96) EP 04803036.5 17.12.2004. En
(87) WO2005058324 30.06.2005. 200526
(97) EP 1715864 02.11.2006. 200644 En
(41) 15.09.2010. 201037
(54) USE OF SIRAMESINE IN THE TREATMENT OF CANCER
(71) H. Lundbeck A/S, Ottiliavej 9, 2500 Valby-Copenhagen, DK
(72) THOMSEN, Christian, Kystvejen 321, DK-4671 Stroby, DK;
LEIST, Marcel, Kloberbladsgade 14, 1, DK-2500 Valby, DK;
JAATTELA, Marja, Osterbrogade 52, 3. th., DK-2100 Copenhagen, DK;
ANDERSEN, Marie, Stampe, Trepkasgade 3, 3. tv, DK-2100 Copenhagen, DK
(74) Conrad, Lars Sparre, et al, H. Lundbeck A/S, Ottiliavej 9, DK-2500 Valby, DK

(51) (8) **EP 2063893 ***
A 61K 31/497
A 61K 31/445
C 07D 401/12
(23) 02.03.2010.
(30) US 24.08.2006. 840269 P
(86) PCT/US2007018764 24.08.2007.
(96) EP 07811534.2 24.08.2007. En
(87) WO2008024481 28.02.2008. 200809
(97) EP 2063893 03.06.2009. 200923 En
(41) 15.09.2010. 201037

(54) 3,4-DIHYDRO-2 (1H) - QUINOLINONE AND 2 (1H)-QUINOLINONE DERIVATIVES
(71) Concert Pharmaceuticals Inc., 99 Hayden Avenue, Suite 500, Lexington, MA 02421, US
(72) TUNG, Roger, c/o Concert Pharmaceuticals Inc., 99 Hayden Avenue, Suite 500, Lexington, Massachusetts 02421, US
(74) Reitstötter - Kinzebach, Patentanwälte, Sternwartstrasse 4, 81679 München, DE

---

(51) (8) **EP 1855683 ***
A 61K 31/513
A 61K 31/426
A 61K 9/20
A 61K 9/28
(23) 13.04.2010.
(30) US 23.02.2005. 64467
(86) PCT/US2006005944 21.02.2006.
(96) EP 06735552.9 21.02.2006. En
(87) WO2006091529 31.08.2006. 200635
(97) EP 1855683 21.11.2007. 200747 En
(41) 13.10.2010. 201041
(54) A SOLID PHARMACEUTICAL DOSAGE FORMULATION
(71) ABBOTT LABORATORIES, CHAD 0377/AP6A-1, 100 Abbott Park Road, Abbott Park IL 60064-3500, US
(72) ROSENBERG, Jöerg, Bruchstrasse 29, 67158 Ellerstadt, DE;
REINHOLD, Ulrich, Hilgardstrasse 18, 67346 Speyer, DE;
LIEPOLD, Bernd, U1, 8, Mannheim, 68161 Mannheim, DE;
BERNDL, Gunther, Am Dörrling 7, 67273 Herxheim, DE;
BREITENBACH, Jörg, Hans Sachs Ring 95a, 68199 Mannheim, DE;
ALANI, Laman, 1999 Beach Park Blvd, Apt 18, Foster City, CA 94404, US;
GHOSH, Soumojeet, 48826 Central Park Drive, Canton, Michigan 48188, US
(74) Thalhammer, Wolfgang, et al, Reitstötter, Kinzebach & Partner (GbR), Patentanwälte, Postfach 21 11 60, 67011 Ludwigshafen, DE

---

(51) (8) **EP 2101782 ***
A 61K 31/529
A 61P 35/00
A 61P 35/04
(23) 23.02.2010.
(30) EP 27.10.2006. 06123060
US 27.10.2006. 863167 P
US 28.09.2007. 976188 P
(86) PCT/EP2007061501 25.10.2007.
(96) EP 07821864.1 25.10.2007. En
(87) WO2008049904 02.05.2008. 200818
(97) EP 2101782 23.09.2009. 200939 En
(41) 06.10.2010. 201040
(54) USE OF MTKI 1 FOR TREATING OR PREVENTING BONE CANCER
(71) Janssen Pharmaceutica NV, Turnhoutseweg 30, 2340 Beerse, BE
(72) PERERA, Timothy Pietro Suren, Turnhoutseweg 30, 2340 Beerse, BE;
JANICOT, Michel Marie François, Turnhoutseweg 30, 2340 Beerse, BE;
MEERT, Theo Frans, Turnhoutseweg 30, 2340 Beerse, BE;
FREYNE, Eddy Jean Edgard, Turnhoutseweg 30, 2340 Beerse, BE
(74) Vandersteen, Pieter, et al, Janssen Pharmaceutica N.V., Turnhoutseweg 30, 2340 Beerse, BE

---

(51) (8) **EP 1742640 ***
A 61K 31/5513
A 61P 35/00
A 61P 37/00
(23) 20.04.2010.
(30) US 27.04.2004. 565788 P
US 20.04.2005. 110228
(86) PCT/US2005014463 27.04.2005.
(96) EP 05856659.7 27.04.2005. En
(87) WO2006073448 13.07.2006. 200628
(97) EP 1742640 17.01.2007. 200703 En
(41) 13.10.2010. 201041
(54) METHODS AND COMPOSITIONS FOR TREATING DISEASES AND CONDITIONS ASSOCIATED WITH MITOCHONDRIAL FUNCTION
(71) The Regents of The University of Michigan, Room 3003, South State Street, Ann Arbor, Michigan 48109-1280, US
(72) GLICK, Gary, D., 1663 Snowberry Ridge Road, Ann Arbor, Michigan 48103, US
(74) Glawe, Delfs, Moll, Patent- und Rechtsanwälte, Rothenbaumchaussee 58, 20148 Hamburg, DE

---

(51) (8) **EP 1937272 ***
A 61K 31/5513
A 61P 31/14
(23) 01.04.2010.
(30) EP 02.09.2005. 05108058
EP 10.11.2005. 05110606
(86) PCT/EP2006065938 01.09.2006.
(96) EP 06793157.6 01.09.2006. En
(87) WO2007026024 08.03.2007. 200710
(97) EP 1937272 02.07.2008. 200827 En
(41) 22.09.2010. 201038
(54) BENZODIAZEPINES AS HCV INHIBITORS
(71) Tibotec Pharmaceuticals, Eastgate Village, Eastgate, Little Island, Co Cork, IE
(72) BONFANTI, Jean-François, 11 Impasse des Lauriers, F-27430 Andé, FR;
DOUBLET, Frédéric, Marc, Maurice, 1646, Route de Neufchatel, F-76230 Isneauville, FR;
NYANGUILE, Origne, Avenue du Grand Forestier 26A, B-1160 Brussels, BE;
RABOISSON, Pierre, Jean-Marie, Bernard, Rue Jolie 3, B-1331 Rosieres, BE;
REBSTOCK, Anne-Sophie, Helene, Marie, 54 Rue de Dudelange, F-57330 Volmerange-les-mines, FR;
BOUTTON, Carlo, Willy, Maurice, Rijksweg 115, B-8710 Wielsbeke, BE
(74) Daelemans, Frank F.R., Tibotec-Virco Comm. VA, J&J Patent Law Department, Generaal De Wittelaan L 11B 3, 2800 Mechelen, BE

(51) (7) **EP 1703910** *
A 61K 31/566
A 61K 31/565
A 61K 31/55
A 61K 31/4196
A 61K 31/4184
(23) 25.02.2010.
(30) US 13.01.2004. 536035 P
(86) PCT/US2005000803 11.01.2005.
(96) EP 05705452.0 11.01.2005. En
(87) WO2005070434 04.08.2005. 200531
(97) EP 1703910 27.09.2006. 200639 En
(41) 06.10.2010. 201040
(54) TREATMENT OF AROMATASE INHIBITOR THERAPY-RELATED OSTEOPOROSIS
(71) Wyeth LLC, Five Giralda Farms, Madison, NJ 07940, US
(72) JENKINS, Simon, N., 3011 Timothy's Trail, Audubon, PA 19403, US;
KOMM, Barry S., 81 Highpoint Drive, Berwyn, PA 19312, US;
BOUDES, Pol, 10 Setting Sun Drive, Washington Township, NJ 07840, US;
FROST, Philip, 4 Emerson Court, Morris Township, NJ 07960, US;
SHERMAN, Matthew, L., 33 Janet Road, Newton, MA 02459, US
(74) Talbott, Dawn Jacqueline, et al, Wyeth Laboratories, Patent Department, Huntercombe Lane South, Taplow, Maidenhead, Berkshire SL6 0PH, GB

(51) (8) **EP 1796679** *
A 61K 31/58
A 61P 11/06
A 61P 11/00
A 61K 31/505
(23) 19.06.2010.
(30) US 10.09.2004. 608542 P
(86) PCT/EP2005054468 08.09.2005.
(96) EP 05797163.2 08.09.2005. En
(87) WO2006027377 16.03.2006. 200611
(97) EP 1796679 20.06.2007. 200725 En
(41) 27.10.2010. 201043
(54) CICLESONIDE AND SYK INHIBITOR COMBINATION AND METHODS OF USE THEREOF
(71) Nycomed GmbH, Byk-Gulden-Strasse 2, 78467 Konstanz, DE
(72) SHAH, Tushar, P., 124 Hillcrest Road, Flemington, NJ 08822, US;
SANJAR, Shahin, 9 Daly Road, Far Hills, NJ 07931, US;
WEIR, Pamela, 7 Stone Cottage Lane, Wharton, NJ 07885, US
(74) Kratzer, Bernd, et al, Nycomed GmbH, Postfach 10 03 10, 78403 Konstanz, DE

(51) (8) **EP 1909790** *
A 61K 31/661
A 61P 25/20
(23) 23.03.2010.
(30) US 12.07.2005. 698404 P
(86) PCT/US2006026840 11.07.2006.
(96) EP 06786859.6 11.07.2006. En
(87) WO2007008869 18.01.2007. 200703
(97) EP 1909790 16.04.2008. 200816 En
(41) 15.09.2010. 201037
(54) METHODS OF DOSING PROPOFOL PRODRUGS FOR INDUCING MILD TO MODERATE LEVELS OF SEDATION
(71) Eisai Inc., 100 Tice Boulevard, Woodcliff Lake, NJ 07677, US
(72) GIBIANSKY, Ekaterina, 49 Flints Grove Drive, North Potomac, MD 20878, US;
GIBIANSKY, Leonid, 49 Flints Grove Drive, North Potomac, MD 20878, US
(74) Tombling, Adrian George, et al, Withers & Rogers LLP, Goldings House, 2 Hays Lane, London, SE1 2HW, GB

(51) (8) **EP 2056839** *
A 61K 31/661
A 61K 31/095
A 61K 31/337
A 61K 31/69
A 61P 35/00
(23) 27.04.2010.
(30) NZ 11.09.2006. 54983106
US 18.01.2007. 654698
(86) PCT/NZ2007000267 11.09.2007.
(96) EP 07834869.5 11.09.2007. En
(87) WO2008033040 20.03.2008. 200812
(97) EP 2056839 13.05.2009. 200920 En
(41) 20.10.2010. 201042
(54) COMBINATION APPROACHES TO CANCER TREATMENT
(71) AUCKLAND UNISERVICES LIMITED, Level 10, 70 Symonds Street, Auckland, NZ
(72) PATTERSON, Adam Vorn, 18 Manuka Road, Waiheke Island, Auckland, NZ;
WILSON, William Robert, 199 Smith Road, RD2, Waiuku, NZ
(74) Watson, Robert James, et al, Mewburn Ellis LLP, 33 Gutter Lane, London, EC2V 8AS, GB

(51) (7) **EP 1715872** *
A 61K 31/663
A 61K 31/4535
A 61P 19/08
A 61P 19/10
A 61K 9/00
(23) 09.04.2010.
(30) US 19.02.2004. 545975 P
(86) PCT/US2005005267 18.02.2005.
(96) EP 05713811.7 18.02.2005. En
(87) WO2005079811 01.09.2005. 200535
(97) EP 1715872 02.11.2006. 200644 En
(41) 29.09.2010. 201039
(54) IMPROVED THERAPY USING A COMBINATION OF RALOXIFENE AND ALENDRONATE
(71) TEVA PHARMACEUTICAL INDUSTRIES, LTD., 5 Basel Street, P.O. Box 3190, 49131 Petah Tiqva, IL
(72) LERNER, Itzhak, E., 18 Yahalom Street, 49404 Petach Tikva, IL;
FLASHNER-BARAK, Moshe, Hefetz Mordechai 15, 49313 Petach Tiqva, IL
(74) Nachshen, Neil Jacob, et al, D Young & Co LLP, 120 Holborn, London EC1N 2DY, GB

(51) (8) **EP 1796691 ***
A 61K 33/04
A 61K 31/337
A 61K 45/06
A 61P 35/00
(23) 09.02.2010.
(30) US 21.09.2004. 611793 P
AU 21.09.2004. 2004905422
(86) PCT/AU2005000111 31.01.2005.
(96) EP 05700142.2 31.01.2005. En
(87) WO2006032074 30.03.2006. 200613
(97) EP 1796691 20.06.2007. 200725 En
(41) 15.09.2010. 201037
(54) INORGANIC SELENIUM FOR TREATMENT OF CANCER
(71) Velacor Therapeutics Pty Ltd, 205-211 Grattan Street, Parkville, VIC 3052, AU
(72) CORCORAN, Niall, 13 Sturt Street, Flemington, Victoria 3031, AU;
HOVENS, Christopher, 86 Warrigal Road, Surry Hills, Victoria 3127, AU;
COSTELLO, Anthony, Apartment 141, 85 Rouse Street, Port Melbourne, Victoria 3207, AU
(74) Gardner, Rebecca Katherine, Dehns, St Bride's House, 10 Salisbury Square, London EC4Y 8JD, GB

(51) (8) **EP 2036568**
A 61K 36/815
(23) 20.04.2010.
(96) EP 07116190.5 12.09.2007. En
(97) EP 2036568 18.03.2009. 200912 En
(41) 13.10.2010. 201041
(54) Wolfberries and inflammation
(71) Nestec S.A., IP Departement, Av. Nestlé 55, 1800 Vevey, CH
(72) Vidal, Karine, Chemin de Bérée 56, 1010, Lausanne, CH;
Blum-Sperisen, Stéphanie, 36 Chemin de la Maison Jean, 1801, MONT-PELERIN, CH;
Philippe, David, Avenue sainte Luce 11, 1003, Lausanne, CH;
Ballevre, Olivier, 1500 Hami Road, 200336, Shanghai, CN
(74) Chautard, Cécile, Nestec S.A., 55, avenue Nestlé, 1800 Vevey, CH

(51) (8) **EP 1804820 ***
A 61K 38/00
A 61K 38/12
C 07K 17/00
(23) 31.03.2010.
(30) US 08.10.2004. 617500 P
(86) PCT/US2005036235 07.10.2005.
(96) EP 05806444.5 07.10.2005. En
(87) WO2006042152 20.04.2006. 200616
(97) EP 1804820 11.07.2007. 200728 En
(41) 13.10.2010. 201041
(54) VASOACTIVE INTESTINAL POLYPEPTIDE PHARMACEUTICALS
(71) Transition Therapeutics Inc., 101 College Street, Suite 220, Toronto, Ontario M5G 1L7, CA
(72) NESTOR, John, 725 Lynwood Drive, Encinitas, CA 92024, US
(74) Jones, Helen M.M., et al, Gill Jennings & Every LLP, Broadgate House, 7 Eldon Street, London EC2M 7LH, GB

(51) (8) **EP 1871811 ***
A 61K 38/00
C 07K 14/00
(23) 20.04.2010.
(30) WO 28.03.2005. PCT/US2005/097175
(86) PCT/US2005046884 22.12.2005.
(96) EP 05858723.9 22.12.2005. En
(87) WO2007081302 19.07.2007. 200729
(97) EP 1871811 02.01.2008. 200801 En
(41) 20.10.2010. 201042
(54) HUMAN GLP-1 MIMETIBODIES, COMPOSITIONS, METHODS AND USES
(71) Centocor Ortho Biotech Inc., 800/850 Ridgeview Drive, Horsham, PA 19044, US
(72) O'NEIL, Karyn, T., 222 Kirkbrae Road, Kennett Square, PA 19348, US;
PICHA, Kristen, 2065 Yellow Springs, Malvern, PA 19355, US
(74) Mercer, Christopher Paul, et al, Carpmaels & Ransford, One Southampton Row, London, WC1B 5HA, GB

(51) (8) **EP 1796710 ***
A 61K 38/02
A 61K 38/16
A 61P 25/28
(23) 01.04.2010.
(30) US 02.09.2004. 606659 P
(86) PCT/US2005031443 02.09.2005.
(96) EP 05793900.1 02.09.2005. En
(87) WO2006029036 16.03.2006. 200611
(97) EP 1796710 20.06.2007. 200725 En
(41) 20.10.2010. 201042
(54) COMBINATION THERAPY WITH GLATIRAMER ACETATE AND N-ACETYLCYSTEINE FOR THE TREATMENT OF MULTIPLE SCLEROSIS
(71) TEVA PHARMACEUTICAL INDUSTRIES, LTD., 5 Basel Street, P.O. Box 3190, 49131 Petach-Tikva, IL;
Lady Davis Institute For, Medical Research, 3755 Cote Street, Catherine Road, Montreal QC H3T 1E2, CA
(72) SCHIPPER, Hyman, M., 5785 Einstein Avenue, Montreal, Quebec H4W 2Y9, CA;
GODIN, Jean, 126 Cornwall, Montreal, Quebec H3P IM8, CA
(74) Nachshen, Neil Jacob, et al, D Young & Co LLP, 120 Holborn, London EC1N 2DY, GB

(51) (8) **EP 1799245 ***
A 61K 38/08
A 61F 2/06
A 61P 9/14
A 61P 17/02
(23) 01.04.2010.
(30) US 20.09.2004. 946329
(86) PCT/NL2005000681 19.09.2005.
(96) EP 05787329.1 19.09.2005. En
(87) WO2006049490 11.05.2006. 200619
(97) EP 1799245 27.06.2007. 200726 En
(41) 15.09.2010. 201037
(54) USE OF ANGIOTENSIN-(1-7) FOR PREVENTING AND/OR REDUCING THE FORMATION OF NEOINTIMA
(71) Stichting Klinische Farmacologie Groningen, Antonius Deusinglaan 1, 9713 AV Groningen, NL

(72) ROKS, Antonius, Jacobus, Marinus, Marwixstraat 18, NL-9726 CD Groningen, NL;
PINTO, Yigal-Martin, Burg. van Laarstraat 35, NL-6267 EV Cadier en Keer, NL;
HENNING, Robert, Henk, Molenweg 62, NL-9919 AJ Loppersum, NL;
VAN GILST, Wiekert, Hendrikus, Rijksstraatweg 219, NL-9752 CA Haren, NL
(74) van Loon, C.J.J., Vereenigde, Johan de Wittlaan 7, 2517 JR Den Haag, NL

(51) (8) **EP 1937297** *
A 61K 38/26
(23) 23.03.2010.
(30) DK 08.09.2005. 200501253
(86) PCT/DK2006000496 06.09.2006.
(96) EP 06775981.1 06.09.2006. En
(87) WO2007028394 15.03.2007. 200711
(97) EP 1937297 02.07.2008. 200827 En
(41) 15.09.2010. 201037
(54) USE OF A GLP-1 MOLECULE FOR TREATMENT OF BILIARY DYSKINESIA AND/OR BILIARY PAIN/DISCOMFORT
(71) Gastrotech Pharma A/S, Symbion Science Park, Fruebjergvej 3, 2100 CopenhagenØ DK
(72) NIELSEN, Tina, Geritz, Hostrups Have 17, 4.th, DK-1954 Frederiksberg C, DK;
NILSSON, Henrik, Cort Adelersgade 4, st. th., DK-1053 Copenhagen K, DK;
HANSEN, Christian, Rungsted Strandvej 19, DK-2950 Vedbæk, DK;
SCHAMBYE, Hans, T., Poppel Allé 6, DK-2840 Holte, DK
(74) Høiberg A/S, St. Kongensgade 59 A, 1264 Copenhagen K, DK

(51) (8) **EP 2052736**
A 61K 38/29
A 61K 47/26
A 61K 47/32
A 61K 47/18
A 61K 9/19
(23) 11.05.2010.
(96) EP 07021017.4 26.10.2007. En
(97) EP 2052736 29.04.2009. 200918 En
(41) 03.11.2010. 201044
(54) Parathyroid hormone formulations and uses thereof
(71) Nycomed Danmark ApS, Langebjerg 1, 4000 Roskilde, DK
(72) Linderoth, Dorte Loer, Pinievangen 1, 3450 Allerød, DK; Hansen, Lars Lindgaard, Joensuuvej 136, 4000 Roskilde, DK
(74) Wichmann, Hendrik, et al, Wuesthoff & Wuesthoff, Schweigerstrasse 2, 81541 München, DE

(51) (8) **EP 1812054** *
A 61K 39/02
(23) 10.03.2010.
(30) US 04.10.2004. 616125 P
(86) PCT/US2005035802 04.10.2005.
(96) EP 05816315.5 04.10.2005. En
(87) WO2006041906 20.04.2006. 200616
(97) EP 1812054 01.08.2007. 200731 En
(41) 20.10.2010. 201042

(54) METHODS AND COMPOSITIONS FOR IMMUNIZING AGAINST PSEUDOMONAS INFECTION
(71) Trinity Biosystems, Inc., 1455 Adams Drive, Suite 1316, Menlo Business Park, Building 15, Menlo Park, CA 94025, US
(72) MRSNY, Randall, J., 11620 Buena Vista Drive, Los Altos Hills, CA 94022, US

(51) (8) **EP 1917031** *
A 61K 39/02
(23) 31.05.2010.
(30) US 15.07.2005. 699946 P
US 12.07.2006. 457039
(86) PCT/US2006027981 17.07.2006.
(96) EP 06787820.7 17.07.2006. En
(87) WO2007011993 25.01.2007. 200704
(97) EP 1917031 07.05.2008. 200819 En
(41) 06.10.2010. 201040
(54) LAWSONIA VACCINE AND METHODS OF USE THEREOF
(71) BOEHRINGER INGELHEIM VETMEDICA, INC., 2621 North Belt Highway, St. Joseph MO 64506-2002, US
(72) KROLL, Jeremy, J., 14216 Maple Drive, Urbandale, ID 50323, US;
ROOF, Michael, B., 3222 Tupelo Circle, Ames, IA 50014, US
(74) Hammann, Heinz, et al, Boehringer Ingelheim GmbH, CD-Patents, Binger Straße 173, 55216 Ingelheim am Rhein, DE

(51) (8) **EP 1778281** *
A 61K 39/12
A 61K 39/205
(23) 19.03.2010.
(30) US 21.06.2004. 581698 P
US 15.11.2004. 627878 P
(86) PCT/US2005021918 20.06.2005.
(96) EP 05762700.2 20.06.2005. En
(87) WO2006002160 05.01.2006. 200601
(97) EP 1778281 02.05.2007. 200718 En
(41) 15.09.2010. 201037
(54) VACCINATION OF SKUNKS AND/OR MONGOOSES AGAINST RABIES
(71) Merial Ltd., 3239 Satellite Blvd., Duluth, GA 30096, US
(72) MAKI, Joanne, L., 3221 Smithonia Road, Colbert, GA 30628, US
(74) Harding, Charles Thomas, D Young & Co LLP, 120 Holborn, London, EC1N 2DY, GB

(51) (8) **EP 1879621** *
A 61K 45/06
A 61K 31/201
A 61K 31/202
A 61K 31/231
A 61K 31/352
A 61P 43/00
(23) 03.03.2010.
(30) FR 13.05.2005. 0551254
(86) PCT/FR2006001079 12.05.2006.
(96) EP 06764621.6 12.05.2006. Fr
(87) WO2006120360 16.11.2006. 200646
(97) EP 1879621 23.01.2008. 200804 Fr
(41) 20.10.2010. 201042

(54) ACTIVE COMPOSITION FOR TREATMENT OR PREVENTION OF PROBLEMS RELATED TO A DISTURBANCE OF THE BIOLOGICAL CLOCK
(71) PERSEE MEDICA, 6, Parc des Fontenelles, route de Fontenay, 78870 Bailly, FR
(72) ANTON, Jean-Christophe, 18, rue Kuhn, F-67000 Strasbourg, FR
(74) Novagraaf Technologies, 122 rue Edouard Vaillant, 92593 Levallois-Perret Cedex, FR

(51) (8) **EP 1804838** *
A 61K 47/48
A 61P 31/00
A 61P 35/00
A 61P 25/00
A 61P 29/00
(23) 01.04.2010.
(30) GB 15.09.2004. 0420550
GB 17.03.2005. 0505498
(86) PCT/GB2005003559 15.09.2005.
(96) EP 05782897.2 15.09.2005. En
(87) WO2006030217 23.03.2006. 200612
(97) EP 1804838 11.07.2007. 200728 En
(41) 03.11.2010. 201044
(54) DRUG CONJUGATES OF LONG CHAIN FATTY ACID OR ESTER MOIETIES AS PROTEIN BINDING PRODRUGS
(71) Drug Discovery Laboratory AS, Oslo Research Park, Gaustadalleen 21, 0349 Oslo, NO;
Cockbain, Julian, 42 Southmoor Road, Oxford OX2 6RD, GB
(72) KLAVENESS, Jo, Oslo Research Park, Gaustadalléen 21, N-0349 Oslo, NO;
BRUDELI, Bjarne, Oslo Research Park, Gaustadalléen 21, N-0349 Oslo, NO
(74) Cockbain, Julian, Dehns, St Bride's House, 10 Salisbury Square, London, EC4Y 8JD, GB

(51) (8) **EP 1809333** *
A 61K 47/48
(23) 01.05.2010.
(30) US 08.10.2004. 617585 P
(86) PCT/US2005036645 07.10.2005.
(96) EP 05807418.8 07.10.2005. En
(87) WO2006042269 20.04.2006. 200616
(97) EP 1809333 25.07.2007. 200730 En
(41) 03.11.2010. 201044
(54) LIPOPOLYMER CONJUGATES
(71) ALZA Corporation, 1900 Charleston Road, Mountain View, CA 94043, US
(72) ZALIPSKY, Samuel, 1202 Truman Street, Redwood City, CA 94061, US
(74) Vossius & Partner, Siebertstrasse 4, 81675 München, DE

(51) (8) **EP 2004236** *
A 61K 47/48
A 61P 35/00
A 61P 29/00
A 61P 31/00
(23) 02.03.2010.
(30) DK 23.03.2006. 200600411
(86) PCT/DK2007000143 23.03.2007.
(96) EP 07711285.2 23.03.2007. En
(87) WO2007107161 27.09.2007. 200739
(97) EP 2004236 24.12.2008. 200852 En
(41) 13.10.2010. 201041
(54) LIPID BASED DRUG DELIVERY SYSTEMS COMPRISING PHOSPHOLIPASE A2 DEGRADABLE LIPIDS THAT PERFORM AN INTRAMOLECULAR CYCLIZATION REACTION UPON HYDROLYSIS
(71) Liplasome Pharma A/S, Bygning 206, DTU, Anker Engelundsvej 1, 2800 Lyngby, DK
(72) JØRGENSEN, Kent, Bagsværd Hovedgade 99, 12-h, DK-2880 Bagsværd, DK;
ANDRESEN, Thomas, L., Krogebjerg 68, DK-2720 Vanløse, DK
(74) Christensen, Bent, et al, Chas. Hude A/S, H.C. Andersens Boulevard 33, 1780 Copenhagen V, DK

(51) (8) **EP 2099495** *
A 61K 47/48
C 07K 14/535
(23) 02.03.2010.
(30) US 04.08.2005. 705968 P
US 21.12.2005. 752825 P
(86) PCT/US2006030481 04.08.2006.
(96) EP 06800776.4 04.08.2006. En
(87) WO2007019331 15.02.2007. 200707
(97) EP 2099495 16.09.2009. 200938 En
(41) 20.10.2010. 201042
(54) CONJUGATES OF A G-CSF MOIETY AND A POLYMER
(71) Nektar Therapeutics AL, Corporation, 490 Discovery Drive, Huntsville, AL 35806, US
(72) BOSSARD, Mary, J., 120 Kelvingrove Drive, Madison, AL 35758, US;
ZHANG, Ping, 215 Park Stone Drive, Madison, AL 35758, US
(74) Baldock, Sharon Claire, Boult Wade Tennant, Verulam Gardens, 70 Gray's Inn Road, London WC1X 8BT, GB

(51) (8) **EP 2125037** *
A 61K 49/00
G 01N 33/53
G 01N 33/557
C 12Q 1/00
(23) 21.09.2010.
(30) US 15.12.2006. 870105 P
(86) PCT/US2007087346 13.12.2007.
(96) EP 07869196.1 13.12.2007. En
(87) WO2008076784 26.06.2008. 200826
(97) EP 2125037 02.12.2009. 200949 En
(41) 03.11.2010. 201044
(54) METHODS AND COMPOSITIONS FOR TREATING IL-4 OR IL-13 RELATED FIBROSIS RELATED PATHOLOGIES
(71) Centocor Ortho Biotech Inc., 800/850 Ridgeview Drive, Horsham, PA 19044, US
(72) MURRAY, Lynne A., 200 Great Valley Parkway, Malvern, Pennsylvania 19355, US
(74) Marshall, Cameron John, et al, Carpmaels & Ransford, One Southampton Row, London, WC1B 5HA, GB

(51) (8) **EP 2049168 ***
A 61L 27/54
A 61L 33/00
A 61L 31/16
C 07D 413/14
(23) 30.03.2010.
(30) DE 28.07.2006. 102006034916
(86) PCT/EP2007006282 16.07.2007.
(96) EP 07786084.9 16.07.2007. De
(87) WO2008012002 31.01.2008. 200805
(97) EP 2049168 22.04.2009. 200917 De
(41) 03.11.2010. 201044
(54) COATING OF ARTIFICIAL SURFACES OF MEDICAL AIDS AND INSTRUMENTS, AND CLEANING AND/OR PRETREATMENT OF CATHETERS AND OTHER MEDICAL AIDS AND INSTRUMENTS
(71) Bayer Schering Pharma Aktiengesellschaft, Müllerstrasse 178, 13353 Berlin, DE
(72) PERZBORN, Elisabeth, Am Tescher Busch 13, 42327 Wuppertal, DE;
MISSELWITZ, Frank, Wielandtstr. 15, 69120 Heidelberg-Neuenheim, DE

(51) (8) **EP 1948269 ***
A 61M 5/20
A 61M 5/42
A 61M 5/32
(23) 01.05.2010.
(30) US 11.10.2005. 725236 P
(86) PCT/US2006039390 10.10.2006.
(96) EP 06825646.0 10.10.2006. En
(87) WO2007047200 26.04.2007. 200717
(97) EP 1948269 30.07.2008. 200831 En
(41) 27.10.2010. 201043
(54) APPARATUS FOR INJECTING A PHARMACEUTICAL
(71) ELI LILLY AND COMPANY, Lilly Corporate Center, Indianapolis, IN 46285, US
(72) JAMES, Adrian Benton, 4256 Ruthelma Avenue, Palo Alto, California 94306, US;
LISTER, Robert Ian, Flat A, 85 Iverson Road, London NW6 2QY, GB;
MACDONALD, Peter Scott, 3469 Janice Way, Palo Alto, California 94303, US
(74) Hiscock, Ian James, Eli Lilly and Company Limited, Lilly Research Centre, Erl Wood Manor, Sunninghill Road, Windlesham, Surrey GU20 6PH, GB

(51) (8) **EP 1957150 ***
A 61N 1/05
A 61N 1/18
(23) 04.05.2010.
(30) US 02.12.2005. 597440 P
(86) PCT/US2006045934 30.11.2006.
(96) EP 06838741.4 30.11.2006. En
(87) WO2007064847 07.06.2007. 200723
(97) EP 1957150 20.08.2008. 200834 En
(41) 03.11.2010. 201044
(54) TRANSVISCERAL NEUROSTIMULATION MAPPING DEVICE AND METHOD
(71) Synapse Biomedical, Inc., 300 Artino St., Oberlin, OH 44074, US
(72) IGNAGNI, Anthony, R., 13550 Oberlin Road, Oberlin, OH 44074, US;
ONDERS, Raymond, P., 2900 Cortland Boulevard, Shaker Heights, OH 44122, US
(74) Dee, Ian Mark, Potter Clarkson LLP, Park View House, 58 The Ropewalk, Nottingham, NG1 5DD, GB

(51) (8) **EP 1941928**
A 61N 1/30
A 61N 1/04
(23) 20.04.2010.
(30) JP 30.09.2005. 2005288148
(86) PCT/JP2006319683 02.10.2006.
(96) EP 06811031.1 02.10.2006. Ja
(87) WO2007037474 05.04.2007. 200714
(97) EP 1941928 09.07.2008. 200828 En
(41) 06.10.2010. 201040
(54) ELECTRODE STRUCTURE FOR IONTOPHORESIS USED TO ADMINISTER DRUG ENCLOSED IN NANOPARTICLE AND IONTOPHORESIS DEVICE MAKING USE OF THE SAME
(71) TTI ellebeau, Inc., Shinkan Building, 4-8-8, Higashi-Shinagawa, Shinagawa-ku, Tokyo 140-0002, JP
(72) AKIYAMA, Hidero, c/o TTI ellebeau, Inc., 1-6-10 Ebisu Minami, Shibuya-ku, Tokyo 150-0022, JP;
NAKAYAMA, Mizuo, c/o TTI ellebeau, Inc., 1-6-10 Ebisu Minami, Shibuya-ku, Tokyo 150-0022, JP;
MATSUMURA, Takehiko, c/o TTI ellebeau, Inc., 1-6-10 Ebisu Minami, Shibuya-ku, Tokyo150-0022, JP;
MATSUMURA, Akihiko, c/o TTI ellebeau, Inc., 1-6-10 Ebisu Minami, Shibuya-ku, Tokyo150-0022, JP
(74) Liesegang, Eva, Forrester & Boehmert, Pettenkoferstrasse 20-22, 80336 München, DE

(51) (8) **EP 2043745 ***
A 61P 25/00
A 61P 25/06
(23) 14.07.2010.
(30) US 31.05.2006. 809649 P
(86) PCT/US2007065585 30.03.2007.
(96) EP 07759776.3 30.03.2007. En
(87) WO2007143267 13.12.2007. 200750
(97) EP 2043745 08.04.2009. 200915 En
(41) 15.09.2010. 201037
(54) TREATMENT OF PAIN DISORDERS WITH TRANS 4-(3,4-DICHLOROPHENYL)-1,2,3,4-TETRAHYDRO-1-NAPHTHALENAMINE AND ITS FORMAMIDE
(71) SEPRACOR Inc, 84 Waterford Drive, Marlborough, MA 07152, US
(72) TARANTINO, Paul, 61 Summer Lane, Holden, MA 01520, US;
CAMPBELL, Una, 81 Langelier Lane, Marlborough, MA 01752, US;
BUSH, Larry, 10 Andy Road, Worcester, MA 01602, US
(74) Hutchins, Michael Richard, Elkington and Fife LLP, Prospect House, 8 Pembroke Road, Sevenoaks, Kent TN13 1XR, GB

(51) (8) **EP 1909917 ***
A 61Q 19/00
(23) 08.05.2010.
(30) JP 27.07.2005. 2005217645

(86) PCT/JP2006315067 24.07.2006.
(96) EP 06768376.3 24.07.2006. En
(87) WO2007013633 01.02.2007. 200705
(97) EP 1909917 16.04.2008. 200816 En
(41) 03.11.2010. 201044
(54) EMULSIFIED SKIN EXTERNAL PREPARATION AND METHOD FOR STABILIZING THE SKIN EXTERNAL PREPARATION
(71) Showa Denko K.K., 13-9, Shiba Daimon, 1-chome, Minato-ku, Tokyo 105-8518, JP
(72) YONEDA, Tadashi, c/o Corporate R & D Center, Showa Denko K.K., 1-1-1 Oonodai, Midori-ku, Chiba-shi, Chiba 267-0056, JP;
ITO, Naoko, c/o Corporate R & D Center, Showa Denko K.K., 1-1-1 Oonodai, Midori-ku, Chiba-shi, Chiba 267-0056, JP;
FURUYA, Kazuo, c/o Corporate R & D Center, Showa Denko K.K., 1-1-1 Oonodai, Midori-ku, Chiba-shi, Chiba 267-0056, JP
(74) Strehl Schübel-Hopf & Partner, Maximilianstrasse 54, 80538 München, DE

(51) (7) **EP 1703950 ***
A 62C 5/02
A 62C 13/62
A 62C 31/00
F 23D 11/16
B 05B 7/04
B 05B 7/06
E 04B 2/00
B 65G 53/00
(23) 23.03.2010.
(30) US 23.12.2003. 532743 P
US 23.12.2003. 532880 P
US 23.12.2003. 532881 P
(86) PCT/US2004043318 22.12.2004.
(96) EP 04815399.3 22.12.2004. En
(87) WO2005063336 14.07.2005. 200528
(97) EP 1703950 27.09.2006. 200639 En
(41) 15.09.2010. 201037
(54) METHOD OF MAKING A NODULAR INORGANIC FIBROUS INSULATION
(71) Johns Manville, 717 Seventeenth Street, Denver, CO 80202, US
(72) FELLINGER, Thomas, John, 5002 South Iris Street, Littleton, CO 80123, US;
YOUNG, Stephen, 2340 Highway 27 North, Liberty, IN 47353, US;
SMITH, John, Brooks, 3526 East Euclid Avenue, Littleton, CO 80121, US
(74) Luderschmidt, Schüler & Partner, Patentanwälte, John-F.-Kennedy-Strasse 4, 65189 Wiesbaden, DE

(51) (8) **EP 1908505**
A 63G 27/00
A 63G 27/02
A 63G 27/04
A 63G 27/08
(23) 04.05.2010.
(30) IT 05.10.2006. RE20060115
(96) EP 07100464.2 12.01.2007. It
(97) EP 1908505 09.04.2008. 200815 En
(41) 27.10.2010. 201043
(54) Equipment for funfair
(71) Acha S.r.L., Via Mazzini, 7, 40137 Bologna, IT
(72) Bonfiglioli, Giancarlo, ACHA S.R.L., 7, Via Mazzini, 40137, Bologna, IT
(74) Corradini, Corrado, et al, Ing. C. Corradini & C. S.r.l., Via Dante Alighieri 4, 42100 Reggio Emilia, IT

(51) (8) **EP 1960082 ***
B 01D 39/16
(23) 04.05.2010.
(30) IT 13.12.2005. RE20050140
(86) PCT/EP2006009952 13.10.2006.
(96) EP 06806291.8 13.10.2006. En
(87) WO2007068302 21.06.2007. 200725
(97) EP 1960082 27.08.2008. 200835 En
(41) 03.11.2010. 201044
(54) METHOD FOR THE REALISATION OF A FILTERING SEPARATOR COMPRISING A NANOFIBRE ON A SUBSTRATE WITH FILTERING PROPERTIES
(71) UFI Filters S.p.A., Via Europa 26, 46047 Porto Mantovano (Mantova), IT
(72) GIRONDI, Giorgio, 14, Vicolo Carbone, I-46100 Mantova, IT
(74) Corradini, Corrado, et al, Ing. C. Corradini & C. S.r.l., Via Dante Alighieri 4, 42100 Reggio Emilia, IT

(51) (8) **EP 1843830 ***
B 01D 53/50
B 01D 53/18
B 01D 53/78
B 01J 19/24
(23) 07.05.2010.
(30) EP 08.11.2004. 04026427
(86) PCT/EP2005055451 21.10.2005.
(96) EP 05797293.7 21.10.2005. De
(87) WO2006048385 11.05.2006. 200619
(97) EP 1843830 17.10.2007. 200742 De
(41) 15.09.2010. 201037
(54) METHOD AND SPRAY TOWER FOR CONTACTING GASES AND LIQUID DROPLETS FOR THE TISSUE AND/OR HEAT EXCHANGE
(71) AE&E Austria GmbH &Co KG, Waagner-Biro-Platz 1, 8074 Raaba, AT
(72) MAIER, Hermann, Hasnerplatz 9/47, 8010 Graz, AT;
WURZINGER, Rainer, Berliner Ring 71, A-8047 Graz, AT
(74) VA TECH Patente GmbH & Co, Zusammenschluss Nr. 169, c/o Siemens AG Österreich - IAM P, Erdberger Ländle 26, 1030 Wien, AT

(51) (8) **EP 2117717 ***
B 03D 1/002
(23) 28.09.2010.
(30) FI 02.02.2007. 20070089
(86) PCT/FI2008050030 31.01.2008.
(96) EP 08709299.5 31.01.2008. En
(87) WO2008092995 07.08.2008. 200832
(97) EP 2117717 18.11.2009. 200947 En
(41) 03.11.2010. 201044
(54) METHOD FOR SELECTIVE FLOTATION OF COPPER
(71) Outotec OYJ, Riihitontuntie 7, 02200 Espoo, FI
(72) PALOSAARI, Veikko, Kurkelantie 4 B 57, 90230 Oulu, FI

(74) Graf Glück Habersack Kritzenberger, Patentanwälte, Wotanstraße 64, 80639 München, DE

(51) (8) **WO 2009079379**
B 03D 1/006
B 03D 1/008
(23) 10.09.2010.
(30) US 14.12.2007. 957009
(86) PCT/US2008086612 12.12.2008.
(96) WO 08861414.4 12.12.2008. En
(87) WO2009079379 25.06.2009. 200926
(97) WO 2009079379 25.06.2009. 200926 En
(41) 20.10.2010. 201042
(54) FATTY ACID BY-PRODUCTS AND METHODS OF USING SAME
(71) Nalco Company, 1601 West Diehl Road, Naperville, IL 60563-1198, US
(72) TRAN, Bo L., 426 West Roslyn Place, Chicago, IL 60614, US;
KOUZNETSOV, Dmitri L., 64 Sparrow Court, Aurora, Illinois 60504, US
(74) Chalk, Anthony John, Harrison Goddard Foote, Belgrave Hall, Belgrave Street, Leeds, LS2 8DD, GB

(51) (8) **EP 1844872**
B 21D 43/00
B 21D 11/12
(23) 07.04.2010.
(30) IT 13.04.2006. UD20060097
(96) EP 07105818.4 06.04.2007. En
(97) EP 1844872 17.10.2007. 200742 En
(41) 29.09.2010. 201039
(54) Bending machine comprising a positioning and protection device
(71) M.E.P. Macchine Elettroniche Piegatrici S.p.A., Via Leonardo da Vinci, 20, 33010 Reana del Rojale (UD), IT
(72) Del Fabro, Giorgio, Via P. Sarpi, 14/2, 33100, Udine, IT
(74) Petraz, Gilberto Luigi, et al, GLP S.r.l., Piazzale Cavedalis 6/2, 33100 Udine, IT

(51) (8) **EP 1937443 ***
B 26B 13/28
(23) 13.04.2010.
(30) DE 18.08.2005. 102005039530
(86) PCT/IB2006052827 16.08.2006.
(96) EP 06780352.8 16.08.2006. En
(87) WO2007020596 22.02.2007. 200708
(97) EP 1937443 02.07.2008. 200827 En
(41) 06.10.2010. 201040
(54) SCISSORS WITH A DRAIN, PARTICULARLY FOR COLLECTING LUBRICANT
(71) Wella Aktiengesellschaft, Berlinerstr. 65, 64274 Darmstadt, DE
(72) SCHLICHTING, Uwe, Westfalenweg 272, 42111 Wuppertal, DE;
SCHULTZ, Erhard, Schorberger Str. 34, 42699 Solingen, DE
(74) COHAUSZ DAWIDOWICZ, HANNIG & SOZIEN, Patent- und Rechtsanwaltskanzlei, Schumannstrasse 97-99, 40237 Düsseldorf, DE

(51) (8) **EP 1897665**
B 26D 7/20
B 26D 7/01
(23) 02.04.2010.
(96) EP 06017892.8 28.08.2006. De
(97) EP 1897665 12.03.2008. 200811 De
(41) 29.09.2010. 201039
(54) Method and apparatus for pattern cutting
(71) Escada AG, Margaretha-Ley-Ring 1, 85609 Aschheim bei München, DE
(72) Schäfer, Frank, Am Gartenfeld 88, 95326 Kulmbach, DE
(74) Grünecker, Kinkeldey, Stockmair & Schwanhäusser, Anwaltssozietät, Leopoldstrasse 4, 80802 München, DE

(51) (8) **EP 1707338**
B 29C 55/28
B 29C 47/06
B 29C 49/18
B 29C 49/22
B 32B 27/00
B 29C 55/02
(23) 20.04.2010.
(30) DE 27.03.2005. 102005014474
(96) EP 06110063.2 16.02.2006. De
(97) EP 1707338 04.10.2006. 200640 De
(41) 27.10.2010. 201043
(54) Process for the production of an oriented plastic film
(71) Huhtamaki Forchheim Zweigniederlassung der, Huhtamaki Deutschland GmbH & Co. KG, Zweibrückenstrasse 15 - 25, 91301 Forchheim, DE
(72) Günter, Walter, Huhtamaki Forchheim, Zweibrückenstrasse 15-25, 91301, Forchheim, DE;
Bauer, Michael, Huhtamaki Forchheim, Zweibrückenstrasse 15-25, 91301, Forchheim, DE;
Schmitzer, Siegfried, Huhtamaki Forchheim, Zweibrückenstrasse 15-25, 91301, Forchheim, DE
(74) Hutzelmann, Gerhard, Patentanwaltskanzlei Hutzelmann, 89296 Schloss Osterberg, DE

(51) (8) **EP 1931510 ***
B 32B 1/00
B 32B 9/00
(23) 04.05.2010.
(30) US 06.10.2005. 244691
(86) PCT/US2006039105 05.10.2006.
(96) EP 06836206.0 05.10.2006. En
(87) WO2007044506 19.04.2007. 200716
(97) EP 1931510 18.06.2008. 200825 En
(41) 27.10.2010. 201043
(54) COMPOSITE FILM BAG FOR PACKAGING BULK PRODUCTS
(71) Coating Excellence International, LLC, 975 Broadway, P.O. Box 370, Wrightstown, Wisconsin 54180, US
(72) NOWAK, Michael, R., N7914 Lawn Road, Seymour, WI 54165, US;
KOHL, Cori, K., 29 Strawberry Lane, Appleton, WI 54915, US;
AUSTRENG, Andrew, 1520 N. Rynders Street, Appleton, WI 54914, US
(74) Gibson, Mark, Barker Brettell LLP, St. John's Innovation Centre, Cowley Road, Cambridge, CB4 0WS, GB

(51) [8] **EP 1818170**
B 32B 27/00
B 32B 27/32
B 65D 65/40
(23) 23.03.2010.
(30) DE 25.10.2005. 102005051370
(96) EP 06020983.0 06.10.2006. De
(97) EP 1818170 15.08.2007. 200733 De
(41) 15.09.2010. 201037
(54) Thermoformable high barrier foils for cooling applications
(71) Wipak Walsrode GmbH & Co. KG, Postfach 1661, 29656 Walsrode, DE
(72) Kaczmarek, Dirk, DR., Bremer Strasse 25, 28832 Achim, DE;
Jacobsen, Sven, DR., Quintusstrasse 22, 29683 Bad Fallingbostel, DE;
Kuckertz, Christian, DR., Kiefernweg 12, 57462 Olpe, DE;
Nieber, Kai, Ricarda-Huch-Strasse 10, 29664 Walsrode, DE
(74) Bülle, Jan, et al, Kutzenberger & Wolff, Patentanwaltssozietät, Theodor-Heuss-Ring 23, 50668 Köln, DE

(51) [8] **EP 1917186** *
B 64C 1/00
B 64C 3/58
B 64C 25/10
(23) 02.02.2010.
(30) US 27.07.2005. 702912 P
(86) PCT/US2006029455 27.07.2006.
(96) EP 06847453.5 27.07.2006. En
(87) WO2007117260 18.10.2007. 200742
(97) EP 1917186 07.05.2008. 200819 En
(41) 22.09.2010. 201038
(54) AIRCRAFT WITH BELLY FLAPS
(71) The University of Southern California, 3716 South Hope Street, Suite 313, Los Angeles, CA 90007-4344, US
(72) BLACKWELDER, Ron, 30531 Rue Langlois, Rancho Palos Verdes, California 90272, US;
PAGE, Mark, 9803 Via Sonoma, Cypress, California 90630, US;
STAELENS, Yann, 630 2nd Street nr.3, Hermosa Beach, California 90254, US
(74) Hill, Justin John, et al, McDermott Will & Emery UK LLP, 7 Bishopsgate, London EC2N 3AR, GB

(51) [8] **EP 1963194** *
B 65D 41/28
B 65D 43/16
(23) 07.04.2010.
(30) KR 08.12.2005. 20050119799
KR 22.12.2005. 20050127652
(86) PCT/KR2006005365 08.12.2006.
(96) EP 06824071.2 08.12.2006. Ko
(87) WO2007067015 14.06.2007. 200724
(97) EP 1963194 03.09.2008. 200836 En
(41) 29.09.2010. 201039
(54) CLOSURE OF VESSEL
(71) Rho, Hee Kwon, 2-402 Solhyanngi town, 544-1 Ilsan-ri, Mohyun-myu, Yongi-si, Kyungki-do 449-855, KR
(72) Rho, Hee Kwon, 2-402 Solhyanngi town, 544-1 Ilsan-ri, Mohyun-myu, Yongi-si, Kyungki-do 449-855, KR
(74) ABG Patentes, S.L., Avenida de Burgos 16D, Edificio Euromor, 28036 Madrid, ES

(51) [8] **EP 1984272** *
B 65D 47/20
B 65D 51/24
B 67B 1/08
C 12G 1/08
C 12L 11/00
(23) 01.04.2010.
(30) AU 25.01.2006. 2006900364
(86) PCT/AU2006001291 04.09.2006.
(96) EP 06774920.0 04.09.2006. En
(87) WO2007085040 02.08.2007. 200731
(97) EP 1984272 29.10.2008. 200844 En
(41) 13.10.2010. 201041
(54) REMOVAL OF SEDIMENT FROM A CONTAINER HOLDING LIQUID
(71) Alkemade, Patrick William, Intellepro, Level 7, 102 Adelaide Street, Brisbane, QLD 4000, AU
(72) ALKEMADE, Patrick, William, 90 Hoyt Street, Lindow, Victoria 3865, AU;
SHELLCOT, Brett, 378 King Street, Caboolture, Queensland 4510, AU
(74) Weber, Martin, et al, Jones Day, Rechtsanwälte Attorneys-at-Law Patentanwälte, Prinzregentenstrasse 11, 80538 München, DE

(51) [8] **EP 1877324** *
B 65D 75/36
B 65D 75/58
(23) 27.04.2010.
(30) US 05.05.2005. 122829
(86) PCT/US2006015873 27.04.2006.
(96) EP 06751541.1 27.04.2006. En
(87) WO2006121621 16.11.2006. 200646
(97) EP 1877324 16.01.2008. 200803 En
(41) 03.11.2010. 201044
(54) CHILD-RESISTANT BLISTER PACKAGE WITH TEAR TAB
(71) R.P. Scherer Technologies, LLC, 7690 Cheyenne Avenue, Suite 100, Las Vegas, NV 89129, US
(72) BATES, Ronald, R., Jr., 655 Corson Street, Norristown, PA 19401, US
(74) Dunleavy, Kevin James, Knoble & Yoshida LLC, p/o De Vries & Metman, Overschiestraat 180, 1062 XK Amsterdam, NL

(51) [7] **EP 1773688** *
B 65D 83/04
B 65D 75/32
(23) 16.04.2010.
(30) US 11.06.2004. 866268
(86) PCT/US2005020626 10.06.2005.
(96) EP 05761530.4 10.06.2005. En
(87) WO2005123541 29.12.2005. 200552
(97) EP 1773688 18.04.2007. 200716 En
(41) 20.10.2010. 201042
(54) CHILD RESISTANT PRODUCT DISPENSER
(71) R.P. Scherer Technologies, Inc., 7690 Cheyenne Road, Suite 100, Las Vegas, Nevada 89129, US
(72) ARNOLD, William, 4248 Marie Circle, Doylestown, PA 18901, US

(74) Dunleavy, Kevin James, Knoble & Yoshida LLC, p/o De Vries & Metman, Overschiestraat 180, 1062 XK Amsterdam, NL

(51) (8) **EP 1866217** *
B 65D 88/12
B 65D 88/06
B 01D 21/02
C 02F 1/00
(23) 12.04.2010.
(30) US 07.02.2005. 52683
(86) PCT/CA2006000161 07.02.2006.
(96) EP 06705117.7 07.02.2006. En
(87) WO2006081684 10.08.2006. 200632
(97) EP 1866217 19.12.2007. 200751 En
(41) 06.10.2010. 201040
(54) PORTABLE TANK APPARATUS AND METHOD OF USE
(71) Clark, Glenn, 45 Horobin, Fallriver NS B2T 1E6, CA; Morrell, Colin, 2086 Maynard Street, Halifax NS B2K 3T4, CA
(72) Clark, Glenn, 45 Horobin, Fallriver NS B2T 1E6, CA; Morrell, Colin, 2086 Maynard Street, Halifax NS B2K 3T4, CA
(74) Fabris, Stefano, Cantaluppi & Partners S.r.l., Piazzetta Cappellato Pedrocchi, 18, 35122 Padova, IT

(51) (8) **EP 1911707**
B 65H 29/02
B 65H 5/14
(23) 01.05.2010.
(96) EP 06021509.2 13.10.2006. De
(97) EP 1911707 16.04.2008. 200816 De
(41) 27.10.2010. 201043
(54) Gripper
(71) INDAG Gesellschaft für Industriebedarf mbH & Co., Betriebs KG, Rudolf-Wild-Strasse 107 - 115, 69214 Eppelheim, DE
(72) Wild, Hans-Peter, DR., Rudolf-Wild-Strasse 107-115, 69214 Eppelheim, DE;
Kraft, Eberhard, Hebelstrasse 1, 74924 Neckarbischofsheim, DE;
Lechert, Frank, Am Pilgerhaus 7, 69469 Weinheim, DE
(74) Grünecker, Kinkeldey, Stockmair & Schwanhäusser, Anwaltssozietät, Leopoldstrasse 4, 80802 München, DE

(51) (7) **EP 1692091** *
C 07C 213/00
(23) 08.05.2010.
(30) US 08.12.2003. 527930 P
(86) PCT/US2004040855 07.12.2004.
(96) EP 04813204.7 07.12.2004. En
(87) WO2005056514 23.06.2005. 200525
(97) EP 1692091 23.08.2006. 200634 En
(41) 03.11.2010. 201044
(54) PROCESS FOR PREPARATION OF SUBSTITUTED AMINO ALCOHOLS
(71) Wyeth LLC, Five Giralda Farms, Madison, NJ 07940, US
(72) WU, Yanzhong, 1580 Pelham Parkway South, Apartment 4K, Bronx, NY 10461, US;
RUBEZHOV, Arkadiy, 3 Fawn Court, West Nyack, NY 10994, US;
SCHMID, Jean, 17 Jeffrey Drive, Chester, NY 10918, US;
AFRAGOLA, Jay, Thomas, 141 Heitman Drive, Apartment F, Spring Valley, NY 10977, US
(74) Ruddock, Keith Stephen, et al, Pfizer Limited, European Patent Department, Ramsgate Road, Sandwich, Kent CT13 9NJ, GB

(51) (7) **EP 1751091** *
C 07C 233/36
(23) 28.04.2010.
(30) US 25.03.2004. 556461 P
(86) PCT/US2005009920 25.03.2005.
(96) EP 05741943.4 25.03.2005. En
(87) WO2005095326 13.10.2005. 200541
(97) EP 1751091 14.02.2007. 200707 En
(41) 27.10.2010. 201043
(54) 2-AMINO- AND 2-THIO-SUBSTITUTED 1,3-DIAMINOPROPANES
(71) ELAN PHARMACEUTICALS, INC., 800 Gateway Boulevard, South San Francisco, CA 94080, US;
Pharmacia & Upjohn Company LLC, 7000 Portage Road, Kalamazoo, MI 49001, US
(72) HOM, Roy, 82 Ina Drive, San Francisco, CA 94112, US;
TUCKER, John, 7039 Santa Fe Canyon Place, San Diego, CA 92129, US;
JOHN, Varghese, 1722 - 18th Avenue, San Francisco, CA 94122, US;
SHAH, Neerav, 23B 12th Avenue, San Mateo, CA 94402, US
(74) Smaggasgale, Gillian Helen, W.P. Thompson & Co, 55 Drury Lane, London WC2B 5SQ, GB

(51) (8) **EP 1873141**
C 07C 255/54
C 07C 253/30
C 07C 59/64
C 07C 51/353
A 61K 31/277
A 61P 3/06
A 61P 3/10
A 61P 3/04
A 61P 29/00
A 61P 19/10
(23) 23.09.2010.
(30) US 19.04.2005. 672512 P
(86) PCT/JP2006308149 18.04.2006.
(96) EP 06745431.4 18.04.2006. Ja
(87) WO2006115130 02.11.2006. 200644
(97) EP 1873141 02.01.2008. 200801 En
(41) 03.11.2010. 201044
(54) CALCIUM BIS[2S)-3-[3-(2S)-3-(4-CHLORO-2-CYANOPHENOXY)-2- FLUOROPROPOXY]PHENYL]-2-ISOPROPOXYPROPIONATE] AND INTERMEDIATE THEREOF
(71) Eisai R&
D Management Co., Ltd., 6-10, Koishikawa 4-chome, Bunkyo-ku, Tokyo 112-8088, JP
(72) SHINODA, Masanobu, Tsukuba Research Lab., Eisai Co. Ltd., 1-3, Tokodai 5-chome, Tsukuba-shi, Ibaraki 3002635, JP;
MATSUURA, Fumiyoshi, Tsukuba Research Lab.,Eisai Co. Ltd., 1-3, Tokodai 5-chome, Tsukuba-shi, Ibaraki 3002635, JP;
MURATA, Kaoru, Tsukuba Research Lab., Eisai Co. Ltd, 1-3, Tokodai 5-chome, Tsukuba-shi, Ibaraki 3002635, JP;
GOTODA, Masaharu, Tsukuba Research Lab. Eisai Co., Ltd., 1-3, Tokodai 5-chome, Tsukuba-shi, Ibaraki 3002635, JP;

HAYASHI, Kenji, Tsukuba Research Lab. Eisai Co., Ltd., 1-3, Tokodai 5-chome, Tsukuba-shi, Ibaraki 3002635, JP;
SASHO, Manabu, Eisai Co, Ltd, 6-10, Koishikawa 4-chome, Bunkyo-ku, Tokyo, 1128088, JP;
OZEKI, Noaki, Tsukuba Research Lab. Eisai Co., Ltd., 1-3, Tokodai 5-chome, Tsukuba-shi, Ibaraki 3002635, JP;
INOUE, Susumu, c/o Kashima Site, Eisai Co., Ltd., 22, Oaza Sunayama, Hasakimachi, Kashima-gun, Ibaraki 3140255, JP;
NISHIURA, Katsutoshi, c/o Kashima Site, Eisai Co., Ltd., 22, Oaza Sunayama, Hasakimachi, Kashima-gun, Ibaraki 3140255, JP;
HISATAKE, Yoshihiko, c/o Kashima Site, Eisai Co., Ltd., 22, Oaza Sunayama, Hasakimachi, Kashima-gun, Ibaraki 3140255, JP;
TAKIGAWA, Teiji, c/o Kashima Site, Eisai Co., Ltd., 22, Oaza Sunayama, Hasakimachi, Kashima-gun, Ibaraki 3140255, JP;
MIYAZAWA, Mamoru, Kashima Site, Eisai Co., Ltd., 22, Oaza Sunayama, Hasakimachi, Kashima-gun, Ibaraki 3140255, JP;
NEGI, Shigeto, Kashima Site, Eisai Co., Ltd., 22, Oaza Sunayama, Hasakimachi, Kashima-gun, Ibaraki 3140255, JP;
MATSUYAMA, Keisuke, Kashima Site, Eisai Co., Ltd., 22, Oaza Sunayama, Hasakimachi, Kashima-gun, Ibaraki 3140255, JP
(74) HOFFMANN EITLE, Patent- und Rechtsanwälte, Arabellastrasse 4, 81925 München, DE

(51) (8) **EP 1922406 ***
C 07C 305/04
C 07C 305/06
C 07C 305/02
C 12N 9/00
C 12N 9/14
(23) 02.03.2010.
(30) US 12.08.2005. 708107 P
(86) PCT/US2006031589 14.08.2006.
(96) EP 06813410.5 14.08.2006. En
(87) WO2007022059 22.02.2007. 200708
(97) EP 1922406 21.05.2008. 200821 En
(41) 06.10.2010. 201040
(54) INHIBITION OF PHOSPHATASE ACTIVITY OF SOLUBLE EPOXIDE HYDROLASE AMINO TERMINUS AND USES THEREOF
(71) The Regents of the University of California, 1111 Franklin Street, 12th Floor, Oakland, CA 94607, US
(72) HAMMOCK, Bruce D., 3134 Chesapeake Bay Avenue, Davis, California 95616, US;
MORISSEAU, Christophe, 3376 Bonaire Road, West Sacramento, California 95691, US;
NEWMAN, John W., 1621 Pacific Drive, Davis, California 95616, US
(74) Campbell, Patrick John Henry, et al, J.A. Kemp & Co., 14 South Square, Gray's Inn, London WC1R 5JJ, GB

(51) (8) **EP 1807391 ***
C 07C 311/16
A 61K 31/18
A 61K 31/381
A 61K 31/426
A 61K 31/47
A 61K 31/63
A 61K 31/635
A 61P 29/00
C 07C 311/17
C 07C 311/18
C 07C 311/29
C 07C 311/40
C 07D 209/14
C 07D 213/42
C 07D 215/26
C 07D 215/44
C 07D 239/69
C 07D 277/46
C 07D 307/80
C 07D 333/34
(23) 19.01.2008.
(30) SE 29.10.2004. 0402636
SE 22.03.2005. 0500651
(86) PCT/SE2005001610 26.10.2005.
(96) EP 05796607.9 26.10.2005. En
(87) WO2006046916 04.05.2006. 200618
(97) EP 1807391 18.07.2007. 200729 En
(41) 15.09.2010. 201037
(54) NOVEL SULPHONAMIDE DERIVATIVES AS GLUCOCORTICOID RECEPTOR MODULATORS FOR THE TREATMENT OF INFLAMMATORY DISEASES
(71) AstraZeneca AB, 151 85 Södertälje, SE
(72) BLADH, Håkan, AstraZeneca R & D Lund, S-221 87 Lund, SE;
HENRIKSSON, Krister, AstraZeneca R & D Lund, S-221 87 Lund, SE;
HULIKAL, Vijaykumar, 57 II cross, GKW Layout, Vijaynagar, Bangalore 560 040, IN;
LEPISTÖ, Matti, AstraZeneca R & D Lund, S-221 87 Lund, SE
(74) Wahlström, Stig Christer Gunnar, et al, AstraZeneca, Global Intellectual Property, 151 85 Södertälje, SE

(51) (7) **EP 1694638 ***
C 07C 311/20
C 07D 231/20
C 07D 235/14
C 07D 257/04
C 07D 277/30
C 07D 257/06
C 07D 273/02
C 07D 249/08
C 07D 207/34
C 07D 471/08
A 61K 31/18
A 61K 31/33
A 61P 19/00
(23) 30.04.2010.
(30) US 15.12.2003. 529117 P
(86) PCT/US2004041851 14.12.2004.
(96) EP 04814079.2 14.12.2004. En
(87) WO2005058808 30.06.2005. 200526

(97) EP 1694638 30.08.2006. 200635 En
(41) 27.10.2010. 201043
(54) N-SUBSTITUTED-N-SULFONYLAMINOCYCLOPROPANE COMPOUNDS AND PHARMACEUTICAL USE THEREOF
(71) Japan Tobacco, Inc., 2-1, Toranomon 2-chome, Minato-ku, Tokyo 105-8422, JP
(72) FRYER, Andrew, M., 1785 Wilson Circle, Erie, CO 80516, US;
SHIOZAKI, Makoto, c/o Japan Tobacco Inc., Ctrl Pharm. Res. Inst., Murasaki-cho, Takatsuki, Osaka 569-1125, JP;
LITTMANN, Nicole, M., 1659 Powell Street, Erie, CO 80516, US;
INABA, Takashi, c/o Japan Tobacco Inc., Ctrl Pharm. Res. Inst., Murasaki-cho, Takatsuki, Osaka 569-1125, JP;
ANDREWS, Steven, W., 2020 Kentmere DR., Longmont, CO 80501, US;
YASUE, Katsutaka, c/o Japan Tobacco Inc., Ctrl Pharm. Res. Inst., Murasaki-cho, Takatsuki, Osaka 569-1125, JP;
LAIRD, Ellen, R., 2435 Mallard Circle, Longmont, CO 80504, US;
YOKOTA, Masahiro, c/o Japan Tobacco Inc., Ctrl Pharm. Res. Inst., Murasaki-cho, Takatsuki, Osaka 569-1125, JP;
HAAS, Julia, 2775 Lee Hill Drive, Boulder, CO 80302, US;
IMAI, Hiroto, c/o Japan Tobacco Inc., Ctrl Pharm. Res. Inst., Murasaki-cho, Takatsuki, Osaka 569-1125, JP;
MAEDA, Katsuya, c/o Japan Tobacco Inc., Ctrl Pharm. Res. Inst., Murasaki-cho, Takatsuki, Osaka 569-1125, JP;
SHINOZAKI, Yuichi, c/o Japan Tobacco Inc., Ctrl Pharm. Res. Inst., Murasaki-cho, Takatsuki, Osaka 569-1125, JP;
HORI, Yoshikazu, c/o Japan Tobacco Inc., Ctrl Pharm. Res. Inst., Murasaki-cho, Takatsuki, Osaka 569-1125, JP
(74) Vossius & Partner, Siebertstrasse 4, 81675 München, DE

(51) (7) **EP 1718607 ***
C 07C 317/48
C 07C 315/06
A 61K 31/165
(23) 17.05.2010.
(30) US 06.02.2004. 542752 P
US 06.04.2004. 560411 P
US 21.05.2004. 573412 P
US 12.06.2004. 579176 P
US 22.06.2004. 581992 P
US 09.07.2004. 586752 P
US 15.07.2004. 588236 P
WO 04.09.2004. PCT/US2004/029013
US 30.11.2004. 631786 P
(86) PCT/US2005002782 01.02.2005.
(96) EP 05712282.2 01.02.2005. En
(87) WO2005077894 25.08.2005. 200534
(97) EP 1718607 08.11.2006. 200645 En
(41) 06.10.2010. 201040
(54) MODAFINIL COMPOSITIONS
(71) CEPHALON, INC., 41 Moores Road, P.O.Box 4011, Frazer, PA 19355, US
(72) BOURGHOL HICKEY, Magali, 342 Malden Street, Medford, MA 02155, US;
PETERSON, Matthew, 25 Downey Street, Hopkinton, MA 01748, US;
ALMARSSON, Orn, 22 Farmington Drive, Shewsbury, MA 01545, US;
OLIVEIRA, Mark, 69 Nichols Road, Apt.J, Framingham, MA 01701, US
(74) Hallybone, Huw George, et al, Carpmaels & Ransford, One Southampton Row, London, WC1B 5HA, GB

(51) (8) **EP 2001844 ***
C 07D 209/08
C 07D 209/46
C 07D 215/22
C 07D 277/24
C 07D 311/74
C 07D 313/08
C 07D 417/12
C 07D 498/04
C 07C 59/54
C 07C 59/72
A 61K 31/426
A 61P 3/10
(23) 11.05.2010.
(30) US 14.03.2006. 782706 P
US 05.03.2007. 905207 P
(86) PCT/US2007006279 12.03.2007.
(96) EP 07752941.0 12.03.2007. En
(87) WO2007106469 20.09.2007. 200738
(97) EP 2001844 17.12.2008. 200851 En
(41) 03.11.2010. 201044
(54) BICYCLIC CARBOXYLIC ACID DERIVATIVES USEFUL FOR TREATING METABOLIC DISORDERS
(71) Amgen, Inc, Patent Operations, M/S 28-2-C, One Amgen Center Drive, Thousand Oaks, California 91320-1799, US
(72) SHARMA, Rajiv, 1656 Walden Court, Fremont, California 94539, US;
AKERMAN, Michelle, 300 3rd Street, Apt. 523, San Francisco, California 94107, US;
CARDOZO, Mario, G., 579 Miramar Avenue, San Francisco, California 94112, US;
HOUZE, Jonathan, B., 2383 Ticonderoga Drive, San Mateo, California 94402, US;
LI, An-Rong, 1656 B Marina Court, San Mateo, California 94403, US;
LIU, Jinqian, 991 Addison Avenue, Palo Alto, California 94301, US;
LIU, Jiwen, 721 Celestial Lane, Foster City, California 94404, US;
MA, Zhihua, 2712 Flores Street, Apt. 106, San Mateo, California 94403, US;
MEDINA, Julio, C., 1407 Cedar Street, San Carlos, California 94070, US;
SCHMITT, Michael, J., 1163 66th Street, Oakland, California 94608, US;
SUN, Ying, 7830 Nursery Drive, Gurnee, Illinois., US;
WANG, Yingcai, 33924 Caspulet Circle, Fremont, California 94555, US;
WANG, Zhongyu, 1465 Parkside Avenue, C11, Ewing, NJ 08638, US;
ZHU, Liusheng, 752 Orion Lane, Foster City, California 94404, US
(74) Grünecker, Kinkeldey, Stockmair & Schwanhäusser, Anwaltssozietät, Leopoldstrasse 4, 80802 München, DE

(51) (8) **EP 1817286 ***
C 07D 211/32
A 61K 31/445
A 61P 25/28
(23) 14.04.2010.
(30) HU 15.09.2004. 0401850
(86) PCT/HU2005000102 12.09.2005.
(96) EP 05787910.8 12.09.2005. En
(87) WO2006030249 23.03.2006. 200612
(97) EP 1817286 15.08.2007. 200733 En
(41) 20.10.2010. 201042
(54) DONEPEZIL SALTS SUITABLE FOR THE PREPARATION OF PHARMACEUTICAL COMPOSITIONS
(71) EGIS Gyó
gyszergyár Nyrt, Keresztú
riú
t 30-38, 1106 Budapest, HU
(72) MEZEI, Tibor, Borz u. 4., H-1122 Budapest, HU;
SIMIG, Gyula, Holló
sy S. u. 25, H-1126 Budapest, HU;
LUKÁ
CS, Gyula, Bronz u. 5., H-1163 Budapest, HU;
PORCS-MAKKAY, Márta, Bem Jó
zsef u. 21., H-2013 Pomáz, HU;
VOLK, Balázs, Atlasz u. 34., H-1165 Budapest, HU;
MOLNÁ
R, Enikõ
<ADR> <STR>Titkár u. 16., H-2030 Érd, HU;
HOFMANNÉ FEKETE, Valéria, Kékvirág u. 8., H-1107 Budapest, HU
(74) Beszédes, Stephan G., Patentanwalt, Münchener Strasse 80a, 85221 Dachau, DE

(51) (8) **EP 1795526**
C 07D 211/58
A 61K 31/4468
A 61K 31/4525
A 61K 31/4535
A 61P 25/02
A 61P 25/04
C 07D 405/12
C 07D 409/12
(23) 15.09.2010.
(30) JP 14.09.2004. 2004267238
(86) PCT/JP2005017217 13.09.2005.
(96) EP 05785892.0 13.09.2005. Ja
(87) WO2006030931 23.03.2006. 200612
(97) EP 1795526 13.06.2007. 200724 En
(41) 20.10.2010. 201042
(54) N-SUBSTITUTED N-(4-PIPERIDINYL)AMIDE DERIVATIVE
(71) Nippon Chemiphar Co., Ltd., 2-3, Iwamoto-cho 2-chome, Chiyoda-ku, Tokyo 1010032, JP
(72) TAKAHASHI, Toshihiro, 1-4-1-905, Satsukitaira, Misato-shi, Saitama,3410021, JP;
ENDO, Tsuyoshi, 3-18-15-103, Kamata, Setagaya-ku, Tokyo, 1570077, JP;
USHIODA, Masatoshi, 3-29-4-201, Musashidai, Fuchu-shi, Tokyo, 1830042, JP;
KOBAYASHI, Kunio, 5-1-3-202, Waseda, Misato-shi, Saitama, 3410018, JP;
YAMAKAWA, Tomio, 2-23-2, Midoridai, Kashiwa-shi, Chiba, 2770884, JP;
SHIKA, Kiichi, 413-1-3-506, Mashitomi, Kasukabe-shi, Saitama, 3440041, JP;
KAWASAKI, Toru, 4-27-7, Higashitateishi, Katsushika-ku, 124-0013, Tokyo, JP;
IMAI, Toshiyasu, 8-46-13, Miyama, Funabashi-shi, Chiba, 2740072, JP;
The other inventors have agreed to waive their entitlement to designation.
(74) Albrecht, Thomas, Kraus & Weisert, Patent- und Rechtsanwälte, Thomas-Wimmer-Ring 15, 80539 München, DE

(51) (7) **EP 1713774 ***
C 07D 211/86
A 61K 31/4412
A 61P 7/02
(23) 07.04.2010.
(30) SE 06.02.2004. 0400254
SE 24.06.2004. 0401658
(86) PCT/SE2005000124 02.02.2005.
(96) EP 05704786.2 02.02.2005. En
(87) WO2005075424 18.08.2005. 200533
(97) EP 1713774 25.10.2006. 200643 En
(41) 06.10.2010. 201040
(54) NEW PYRIDIN-2-ONE COMPOUNDS USEFUL AS INHIBITORS OF THROMBIN
(71) AstraZeneca AB, 151 85 Södertälje, SE
(72) BAYRAKDARIAN, Malken, AstraZeneca R & D Montreal, 7171 Frederick-Banting, St. Laurent, Montreal, Québec H4S 1Z9, CA;
BERGGREN, Kristina, AstraZeneca R & D Mölndal, S-431 83 Mölndal, SE;
DAVIDSSON, Öjvind, AstraZeneca R & D Mölndal, S-431 83 Mölndal, SE;
FJELLSTRÖM, Ola, AstraZeneca R & D Mölndal, S-431 83 Mölndal, SE;
GUSTAFSSON, David, AstraZeneca R & D Mölndal, S-431 83 Mölndal, SE;
HANESSIAN, Stephen, University of Montreal, Dept. of Chem., C.P. 6128, Succursale Centre-Ville, Montreal, Québec H3C 1J7, CA;
INGHARDT, Tord, AstraZeneca R & D Mölndal, S-431 83 Mölndal, SE;
NILSSON, Ingemar, AstraZeneca R & D Mölndal, S-431 83 Mölndal, SE;
NAGARD, Mats, AstraZeneca R & D Mölndal, S-431 83 Mölndal, SE;
SIMARD, Daniel, University of Montreal, Dept. of Chem., C.P. 6128, Succursale Centre-Ville, Montreal, Québec H3C 1J7, CA;
THERRIEN, Eric, 969 Marc-Aurele Fortin, Laval, Québec H7L 6H9, CA

(51) (8) **EP 1799645** *
C 07D 213/32
C 07D 335/02
C 07D 309/14
C 07D 213/34
C 07C 317/48
C 07C 315/04
C 07C 319/20
C 07C 321/16
C 07C 309/64
(23) 31.03.2010.
(30) US 17.09.2004. 610806 P
(86) PCT/US2005033051 16.09.2005.
(96) EP 05796693.9 16.09.2005. En
(87) WO2006034004 30.03.2006. 200613
(97) EP 1799645 27.06.2007. 200726 En
(41) 13.10.2010. 201041
(54) PROCESSES AND INTERMEDIATES FOR PREPARING CYSTEINE PROTEASE INHIBITORS
(71) ViroBay, Inc., 1490 O'Brien Drive, Suite G, Menlo Park, California 94025, US
(72) LI, Jiayao, 983 Flying Fish Street, Foster City, CA 94404, US
(74) Pohlman, Sandra M., df-mp, Fünf Höfe, Theatinerstrasse 16, 80333 München, DE

(51) (8) **EP 2079696** *
C 07D 213/61
(23) 30.03.2010.
(30) US 09.10.2006. 539857
WO 10.10.2006. PCT/US2006/039667
US 18.04.2007. 912629 P
(86) PCT/US2007080714 08.10.2007.
(96) EP 07868390.1 08.10.2007. En
(87) WO2008054956 08.05.2008. 200819
(97) EP 2079696 22.07.2009. 200930 En
(41) 22.09.2010. 201038
(54) KINASE INHIBITORS
(71) Takeda San Diego, Inc., 10410 Science Center Drive, San Diego CA 92121, US
(72) BROWN, Jason, W., 3826 Dixon Place, San Diego, CA 92107, US;
DONG, Qing, 12935 Flintwood Way, San Diego, CA 92130, US;
PARASELLI, Bheema, R., 6323 Oleander Way, San Diego, CA 92130, US;
STAFFORD, Jeffrey, Alan, 12752 Sandy Crest Court, San Diego, CA 92130, US;
WALLACE, Michael, B., 3766 Tomahawk Lane, San Diego, CA 92117, US;
WIJESEKERA, Hasanthi, 2 Baxter Crescent, Forest Lake, QLD 4078, AU
(74) Duncan, Garreth Andrew, et al, D Young & Co LLP, 120 Holborn, London, EC1N 2DY, GB

(51) (8) **EP 1721896**
C 07D 213/72
A 61K 31/44
(23) 16.03.2010.
(30) FR 12.05.2005. 0504757
(96) EP 06290757.1 11.05.2006. Fr
(97) EP 1721896 15.11.2006. 200646 Fr
(41) 15.09.2010. 201037
(54) Phenylpyridinylpiperazine derivatives, the process to make them and the compositions containing them
(71) Les Laboratoires Servier, 12, Place de La Défense, 92415 Courbevoie Cedex, FR
(72) Desos, Patrice, 49, rue des Bourguignons, 92270 Bois-Colombes, FR;
Cordi, Alexis, 8 bis, rue Ledru-Rollin, 92150 Suresnes, FR;
Lestage, Pierre, 9, allée de la Grande Terre, 78170 La Celle-St-Cloud, FR

(51) (8) **EP 2096109**
C 07D 215/14
A 61K 31/404
A 61K 31/4184
A 61K 31/4375
A 61K 31/4439
A 61K 31/4523
A 61K 31/47
A 61K 31/4706
A 61K 31/4709
A 61K 31/496
A 61K 31/497
A 61K 31/5377
A 61K 31/538
A 61K 31/541
A 61P 3/10
A 61P 43/00
C 07D 209/08
C 07D 215/26
(23) 26.08.2010.
(30) JP 01.12.2006. 2006325388
(86) PCT/JP2007073014 29.11.2007.
(96) EP 07832729.3 29.11.2007. Ja
(87) WO2008066097 05.06.2008. 200823
(97) EP 2096109 02.09.2009. 200936 En
(41) 06.10.2010. 201040
(54) CARBOXYLIC ACID DERIVATIVE
(71) Astellas Pharma Inc., 3-11, Nihonbashi-Honcho 2-chome, Chuo-ku, Tokyo 103-8411, JP
(72) NEGORO, Kenji, Astellas Pharma Inc., 3-11, Nihonbashi-Honcho 2-chome, Chuo-ku, Tokyo 103-8411, JP;
OHNUKI, Kei, Astellas Pharma Inc., 3-11, Nihonbashi-Honcho 2-chome, Chuo-ku, Tokyo 103-8411, JP;
KUROSAKI, Toshio, Astellas Pharma Inc., 3-11, Nihonbashi-Honcho 2-chome, Chuo-ku, Tokyo 103-8411, JP;
IWASAKI, Fumiyoshi, Astellas Pharma Inc., 3-11, Nihonbashi-Honcho 2-chome, Chuo-ku, Tokyo 103-8411, JP;
YONETOKU, Yasuhiro, Astellas Pharma Inc., 3-11, Nihonbashi-Honcho 2-chome, Chuo-ku, Tokyo 103-8411, JP;
TSUCHIYA, Kazuyuki, Astellas Pharma Inc., 3-11, Nihonbashi-Honcho 2-chome, Chuo-ku, Tokyo 103-8411, JP;
ASAI, Norio, Astellas Pharma Inc., 3-11, Nihonbashi-Honcho 2-chome, Chuo-ku, Tokyo 103-8411, JP;
YOSHIDA, Shigeru, Astellas Pharma Inc., 3-11, Nihonbashi-Honcho 2-chome, Chuo-ku, Tokyo 103-8411, JP;
SOGA, Takatoshi, Astellas Pharma Inc., 3-11, Nihonbashi-Honcho 2-chome, Chuo-ku, Tokyo 103-8411, JP;
SUZUKI, Daisuke, Astellas Pharma Inc., 3-11, Nihonbashi-Honcho 2-chome, Chuo-ku, Tokyo 103-8411, JP
(74) Gille Hrabal Struck Neidlein Prop Roos, et al, Patentanwälte, Brucknerstrasse 20, 40593 Düsseldorf, DE

(51) (8) **EP 1984342 ***
C 07D 233/32
(23) 13.04.2010.
(30) US 20.01.2006. 760427 P
US 29.08.2006. 823784 P
(86) PCT/US2007001291 18.01.2007.
(96) EP 07716746.8 18.01.2007. En
(87) WO2007084591 26.07.2007. 200730
(97) EP 1984342 29.10.2008. 200844 En
(41) 06.10.2010. 201040
(54) NOVEL SOLID FORMS OF (4R)-1-[4-(2-CHLORO-5-FLUOROBENZOYL)AMINO-3-METHOXYBENZOYL]-1,2,3,5-TETRAHYDRO-SPIRO[4H-1-BENZAZEPINE-4,1'-[2]CYCLOPENTENE]-3'-CARBOXYLIC ACID
(71) Janssen Pharmaceutica N.V., Turnhoutseweg 30, 2340 Beerse, BE
(72) HUANG, Lian, 1 Wellington Drive, Basking Ridge, New Jersey 07920, US;
WU, Wenju, 154 Birchview Drive, Piscataway, New Jersey 08854, US
(74) Warner, James Alexander, et al, Carpmaels & Ransford, One Southampton Row, London, WC1B 5HA, GB

(51) (8) **EP 2055697**
C 07D 239/34
C 07D 239/38
A 61K 31/505
A 61P 35/00
(23) 13.04.2010.
(30) US 17.09.2007. 960122 P
(96) EP 08164539.2 17.09.2008. En
(97) EP 2055697 06.05.2009. 200919 En
(41) 06.10.2010. 201040
(54) Design and synthesis of novel tubulin polymerization inhibitors: benzoylphenylurea (BPU) sulfur analogs
(71) Champions Biotechnology, Inc., 2200 Wilson Boulevard 102-316, Arlington, VA 22201, US
(72) Khan, Saeed, R., 9702 Watts road, Owling Mills, MD 21117, US;
Hallur, Gurulingappa, 8, Cornill Ct., 3B, Owlings Mills, MD 21117, US;
Hidalgo, Manuel, 206 E. Cross, Baltimore, MD 21230, US;
Jimeno, Antonio, 905 S. Baylis Street, Baltimore, MD 21224, US
(74) Vossius & Partner, Siebertstrasse 4, 81675 München, DE

(51) (8) **EP 1978020**
C 07D 239/42
C 07D 309/30
C 07H 3/02
A 61K 31/506
(23) 13.04.2010.
(96) EP 07105519.8 03.04.2007. En
(97) EP 1978020 08.10.2008. 200841 En
(41) 06.10.2010. 201040
(54) Processes for the preparation of statins, particularly rosuvastatin, and intermediates for the preparation thereof
(71) LEK Pharmaceuticals d.d., Verovskova 57, 1526 Ljubljana, SI
(72) Casar, Zdenko, Nova vas 20, 1370 Logatec, SI;
Mesar, Tomaz, Ljubljanska 27, 1236 Trzin, SI
(74) Kröger, Bernd, et al, Sandoz International GmbH, Global Patents Department, Industriestrasse 25, 83607 Holzkirchen, DE

(51) (8) **EP 2017267**
C 07D 239/42
C 07D 309/10
C 07C 217/46
(23) 25.02.2010.
(96) EP 07112529.8 16.07.2007. En
(97) EP 2017267 21.01.2009. 200904 En
(41) 27.10.2010. 201043
(54) Synthesis of statins
(71) LEK Pharmaceuticals d.d., Verovskova 57, 1526 Ljubljana, SI
(72) Kopitar, gregor, Presenmova 77, 1235 Radomlje, SI;
Mrak, Peter, Zg. Bitnje 173, 4209 Zabnica, SI;
Oslaj, Matej, Zoisova 17, 4000 Kranj, SI
(74) Kröger, Bernd, et al, Sandoz International GmbH, Global Patents Department, Industriestrasse 25, 83607 Holzkirchen, DE

(51) (8) **EP 1863776 ***
C 07D 243/38
C 07D 281/16
C 07D 267/20
C 07D 471/04
C 07D 285/36
A 61K 31/55
A 61K 31/551
(23) 15.04.2010.
(30) IT 15.03.2005. FI20050042
(86) PCT/EP2006060661 13.03.2006.
(96) EP 06708743.7 13.03.2006. En
(87) WO2006097449 21.09.2006. 200638
(97) EP 1863776 12.12.2007. 200750 En
(41) 13.10.2010. 201041
(54) N-HYDROXYAMIDES OMEGA-SUBSTITUTED WITH TRICYCLIC GROUPS AS HISTONE DEACETYLASE INHIBITORS, THEIR PREPARATION AND USE IN PHARMACEUTICAL FORMULATIONS
(71) Menarini International Operations Luxembourg S.A., 1, Avenue de la Gare, 1611 Luxembourg, LU
(72) GUIDI, Antonio, Via Bronzino, 17, I-50142 Firenze, IT;
DIMOULAS, Tula, Via Di Pogni, 42, I-50053 Empoli, IT;
GIANNOTTI, Danilo, Via Roma, 128, I-55011 Altopascio, IT;
HARMAT, Nicholas, Via Del Puglia, 49, I-50063 Figline Valdarno, IT
(74) Gervasi, Gemma, et al, Notarbartolo & Gervasi S.p.A., Corso di Porta Vittoria 9, 20122 Milano, IT

(51) (8) **EP 1937657 ***
C 07D 285/12
C 07D 417/12
C 07D 285/135
A 61K 31/433
A 61P 3/10
A 61P 25/28
(23) 09.09.2010.
(30) EP 06.10.2005. 05021785
(86) PCT/EP2006009301 26.09.2006.
(96) EP 06792249.2 26.09.2006. En
(87) WO2007039175 12.04.2007. 200715

(97) EP 1937657 02.07.2008. 200827 En
(41) 20.10.2010. 201042
(54) N-[1 ,3,4]-THIADIAZOL-2-YL-BENZENE SULFONAMIDES, PROCESSES FOR THEIR PREPARATION AND THEIR USE AS PHARMACEUTICALS
(71) Sanofi-Aventis, 174, Avenue de France, 75013 Paris, FR
(72) KEIL, Stefanie, Sanofi-Aventis Deutschland GmbH, 65926 Frankfurt am Main, DE;
MATTER, Hans, Sanofi-Aventis Deutschland GmbH, 65926 Frankfurt am Main, DE;
SCHOENAFINGER, Karl, Sanofi-Aventis Deutschland GmbH, 65926 Frankfurt am Main, DE;
URMANN, Matthias, Sanofi-Aventis Deutschland GmbH, 65926 Frankfurt am Main, DE;
GLIEN, Maike, Sanofi-Aventis Deutschland GmbH, 65926 Frankfurt am Main, DE;
WENDLER, Wolfgang, Sanofi-Aventis Deutschland GmbH, 65926 Frankfurt am Main, DE;
SCHAEFER, Hans-Ludwig, Sanofi-Aventis Deutschland GmbH, 65926 Frankfurt am Main, DE;
FALK, Eugen, Sanofi-Aventis Deutschland GmbH, 65926 Frankfurt am Main, DE
(74) Wingefeld, Renate, et al, Sanofi-Aventis Deutschland GmbH, Patent- und Lizenzabteilung, Industriepark Höchst, Gebäude K 801, D-65926 Frankfurt am Main, DE

(51) (8) **EP 1937658 ***
C 07D 285/12
C 07D 417/12
A 61K 31/433
A 61P 3/10
A 61P 25/28
(23) 24.08.2010.
(30) EP 06.10.2005. 05021786
(86) PCT/EP2006009297 26.09.2006.
(96) EP 06805856.9 26.09.2006. En
(87) WO2007039171 12.04.2007. 200715
(97) EP 1937658 02.07.2008. 200827 En
(41) 29.09.2010. 201039
(54) 4-OXY-N-[1,3,4]-THIADIAZOL-2-YL-BENZENE SULFONAMIDES, PROCESSES FOR THEIR PREPARATION AND THEIR USE AS PHARMACEUTICALS
(71) Sanofi-Aventis, 174, Avenue de France, 75013 Paris, FR
(72) KEIL, Stefanie, c/o Sanofi-Aventis Deutschland GmbH, 65926 Frankfurt am Main, DE;
SCHOENAFINGER, Karl, c/o Sanofi-Aventis Deutschland GmbH, 65926 Frankfurt am Main, DE;
MATTER, Hans, c/o Sanofi-Aventis Deutschland GmbH, 65926 Frankfurt am Main, DE;
URMANN, Matthias, c/o Sanofi-Aventis Deutschland GmbH, 65926 Frankfurt am Main, DE;
GLIEN, Maike, c/o Sanofi-Aventis Deutschland GmbH, 65926 Frankfurt am Main, DE;
WENDLER, Wolfgang, c/o Sanofi-Aventis Deutschland GmbH, 65926 Frankfurt am Main, DE;
SCHAEFER, Hans-Ludwig, c/o Sanofi-Aventis Deutschland GmbH, 65926 Frankfurt am Main, DE;
FALK, Eugen, c/o Sanofi-Aventis Deutschland GmbH, 65926 Frankfurt am Main, DE
(74) Wingefeld, Renate, et al, Sanofi-Aventis Deutschland GmbH, Patent- und Lizenzabteilung, Industriepark Höchst, Gebäude K 801, D-65926 Frankfurt am Main, DE

(51) (8) **EP 1863784 ***
C 07D 311/08
C 07D 311/58
C 07D 311/74
C 07D 405/12
A 61K 31/37
A 61K 31/353
A 61P 25/00
(23) 04.08.2010.
(30) EP 29.03.2005. 05006752
(86) PCT/EP2006001572 22.02.2006.
(96) EP 06723075.5 22.02.2006. En
(87) WO2006102958 05.10.2006. 200640
(97) EP 1863784 12.12.2007. 200750 En
(41) 15.09.2010. 201037
(54) SUBSTITUTED AMINOALKYL- AND AMIDOALKYL-BENZOPYRAN DERIVATIVES
(71) Newron Pharmaceuticals S.p.A., Via Ariosto, 21, 20091 Bresso (MI), IT
(72) CAROTTI, Angelo, Via Che Guevara, 8, I-70124 Bari, IT;
MELLONI, Piero, Via G. Centurelli 1, I-20091 Bresso, IT;
THALER, Florian, Via Val di Nova, 31, I-39012 Merano, IT;
CACCIA, Carla, Via Rogorazzo, 29d, I-21010 Cardano Al Campo, IT;
MAESTRONI, Sara, Via Rossini, 16/A, I-22078 Turate, IT;
SALVATI, Patricia, Via Valera, 16/C, I-20020 Arese, IT
(74) Sgarbi, Renato, Giambrocono & C. s.p.a., Via Rosolino Pilo 19/B, 20129 Milano, IT

(51) (8) **EP 1856083 ***
C 07D 311/22
C 07D 311/36
C 07D 405/04
C 07D 405/10
C 07D 405/12
C 07D 409/04
A 61P 35/00
A 61K 31/335
(23) 12.02.2010.
(30) US 11.03.2005. 661265 P
(86) PCT/US2006008690 13.03.2006.
(96) EP 06748344.6 13.03.2006. En
(87) WO2006099193 21.09.2006. 200638
(97) EP 1856083 21.11.2007. 200747 En
(41) 29.09.2010. 201039
(54) CHROMEN-4-ONE INHIBITORS OF ANTI-APOPTOTIC BCL-2 FAMILY MEMBERS AND THE USES THEREOF
(71) THE REGENTS OF THE UNIVERSITY OF MICHIGAN, 3003 South State Street, Ann Arbor, Michigan 48109, US
(72) WANG, Shaomeng, 9343 Yorkshire Drive, Saline, MI 48176, US;
DING, Ke, 1503 Jones Drive, Apt. 28, Ann Arbor, MI 48105, US;
TANG, Guozhi, 1515 Jones Drive, 16, Ann Arbor, MI 48105, US;

WANG, Renxiao, 3150 Ailsa Craig, Ann Arbor, MI 48108, US;
YANG, Chao-Yie, 4826 Hillway Court, Ann Arbor, MI 48105, US;
NIKOLOVSKA-COLESKA, Zaneta, 1425 McIntyre Drive, Ann Arbor, MI 48105, US
(74) Glawe, Delfs, Moll, Patent- und Rechtsanwälte, Rothenbaumchaussee 58, 20148 Hamburg, DE

(51) (8) **EP 1957475 ***
C 07D 311/74
C 07D 498/14
C 07D 311/80
A 61K 31/353
A 61P 25/00
(23) 04.05.2010.
(30) US 21.10.2005. 729312 P
(86) PCT/GB2006003888 19.10.2006.
(96) EP 06794829.9 19.10.2006. En
(87) WO2007045876 26.04.2007. 200717
(97) EP 1957475 20.08.2008. 200834 En
(41) 27.10.2010. 201043
(54) CHROMENONES AND THEIR USE AS MODULATORS OF METABOTROPIC GLUTAMATE RECEPTORS
(71) Merz Pharma GmbH & Co. KGaA, Eckenheimer Landstrasse 100, 60318 Frankfurt, DE
(72) PARSONS, Christopher, Graham, Raphael, Wartbaumstrasse 38, D-61130 Nidderau, DE;
JIRGENSONS, Aigars, Hospitalu iela 3-103, LV-1013 Riga, LV;
TRIFANOVA, Dina, Saulguz iela 2-44, LV-1055 Riga, LV;
KALVINSH, Ivars, Miera 17-8, LV-2169 Salaspils, LV;
STARCHENKOVS, Igors, Kveles 15/10-13, LV-1024 Riga, LV;
HENRICH, Markus, Bahnhofstrasse 63, D-35582 Wetzlar, DE;
NOESKE, Tobias, Eifelstrasse 33, D-60529 Frankfurt, DE;
WEIL, Tanja, Keplerstrasse 14, D-69120 Heidelberg, DE;
KAUSS, Valerjans, Deglava 108/2-36, LV-1082 Riga, LV;
DANYSZ, Wojciech, Vor Den Garten 16, D-61130 Nidderau, DE
(74) Goddard, Christopher Robert, Dehns, St Bride's House, 10 Salisbury Square, London, EC4Y 8JD, GB

(51) (7) **EP 1758884 ***
C 07D 401/04
C 07D 209/42
C 07D 277/06
C 07D 491/10
C 07D 215/58
C 07D 241/50
C 07D 263/56
A 61K 31/4406
A 61P 25/28
C 07D 405/06
C 07D 235/02
C 07D 217/22
C 07D 273/00
C 07D 243/14
C 07D 471/04
(23) 24.04.2010.
(30) US 20.05.2004. 572862 P
(86) PCT/US2005017985 20.05.2005.
(96) EP 05754201.1 20.05.2005. En
(87) WO2005113542 01.12.2005. 200548
(97) EP 1758884 07.03.2007. 200710 En
(41) 20.10.2010. 201042
(54) N-CYCLIC SULFONAMIDO INHIBITORS OF GAMMA SECRETASE
(71) ELAN PHARMACEUTICALS, INC., 800 Gateway Boulevard, South San Francisco, CA 94080, US
(72) NEITZEL, Martin, L., 316 Seaside Drive, Pacifica, CA 94044, US;
MARUGG, Jennifer, L., 2094 Carlton Avenue, San Jose, CA 95124, US
(74) Smaggasgale, Gillian Helen, W.P. Thompson & Co, 55 Drury Lane, London WC2B 5SQ, GB

(51) (8) **EP 1836188 ***
C 07D 401/04
C 07D 401/14
C 07D 403/04
C 07D 417/04
C 07D 413/04
C 07D 471/04
A 61K 31/4155
A 61K 31/422
A 61K 31/427
A 61P 35/00
(23) 27.03.2010.
(30) GB 30.12.2004. 0428528
US 30.12.2004. 640474 P
(86) PCT/GB2005005102 30.12.2005.
(96) EP 05823522.7 30.12.2005. En
(87) WO2006070198 06.07.2006. 200627
(97) EP 1836188 26.09.2007. 200739 En
(41) 22.09.2010. 201038
(54) PYRAZOLE DERIVATIVES AS THAT MODULATE THE ACTIVITY OF CDK, GSK AND AURORA KINASES
(71) Astex Therapeutics Limited, 436 Cambridge Science Park, Milton Park, Cambridge, Cambridgeshire CB4 0QA, GB
(72) BERDINI, Valerio, 436 Cambridge Science Park,Milton Road, Cambridge CB4 0QA, GB;
O'BRIEN, Michael, Alistair, 436 Cambridge Science Park,Milton Road, Cambridge CB4 0QA, GB;
CARR, Maria, Grazia, 436 Cambridge Science Park,Milton Road, Cambridge CB4 0QA, GB;
DAVIES, Nicholas, Gareth, Morse, 146 Sleaford Street, Cambridge CB1 2NS, GB;
GILL, Adrian, Liam, 436 Cambridge Science Park,Milton Road, Cambridge CB4 0QA, GB;
NAVARRO, Eva, Figueroa, 436 Cambridge Science Park,Milton Road, Cambridge CB4 0QA, GB;
HOWARD, Steven, 436 Cambridge Science Park,Milton Road, Cambridge CB4 0QA, GB;
TREWARTHA, Gary, 436 Cambridge Science Park,Milton Road, Cambridge CB4 0QA, GB;
WOODHEAD, Andrew, James, 436 Cambridge Science Park, Milton Road, Cambridge CB4 0QA, GB;
WOOLFORD, Alison, Jo-Anne, 436 Cambridge Science Park, Milton Road, Cambridge CB4 0QA, GB;
WYATT, Paul, Graham, 436 Cambridge Science Park,Milton Road, Cambridge CB4 0QA, GB

(74) Hutchins, Michael Richard, et al, Elkington and Fife LLP, Prospect House, 8 Pembroke Road, Sevenoaks, Kent TN13 1XR, GB

(51) (8) **EP 1922314 ***
C 07D 401/04
A 61K 31/506
A 61P 35/00
(23) 09.03.2010.
(30) US 26.08.2005. 711738 P
US 26.08.2005. 711737 P
US 29.08.2005. 712206 P
(86) PCT/EP2006065662 24.08.2006.
(96) EP 06792999.2 24.08.2006. En
(87) WO2007023182 01.03.2007. 200709
(97) EP 1922314 21.05.2008. 200821 En
(41) 22.09.2010. 201038
(54) DELTA AND EPSILON CRYSTAL FORMS OF IMATINIB MESYLATE
(71) Novartis AG, Lichtstrasse 35, 4056 Basel, CH
(72) MUTZ, Michael, Mozartstrasse 33, 79104 Freiburg I.br., DE
(74) Roth, Peter Richard, Novartis Pharma AG, Patent Department, 4002 Basel, CH

(51) (8) **EP 1984349 ***
C 07D 401/04
C 07D 401/14
A 61K 31/4545
A 61K 31/496
A 61P 29/00
(23) 24.03.2010.
(30) EP 10.02.2006. 06101560
(86) PCT/EP2007051106 06.02.2007.
(96) EP 07704385.9 06.02.2007. En
(87) WO2007090826 16.08.2007. 200733
(97) EP 1984349 29.10.2008. 200844 En
(41) 03.11.2010. 201044
(54) PIPERIDINE DERIVATIVES AS CXCR3 RECEPTOR ANTAGONISTS
(71) Janssen Pharmaceutica N.V., Turnhoutseweg 30, 2340 Beerse, BE
(72) COESEMANS, Erwin, Turnhoutseweg 30, B-2340 Beerse, BE;
BONGARTZ, Jean-Pierre, André, Marc, Turnhoutseweg 30, B-2340 Beerse, BE;
VAN LOMMEN, Guy, Rosalia, Eugeen, Turnhoutseweg 30, B-2340 Beerse, BE;
VAN WAUWE, Jean, Pierre, Frans, Turnhoutseweg 30, B-2340 Beerse, BE;
BUNTINX, Mieke, Turnhoutseweg 30, B-2340 Beerse, BE
(74) Quaghebeur, Luc, Janssen Pharmaceutica N.V., Patent Department, Turnhoutseweg 30, 2340 Beerse, BE

(51) (8) **EP 1802602 ***
C 07D 401/06
C 07D 401/14
C 07D 409/14
C 07D 471/04
C 07D 405/14
C 07D 417/14
C 07D 491/04
A 61K 31/4545
A 61P 29/00
(23) 31.03.2010.
(30) US 28.09.2004. 613922 P
(86) PCT/US2005032500 12.09.2005.
(96) EP 05797411.5 12.09.2005. En
(87) WO2006036527 06.04.2006. 200614
(97) EP 1802602 04.07.2007. 200727 En
(41) 06.10.2010. 201040
(54) SUBSTITUTED DIPIPERDINE CCR2 ANTAGONISTS
(71) Janssen Pharmaceutica NV, Turnhoutseweg 30, 2340 Beerse, BE
(72) XIA, Mingde, 71 Willow Road, Belle Mead, New Jersey 08502, US;
WACHTER, Michael, P., 52 North Street, Bloomsbury, New Jersey 08804, US;
PAN, Meng, 155 Brandon Court, Neschanic Station, New Jersey 08853, US;
DEMONG, Duane, E., 14 Landry Road, Somerset, New Jersey 08873, US;
POLLACK, Scott, R., 6 Chestnut Trail, Flemington, New Jersey 08822, US
(74) Fisher, Adrian John, et al, Carpmaels & Ransford, One Southampton Row, London, WC1B 5HA, GB

(51) (8) **EP 1805167 ***
C 07D 401/12
(23) 09.03.2010.
(30) FR 14.10.2004. 0410844
(86) PCT/FR2005002490 10.10.2005.
(96) EP 05809232.1 10.10.2005. Fr
(87) WO2006040465 20.04.2006. 200616
(97) EP 1805167 11.07.2007. 200728 Fr
(41) 20.10.2010. 201042
(54) NOVEL PRODUCT, METHOD AND INTERMEDIATES FOR THE PREPARATION OF AZETIDINE DERIVATIVES
(71) Aventis Pharma S.A., 20, avenue Raymond Aron, 92160 Antony, FR
(72) MUTTI, Stéphane, 122 Avenue du Maréchal Joffre, F-94170 LE PERREUX SUR MARNE, FR;
LAVIGNE, Michel, 4 Allée des Acacias, F-91380 CHILLY MAZARIN, FR;
GRONDARD, Luc, 9 Square Babord, F-91080 COURCOURONNES, FR;
MALPART, Joël, 77 Allée Arnoul Greban, Résidence "les Jardins d'Olivet", F-45160 OLIVET, FR;
RIEKE-ZAPP, Joerg, Arndstrasse 50, 60325 FRANKFURT AM MAIN, DE;
CROCQ, Véronique, 44 rue de Beauséjour, F-21000 DIJON, FR
(74) Morel-Pécheux, Muriel, et al, sanofi-aventis, Département Brevets, 174 avenue de France, 75013 Paris, FR

(51) [8] **EP 1846395** *
C 07D 401/14
A 61K 31/44
A 61P 35/00
A 01N 43/56
(23) 13.04.2010.
(30) US 21.01.2005. 646217 P
GB 22.01.2005. 0501480
GB 27.01.2005. 0501748
US 09.02.2005. 651339 P
(86) PCT/GB2006000191 20.01.2006.
(96) EP 06709562.0 20.01.2006. En
(87) WO2006077414 27.07.2006. 200630
(97) EP 1846395 24.10.2007. 200743 En
(41) 06.10.2010. 201040
(54) PYRAZOLE DERIVATIVES FOR THE INHIBITION OF CDK'S AND GSK'S
(71) Astex Therapeutics Limited, 436 Cambridge Science Park, Milton Road, Cambridge, CB4 0QA, GB
(72) WYATT, Paul, Graham, Div. of Biological Chem. & Molecular Microbiology, Univ. of Dundee, Dow Street, Dundee DD1 5EH, GB;
BERDINI, Valerio, 436 Cambridge Science Park, Milton Road, Cambridge CB4 0QA, GB;
GILL, Adrian, Liam, c/o CVGI Medicinal Chemistry, 3S101 Mereside, Alderley Park, Macclesfield, Cheshire SK10 4TG, GB;
TREWARTHA, Gary, 436 Cambridge Science Park, Milton Road, Cambridge CB4 0QA, GB;
WOODHEAD, Andrew James, 436 Cambridge Science Park, Milton Road, Cambridge CB4 0QA, GB;
NAVARRO, Eva Figueroa, 35 Romsey Road, Cambridge CB1 3DD, GB;
O'BRIEN, Michael Alistair, 436 Cambridge Science Park, Milton Road, Cambridge CB4 0QA, GB;
PHILLIPS, Theresa Rachel, 3 Cumberland Drive, Bollington, Macclesfield SK10 5BR, GB
(74) Hutchins, Michael Richard, et al, Elkington and Fife LLP, Prospect House, 8 Pembroke Road, Sevenoaks, Kent TN13 1XR, GB

(51) [8] **EP 1853584** *
C 07D 401/14
A 61K 31/44
A 61P 35/00
A 01N 43/56
(23) 24.03.2010.
(30) US 21.01.2005. 646217 P
GB 22.01.2005. 0501480
GB 27.01.2005. 0501748
US 09.02.2005. 651339 P
(86) PCT/GB2006000193 20.01.2006.
(96) EP 06704677.1 20.01.2006. En
(87) WO2006077416 27.07.2006. 200630
(97) EP 1853584 14.11.2007. 200746 En
(41) 15.09.2010. 201037
(54) PYRAZOLE DERIVATIVES FOR THE INHIBITION OF CDK'S AND GSK'S
(71) Astex Therapeutics Limited, 436 Cambridge Science Park, Milton Road, Cambridge, CB4 0QA, GB
(72) WYATT, Paul G., c/o Div. of Bio. Chem. & Mol. Microbiology, University of Dundee, Dow Street, Dundee DD1 5EH, GB;
BERDINI, Valerio, 436 Cambridge Science Park, Milton Road, Cambridge CB4 0QA, GB;
GILL, Adrian Liam, c/o CVGI Medicinal Chemistry, 3S101 Mereside, Alderley Park, Macclesfield, Cheshire SK10 4TG, GB;
TREWARTHA, Gary, 436 Cambridge Science Park, Milton Road, Cambridge CB4 0QA, GB;
WOODHEAD, Andrew James, 436 Cambridge Science Park, Milton Road, Cambridge CB4 0QA, GB
(74) Hutchins, Michael Richard, et al, Elkington and Fife LLP, Prospect House, 8 Pembroke Road, Sevenoaks, Kent TN13 1XR, GB

(51) [8] **EP 2091946** *
C 07D 401/14
A 61K 31/4545
A 61P 31/12
(23) 07.05.2010.
(30) US 11.12.2006. 869436 P
(86) PCT/GB2007004706 10.12.2007.
(96) EP 07848454.0 10.12.2007. En
(87) WO2008071927 19.06.2008. 200825
(97) EP 2091946 26.08.2009. 200935 En
(41) 27.10.2010. 201043
(54) PIPERIDINE DERIVATIVE USED FOR TREATING CHEMOKINE RECEPTOR 5 MEDIATED DISEASES
(71) AstraZeneca AB, 151 85 Södertälje, SE
(72) FAULL, Alan Wellington, AstraZeneca Intellectual property, Alderley Park, Macclesfield Cheshire SK10 4TG, GB;
SWALLOW, Steven, AstraZeneca, R & D Alderley, Alderley Park, Macclesfield Cheshire SK10 4TG, GB

(51) [8] **EP 2102193** *
C 07D 401/14
A 61K 31/4545
A 61P 31/12
(23) 07.05.2010.
(30) US 11.12.2006. 869460 P
(86) PCT/GB2007004716 10.12.2007.
(96) EP 07848464.9 10.12.2007. En
(87) WO2008071931 19.06.2008. 200825
(97) EP 2102193 23.09.2009. 200939 En
(41) 27.10.2010. 201043
(54) PIPERIDINE DERIVATIVE USED FOR TREATING CHEMOKINE RECEPTOR 5 MEDIATED DISEASES
(71) AstraZeneca AB, 151 85 Södertälje, SE
(72) BROWN, Dearg Sutherland, AstraZeneca, R & D Alderley, Alderley Park, Macclesfield Cheshire SK10 4TG, GB;
FAULL, Alan Wellington, AstraZeneca Intellectual Property, Alderley Park, Macclesfield Cheshire SK10 4TG, GB;
SWALLOW, Steven, AstraZeneca, R & D Alderley, Alderley Park, Macclesfield Cheshire SK10 4TG, GB

(51) [7] **EP 1749000** *
C 07D 403/12
A 61K 31/4192
C 07D 403/06
C 07D 403/14
C 07D 405/06
C 07D 405/12
C 07D 409/06
C 07D 409/12
C 07D 409/14
C 07D 413/12
C 07D 417/12
(23) 02.03.2010.
(30) US 25.05.2004. 574471 P
(86) PCT/US2005018319 24.05.2005.
(96) EP 05754233.4 24.05.2005. En
(87) WO2005115384 08.12.2005. 200549
(97) EP 1749000 07.02.2007. 200706 En
(41) 06.10.2010. 201040
(54) BICYCLIC, SUBSTITUTED TRIAZOLES AS MODULATORS OF PPAR AND METHODS OF THEIR PREPARATION
(71) METABOLEX, INC., 3876 Bay Center Place, Hayward, CA 94545, US
(72) ZHU, Yan, 955 De Soto Lane, Foster City, CA 94404, US;
MA, Jingyuan, 516 Briarton Terrace, Fremont, CA 94536, US;
CHENG, Peng, 32666 Foxglove Way, Union City, CA 94587, US;
ZHAO, Zuchun, 865 Montevino Drive, Pleasanton, CA 94566, US;
GREGOIRE, Francine M., 1044 Carol Lane, Lafayette, CA 94549, US;
RAKHMANOVA, Vera A., 885 Carina Lane, Foster City, CA 94404, US
(74) Wombwell, Francis, et al, Potts, Kerr & Co., 15, Hamilton Square, Birkenhead, Merseyside CH41 6BR, GB

(51) [8] **EP 1809625** *
C 07D 405/04
C 07D 401/06
(23) 30.04.2010.
(30) US 02.11.2004. 624575 P
(86) PCT/IB2005003300 21.10.2005.
(96) EP 05796299.5 21.10.2005. En
(87) WO2006048745 11.05.2006. 200619
(97) EP 1809625 25.07.2007. 200730 En
(41) 27.10.2010. 201043
(54) METHODS FOR PREPARING INDAZOLE COMPOUNDS
(71) Pfizer, Inc., 235 East 42nd Street, New York, NY 10017, US
(72) BABU, Srinivasan, Agouron Pharmaceuticals, Inc., 10777 Science Center Drive, San Diego, CA 92121, US;
DAGNINO, Raymond, Jr., 1933 Hidden Mesa Road, El Cajon, CA 92019, US;
OUELLETTE, Michael, Allen, 9727 Chiquita Road, Descanso, CA 91916, US;
SHI, Bing, Agouron Pharmaceuticals, Inc., 10777 Science Center Drive, San Diego, CA 92121, US;
TIAN, Qingping, Agouron Pharmaceuticals, Inc., 10777 Science Center Drive, San Diego, CA 92121, US;
ZOOK, Scott, Edward, Agouron Pharmaceuticals Inc., 10777 Science Center Drive, San Diego, CA 92121, US
(74) Nevant, Marc, et al, Pfizer Limited, European Patent Department, Ramsgate Road, Sandwich, Kent CT13 9NJ, GB

(51) [8] **EP 1789413** *
C 07D 405/12
C 07D 417/12
C 07D 417/14
C 07D 239/48
C 07D 405/14
C 07D 403/12
C 07D 401/14
C 07D 401/12
A 61K 31/506
A 61P 29/00
(23) 24.03.2010.
(30) US 13.09.2004. 609718 P
(86) PCT/US2005032660 13.09.2005.
(96) EP 05796132.8 13.09.2005. En
(87) WO2006031852 23.03.2006. 200612
(97) EP 1789413 30.05.2007. 200722 En
(41) 15.09.2010. 201037
(54) VANILLOID RECEPTOR LIGANDS AND THEIR USE IN TREATMENTS
(71) Amgen Inc., One Amgen Center Drive M/S 28-2-C, Thousand Oaks CA 91320-1799, US
(72) NORMAN, Mark H., 130 Venus Street, Thousand Oaks, California 91360, US;
PETTUS, Liping H., 3309 Big Cloud Circle, Thousand Oaks, California 91360, US;
WANG, Xianghong, 11621 Country Springs Court, Moorpark, California 93021, US;
ZHU, Jiawang, 5000 Via Mesita, Thousand Oaks, California 91320, US
(74) Grünecker, Kinkeldey, Stockmair & Schwanhäusser, Anwaltssozietät, Leopoldstrasse 4, 80802 München, DE

(51) [8] **EP 2029584** *
C 07D 417/06
C 07D 513/04
A 61K 31/4439
A 61P 35/00
(23) 26.03.2010.
(30) GB 21.02.2006. 0603455
(86) PCT/GB2007000608 21.02.2007.
(96) EP 07705241.3 21.02.2007. En
(87) WO2007096618 30.08.2007. 200735
(97) EP 2029584 04.03.2009. 200910 En
(41) 22.09.2010. 201038
(54) 2-[3H-THIAZOL-2-YLIDINEMETHYL]PYRIDINES AND RELATED COMPOUNDS AND THEIR USE
(71) Cancer Research Technology Limited, Sardinia House, Sardinia Street, London WC2A 3NL, GB
(72) BROWN, Robert, Centre for Oncology and Applied Pharmacology, University Of Glasgow, Cancer Research Uk Beatson Laboratories, Garscube Estate, Glasgow,Strathclyde G61 1BD, GB;
PLUMB, Jane, Centre for Oncology and Applied Pharmacology, University Of Glasgow, Cancer Research Uk Beatson Laboratories, Garscube Estate, Glasgow,Strathclyde G61 1BD, GB;

AHERNE, Gladys, Wynne, The Institute of Cancer Research, Cancer Research Uk Centre For Cancer Therapeutics, Cruk Laboratories, 15 Cotswold Road, Belmont, Sutton,Surrey SM2 5NG, GB;
MCDONALD, Edward, The Institute of Cancer Research, Cancer Research Uk Centre For Cancer Therapeutics, Cruk Laboratories, 15 Cotswold Road, Belmont, Sutton,Surrey SM2 5NG, GB;
JONES, Keith, The Institute of Cancer Research, Cancer Research Uk Centre For Cancer Therapeutics, Cruk Laboratories, 15 Cotswold Road, Belmont, Sutton,Surrey SM2 5NG, GB;
HILTON, Stephen, The Institute of Cancer Research, Cancer Research Uk Centre For Cancer Therapeutics, Cruk Laboratories, 15 Cotswold Road, Belmont, Sutton,Surrey SM2 5NG, GB
(74) Wytenburg, Wilhelmus Johannes, et al, Mewburn Ellis LLP, 33 Gutter Lane, London, EC2V 8AS, GB

(51) (8) **EP 1951719 ***
C 07D 419/00
A 61K 31/53
(23) 16.08.2010.
(30) US 09.11.2005. 271147
(86) PCT/US2006043514 08.11.2006.
(96) EP 06837171.5 08.11.2006. En
(87) WO2007056469 18.05.2007. 200720
(97) EP 1951719 06.08.2008. 200832 En
(41) 29.09.2010. 201039
(54) CERTAIN CHEMICAL ENTITIES, COMPOSITIONS, AND METHODS
(71) Cytokinetics, Inc., 280 East Grand Avenue, South San Francisco, CA 94080, US;
GlaxoSmithKline LLC, One Franklin Plaza, 200 North 16th Street, Philadelphia, PA 19102, US
(72) QIAN, Xiangping, 114 Mira St., Foster City, California 94404, US;
ASHCRAFT, Luke, W., 668 Carolina St., San Francisco, California 94107, US;
WANG, Jianchao, 489 Nantucket Street, Foster City, California 94404, US;
YAO, Bing, 330 Richmond Drive 3, Millbrae, California 94030, US;
JIANG, Hong, 846 East greenwich PL, Palo Alto, CA 94303, US;
BERGNES, Gustave, 74 Kathleen Court, Pacifica, California 94044, US;
MORGAN, Bradley, P., 1206 Rimer Drive, Moraga, California 94556, US;
MORGANS, David, J., Jr., 781 Vista Grande Avenue, Los Altos, California 94024, US;
DHANAK, Dashyant, 1502 West Woodbank Way, West Chester, Pennsylvania 19380, US;
KNIGHT, Steven, D., 115 Cromwell Lane, West Chester, Pennsylvania 19380, US;
ADAMS, Nicholas, D., 255 Hafner Road, Royersford, Pennsylvania 19468, US;
PARRISH, Cynthia, A., c/o SmithKline Beecham Corporation, One Franklin Plaza, Philadelphia, Pennsylvania 19103, US;
DUFFY, Kevin, J., c/o SmithKline Beecham Corporation, One Franklin Plaza, Philadelphia, Pennsylvania 19103, US;
FITCH, Duke, M., 227 Parkview Blvd., Spring City, Pennsylvania 19475, US;
TEDESCO, Rosanna, c/o SmithKline Beecham Corporation, One Franklin Plaza, Philadelphia, Pennsylvania 19103, US
(74) Marshall, Cameron John, et al, Carpmaels & Ransford, One Southampton Row, London, WC1B 5HA, GB

(51) (8) **EP 1853600 ***
C 07D 453/02
C 07D 401/14
C 07D 401/12
A 61K 31/44
A 61K 31/4545
A 61K 31/506
A 61P 35/00
A 01N 43/56
(23) 08.05.2010.
(30) US 21.01.2005. 646217 P
GB 22.01.2005. 0501480
GB 27.01.2005. 0501748
US 09.02.2005. 651339 P
(86) PCT/GB2006000196 20.01.2006.
(96) EP 06700940.7 20.01.2006. En
(87) WO2006077419 27.07.2006. 200630
(97) EP 1853600 14.11.2007. 200746 En
(41) 03.11.2010. 201044
(54) PYRAZOLE DERIVATIVES FOR THE INHIBITION OF CDK'S AND GSK'S
(71) Astex Therapeutics Limited, 436 Cambridge Science Park, Milton Road, Cambridge, CB4 0QA, GB
(72) WYATT, Paul, Graham, Division of Biological Chemistry & Molecular, Microbiology, University of Dundee, Dow Street, Dundee DD1 5EH, GB;
BERDINI, Valerio, 436 Cambridge Science Park, Milton Road, Cambridge CB4 0QA, GB;
GILL, Adrian, Liam, CVGI Medicinal Chemistry, 3S101 Mereside, Alderley Park, Macclesfields, Cheshire SK10 4TG, GB;
TREWARTHA, Gary, 436 Cambridge Science Park, Milton Road, Cambridge CB4 0QA, GB;
WOODHEAD, Andrew, James, 436 Cambridge Science Park, Milton Road, Cambridge CB4 0QA, GB;
NAVARRO, Eva, Figueroa, 35 Romsey Road, Cambridge CB1 3DD, GB;
O'BRIEN, Michael, Alistair, 436 Cambridge Science Park, Milton Road, Cambridge CB4 0QA, GB;
PHILLIPS, Theresa, Rachel, 3 Cumberland Drive, Bollington, Macclesfield SK10 5BR, GB
(74) Hutchins, Michael Richard, et al, Elkington and Fife LLP, Prospect House, 8 Pembroke Road, Sevenoaks, Kent TN13 1XR, GB

(51) (8) **EP 1805178 ***
C 07D 471/04
(23) 01.04.2010.
(30) US 28.09.2004. 613938 P
US 09.06.2005. 688999 P
US 26.09.2005. 235510
(86) PCT/US2005034548 27.09.2005.
(96) EP 05858179.4 27.09.2005. En
(87) WO2007001385 04.01.2007. 200701
(97) EP 1805178 11.07.2007. 200728 En
(41) 22.09.2010. 201038
(54) PROCESS FOR PREPARING 4,5-DIHYDRO-PYRAZOLO [3,4-C]PYRID-2-ONES

(71) Bristol-Myers Squibb Company, Route 206 and Province Line Road, Princeton, NJ 08543-4000, US
(72) SHAPIRO, Rafael, 1415 Fresno Road, Wilmington, DE 19803, US;
ROSSANO, Lucius T., 9 Glengarry Way, West Windsor, NJ 08850, US;
MUDRYK, Boguslaw M., 25 Pemberton Lane, East Windsor, NJ 08520, US;
CUNIERE, Nicolas, 911 Primrose Court, Belle Mead, NJ 08502, US;
OBERHOLZER, Matthew, 101 Stone Crop Road, Wilmington, DE 19810, US;
ZHANG, Huiping, 9 Hudnut Lane, Belle Mead, NJ 08502, US;
CHEN, Bang-chi, 28 Marion Drive, Plainsboro, NJ 08536, US
(74) Beacham, Annabel Rose, Dehns, St Bride's House, 10 Salisbury Square, London, EC4Y 8JD, GB

(51) (8) **EP 1910361 ***
C 07D 471/04
A 61K 31/437
A 61P 3/00
(23) 31.08.2010.
(30) US 28.07.2005. 703091 P
(86) PCT/US2006029436 27.07.2006.
(96) EP 06788807.3 27.07.2006. En
(87) WO2007016353 08.02.2007. 200706
(97) EP 1910361 16.04.2008. 200816 En
(41) 06.10.2010. 201040
(54) SUBSTITUTED TETRAHYDRO-1H-PYRIDO[4,3,B]INDOLES AS SEROTONIN RECEPTOR AGONISTS AND ANTAGONISTS
(71) Bristol-Myers Squibb Company, Route 206 and Province Line Road, Princeton, NJ 08543-4000, US
(72) LEE, Taekyu, 4861 Mead Drive, Doylestown, Pennsylvania 18901, US
(74) Beacham, Annabel Rose, Dehns, St Bride's House, 10 Salisbury Square, London, EC4Y 8JD, GB

(51) (8) **EP 1960400 ***
C 07D 471/04
A 61K 31/437
A 61P 29/00
(23) 16.04.2010.
(30) EP 25.11.2005. 05381056
(86) PCT/EP2006068815 23.11.2006.
(96) EP 06819704.5 23.11.2006. En
(87) WO2007060198 31.05.2007. 200722
(97) EP 1960400 27.08.2008. 200835 En
(41) 13.10.2010. 201041
(54) PYRAZOLOISOQUINOLINE DERIVATIVES
(71) Palau Pharma, S.A., Av. Cami Reial 51-57, 08184 Palau-solità i Plegamans, ES
(72) ALMANSA ROSALES, Carmen, C/. Teodora Lamadrid, 41, entr. 4ª, E-08022 Barcelona, ES;
VIRGILI BERNADÓ, Marina, Pl. Lesseps, 11, E-08023 Barcelona, ES
(74) ZBM Patents, Zea, Barlocci & Markvardsen, Plaza Catalunya, 1, 08002 Barcelona, ES

(51) (8) **EP 1963320 ***
C 07D 471/04
A 61K 31/437
A 61P 35/00
(23) 13.04.2010.
(30) US 07.12.2005. 748110 P
US 22.11.2006. 860531 P
(86) PCT/US2006046391 05.12.2006.
(96) EP 06839003.8 05.12.2006. En
(87) WO2007067537 14.06.2007. 200724
(97) EP 1963320 03.09.2008. 200836 En
(41) 06.10.2010. 201040
(54) PYRROLOPYRIDINE KINASE INHIBITING COMPOUNDS
(71) OSI Pharmaceuticals, Inc., 41 Pinelawn Road, Melville, NY 11747, US
(72) DONG, Han-qing, 1 BIOSCIENCE PARK DRIVE, Farmingdale, NY 11735, US;
FOREMAN, Kenneth, 1 BIOSCIENCE PARK DRIVE, Farmingdale, NY 11735, US;
LI, An-Hu, 1 BIOSCIENCE PARK DRIVE, Farmingdale, NY 11735, US;
MULVIHILL, Mark, Joseph, 1 BIOSCIENCE PARK DRIVE, Farmingdale, NY 11735, US;
PANICKER, Bijoy, 1 BIOSCIENCE PARK DRIVE, Farmingdale, NY 11735, US;
STEINIG, Arno, G., 1 BIOSCIENCE PARK DRIVE, Farmingdale, NY 11735, US;
STOLZ, Kathryn, M., 1 BIOSCIENCE PARK DRIVE, Farmingdale, NY 11735, US;
WENG, Qinghua, 1 BIOSCIENCE PARK DRIVE, Farmingdale, NY 11735, US;
JIN, Meizhong, 1 BIOSCIENCE PARK DRIVE, Farmingdale, NY 11735, US;
VOLK, Brian, 1 BIOSCIENCE PARK DRIVE, Farmingdale, NY 11735, US;
WANG, Jing, 1 BIOSCIENCE PARK DRIVE, Farmingdale, NY 11735, US;
WANG, Ti, 1 BIOSCIENCE PARK DRIVE, Farmingdale, NY 11735, US;
BEARD, James, D., 1 BIOSCIENCE PARK DRIVE, Farmingdale, NY 11735, US
(74) Blakey, Alison Jane, Prosidion Limited, Windrush Court, Watlington Road, Oxford, Oxfordshire OX4 6LT, GB

(51) (8) **EP 1911760**
C 07D 473/00
A 61K 31/519
A 61K 31/52
A 61K 31/5377
A 61K 31/541
A 61P 19/06
A 61P 43/00
C 07D 498/04
C 07D 513/04
(23) 14.09.2010.
(30) JP 01.07.2005. 2005193964
(86) PCT/JP2006313443 29.06.2006.
(96) EP 06780819.6 29.06.2006. Ja
(87) WO2007004688 11.01.2007. 200702
(97) EP 1911760 16.04.2008. 200816 En
(41) 20.10.2010. 201042
(54) XANTHINE OXIDASE INHIBITOR

(71) Nippon Chemiphar Co., Ltd., 2-3, Iwamoto-cho 2-chome, Chiyoda-ku, Tokyo 1010032, JP
(72) NISHINO, Takeshi, 2-7-44, Tomiokanishi, Kanazawa-ku, Yokohama-shi, Kanagawa, 2360052, JP;
YOSHIDA, Shinichi, 6-4-1, Nishifuna, Funabashi-shi, Chiba, 2730031, JP;
TENDO, Atsushi, 299-1-704, Hibori, Kasukabe-shi, Saitama, 3440005, JP;
YAMAKAWA, Tomio, 2-23-2, Midoridai, Kashiwa-shi, Chiba, 2770884, JP;
KOBAYASHI, Tadashi, 2-33-14-311, Higashikoigakubo, Kokubunji-shi, Tokyo, 1850014, JP;
SHINOHARA, Yoriko, 5-218-5-206, Makuhari-cho, Hanamigawa-ku, Chiba-shi, Chiba, 2620032, JP
(74) Albrecht, Thomas, et al, Kraus & Weisert, Patent- und Rechtsanwälte, Thomas-Wimmer-Ring 15, 80539 München, DE

---

(51) (8) **EP 2089395 ***
C 07D 491/06
A 61K 31/4355
A 61P 35/00
(23) 30.04.2010.
(30) WO 13.10.2006. PCT/EP2006/009922
(86) PCT/EP2007060906 12.10.2007.
(96) EP 07821273.5 12.10.2007. En
(87) WO2008043846 17.04.2008. 200816
(97) EP 2089395 19.08.2009. 200934 En
(41) 27.10.2010. 201043
(54) NEW ISOCARBOSTYRIL ALKALOID DERIVATIVES HAVING ANTI-PROLIFERATIVE AND ANTI-MIGRATORY ACTIVITIES
(71) UnibioScreen S.A., Av. J. Wybran 40, 1070 Brussels, BE
(72) INGRASSIA, Laurent, Avenue de Menden 20/41, 1420 Braine L'Alleud, BE;
WLODARCZAK, Lise, Rue Boca de Waremme 9, 4317 Faimes, BE;
THOMAS, Stéphanie, Rue du Cognebeau 30, 5310 Boneffe, BE;
VAN QUAQUEBEKE, Eric, Chaussée de Roodebeeke 479/4, 1200 Bruxelles, BE;
VAN DEN HOVE, Laurent, Rue du Tournoi 37, 1190 Forest, BE;
KISS, Robert, Henri Consciencestraat 34-b3, 1600 St-Pieters-Leeuw, BE;
DARRO, Francis, Clos de la Commanderie 7, 1410 Waterloo, BE
(74) Brants, Johan P.E., et al, De Clercq Brants & Partners, Edgard Gevaertdreef 10a, 9830 Sint-Martens-Latem, BE

---

(51) (8) **EP 1824842 ***
C 07D 491/10
A 61K 31/407
A 61K 31/44
A 61K 31/496
A 61K 31/497
A 61K 31/506
A 61K 31/502
A 61K 31/52
A 61K 31/422
A 61K 31/4155
A 61K 31/5377
A 61K 31/404
A 61K 31/4709
A 61K 31/501
A 61P 3/00
A 61P 25/00
(23) 22.04.2010.
(30) US 18.11.2004. 628933 P
(86) PCT/US2005041763 17.11.2005.
(96) EP 05846492.6 17.11.2005. En
(87) WO2006055752 26.05.2006. 200621
(97) EP 1824842 29.08.2007. 200735 En
(41) 13.10.2010. 201041
(54) INHIBITORS OF 11- HYDROXYL STEROID DEHYDROGENASE TYPE 1 AND METHODS OF USING THE SAME
(71) Incyte Corporation, Experimental Station, Building 336, Rt.141 & Henry Clay Road, Wilmington, DE 19880, US
(72) YAO, Wenqing, 748 Meadowbrook Road, Kennett Square, PA 19348, US;
HE, Chunhong, 34 Overlook Circle, Boothwyn, PA 19061, US;
ZHUO, Jincong, 17 Forwood Drive, Boothwyn, PA 19061, US
(74) Howard, Paul Nicholas, et al, Carpmaels & Ransford, One Southampton Row, London, WC1B 5HA, GB

---

(51) (8) **EP 1694685 ***
C 07D 493/04
(23) 23.03.2010.
(30) US 28.09.2004. 613687 P
(86) PCT/US2005035159 28.09.2005.
(96) EP 05800195.9 28.09.2005. En
(87) WO2006037125 06.04.2006. 200614
(97) EP 1694685 30.08.2006. 200635 En
(41) 20.10.2010. 201042
(54) PROCESS FOR PREPARING FORMS OF ATORVASTATIN CALCIUM SUBSTANTIALLY FREE OF IMPURITIES
(71) Teva Pharmaceutical Industries Ltd, 5 Basel Street, PO Box 3190, 49131 Petah Tiqva, IL
(72) FINKELSTEIN, Nina, Katzenelson St. 23B/17, 46290 Herzliya, IL
(74) Russell, Tim, et al, D Young & Co LLP, 120 Holborn, London EC1N 2DY, GB

---

(51) (8) **EP 1984377 ***
C 07D 495/04
A 61K 31/519
A 61P 29/00
(23) 30.03.2010.
(30) US 17.01.2006. 759819 P
US 19.06.2006. 814862 P

US 30.06.2006. 818246 P
US 25.10.2006. 854637 P
(86) PCT/US2007001230 16.01.2007.
(96) EP 07716728.6 16.01.2007. En
(87) WO2007084560 26.07.2007. 200730
(97) EP 1984377 29.10.2008. 200844 En
(41) 22.09.2010. 201038
(54) INHIBITORS OF TNF ALPHA, PDE4 AND B-RAF, COMPOSITIONS THEREOF AND METHODS OF USE THEREWITH
(71) Signal Pharmaceuticals LLC, 4550 Towne Centre Court, San Diego, CA 92121, US
(72) MCKENNA, Jeffrey, 5673 Carnegie Street, San Diego, CA 92122, US;
PAPA, Patrick, W., 2780 Flower Fields Way, Carlsbad, CA 92010, US;
SAKATA, Steven, T., 5290 Timber Branch Way, San Diego, CA 92130, US;
ERDMAN, Paul, E., 8570 Ivory Coast Drive, San Diego, CA 92126, US;
PACKARD, Garrick, K., 4485 Vision Drive 6, San Diego, CA 92121, US;
PARNES, Jason, 12511 El Camino Real, C, San Diego, CA 92130, US;
SHELVIN, Graziella, 13508 Bidwell Court, San Diego, CA 92129, US;
RIGGS, Jennifer, 2136 Wales DR., Cardiff, CA 92007, US;
HILGRAF, Robert, 11568 Compass Point Drive North, Apt. 54, San Diego, CA 92126, US;
BATES, Robert Joseph, 602 N. Cleveland Street, no. 2, Oceanside, CA 92054, US;
BLEASE, Kate, 9715 Caminito Mojade, San Diego, CA 92131, US;
COX, Sarah, 2257 Etiwanda St., San Diego, CA 92107, US;
HARRIS, Roy L., 1075 Chalcedony St., Apt., San Diego, CA 92109, US;
SHUICHAN, Xu, 12426 Dormouse Rd., San Diego, CA 92129, US;
MCCARRICK, Meg, 11238 Carmel Creek Road, San Diego, CA 92130, US;
ROBINSON, Dale, 7772 Corte Promenade, Carlsbad, CA 92009, US;
SLOSS, Marianne, 11979 Dapple Way, San Diego, CA 92128, US;
STEIN, Bernd, 11024 Cedarcrest Way, San Diego, CA 92121, US;
TEHRANI, Lida, 11471 Caminito Garcia, San Diego, CA 92131, US;
TRAN, Tam Minh, 9435 Maler Rd., San Diego, CA 92129, US;
WRIGHT, Jonathan, 9710 Scranton Road, Suite 160, c/o BioDuro, San Diego, CA 92121, US;
ZHU, Dan, 4432 Calle Mar De Armonia, San Diego, CA 92130, US;
PERRIN-NINKOVIC, Sophie, 8902 Nottingham Place, La Jolla, CA 92037, US
(74) Weber, Martin, et al, Jones Day, Rechtsanwälte Attorneys-at-Law Patentanwälte, Prinzregentenstrasse 11, 80538 München, DE

(51) (8) **EP 1771461 ***
C 07J 1/00
A 61K 31/566
C 07J 31/00
C 07J 41/00
C 07J 53/00
A 61P 5/32
(23) 26.02.2010.
(30) DE 02.07.2004. 102004032674
(86) PCT/EP2005007315 04.07.2005.
(96) EP 05767936.7 04.07.2005. De
(87) WO2006003013 12.01.2006. 200602
(97) EP 1771461 11.04.2007. 200715 De
(41) 27.10.2010. 201043
(54) NOVEL 2-SUBSTITUTED ESTRA-1,3,5(10)-TRIEN-17-ONES USED IN THE FORM OF INHIBITORS OF 17BETA-HYDROXYSTEROIDDEHYDROGENASE OF TYPE 1
(71) Bayer Schering Pharma Aktiengesellschaft, Müllerstrasse 178, 13353 Berlin, DE
(72) HILLISCH, Alexander, DR., Zum Teller Hof 44, 42553 Velbert, DE;
REGENHARDT, Wilko, DR., Reichenaustr. 43, 81243 München, DE;
GEGE, Christian, DR., Mochentalerweg 26, 89584 Ehingen, DE;
PETERS, Olaf, DR., Langenhainer Str. 8, 99891 Tabarz, DE;
BOTHE, Ulrich, DR., Bredowstrasse 24, 10551 Berlin, DE;
ADAMSKI, Jerzy, DR., Strassbergerstrasse 10, 80809 München, DE;
MÖLLER, Gabriele, DR., Darmstädter Strasse 3, 80992 München, DE;
ROSINUS, Andrea, DR., Starenweg 8, 72818 Trochtelfingen, DE;
ELGER, Walter, DR., Schorlemerallee 12B, 14195 Berlin, DE;
SCHNEIDER, Birgitt, Damaschkeweg 19, 07745 Jena, DE

(51) (8) **EP 1794186 ***
C 07K 14/315
A 61K 38/00
A 61K 39/00
C 12R 1/46
(23) 01.04.2010.
(30) GB 27.09.2004. 0421465
(86) PCT/IB2005003087 27.09.2005.
(96) EP 05789325.7 27.09.2005. En
(87) WO2006035311 06.04.2006. 200614
(97) EP 1794186 13.06.2007. 200724 En
(41) 27.10.2010. 201043
(54) GROUP A STREPTOCOCCUS CRGE PROTEIN
(71) Novartis Vaccines and Diagnostics S.r.l., Via Fiorentina 1, 53100 Siena (SI), IT
(72) Manetti, Andrea, Chiron Srl, Via Fiorentina, 1, I-53100 Siena, IT
(74) Marshall, Cameron John, et al, Carpmaels & Ransford, One Southampton Row, London, WC1B 5HA, GB

(51) (8) **EP 1987061 ***
C 07K 14/715
A 61K 38/17
C 12N 15/12
A 61P 37/02
(23) 07.04.2010.

(30) EP 22.02.2006. 06110304
US 18.04.2006. 792841 P
(86) PCT/EP2007051695 21.02.2007.
(96) EP 07704695.1 21.02.2007. En
(87) WO2007096398 30.08.2007. 200735
(97) EP 1987061 05.11.2008. 200845 En
(41) 03.11.2010. 201044
(54) SOLUBLE RECEPTORS AND METHODS FOR TREATING AUTOIMMUNE OR DEMYELINATING DISEASES
(71) UNIVERSITY OF ZURICH, Office Vice President for Research, Raemistrasse 71, 8006 Zürich, CH
(72) BECHER, Burkhard, Im Mattenacher 3, CH-8124 Maur, CH;
SALLER, Elisabeth, Riedhofstrasse 31, CH-8049 Zürich, CH
(74) Merck Serono SA - Geneva, Intellectual Property, 9, chemin des Mines, 1202 Geneva, CH

(51) (7) **EP 1751191** *
C 07K 16/28
A 61K 39/395
A 61P 35/00
A 61P 37/00
C 12N 15/13
C 12N 15/63
C 12N 5/10
(23) 22.09.2010.
(30) US 23.04.2004. 564885 P
US 06.07.2004. 585686 P
(86) PCT/US2005013939 21.04.2005.
(96) EP 05804793.7 21.04.2005. En
(87) WO2005118643 15.12.2005. 200550
(97) EP 1751191 14.02.2007. 200707 En
(41) 27.10.2010. 201043
(54) ANTIBODIES TO ANGIOGENESIS INHIBITING DOMAINS OF CD148
(71) MedImmune Limited, Milstein Building, Granta Park, Cambridge, CB21 6GH, GB
(72) SMOTHERS, James, F., 19701 40th Place NE, Lake Forest Park, WA 98155, US;
FANSLOW, William, C., III, 404 SW 197th Street, Normandy Park, WA 98166, US;
KARIV, Revital, 16613 NE 18th Street, Bellevue, Washington 98008, US
(74) Bates, Rosica Florence, et al, MedImmune Ltd., Milstein Building, Granta Park, Cambridge CB21 6GH, GB

(51) (8) **EP 1854811**
C 07K 16/40
G 01N 33/537
(23) 14.01.2010.
(30) JP 03.03.2005. 2005059221
(86) PCT/JP2006303682 28.02.2006.
(96) EP 06714819.7 28.02.2006. Ja
(87) WO2006093115 08.09.2006. 200636
(97) EP 1854811 14.11.2007. 200746 En
(41) 27.10.2010. 201043
(54) ASSAY METHOD FOR HUMAN OROTATE PHOSPHORIBOSYLTRANSFERASE PROTEIN
(71) TAIHO PHARMACEUTICAL COMPANY LIMITED, 27 Kanda Nishiki-cho 1-chome, Chiyoda-ku, Tokyo 101-8444, JP
(72) SAKAMOTO, Kazuki, Taiho Pharmaceutical Co., Ltd, 224-2, Ebisuno, Hiraishi, Kawauchi-cho, Tokushima-shi, Tokushima 7310132, JP;
SUGIMOTO, Yoshikazu, Taiho Pharmaceutical Co., Ltd, 224-2, Ebisuno, Hiraishi, Kawauchi-cho, Tokushima-shi, Tokushima 7310132, JP
(74) Blodig, Wolfgang, Wächtershäuser & Hartz, Weinstrasse 8, 80333 München, DE

(51) (8) **EP 1802678** *
C 08G 61/12
C 08L 101/12
C 08L 65/00
(23) 20.04.2010.
(30) JP 13.10.2004. 2004298873
(86) PCT/JP2005019154 12.10.2005.
(96) EP 05795296.2 12.10.2005. En
(87) WO2006041188 20.04.2006. 200616
(97) EP 1802678 04.07.2007. 200727 En
(41) 13.10.2010. 201041
(54) PRODUCTION PROCESS OF ELECTRICALLY CONDUCTING POLYMER
(71) Showa Denko K.K., 13-9, Shiba Daimon, 1-chome, Minato-ku, Tokyo 105-8518, JP;
TOKYO INSTITUTE OF TECHNOLOGY, 2-12-1, Ookayama, Meguro-ku, Tokyo 152-8550, JP
(72) OOHATA, Hideki, Omachi Plant, Showa Denko K.K., 6850, Oaza Omachi, Omaci-shi, Nagano 399-6461, JP;
LEI, Yong, 3650 Nicholson Dr Apt 2190, Baton Rouge, Louisiana 70802, US;
YAMAMOTO, Takakazu, Chem. Res.Lab., Tokyo Inst.Tec, 4259, Nagatsutacho, Midori-ku, Yokohama-shi, Kanagawa 226-8503, JP
(74) Strehl Schübel-Hopf & Partner, Maximilianstrasse 54, 80538 München, DE

(51) (7) **EP 1725603** *
C 08G 69/10
C 08L 77/00
A 61K 38/02
(23) 20.04.2010.
(30) US 01.03.2004. 549409 P
US 09.03.2004. 551396 P
(86) PCT/US2005006822 01.03.2005.
(96) EP 05724381.8 01.03.2005. En
(87) WO2005085323 15.09.2005. 200537
(97) EP 1725603 29.11.2006. 200648 En
(41) 13.10.2010. 201041
(54) METHODS AND COMPOSITIONS FOR TREATMENT OF AUTOIMMUNE DISEASES
(71) Peptimmune, Inc., 64 Sidney Street, Cambridge, MA 02139, US;
The President and Fellows of Harvard College, Holyoke Center, Suite 727, 1350 Massachusetts Avenue, Cambridge, MA 02138, US
(72) WUCHERPFENNIG, Kai, W., 67 Highland Road, Brookline, MA 02441, US;
RASMUSSEN, James, 75 Cambridge Parkway, Unit E410, Cambridge, MA 02142, US;
YU, Bei, 72 Willowdean Avenue, West Roxbury, MA 02132, US;
ZANELLI, Eric, 160 Woodside Road, Sudbury, MA 01776, US;

STROMINGER, Jack, L., 2030 Massachusetts Avenue, Lexington, MA 02173, US
(74) Vossius & Partner, Siebertstrasse 4, 81675 München, DE

(51) [8] **EP 1809687** *
C 08G 73/02
A 61K 31/155
(23) 07.04.2010.
(30) AT 05.11.2004. 18472004
(86) PCT/AT2005000433 04.11.2005.
(96) EP 05799623.3 04.11.2005. De
(87) WO2006047800 11.05.2006. 200619
(97) EP 1809687 25.07.2007. 200730 De
(41) 29.09.2010. 201039
(54) BIOCIDE IN PARTICULAR AN AGENT WITH FUNGICIDAL ACTIVITY
(71) Schmidt, Oskar, Dannebergplatz 16/9, 1030 Wien, AT
(72) Schmidt, Oskar, Dannebergplatz 16/9, 1030 Wien, AT
(74) Schwarz, Albin, et al, Schwarz & Partner, Patentanwälte, Wipplingerstraße 30, 1010 Wien, AT

(51) [7] **EP 1701713** *
C 08K 3/40
(23) 07.04.2010.
(30) US 23.12.2003. 532743 P
US 23.12.2003. 532880 P
US 23.12.2003. 532881 P
US 23.12.2003. 532882 P
(86) PCT/US2004043317 22.12.2004.
(96) EP 04815398.5 22.12.2004. En
(87) WO2005062930 14.07.2005. 200528
(97) EP 1701713 20.09.2006. 200638 En
(41) 29.09.2010. 201039
(54) COATED FIBROUS NODULES AND INSULATION PRODUCT
(71) Johns Manville, 717 Seventeenth Street, Denver CO 80202, US
(72) FELLINGER, Thomas, John, 5002 South Iris Street, Littleton, CO 80123, US;
FAY, Ralph, Michael, 2249 South Hoyt Court, Lakewood, CO 80227, US;
SMITH, John, Brooks, 3526 East Euclid Avenue, Littleton, CO 80121, US
(74) Luderschmidt, Schüler & Partner, Patentanwälte, John-F.-Kennedy-Strasse 4, 65189 Wiesbaden, DE

(51) [8] **EP 1928984** *
C 10J 3/02
(23) 31.08.2009.
(30) AU 19.08.2005. 2005904497
AU 07.04.2006. 2006901803
(86) PCT/AU2006001192 18.08.2006.
(96) EP 06774830.1 18.08.2006. En
(87) WO2007019643 22.02.2007. 200708
(97) EP 1928984 11.06.2008. 200824 En
(41) 29.09.2010. 201039
(54) METHOD FOR GENERATING POWER
(71) Varipower Technology PTY Ltd, 22 Dalby Road, Hovea, Western Australia 6071, AU
(72) CRAZE, David James, 19 Tain Street, Applecross, Western Australia 6153, AU
(74) Cabinet Plasseraud, 52, rue de la Victoire, 75440 Paris Cedex 09, FR

(51) [8] **EP 1988804** *
C 12M 3/00
C 12N 5/00
(23) 09.03.2010.
(30) US 02.12.2005. 741864 P
US 02.12.2005. 741665 P
US 01.12.2006. 607388
(86) PCT/US2006046456 04.12.2006.
(96) EP 06851301.9 04.12.2006. En
(87) WO2008108746 12.09.2008. 200837
(97) EP 1988804 12.11.2008. 200846 En
(41) 29.09.2010. 201039
(54) MICROFLUIDIC CELL CULTURE MEDIA
(71) The Regents of the University of Michigan, 3003 South State Street, Ann Arbor, MI 48109, US
(72) TAKAYAMA, Shuichi, 3550 Dixboro Lane, Ann Arbor, MI 48105, US;
FUTAI, Nobuyuki, 584 Waymarket Drive, Ann Arbor, MI 48103, US;
HEO, Yun, Seok, 2363 Stone Road, Ann Arbor, MI 48105, US;
SMITH, Gary, Daniel, 1325 Olivia Avenue, Ann Arbor, MI 48104, US;
SONG, Jonathan, Wanswerk, 14 Edgerly Pl., apt. 1, Boston, MA 02116, US
(74) Glawe, Delfs, Moll, Patent- und Rechtsanwälte, Rothenbaumchaussee 58, 20148 Hamburg, DE

(51) [8] **EP 2053122**
C 12N 1/20
A 23C 9/123
(23) 14.09.2010.
(96) EP 07119097.9 23.10.2007. En
(97) EP 2053122 29.04.2009. 200918 En
(41) 20.10.2010. 201042
(54) Stress tolerant bifidobacteria
(71) Nestec S.A., IP Dept. - Patents, Avenue Nestlé 55, 1800 Vevey, CH
(72) Berger, Bernard, Route des Tavernes 13, 1610 Chatillens, CH;
Rezzonico, Enea, Le Grand Chemin 58, 1068 Epalinges, CH;
Arigoni, Fabrizio, Rue Maurice 2, 1204 Genve, CH
(74) Marquardt, Ulf, Nestec S.A., Avenue Nestlé 55, 1800 Vevey, CH

(51) [8] **EP 1948784** *
C 12N 5/00
(23) 24.08.2010.
(30) US 28.10.2005. 730880 P
(86) PCT/US2006040235 16.10.2006.
(96) EP 06816935.8 16.10.2006. En
(87) WO2007053285 10.05.2007. 200719
(97) EP 1948784 30.07.2008. 200831 En
(41) 06.10.2010. 201040
(54) PROCESSING OF ANGIOGENIC SCAFFOLDS FOR LARGE ORGAN REGENERATION
(71) Massachusetts Institute of Technology, 77 Massachusetts Avenue, Cambridge, MA 02139, US
(72) ZAGORSKI, Christpher, J., 12 Regency Close, Chigwell, Essex IG7 5NY, GB;
HARLEY, Brendan, 33 Henry Street, Cambridge, MA 02139, US;

REDDY, Harry, K., 27 Downing Road, Lexington, MA 02421, US;
YANNAS, Ioannis, V., 770 Boylston Street, apt. 17C, Boston, MA 02199, US
(74) Icely, Dominic Michael, et al, Marks & Clerk LLP, 90 Long Acre, London, WC2E 9RA, GB

(51) (8) **EP 1805298** *
C 12N 5/02
C 12N 7/02
C 12N 1/16
C 12N 1/20
(23) 28.04.2010.
(30) US 29.10.2004. 976399
(86) PCT/EP2005010973 12.10.2005.
(96) EP 05798575.6 12.10.2005. En
(87) WO2006045438 04.05.2006. 200618
(97) EP 1805298 11.07.2007. 200728 En
(41) 03.11.2010. 201044
(54) ANIMAL PROTEIN-FREE MEDIA FOR CULTIVATION OF CELLS
(71) Baxter International Inc., One Baxter Parkway, Deerfield, IL 60015, US;
Baxter Healthcare SA, Hertistrasse 2, 8304 Wallisellen, CH
(72) GRILLBERGER, Leopold, Postgasse 13/20, A-1010 Vienna, AT;
REITER, Manfred, Gebrueder-Lang-Gasse 11/17, A-1150 Vienna, AT;
MUNDT, Wolfgang, Florianigasse 57/1/2/6, A-1080 Vienna, AT;
DORNER, Friedrich, Peterlinigasse 17, A-1230 Vienna, AT
(74) Müller-Boré & Partner, Patentanwälte, Grafinger Straße 2, 81671 München, DE

(51) (8) **EP 1773990** *
C 12N 5/10
A 61K 39/00
A 61K 48/00
G 01N 33/68
G 01N 33/50
(23) 11.05.2010.
(30) EP 04.08.2004. 04405494
(86) PCT/IB2005002294 02.08.2005.
(96) EP 05766116.7 02.08.2005. En
(87) WO2006016238 16.02.2006. 200607
(97) EP 1773990 18.04.2007. 200716 En
(41) 03.11.2010. 201044
(54) CAPSULES CONTAINING TRANSFECTED CELLS, METHOD FOR PREPARING THE SAME AND USE THEREOF FOR IMMUNIZATION AND VACCINATION
(71) Merck Serono SA, Centre Industriel, 1267 Coinsins, Vaud, CH
(72) BOSCHERT, Ursula, Route d'Annecy 100C, CH-1256 TROINEX, CH;
HEINE, Holger, Mühlegasse 8, CH-4104 OBERWIL, CH;
DE LYS, Patricia, Avenue de Sardaigne 1, F-74160 SAINT JULIEN EN GENEVOIS, FR;
BATTLE, Thierry, Rue du Petit Malbrande 8, F-74100 ANNEMASSE, FR
(74) Merck Serono SA - Geneva, Intellectual Property, 9, chemin des Mines, 1202 Geneva, CH

(51) (8) **EP 2089514** *
C 12N 5/18
A 61K 39/395
A 61K 47/48
A 61K 51/10
A 61P 35/00
A 61P 37/04
C 07K 16/18
C 07K 16/30
C 07K 16/46
C 12P 21/08
G 01N 33/574
G 01N 33/577
(23) 27.08.2010.
(30) US 13.11.2006. 865473 P
(86) PCT/CA2007002028 13.11.2007.
(96) EP 07816168.4 13.11.2007. En
(87) WO2008058380 22.05.2008. 200821
(97) EP 2089514 19.08.2009. 200934 En
(41) 06.10.2010. 201040
(54) CANCEROUS DISEASE MODIFYING ANTIBODIES
(71) F. Hoffmann-La Roche AG, Grenzacherstrasse 124, 4002 Basel, CH
(72) YOUNG, David S. F., 33 University Avenue, Suite 2407, Toronto, Ontario M5J 2S7, CA;
FINDLAY, Helen P., 205 Glendonwynne Road, Toronto, Ontario M6P 3E9, CA;
HAHN, Susan E., 9 Innisfree Court, Toronto, Ontario M6S 3N7, CA;
CECHETTO, Lisa M., Unit 303 of JSD Ville II, 653-31 Hannam-dong, Yongsan-gu, Seoul 140-210, South Korea, KR
(74) Harrison Goddard Foote, 106 Micklegate, York, YO1 6JX, GB

(51) (8) **EP 2092058** *
C 12N 5/18
A 61K 39/395
A 61K 47/48
A 61K 51/10
A 61P 35/00
A 61P 37/04
(23) 27.08.2010.
(30) US 13.11.2006. 865474 P
(86) PCT/CA2007002029 13.11.2007.
(96) EP 07845499.8 13.11.2007. En
(87) WO2008058381 22.05.2008. 200821
(97) EP 2092058 26.08.2009. 200935 En
(41) 06.10.2010. 201040
(54) CANCEROUS DISEASE MODIFYING ANTIBODIES
(71) F. Hoffmann-La Roche AG, Grenzacherstrasse 124, 4070 Basel, CH
(72) YOUNG, David S. F., 33 University Avenue, Suite 2407, Toronto, Ontario M5J 2S7, CA;
FINDLAY, Helen P., 205 Glendonwynne Road, Toronto, Ontario M6P 3E9, CA;
HAHN, Susan E., 9 Innisfree Court, Toronto, Ontario M6S 3N7, CA;
CECHETTO, Lisa M., Unit 303 of JSD Ville II, 653-31 Hannam-dong, Yongsan-gu, Seoul 140-210, South Korea, KR
(74) Harrison Goddard Foote, 106 Micklegate, York, YO1 6JX, GB

(51) (7) **EP 1735438** *
C 12N 9/64
(23) 23.03.2010.
(30) US 12.04.2004. 561671 P
(86) PCT/US2005012243 12.04.2005.
(96) EP 05735778.2 12.04.2005. En
(87) WO2005100556 27.10.2005. 200543
(97) EP 1735438 27.12.2006. 200652 En
(41) 15.09.2010. 201037
(54) CLEAVAGE OF VEGF AND VEGF RECEPTOR BY WILD-TYPE AND MUTANT PROTEASES
(71) Catalyst Biosciences, Inc., 260 Littlefield Avenue, South San Francisco, CA 94080, US
(72) RUGGLES, Sandra, Waugh, 290 Utah Avenue, South San Francisco, CA 94080, US;
NGUYEN, Jack, 290 Utah Avenue, South San Francisco, CA 94080, US
(74) Blance, Stephen John, Boult Wade Tennant, Verulam Gardens, 70 Gray's Inn Road, London WC1X 8BT, GB

(51) (8) **EP 1937056** *
C 12N 15/00
C 12N 15/11
C 12N 15/29
C 12N 15/65
C 12N 15/82
C 12N 5/04
C 12N 5/10
C 07H 21/04
A 01H 5/00
(23) 01.04.2010.
(30) US 02.09.2005. 714142 P
US 17.02.2006. 774939 P
(86) PCT/US2006034415 05.09.2006.
(96) EP 06802891.9 05.09.2006. En
(87) WO2007028121 08.03.2007. 200710
(97) EP 1937056 02.07.2008. 200827 En
(41) 29.09.2010. 201039
(54) EG8798 AND EG9703 POLYNUCLEOTIDES AND USES THEREOF
(71) Evolutionary Genomics, LLC, 1376 Miners Drive, Suite 101/102, Lafayette, CO 80026, US
(72) MESSIER, Walter, 2418 Bowen Street, Longmont, CO 80501, US
(74) UEXKÜLL & STOLBERG, Patentanwälte, Beselerstrasse 4, 22607 Hamburg, DE

(51) (8) **EP 2007888** *
C 12N 15/11
A 61K 31/712
C 07H 21/00
A 61P 3/06
A 61P 3/10
A 61P 31/14
A 61P 35/00
A 61P 9/10
(23) 31.08.2010.
(30) DK 03.04.2006. 200600478
US 03.04.2006. 788995 P
DK 01.05.2006. 200600615
US 01.05.2006. 796813 P
US 18.08.2006. 838710 P
DK 30.10.2006. 200601401
(86) PCT/DK2007000168 30.03.2007.
(96) EP 07722548.0 30.03.2007. En
(87) WO2007112753 11.10.2007. 200741
(97) EP 2007888 31.12.2008. 200901 En
(41) 13.10.2010. 201041
(54) PHARMACEUTICAL COMPOSITION COMPRISING ANTI-MIRNA ANTISENSE OLIGONUCLEOTIDES
(71) Santaris Pharma A/S, Kogle Allé 6, 2970 Hørsholm, DK
(72) ELMÉN, Joacim, Föreningsgaten 61, 3.th., SE-211 52 Malmö, SE;
KEARNEY, Phil, 2 Wild Sty, 2571 Picton NSW, AU;
KAUPPINEN, Sakari, Norskekrogen 12, DK-2765 Smørum, DK
(74) Inspicos A/S, Kogle Allé 2, P.O. Box 45, 2970 Hørsholm, DK

(51) (8) **EP 1784510** *
C 12N 15/12
C 12N 15/74
C 12N 15/79
C 07K 14/72
(23) 17.09.2010.
(30) US 02.08.2004. 598407 P
(86) PCT/US2005027656 02.08.2005.
(96) EP 05802527.1 02.08.2005. En
(87) WO2006017621 16.02.2006. 200607
(97) EP 1784510 16.05.2007. 200720 En
(41) 27.10.2010. 201043
(54) IRAK1C SPLICE VARIANT AND ITS USE
(71) Janssen Pharmaceutica NV, Turnhoutseweg 30, 2340 Beerse, BE
(72) LEUNG, Wai-Ping, 12707 Brubaker Court, San Diego, CA 92130, US;
RAO, Navin, 3758 Mykonos Lane, Nr. 93, San Diego, CA 92130, US
(74) Mercer, Christopher Paul, et al, Carpmaels & Ransford, One Southampton Row, London, WC1B 5HA, GB

(51) (8) **EP 1781083** *
C 12N 15/82
A 01H 5/00
(23) 02.03.2010.
(30) US 18.06.2004. 608967 P
(86) PCT/US2005020705 09.06.2005.
(96) EP 05769085.1 09.06.2005. En
(87) WO2006009649 26.01.2006. 200604
(97) EP 1781083 09.05.2007. 200719 En
(41) 27.10.2010. 201043
(54) BRASSICA INDEHISCENT1 SEQUENCES
(71) The Regents of The University of California, 1111 Franklin Street, 12th Floor, Oakland, CA 94607, US
(72) YANOFSKY, Martin F., 5039 Manor Ridge Lane, San Diego, CA 92130, US;
KEMPIN, Sherry, 5039 Manor Ridge Lane, San Diego, CA 92130, US
(74) Kremer, Simon Mark, et al, Mewburn Ellis LLP, 33 Gutter Lane, London, EC2V 8AS, GB

(51) [8] **EP 2024502** *
C 12N 15/82
C 12N 5/14
A 01H 5/00
(23) 16.09.2010.
(30) US 06.06.2006. 811190 P
(86) PCT/US2007070434 05.06.2007.
(96) EP 07784322.5 05.06.2007. En
(87) WO2007146678 21.12.2007. 200751
(97) EP 2024502 18.02.2009. 200908 En
(41) 27.10.2010. 201043
(54) METHOD FOR SELECTION OF TRANSFORMED CELLS
(71) Monsanto Technology, LLC, 800 North Lindbergh Boulevard, St. Louis, MO 63167, US
(72) WAN, Yuechun, 800 North Lindbergh Blvd., St. Louis, MO 63167, US;
BRINKER, Ronald, J., 800 North Lindbergh Blvd., St. Louis, MO 63167, US;
FENG, Paul, C., 800 North Lindbergh Blvd., St. Louis, MO 63167, US
(74) von Kreisler Selting Werner, Deichmannhaus am Dom, Bahnhofsvorplatz 1, 50667 Köln, DE

(51) [8] **EP 1789071** *
C 12Q 1/48
A 61K 39/00
A 61K 48/00
G 01N 33/574
G 01N 33/50
A 61K 39/395
(23) 09.03.2010.
(30) US 17.09.2004. 611127 P
(86) PCT/US2005032838 15.09.2005.
(96) EP 05812343.1 15.09.2005. En
(87) WO2006033942 30.03.2006. 200613
(97) EP 1789071 30.05.2007. 200722 En
(41) 22.09.2010. 201038
(54) PIK4CA AS MODIFIER OF THE RAC PATHWAY AND METHODS OF USE
(71) Exelixis, Inc., 170 Harbor Way, P.O. Box 511, South San Francisco, CA 94083-0511, US
(72) KADYK, Lisa, C., 431 Mangels Avenue, San Francisco, CA 94127, US;
FRANCIS, George, Ross, 424 Buel Avenue, Pacifica, CA 94044, US;
BJERKE, Lynn, Margaret, Cancer Res. UK Center for Cancer Therapeutics, The Institute of Cancer Research, Haddow Lab., 15 Cotswold Road, Sutton, Surrey SM2 5NG, GB;
HEUER, Timothy, S., 315 Avenue Del Oro, P.O.Box 506, El Granada, CA 94018, US
(74) Main, Malcolm Charles, Murgitroyd & Company, Scotland House, 165-169 Scotland Street, Glasgow G5 8PL, GB

(51) [7] **EP 1759010** *
C 12Q 1/68
C 12Q 1/00
(23) 23.03.2010.
(30) US 07.01.2004. 535151 P
(86) PCT/US2005000638 07.01.2005.
(96) EP 05705345.6 07.01.2005. En
(87) WO2005067667 28.07.2005. 200530
(97) EP 1759010 07.03.2007. 200710 En
(41) 15.09.2010. 201037
(54) BIOMARKERS AND METHODS FOR DETERMINING SENSITIVITY TO EPIDERMAL GROWTH FACTOR RECEPTOR MODULATORS
(71) Bristol-Myers Squibb Company, Route 206 and Province Line Road, Princeton, NJ 08543-4000, US
(72) CLARK, Edwin, A., 133 Brandon Road, Pennington, NJ 08534, US;
FORD, Shirin, K., 45 Jackson Avenue, Princeton, NJ 08540, US;
YOGANATHAN, Suganthy, 1 Crestview Drive, Clinton ,NJ 08809, US;
JACKSON, Donald G., 2617 Main Street, Apt. 2, Lawrenceville, NJ 08648, US
(74) Reitstötter - Kinzebach, Patentanwälte, Sternwartstrasse 4, 81679 München, DE

(51) [8] **EP 1877574** *
C 12Q 1/68
(23) 13.03.2010.
(30) US 21.07.2004. 589627 P
(86) PCT/US2005025138 15.07.2005.
(96) EP 05790020.1 15.07.2005. En
(87) WO2006020005 23.02.2006. 200608
(97) EP 1877574 16.01.2008. 200803 En
(41) 15.09.2010. 201037
(54) SALIVARY TRANSCRIPTOME DIAGNOSTICS
(71) The Regents of the University, of California, 10920 Wilshire Boulevard, Suite 1200, Los Angeles, California 90024-1406, US
(72) WONG, David, 120 S. Clark Drive, Beverly Hills, CA 90211, US
(74) Campbell, Patrick John Henry, J.A. Kemp & Co., 14 South Square, Gray's Inn, London WC1R 5JJ, GB

(51) [8] **EP 1945802** *
C 12Q 1/68
(23) 16.03.2010.
(30) EP 12.10.2005. 05077341
(86) PCT/NL2006000514 11.10.2006.
(96) EP 06799503.5 11.10.2006. En
(87) WO2007043869 19.04.2007. 200716
(97) EP 1945802 23.07.2008. 200830 En
(41) 15.09.2010. 201037
(54) METHOD TO DIAGNOSE OR SCREEN FOR INFLAMMATORY DISEASES
(71) Erasmus University Medical Center Rotterdam, Dr. Molewaterplein 50, 3015 GD Rotterdam, NL
(72) DREXHAGE, Hemmo Arjan, Emmalaan 65, NL-3051 JD Rotterdam, NL;
BENNER, Robbert, Middeldijk 25, NL-2992 SH Barendrecht, NL
(74) Hatzmann, Martin, et al, Vereenigde, Johan de Wittlaan 7, 2517 JR Den Haag, NL

(51) [8] **EP 1981992** *
C 12Q 1/68
C 12N 1/20
C 12P 21/06
(23) 10.03.2010.
(30) US 03.01.2006. 755057 P
(86) PCT/US2007000033 03.01.2007.

(96) EP 07717692.3 03.01.2007. En
(87) WO2007079428 12.07.2007. 200728
(97) EP 1981992 22.10.2008. 200843 En
(41) 22.09.2010. 201038
(54) PROMOTER ENGINEERING AND GENETIC CONTROL
(71) Massachusetts Institute of Technology (MIT), 77 Massachusetts Avenue, Cambridge, MA 02139, US
(72) STEPHANOPOULOS, Gregory, 4 Russel Lane, Winchester, MA 0189-3322, US;
ALPER, Hal, S., 1200 Massachusetts Ave., Apt 5W, Cambridge, MA 02138-5252, US;
FISCHER, Curt, 130 Gore St., Apt 2, Cambridge, MA 02141, US;
NEVOIGT, Elke, Wisbyer Str. 27G, 10439 Berlin, DE
(74) Vossius & Partner, Siebertstrasse 4, 81675 München, DE

(51) (8) **WO 2009073565**
C 12Q 1/68
(23) 18.08.2010.
(30) US 29.11.2007. 991203 P
WO 22.05.2008. PCT/US2008/064562
US 17.09.2008. 192268 P
(86) PCT/US2008085045 26.11.2008.
(96) WO 08855762.4 26.11.2008. En
(87) WO2009073565 11.06.2009. 200924
(97) WO 2009073565 11.06.2009. 200924 En
(41) 22.09.2010. 201038
(54) GENE EXPRESSION MARKERS FOR INFLAMMATORY BOWEL DISEASE
(71) Genentech, Inc., 1 DNA Way, South San Francisco, CA 94080-4990, US;
The University Court of The University of, Edinburgh of Old College, South Bridge, Edinburgh EH8 9YL, GB
(72) ABBAS, Alexander, R., 2007 Lyon Avenue, Belmont, CA 94002, US;
CLARK, Hilary, 1504 Noe Street, San Francisco, CA 94131, US;
DIEHL, Lauri, West Lothian, Los Altos, CA, US;
LEES, Charles, West Lothian, GB;
NOBLE, Colin, L., Edinburgh, Scotland, GB;
SATSANGI, Jack, Midlothian, GB
(74) Walton, Seán Malcolm, et al, Mewburn Ellis LLP, 33 Gutter Lane, London, EC2V 8AS, GB

(51) (8) **EP 1971695** *
C 22B 3/00
C 22B 3/44
C 22B 3/08
C 22B 26/22
(23) 16.02.2010.
(30) AU 22.12.2005. 2005907249
(86) PCT/AU2006001984 21.12.2006.
(96) EP 06840395.5 21.12.2006. En
(87) WO2007070974 28.06.2007. 200726
(97) EP 1971695 24.09.2008. 200839 En
(41) 15.09.2010. 201037
(54) RECOVERY OF SOLID MAGNESIUM SULFATE HYDRATE
(71) BHP Billiton SSM Development Pty Ltd, Level 33, Central Park, 152-158 St Georges Terrace, Perth, WA 6000, AU
(72) ROCHE, Eric Girvan, 39 Park Parade, Booragul, New South Wales 2284, AU;
WHITEHEAD, Jacqueline, 7 Burke Place, Birmingham Gardens, New South Wales 2287, AU
(74) Moy, David, et al, Appleyard Lees, 15 Clare Road, Halifax HX1 2HY, GB

(51) (8) **EP 1797233** *
D 06F 37/26
D 06F 37/04
(23) 31.03.2010.
(30) DE 01.10.2004. 102004047996
(86) PCT/EP2005054954 30.09.2005.
(96) EP 05801279.0 30.09.2005. De
(87) WO2006037764 13.04.2006. 200615
(97) EP 1797233 20.06.2007. 200725 De
(41) 13.10.2010. 201041
(54) MOUNTING STAR FOR A WASHING MACHINE
(71) BSH Bosch und Siemens Hausgeräte GmbH, Carl-Wery-Strasse 34, 81739 München, DE
(72) Ratfisch, Uwe, Plöner Str.19, 14193 Berlin, DE

(51) (8) **EP 2022896**
E 01B 27/02
E 01B 27/10
(23) 26.03.2010.
(30) DE 08.08.2007. 102007037441
(96) EP 08011455.6 24.06.2008. De
(97) EP 2022896 11.02.2009. 200907 De
(41) 13.10.2010. 201041
(54) Rail-driven bulk goods loading wagon
(71) Deutsche Gleis-und Tiefbau GmbH, Gross-Berliner Damm 81, 12487 Berlin, DE
(72) Wäldrich, Alf, Kirschberg 3, 06618 Maumburg, DE;
Brühn, Stefan, Heinrich-Heine-Strasse 11, 15537 Erkner, DE;
Sobiella, Sven, Am Ottersleber Feld 6, 39167 Hohendodeleben, DE
(74) Zinken-Sommer, Rainer, Deutsche Bahn AG, Patentabteilung, Völckerstrasse 5, 80939 München, DE

(51) (8) **EP 1797243** *
E 02B 9/00
F 03B 13/08
(23) 08.03.2010.
(30) IN 26.08.2004. CH08632004
(86) PCT/IN2005000281 23.08.2005.
(96) EP 05788453.8 23.08.2005. En
(87) WO2006021975 02.03.2006. 200609
(97) EP 1797243 20.06.2007. 200725 En
(41) 29.09.2010. 201039
(54) READY HYDEL POWER SYSTEM
(71) Mohamed, Ibrahim P.V., Puthiyaveetil House 5, Ward VI, Kannanoor, Post Nangattiri, Thrithala Grama Panchayath, Palakkad Dist., Kerala, IN
(72) Mohamed, Ibrahim P.V., Puthiyaveetil House 5, Ward VI, Kannanoor, Post Nangattiri, Thrithala Grama Panchayath, Palakkad Dist., Kerala, IN
(74) O'Connell, David Christopher, Haseltine Lake LLP, Redcliff Quay, 120 Redcliff Street, Bristol BS1 6HU, GB

(51) (8) **EP 1828487** *
E 02D 5/76
(23) 14.04.2010.

(30) AT 23.12.2004. 21642004
(86) PCT/AT2005000475 24.11.2005.
(96) EP 05809165.3 24.11.2005. De
(87) WO2006066288 29.06.2006. 200626
(97) EP 1828487 05.09.2007. 200736 De
(41) 06.10.2010. 201040
(54) METHOD FOR INSTALLING ANCHORS AND AN ANCHOR WHICH CAN BE USED ACCORDING TO SAID METHOD
(71) Atlas Copco Mai GmbH, Werkstrasse 17, 9710 Feistritz/Drau, AT
(72) BERNTHALER, Mark, Falkenweg 6/7, A-9500 Villach, AT
(74) Beer, Manfred, et al, BEER & PARTNER PATENTANWÄLTE KG, Lindengasse 8, 1070 Wien, AT

(51) (8) **EP 1931832** *
E 04B 1/30
(23) 01.04.2010.
(30) AT 29.09.2005. 15982005
(86) PCT/IB2006003923 28.09.2006.
(96) EP 06847246.3 28.09.2006. De
(87) WO2007066228 14.06.2007. 200724
(97) EP 1931832 18.06.2008. 200825 De
(41) 13.10.2010. 201041
(54) COMPOSITE PILLAR FOR JUNCTION CONNECTIONS ON CONSTRUCTIONS AND BUILDING FRAMES
(71) Douet, Bernard, 8 Rue des Généraux Duché, 33000 Bordeaux, FR
(72) Douet, Bernard, 8 Rue des Généraux Duché, 33000 Bordeaux, FR
(74) Hehenberger, Reinhard, BEER & PARTNER PATENTANWÄLTE KG, Lindengasse 8, 1070 Wien, AT

(51) (8) **EP 1931839** *
E 04D 13/08
F 16L 3/10
(23) 30.03.2010.
(30) IT 16.09.2005. RM20050473
(86) PCT/IT2006000643 06.09.2006.
(96) EP 06796279.5 06.09.2006. En
(87) WO2007032040 22.03.2007. 200712
(97) EP 1931839 18.06.2008. 200825 En
(41) 13.10.2010. 201041
(54) IMPROVED COLLAR FOR FIXING RAINWATER DRAINPIPES
(71) Tecno Imac SpA, Via della Stazione Aurelia 185, 00165 Roma, IT
(72) CARUSI, Ivano, Via della Stazione Aurelia, 185, I-00165 Roma, IT
(74) Sarpi, Maurizio, Studio Ferrario S.r.l., Via Collina, 36, 00187 Roma, IT

(51) (8) **EP 2029830** *
E 04F 15/024
E 04F 15/06
E 04B 1/94
E 04C 2/292
(23) 18.05.2010.
(30) IE 22.06.2006. 20060470
IE 02.10.2006. 20060716
(86) PCT/IE2007000061 20.06.2007.
(96) EP 07736117.8 20.06.2007. En
(87) WO2007148316 27.12.2007. 200752
(97) EP 2029830 04.03.2009. 200910 En
(41) 03.11.2010. 201044
(54) AN ACCESS FLOOR PANEL
(71) Kingspan Holdings (IRL) Limited, Dublin Road, Kingscourt, County Cavan, IE
(72) SAMPSON, David, Branwell, Uppertown, Oxenhope, West Yorkshire BD22 9LL, GB;
NEWMAN, Terence, 19 The Stray, South Cave, East Yorkshire HU15 2AN, GB
(74) O'Brien, John Augustine, et al, John A. O'Brien & Associates, Third Floor, Duncairn House, 14 Carysfort Avenue, Blackrock, County Dublin, IE

(51) (8) **EP 1807597** *
E 06B 3/984
(23) 01.05.2010.
(30) SI 22.10.2004. 200400293
(86) PCT/SI2005000030 18.10.2005.
(96) EP 05791997.9 18.10.2005. En
(87) WO2006043908 27.04.2006. 200617
(97) EP 1807597 18.07.2007. 200729 En
(41) 20.10.2010. 201042
(54) ANGULAR JUNCTURE FOR WOODEN FRAME CONSTRUCTIONS
(71) Govze, Anton, Zapotok 26A, 1310 Ribnica, SI
(72) Govze, Anton, Zapotok 26A, 1310 Ribnica, SI
(74) Pipan, Marjan, Kotnikova 5, 1000 Ljubljana, SI

(51) (8) **EP 1809872** *
F 01B 15/00
F 02B 75/04
F 02B 75/22
(23) 01.05.2010.
(30) US 19.10.2004. 969362
(86) PCT/US2005037548 19.10.2005.
(96) EP 05810381.3 19.10.2005. En
(87) WO2006044944 27.04.2006. 200617
(97) EP 1809872 25.07.2007. 200730 En
(41) 27.10.2010. 201043
(54) POWER TRANSFER ASSEMBLY FOR COMBUSTION ENGINES
(71) Schmied, Walter, Route 1, Box 459, Bonners Ferry, ID 83805-9748, US
(72) Schmied, Walter, Route 1, Box 459, Bonners Ferry, ID 83805-9748, US
(74) Schmidt, Steffen, Forrester & Boehmert, Pettenkoferstrasse 20-22, 80336 München, DE

(51) (8) **EP 1890021**
F 02B 69/04
F 02M 21/02
F 02B 43/00
F 02D 19/02
F 02D 41/00
(23) 28.06.2010.
(30) DE 11.08.2006. 102006037850
(96) EP 07114125.3 09.08.2007. De
(97) EP 1890021 20.02.2008. 200808 De
(41) 03.11.2010. 201044

(54) Method for converting a diesel engine for liquid gas, combustion engine and actuating device for operating a combustion motor with liquid gas
(71) GREENCAR Consult GmbH & Co. KG, Fraunhoferstrasse 3, 25524 Itzehoe, DE
(72) Popov, Dragan, Felix-Wankel-Ring 9, 85101, Lenting, DE
(74) Bergmeier, Werner, Canzler & Bergmeier, Friedrich-Ebert-Straße 84, 85055 Ingolstadt, DE

(51) (8) **EP 1797301 ***
F 02B 75/32
F 02B 41/04
F 16H 21/30
(23) 01.05.2010.
(30) TR 08.10.2004. 200402625
TR 05.08.2005. 200503138
(86) PCT/TR2005000051 06.10.2005.
(96) EP 05818749.3 06.10.2005. En
(87) WO2006038898 13.04.2006. 200615
(97) EP 1797301 20.06.2007. 200725 En
(41) 27.10.2010. 201043
(54) AN ENGINE
(71) Ozdamar, Hasan Basri, Organize Sanayi Bölgesi, 8. Cad Nr 15, 38010 Kayseri, TR
(72) Ozdamar, Hasan Basri, Organize Sanayi Bölgesi, 8. Cad Nr 15, 38010 Kayseri, TR
(74) Yavuzcan, Alev, Inonu Cad. No. 30/3, Gumussuyu Taksim, Istanbul 34437, TR

(51) (8) **EP 1960656 ***
F 02M 37/22
B 01D 35/18
(23) 04.05.2010.
(30) IT 13.12.2005. RE20050139
(86) PCT/EP2006009953 13.10.2006.
(96) EP 06806292.6 13.10.2006. En
(87) WO2007068303 21.06.2007. 200725
(97) EP 1960656 27.08.2008. 200835 En
(41) 03.11.2010. 201044
(54) FILTER FOR DIESEL FUEL WITH HEATER
(71) UFI Filters S.p.A., Via Europa 26, 46047 Porto Mantovano (Mantova), IT
(72) GIRONDI, Giorgio, 14, Vicolo Carbone, I-46100 Mantova, IT
(74) Corradini, Corrado, et al, Ing. C. Corradini & C. S.r.l., Via Dante Alighieri 4, 42100 Reggio Emilia, IT

(51) (8) **EP 1809914 ***
F 16B 7/04
E 04C 5/16
F 16L 3/02
F 24D 3/14
(23) 01.04.2010.
(30) DK 13.09.2004. 200401386
(86) PCT/DK2005000579 12.09.2005.
(96) EP 05779054.5 12.09.2005. Da
(87) WO2006029627 23.03.2006. 200612
(97) EP 1809914 25.07.2007. 200730 En
(41) 29.09.2010. 201039
(54) PIPE CLAMP FOR A REINFORCEMENT GRID, PREFERABLY IN CONNECTION WITH FLOOR HEATING INSTALLATIONS
(71) Rise, Brian, Ørslevvej 50, 4230 Skælskør, DK; Jonsson, Tom, Nyvej 16, 4230 Skælskør, DK
(72) Rise, Brian, Ørslevvej 50, 4230 Skælskør, DK; Jonsson, Tom, Nyvej 16, 4230 Skælskør, DK
(74) Nielsen, Leif, et al, Patrade A/S, Fredens Torv 3A, 8000 Aarhus C, DK

(51) (8) **EP 2032905 ***
F 24D 3/14
(23) 21.04.2010.
(30) DK 09.06.2006. 200600166 U
DK 06.09.2006. 200601146 U
DK 16.01.2007. 200700012 U
(86) PCT/DK2007000272 07.06.2007.
(96) EP 07722649.6 07.06.2007. En
(87) WO2007140782 13.12.2007. 200750
(97) EP 2032905 11.03.2009. 200911 En
(41) 13.10.2010. 201041
(54) A MOUNTING CLAMP FOR A FLOOR HEATING SYSTEM
(71) Pedersen, Asker Højlund, Lærkevej 5, 9550 Mariager, DK; Dejligbjerg, Torben, Norupvej 4, 9550 Mariager, DK
(72) Pedersen, Asker Højlund, Lærkevej 5, 9550 Mariager, DK; Dejligbjerg, Torben, Norupvej 4, 9550 Mariager, DK
(74) Larsen, Hans Ole, et al, Larsen & Birkeholm A/S, Skandinavisk Patentbureau, Banegaardspladsen 1, 1570 Copenhagen V, DK

(51) (8) **EP 1889028 ***
G 01N 1/28
(23) 27.08.2010.
(30) US 24.05.2005. 683780 P
EP 07.06.2005. 05012218
(86) PCT/EP2006004996 24.05.2006.
(96) EP 06753866.0 24.05.2006. En
(87) WO2006125644 30.11.2006. 200648
(97) EP 1889028 20.02.2008. 200808 En
(41) 06.10.2010. 201040
(54) METHOD FOR DETERMINING PESTICIDE RESIDUES IN SOIL OR PLANT MATERIAL
(71) BASF SE, 67056 Ludwigshafen, DE
(72) ABDEL-BAKY, Samy, 305 Atterbury Lane, Cary, NC 27511, US; SAHA, Manasi, 303 Savoy Way, Apex, NC 27502, US; JONES, Jay, Deermist Way, Fuquay Varina, NC 27302, US; FINCH, Adam, 1015 Quaker Ridge Rd., Mebane, NC 27302, US; STEWART, Jane, 107 Stinhurst Drive, Durham, NC 27713, US
(74) Reitstötter - Kinzebach, Patentanwälte, Sternwartstrasse 4, 81679 München, DE

(51) (8) **EP 1956362**
G 01N 21/35
F 26B 5/06
F 26B 25/00
(23) 10.08.2010.
(30) JP 30.11.2005. 2005347167
(86) PCT/JP2006323698 28.11.2006.
(96) EP 06833502.5 28.11.2006. Ja
(87) WO2007063840 07.06.2007. 200723
(97) EP 1956362 13.08.2008. 200833 En

(41) 15.09.2010. 201037
(54) METHOD OF MEASURING MOISTURE CONTENT OF DRYING SUBJECT
(71) Eisai R&D Management Co., Ltd., 6-10, Koishikawa 4-chome, Bunkyo-ku, Tokyo 112-8088, JP
(72) TAKEUCHI, Tomohiko, c/o Tsukuba Research Laboratories, EISAI CO., LTD., 1-3, Tokodai 5-chome, Tsukuba-shi, Ibaraki 300-2635, JP
(74) HOFFMANN EITLE, Patent- und Rechtsanwälte, Arabellastrasse 4, 81925 München, DE

(51) (8) **EP 1913378** *
G 01N 30/72
(23) 20.04.2010.
(30) DE 29.07.2005. 202005011957 U
DE 31.05.2006. 202006008638 U
(86) PCT/DE2006001304 27.07.2006.
(96) EP 06761828.0 27.07.2006. De
(87) WO2007012319 01.02.2007. 200705
(97) EP 1913378 23.04.2008. 200817 De
(41) 13.10.2010. 201041
(54) LC/MS BLENDS CONTAINING IONISING ADDITIVES
(71) Sigma-Aldrich Production GmbH, Industriestr. 25, 9471 Buchs, CH
(72) EMMERT, Joachim, Perreystr. 34, 68219 Mannheim, DE
(74) Bublak, Wolfgang, Bardehle, Pagenberg, Dost, Altenburg, Geissler, Galileiplatz 1, 81679 München, DE

(51) (8) **EP 1963849** *
G 01N 33/50
G 01N 33/574
(23) 17.04.2010.
(30) US 14.11.2005. 735854 P
(86) PCT/US2006044117 14.11.2006.
(96) EP 06837519.5 14.11.2006. En
(87) WO2007059094 24.05.2007. 200721
(97) EP 1963849 03.09.2008. 200836 En
(41) 13.10.2010. 201041
(54) METHODS FOR PREDICTION AND PROGNOSIS OF CANCER, AND MONITORING CANCER THERAPY
(71) Bayer HealthCare, LLC, 555 White Plains Road, Tarrytown, NY 10591, US
(72) WILHELM, Scott, 29 Masters Lane, Milford, CT 06460, US;
ELTING, James, 5 Heatherwood Drive, Madison, CT 06443, US
(74) Weiss, Wolfgang, et al, Weickmann & Weickmann, Patentanwälte, Postfach 86 08 20, 81635 München, DE

(51) (8) **EP 2097747** *
G 01N 33/50
G 01N 33/68
G 01N 33/483
C 07K 16/00
G 01N 30/00
(23) 20.04.2010.
(30) EP 22.12.2006. 06026811
US 24.01.2007. 886382 P
(86) PCT/EP2007064351 20.12.2007.
(96) EP 07857970.3 20.12.2007. En
(87) WO2008077889 03.07.2008. 200827
(97) EP 2097747 09.09.2009. 200937 En

(41) 20.10.2010. 201042
(54) ANALYTICAL METHOD FOR ANALYZING C-TERMINUS TRUNCATION
(71) Ares Trading S.A., Zone Industrielle de l'Ouriettaz, 1170 Aubonne, CH
(72) ROSSI, Mara, Via Giuseppe Mantellini Nr.38, 00179 Rome, IT;
CECCHINI, Irene, Via La Spezia 34, 00182 Roma, IT
(74) Merck Serono SA - Geneva, Intellectual Property, 9, chemin des Mines, 1202 Geneva, CH

(51) (8) **EP 1807733** *
G 03F 7/00
H 01L 51/40
(23) 31.03.2010.
(30) JP 24.09.2004. 2004278158
JP 07.06.2005. 2005166848
(86) PCT/JP2005018058 22.09.2005.
(96) EP 05787652.6 22.09.2005. En
(87) WO2006033470 30.03.2006. 200613
(97) EP 1807733 18.07.2007. 200729 En
(41) 22.09.2010. 201038
(54) PATTERNING AND FILM-FORMING PROCESS, ELECTROLUMINESCENCE DEVICE AND MANUFACTURING PROCESS THEREFOR, AND ELECTROLUMINESCENCE DISPLAY APPARATUS
(71) Showa Denko K.K., 13-9, Shibadaimon 1-chome, Minato-ku, Tokyo 105-8518, JP
(72) FUKUCHI, Takashi, c/o Corporate R & D Center, SHOWA DENKO K.K., 1-1-1 Oonodai, Midori-ku, Chiba-shi, Chiba 267-0056, JP
(74) Strehl Schübel-Hopf & Partner, Maximilianstrasse 54, 80538 München, DE

(51) (8) **EP 2013679** *
G 05F 3/30
(23) 20.04.2010.
(30) EP 25.04.2006. 06113026
(86) PCT/IB2007051373 17.04.2007.
(96) EP 07735518.8 17.04.2007. En
(87) WO2007122551 01.11.2007. 200744
(97) EP 2013679 14.01.2009. 200903 En
(41) 13.10.2010. 201041
(54) CIRCUIT ARRANGEMENT AND CORRESPONDING METHOD FOR VOLTAGE REFERENCE AND/OR FOR CURRENT REFERENCE
(71) NXP B.V., High Tech Campus 60, 5656 AG Eindhoven, NL
(72) KADNER, Martin, c/o NXP Semiconductors Austria GmbH, Intellectual Property Department, Gutheil-Schoder-Gasse 8-12, A-1102 Vienna, AT
(74) Krott, Michel, et al, NXP B.V., Intellectual Property & Licensing Department, High Tech Campus 32, 5656 AE Eindhoven, NL

(51) (7) **EP 1603022**
G 06F 3/023
G 06F 17/27
H 04M 1/2745
(23) 13.09.2010.
(30) EP 02.06.2004. 04253269
(96) EP 04257257.8 23.11.2004. En
(97) EP 1603022 07.12.2005. 200549 En

(41) 03.11.2010. 201044
(54) Handheld electronic device with text disambiguation
(71) 2012244 Ontario Inc., 295 Phillip Street, Waterloo, Ontario N2L 3W8, CA
(72) Fux, Vadim, 532 Hallmark Drive, Waterloo, Ontario N2K 3P5, CA;
Elizarov, Michael G., 476 Kingscourt Drive, Unit 1, Waterloo, Ontario N2K 3R3, CA;
Kolomiets, Sergey V., 340 Erb Street West, Apt. 10, Waterloo, Ontario N2L 1W6, CA
(74) Roberts, Gwilym Vaughan, et al, Kilburn & Strode LLP, 20 Red Lion Street, London WC1R 4PJ, GB

(51) (8) **EP 2026173**
G 06F 3/041
(23) 24.06.2010.
(96) EP 07114271.5 13.08.2007. En
(97) EP 2026173 18.02.2009. 200908 En
(41) 27.10.2010. 201043
(54) Touchscreen for electronic device
(71) RESEARCH IN MOTION LIMITED, 295 Phillip Street, Waterloo, Ontario N2L 3W8, CA
(72) Griffin, Jason, 14 Deer Ridge Crescent, Kitchener Ontario N2P 2L3, CA
(74) MERH-IP, Matias Erny Reichl Hoffmann, Paul-Heyse-Strasse 29, 80336 München, DE

(51) (8) **EP 2080088** *
G 06F 7/00
(23) 23.09.2010.
(30) US 28.09.2006. 827381 P
US 10.10.2006. 828959 P
US 10.10.2006. 828962 P
US 10.10.2006. 828970 P
US 10.10.2006. 828969 P
US 10.10.2006. 828967 P
US 10.10.2006. 828968 P
US 10.10.2006. 828965 P
(86) PCT/US2007079952 28.09.2007.
(96) EP 07843520.3 28.09.2007. En
(87) WO2008040004 03.04.2008. 200814
(97) EP 2080088 22.07.2009. 200930 En
(41) 03.11.2010. 201044
(54) APPARATUSES, METHODS, AND SYSTEMS FOR CODE TRIGGERED INFORMATION QUERYING AND SERVING
(71) SFGT Inc., 47 Hulfish Street, Suite 505A, Princeton, NJ 08542, US
(72) FITZPATRICK, Dudley, 471 Federal City Road, Pennington, New Jersey 08534, US;
JASON ALAN, Snyder, 221 Christian Street, Philadelphia, Pennsylvania 19103, US
(74) Fennell, Gareth Charles, et al, Kilburn & Strode LLP, 20 Red Lion Street, London WC1R 4PJ, GB

(51) (8) **EP 1907932** *
G 06F 11/00
(23) 27.06.2010.
(30) US 22.07.2005. 187729
(86) PCT/US2006028148 21.07.2006.
(96) EP 06800150.2 21.07.2006. En
(87) WO2007013961 01.02.2007. 200705
(97) EP 1907932 09.04.2008. 200815 En
(41) 03.11.2010. 201044
(54) ARCHITECTURE AND METHOD FOR CONFIGURING A SIMPLIFIED CLUSTER OVER A NETWORK WITH FENCING AND QUORUM
(71) Network Appliance, Inc., 495 East Java Drive, Sunnyvale, CA 94089, US
(72) ERASANI, Pranoop, c/o Network Appliance, Inc., 495 East Java Drive, Sunnyvale, CA 94089, US
(74) Rupprecht, Kay, et al, Meissner, Bolte & Partner GbR, Widenmayerstraße 48, 80538 München, DE

(51) (8) **EP 1934745** *
G 06F 11/10
(23) 01.04.2010.
(30) EP 27.09.2005. 05108915
(86) PCT/IB2006053355 19.09.2006.
(96) EP 06809332.7 19.09.2006. En
(87) WO2007036834 05.04.2007. 200714
(97) EP 1934745 25.06.2008. 200826 En
(41) 22.09.2010. 201038
(54) ERROR DETECTION / CORRECTION CIRCUIT AS WELL AS CORRESPONDING METHOD
(71) NXP B.V., High Tech Campus 60, 5656 AG Eindhoven, NL
(72) OSTERTUN, Soenke, c/o Philips Intell. Property&Standards GmbH, Weisshausstr. 2, 52066 Aachen, DE;
GARBE, Joachim Christoph Hans, c/o Philips Intell. Property&Standards GmbH, Weisshausstr. 2, 52066 Aachen, DE
(74) Krott, Michel, et al, NXP B.V., Intellectual Property & Licensing Department, High Tech Campus 32, 5656 AE Eindhoven, NL

(51) (8) **EP 1797503** *
G 06F 13/16
(23) 13.04.2010.
(30) EP 28.09.2004. 04104709
(86) PCT/IB2005053066 19.09.2005.
(96) EP 05783687.6 19.09.2005. En
(87) WO2006035344 06.04.2006. 200614
(97) EP 1797503 20.06.2007. 200725 En
(41) 06.10.2010. 201040
(54) DATA PROCESSING SYSTEM AND METHOD FOR MEMORY ARBITRATION
(71) NXP B.V., High Tech Campus 60, 5656 AG Eindhoven, NL
(72) SAMA, Akshaye, c/o PROF. Holstlaan 6, NL-5656 AA Eindhoven, NL
(74) Schouten, Marcus Maria, et al, NXP B.V., IP & L Department, High Tech Campus 32, 5656 AE Eindhoven, NL

(51) (8) **EP 1810165** *
G 06F 15/16
(23) 01.03.2010.
(30) US 13.08.2004. 601244 P
(86) PCT/US2005028961 15.08.2005.
(96) EP 05786709.5 15.08.2005. En
(87) WO2006020968 23.02.2006. 200608
(97) EP 1810165 25.07.2007. 200730 En
(41) 06.10.2010. 201040
(54) SYSTEMS AND METHODS FOR REMOTELY CONTROLLING COMPUTER APPLICATIONS

(71) Cmware, Inc., 3 Hanson Court, Princeton, NJ 08540, US
(72) AGUILAR, Joseph, Gerard, 5148 West Wolfe Drive, Oak Lawn, IL 60453, US
(74) Jones Day, Rechtsanwälte, Attorneys-at-Law, Patentanwälte, Prinzregentenstrasse 11, 80538 München, DE

(51) (8) **EP 1927061** *
G 06F 17/30
(23) 02.04.2010.
(30) US 23.09.2005. 719869 P
(86) PCT/US2006036991 25.09.2006.
(96) EP 06815189.3 25.09.2006. En
(87) WO2007038275 05.04.2007. 200714
(97) EP 1927061 04.06.2008. 200823 En
(41) 29.09.2010. 201039
(54) SYSTEMS AND METHODS FOR REMOTE STORAGE OF ELECTRONIC DATA
(71) Live Cargo, Inc., 6520 Bryan Boulevard, Suite 102, Greensboro, NC 27409, US
(72) REIMER, Clay, Andre, 4709 Bridle Path Lane, Greensboro, North Carolina 27410, US;
PENNINGTON, Robert, Jefferson, 6051-E Mt. Zion Road, Snow Camp, North Carolina 27349, US
(74) Weston, Robert Dale, et al, PHILLIPS & LEIGH, 5 Pemberton Row, London EC4A 3BA, GB

(51) (8) **EP 1910963** *
G 06F 19/00
(23) 11.05.2010.
(30) US 14.07.2005. 180666
(86) PCT/US2006027008 11.07.2006.
(96) EP 06786984.2 11.07.2006. En
(87) WO2007011600 25.01.2007. 200704
(97) EP 1910963 16.04.2008. 200816 En
(41) 03.11.2010. 201044
(54) METHOD, SYSTEM, AND COMPUTER PROGRAM PRODUCT FOR IDENTIFYING BINDING CONFORMATIONS OF CHEMICAL FRAGMENTS AND BIOLOGICAL MOLECULES
(71) Locus Pharmaceuticals, Inc., Four Valley Square, 512 Township Line Road, Blue Bell, PA 19422, US
(72) CARNEVALI, Paolo, 1830 Frobisher Way, San Jose, CA 95124, US;
TOTH, Gergely, 950 Boye Avenue, Palo Alto, CA 94301, US;
MESHKAT, Siavash, N, 6820 Karite Place, Carlsbad, CA 92009, US
(74) Hartnett, Margaret Kathleen, Murgitroyd & Company, Scotland House, 165-169 Scotland Street, GB-Glasgow G5 8PL, GB

(51) (8) **EP 1831812** *
G 06F 21/00
(23) 28.04.2010.
(30) EP 20.12.2004. 04106722
(86) PCT/IB2005054179 12.12.2005.
(96) EP 05824124.1 12.12.2005. En
(87) WO2006067665 29.06.2006. 200626
(97) EP 1831812 12.09.2007. 200737 En
(41) 20.10.2010. 201042
(54) DATA PROCESSING DEVICE AND METHOD FOR OPERATING SUCH DATA PROCESSING DEVICE
(71) NXP B.V., High Tech Campus 60, 5656 AG Eindhoven, NL
(72) WAGNER, Matthias, Philips Int. Prop. & Stand. GmbH, Weisshausstr. 2, 52066 Aachen, DE;
FEUSER, Wagner, Philips Int. Prop. & Stand. GmbH, Weisshausstr. 2, 52066 Aachen, DE
(74) Schouten, Marcus Maria, et al, NXP B.V., IP & L Department, High Tech Campus 32, 5656 AE Eindhoven, NL

(51) (8) **EP 1774457** *
G 06K 19/07
B 42D 15/10
A 45C 11/18
(23) 11.05.2010.
(30) EP 26.07.2004. 04103559
(86) PCT/IB2005052376 18.07.2005.
(96) EP 05758726.3 18.07.2005. En
(87) WO2006013489 09.02.2006. 200606
(97) EP 1774457 18.04.2007. 200716 En
(41) 03.11.2010. 201044
(54) ARRANGEMENT FOR IDENTIFYING PERSONS
(71) NXP B.V., High Tech Campus 60, 5656 AG Eindhoven, NL
(72) TIMM, Volker, Philips IP & Standards GmbH, Weisshausstr. 2, 52066 Aachen, DE;
WILLE, Thomas, Philips IP & Standards GmbH, Weisshausstr. 2, 52066 Aachen, DE
(74) Schouten, Marcus Maria, et al, NXP B.V., IP & L Department, High Tech Campus 32, 5656 AE Eindhoven, NL

(51) (7) **EP 1704517** *
G 06Q 10/00
G 06F 19/00
H 04L 12/16
A 63H 33/00
(23) 21.04.2010.
(30) US 31.12.2003. 533634 P
US 31.12.2003. 533591 P
US 30.12.2004. 27880
(86) PCT/CA2004002206 30.12.2004.
(96) EP 04802381.6 30.12.2004. En
(87) WO2005064502 14.07.2005. 200528
(97) EP 1704517 27.09.2006. 200639 En
(41) 22.09.2010. 201038
(54) SYSTEM AND METHOD FOR TOY ADOPTION AND MARKETING
(71) Ganz, an Ontario Partnership, Consisting of S.H. Ganz Holdings, Inc. and 816877 Ontario Limited, One Pearce Road, Woodbridge ON L4L 3T2, CA
(72) GANZ, Howard, c/o Ganz, One Pearce Road, Woodbridge,Ontario L4L 3T2, CA
(74) Wright, Howard Hugh Burnby, et al, Withers & Rogers LLP, Goldings House, 2 Hays Lane, London, SE1 2HW, GB

(51) (8) **EP 1956534**
G 06Q 10/00
(23) 22.01.2010.
(96) EP 07102105.9 09.02.2007. En
(97) EP 1956534 13.08.2008. 200833 En
(41) 13.10.2010. 201041
(54) Method of processing calendar events, and associated handheld electronic device
(71) RESEARCH IN MOTION LIMITED, 295 Phillip Street, Waterloo, Ontario N2L 3W8, CA

(72) May, Darrell R, 453 Lake Louise Boulevard, Waterloo, Ontario N2V 2K6, CA
(74) Roberts, Gwilym Vaughan, et al, Kilburn & Strode LLP, 20 Red Lion Street, London WC1R 4PJ, GB

(51) (8) **EP 2074575 ***
G 06Q 30/00
(23) 31.03.2010.
(30) US 29.09.2006. 827683 P
US 29.09.2006. 827687 P
US 29.09.2006. 827684 P
US 29.09.2006. 827688 P
US 29.09.2006. 827686 P
US 18.12.2006. 870561 P
US 23.04.2007. 913521 P
(86) PCT/US2007080021 28.09.2007.
(96) EP 07843573.2 28.09.2007. En
(87) WO2008042822 10.04.2008. 200815
(97) EP 2074575 01.07.2009. 200927 En
(41) 29.09.2010. 201039
(54) APPARATUSES, METHODS AND SYSTEMS FOR CROSS BORDER PROCUREMENT
(71) B2X Corporation, 10 Exchange Place, 10th Fl., Jersey City, NJ 07302, US
(72) ROUSSO, Armand, 200 Rector Place 40, New York, New York 10280, US;
PRAISLER, Guy, 1225 River Road 7b, Edgewater, New Jersey 07020, US;
DORRY, Kevin, 5 Crystal Rock Road, Sparta, New Jersey 07871, US;
WILKINS, Ronald, 737 43rd Stret, Brooklyn, New York 11232, US;
SORISI, Joseph, 2 Dolly Cam Lane, Old Brookville, New York 11545, US;
WALKER, David, 41 Dearborn Road, Norwood, New Jersey 07648, US
(74) Fennell, Gareth Charles, et al, Kilburn & Strode LLP, 20 Red Lion Street, London WC1R 4PJ, GB

(51) (8) **EP 1810244 ***
G 06Q 40/00
G 06Q 30/00
(23) 13.04.2010.
(30) US 13.09.2004. 609591 P
(86) PCT/US2005032068 09.09.2005.
(96) EP 05796368.8 09.09.2005. En
(87) WO2006031626 23.03.2006. 200612
(97) EP 1810244 25.07.2007. 200730 En
(41) 06.10.2010. 201040
(54) PURCHASING ALERT METHODS AND APPARATUS
(71) IXEPT, Inc., 603 N. Trenton Drive, Beverly Hills, CA 90210, US
(72) GRANT, David, S., Suite 511, 23052-H Alicia Parkway, Mission Viejo, CA 92692, US
(74) Freeman, Jacqueline Carol, W.P.Thompson & Co., 55 Drury Lane, London WC2B 5SQ, GB

(51) (8) **EP 1851741 ***
G 08B 13/18
G 01J 5/02
(23) 01.09.2009.
(30) US 26.02.2005. 69841
(86) PCT/US2005031172 31.08.2005.
(96) EP 05797949.4 31.08.2005. En
(87) WO2006093532 08.09.2006. 200636
(97) EP 1851741 07.11.2007. 200745 En
(41) 15.09.2010. 201037
(54) MICROWAVE TRANSMISSION/RECEPTION ELEMENT STRUCTURE WITH DISTANCE-TO-SUBJECT RELATIVE MOTION, AND RELATED METHODOLOGY
(71) Emit Technologies, L.L.C., 511 Boren Avenue North, Suite 300, Seatle, WA 98109, US
(72) TEX, Yuki, 24552 Arrow Highline Road, Juliaetta, ID 83535, US
(74) Gilmour, David Cedric Franklyn, Potts, Kerr & Co., 15 Hamilton Square, Birkenhead, Merseyside CH41 6BR, GB

(51) (8) **EP 1810271 ***
G 09G 3/20
G 09G 3/36
F 21V 19/04
F 21L 13/00
(23) 01.04.2010.
(30) US 10.09.2004. 608783 P
US 08.10.2004. 617263 P
US 02.09.2005. 219164
(86) PCT/US2005031944 06.09.2005.
(96) EP 05805876.9 06.09.2005. En
(87) WO2006031580 23.03.2006. 200612
(97) EP 1810271 25.07.2007. 200730 En
(41) 29.09.2010. 201039
(54) SUBSTRATE WITH LIGHT DISPLAY
(71) Sparx, Inc., 1819 Main Street, Suite 602, Sarasota, FL 34236, US
(72) SMITH, III, Carl, 847 MacEwen Drive, Osprey, Florida 34229, US;
MORIN, Eric, 4880 West 125th Street, Broomfield, Colorado 80020, US;
HALL, Richard, Craig, 4925 Oxford Circle, Sarasota, Florida 34242, US
(74) Teipel, Stephan, et al, Lederer & Keller, Patentanwälte, Prinzregentenstrasse 16, 80538 München, DE

(51) (8) **EP 1810290 ***
G 11B 7/24
C 07D 279/16
C 07D 279/18
G 11B 7/241
(23) 01.04.2010.
(30) US 24.09.2004. 612822 P
(86) PCT/US2005034397 23.09.2005.
(96) EP 05800884.8 23.09.2005. En
(87) WO2006036885 06.04.2006. 200614
(97) EP 1810290 25.07.2007. 200730 En
(41) 29.09.2010. 201039
(54) CHANGING LIGHT ABSORPTION BY DISRUPTION OF CONJUGATION
(71) Verification Technologies, Inc, 50 West Avenue, Unit 14, P.O. Box 94, Essex, CT 06426, US
(72) SELINFREUND, Richard, H., 4131 Heritage Trail, Terre Haute, IN 47803, IN
(74) Lucas, Brian Ronald, Lucas & Co., 135 Westhall Road, Warlingham, Surrey CR6 9HJ, GB

(51) [8] **EP 1803133** *
H 01F 7/02
(23) 01.04.2010.
(30) US 27.09.2004. 613565 P
(86) PCT/IE2005000107 27.09.2005.
(96) EP 05787308.5 27.09.2005. En
(87) WO2006035419 06.04.2006. 200614
(97) EP 1803133 04.07.2007. 200727 En
(41) 03.11.2010. 201044
(54) LOW ENERGY MAGNETIC ACTUATOR
(71) Steorn Limited, Docklands Innovation Park, East Wall Road, Dublin 3, IE
(72) MCCARTHY, Shaun David, 6 Gilford Avenue, Sandymount, Dublin 4, IE;
SIMPSON, Alan, 16 Moreen Walk, Sandyford, Dublin 16, IE;
DALY, Michael Andrew, 4 Orchard View, Delgany Wood, Delgany, County Wicklow, IE
(74) Gorman, Francis Fergus, F. F. Gorman & Co., 15 Clanwilliam Square, Dublin 2, IE

(51) [8] **EP 1831929** *
H 01L 29/49
H 01L 21/8238
(23) 13.04.2010.
(30) FR 05.10.2004. 0452272
(86) PCT/FR2005050812 05.10.2005.
(96) EP 05810641.0 05.10.2005. Fr
(87) WO2006037927 13.04.2006. 200615
(97) EP 1831929 12.09.2007. 200737 Fr
(41) 20.10.2010. 201042
(54) GATE STRUCTURE AND METHOD FOR MAKING SAME
(71) STMicroelectronics (Crolles 2) SAS, 850, rue Jean Monnet, 38920 Crolles, FR;
NXP B.V., High Tech Campus 60, 5656 AG Eindhoven, NL
(72) MÜLLER, Markus, 6, Rue Charles Testoud, F-38000 GRENOBLE, FR;
FROMENT, BenoSt, 14, Cours de la Libération, F-38100 GRENOBLE, FR
(74) de Beaumont, Michel, Cabinet Beaumont, 1, rue Champollion, 38000 Grenoble, FR

(51) [7] **EP 1751814** *
H 01M 10/40
(23) 16.03.2010.
(30) US 23.01.2004. 538706 P
US 23.01.2004. 538878 P
(86) PCT/US2005001956 21.01.2005.
(96) EP 05752275.7 21.01.2005. En
(87) WO2005086632 22.09.2005. 200538
(97) EP 1751814 14.02.2007. 200707 En
(41) 29.09.2010. 201039
(54) LIQUID MATERIALS FOR USE IN ELECTROCHEMICAL CELLS
(71) THE UNIVERSITY OF NORTH CAROLINA AT CHAPEL HILL, 308 Bynum Hall, Campus Box 4105, Chapel Hill, NC 27599-4105, US;
NORTH CAROLINA STATE UNIVERSITY, 2401 Research Drive, Suite 1122, Campus Box 8210, Raleigh, NC 27695-8210, US
(72) DESIMONE, Joseph, M., 2201 Woodbury Drive, Hillsborough, NC 27278, US;
KELLY, Jennifer, Y., 2701 Homestead Road, 503, Chapel Hill, NC 27516, US;
ROLLAND, Jason, P., 102 Hollow Oak Drive, Durham, NC 27713, US;
ZHOU, Zhillian, 6110Palafox Drive, Chapel Hill, NC 27516, US;
DENISON, Ginger M., 5 Meetinghouse Lane, Durham, NC 27707, US;
DOMINEY, Raymond, 308 Bynum Hall, Campus Box 4105, Chapel Hill, NC 27599-4105, US
(74) Behnisch, Werner, et al, Reinhard, Skuhra, Weise & Partner GbR, Patent- und Rechtsanwälte, Friedrichstrasse 31, 80801 München, DE

(51) [8] **EP 1914837**
H 01R 4/30
H 01R 13/622
(23) 05.05.2010.
(30) GB 20.10.2006. 0620868
(96) EP 07254145.1 18.10.2007. En
(97) EP 1914837 23.04.2008. 200817 En
(41) 03.11.2010. 201044
(54) An electrical connector
(71) Tyco Electronics UK Ltd., Faraday Road, Dorcan, Swindon SN3 5HH, GB
(72) Barnett, Gary, 36 Money Hill, Ashby de la Zouch, Leicestershire LE65 1JH, GB
(74) Beck, Josef, et al, Patentanwaltskanzlei, Wilhelm & Beck, Prinzenstrasse 13, 80639 München, DE

(51) [8] **EP 1872524** *
H 04L 12/16
H 04Q 7/22
(23) 11.05.2010.
(30) US 18.04.2005. 672036 P
(86) PCT/CA2006000577 18.04.2006.
(96) EP 06721823.0 18.04.2006. En
(87) WO2006110998 26.10.2006. 200643
(97) EP 1872524 02.01.2008. 200801 En
(41) 27.10.2010. 201043
(54) SYSTEM AND METHOD FOR DISCOVERING COMPONENT APPLICATIONS
(71) RESEARCH IN MOTION LIMITED, 295 Phillip Street, Waterloo, Ontario N2L 3W8, CA
(72) TAYLOR, Sean Paul, 958 Coulter Way, Milton, Ontario L9T 6X3, CA;
BIBR, Viera, 6479 McNiven Road, Box 828, Kilbride, Ontario L0P 1G0, CA;
FRITSCH, Brindusa, 9 Cherry Post Crescent, Toronto, Ontario M9C 2J9, CA;
SHENFIELD, Michael, 38 Stockdale Crescent, Richmond Hill, Ontario L4C 3S9, CA
(74) Patel, Binesh, Barker Brettell LLP, 10-12 Priests Bridge, London, SW15 5JE, GB

(51) [8] **EP 1760955**
H 04L 12/56
H 04L 12/28
(23) 07.05.2010.
(96) EP 05108130.5 06.09.2005. En
(97) EP 1760955 07.03.2007. 200710 En
(41) 15.09.2010. 201037
(54) Controlling visibility of a wireless device

(71) RESEARCH IN MOTION LIMITED, 295 Phillip Street, Waterloo, Ontario N2L 3W8, CA
(72) Adams, Neil, 550 Little Dover Crescent, Waterloo, Ontario N2K 4E4, CA;
Little, Herb, 504 Old Oak Place, Waterloo, Waterloo, Ontario N2T 2V8, CA;
Brown, Michael K, 8 Fernwood Place, Kitchener, Ontario N2M 2Z2, CA
(74) Moore, Barry, et al, Hanna Moore & Curley, 13 Lower Lad Lane, Dublin 2, IE

(51) (8) **EP 1973292**
H 04L 29/06
(23) 11.04.2010.
(96) EP 07290341.2 20.03.2007. En
(97) EP 1973292 24.09.2008. 200839 En
(41) 06.10.2010. 201040
(54) An agent for retrieving a profile and associated method for profile retrieval
(71) Alcatel Lucent, 54, rue La Boétie, 75008 Paris, FR
(72) Kisel, Andrey, 4 in the Ray, Maidenhead, Berkshire SL6 8DH, GB;
Robinson, David, Christmas Cottage, Woodsend, Aldbourne, Wiltshire SN8 2NP, GB;
Schutte, Christiaan, Douw van der Kraplaan 31, 2252 BV Voorschoten, NL
(74) BiiP cvba, Culliganlaan 1B, 1831 Diegem (Bruxelles), BE

(51) (8) **EP 2037713**
H 04W 48/16
(23) 20.04.2010.
(96) EP 08172106.0 01.07.2005. En
(97) EP 2037713 18.03.2009. 200912 En
(41) 06.10.2010. 201040
(54) System and method for accelarating network selection by a wireless user equipment (UE) device
(71) RESEARCH IN MOTION LIMITED, 295 Phillip Street, Waterloo, Ontario N2L 3W8, CA
(72) Allen, Andrew, 1937 McRae Lane, Mundelein, IL 60060, US;
Henderson, Gregory Scott, 1208 Spruce Court, Plano, TX 75075, US;
Buckley, Adrian, 413 Montclair Lane, Tracy, CA 95376, US
(74) Hibbert, Juliet Jane Grace, et al, Kilburn & Strode LLP, 20 Red Lion Street, London WC1R 4PJ, GB

(51) (8) **EP 1705956**
H 05B 3/34
(23) 23.03.2010.
(96) EP 05006166.2 21.03.2005. De
(97) EP 1705956 27.09.2006. 200639 De
(41) 15.09.2010. 201037
(54) Knitted or woven heated article and heatable garment
(71) Strickchic GmbH, Herderstrasse 2, 99510 Apolda/Thueringen, DE;
Richter & Partner Design Werbung und Marketing, GmbH, Goetheplatz 5, 99423 Weimar, DE
(72) Rosner, Gerald, Am Sperlingsberg 12, 99510 Kappellendorf, DE;
Richter, Klaus, Ludwig-Feuerbach-Strasse 3, 99425 Weimar, DE
(74) Grünecker, Kinkeldey, Stockmair & Schwanhäusser, Anwaltssozietät, Leopoldstrasse 4, 80802 München, DE

ИНДЕКСИ ПОВУЧЕНИХ ЗАХТЕВА ЗА ПРОШИРЕЊЕ ЕВРОПСКИХ ПРИЈАВА ПАТЕНАТА

INDEXES OF WITHDRAWN APPLICATIONS FOR THE EXTENSION OF THE EFFECTS OF EUROPEAN PATENT APPLICATIONS

- **ИНДЕКСИ ПОВУЧЕНИХ ЗАХТЕВА ЗА ПРОШИРЕЊЕ ЕВРОПСКИХ ПРИЈАВА ПАТЕНАТА - БРОЈЕВИ (стр. 5601)**
- INDEXES OF WITHDRAWN APPLICATIONS FOR THE EXTENSION OF THE EFFECTS OF EUROPEAN PATENT APPLICATIONS - NUMBERS (p. 5601)
- **ИНДЕКСИ ПОВУЧЕНИХ ЗАХТЕВА ЗА ПРОШИРЕЊЕ ЕВРОПСКИХ ПРИЈАВА ПАТЕНАТА - ПОДНОСИОЦИ (стр. 5606)**
- INDEXES OF WITHDRAWN APPLICATIONS FOR THE EXTENSION OF THE EFFECTS OF EUROPEAN PATENT APPLICATIONS - APPLICANTS (p. 5606)
- **ИНДЕКСИ ПОВУЧЕНИХ ЗАХТЕВА ЗА ПРОШИРЕЊЕ ЕВРОПСКИХ ПРИЈАВА ПАТЕНАТА - КЛАСИФИКАЦИОНЕ ОЗНАКЕ (стр. 5623)**
- INDEXES OF WITHDRAWN APPLICATIONS FOR THE EXTENSION OF THE EFFECTS OF EUROPEAN PATENT APPLICATIONS - CLASSIFICATION SYMBOLS (p. 5623)

ИНДЕКС ПОВУЧЕНИХ ЗАХТЕВА ЗА ПРОШИРЕЊЕ ЕВРОПСКИХ ПРИЈАВА ПАТЕНАТА ПРЕМА БРОЈУ ОБЈАВЕ ЕВРОПСКЕ ПРИЈАВЕ ПАТЕНТА

Broj objave evropske prijave patenta	(51)
EP 1603022	G 06F 3/023
	G 06F 17/27
	H 04M 1/2745
EP 1684593*	A 23K 1/00
	A 61K 31/137
	A 61P 3/00
	A 61P 3/04
EP 1684741*	A 61K 31/4035
	A 61K 31/28
	A 61K 31/40
	A 61K 31/44
	A 61K 31/70
	A 61K 31/335
EP 1692091*	C 07C 213/00
EP 1694638*	C 07C 311/20
	C 07D 231/20
	C 07D 235/14
	C 07D 257/04
	C 07D 277/30
	C 07D 257/06
	C 07D 273/02
	C 07D 249/08
	C 07D 207/34
	C 07D 471/08
	A 61K 31/18
	A 61K 31/33
	A 61P 19/00
EP 1694685*	***C 07D 493/04***
EP 1701713*	C 08K 3/40
EP 1703910*	A 61K 31/566
	A 61K 31/565
	A 61K 31/55
	A 61K 31/4196
	A 61K 31/4184
EP 1703950*	A 62C 5/02
	A 62C 13/62
	A 62C 31/00
	F 23D 11/16
	B 05B 7/04
	B 05B 7/06
	E 04B 2/00
	B 65G 53/00
EP 1704517*	G 06Q 10/00
	G 06F 19/00
	H 04L 12/16
	A 63H 33/00
EP 1705956	***H 05B 3/34***
EP 1707338	***B 29C 55/28***
	B 29C 47/06
	B 29C 49/18
	B 29C 49/22
	B 32B 27/00
	B 29C 55/02
EP 1713774*	C 07D 211/86
	A 61K 31/4412
	A 61P 7/02
EP 1715864*	A 61K 31/454

Broj objave evropske prijave patenta	(51)
	A 61P 35/00
	A 61K 45/06
	A 61K 31/70
	A 61K 31/704
	A 61K 31/553
	A 61K 31/475
	A 61K 31/135
EP 1715872*	A 61K 31/663
	A 61K 31/4535
	A 61P 19/08
	A 61P 19/10
	A 61K 9/00
EP 1718607*	C 07C 317/48
	C 07C 315/06
	A 61K 31/165
EP 1721896	***C 07D 213/72***
	A 61K 31/44
EP 1725603*	C 08G 69/10
	C 08L 77/00
	A 61K 38/02
EP 1732376*	A 01D 87/10
	E 04F 21/08
EP 1732533*	A 61K 31/192
	C 07C 59/64
EP 1735438*	C 12N 9/64
EP 1742640*	***A 61K 31/5513***
	A 61P 35/00
	A 61P 37/00
EP 1749000*	C 07D 403/12
	A 61K 31/4192
	C 07D 403/06
	C 07D 403/14
	C 07D 405/06
	C 07D 405/12
	C 07D 409/06
	C 07D 409/12
	C 07D 409/14
	C 07D 413/12
	C 07D 417/12
EP 1751091*	***C 07C 233/36***
EP 1751191*	C 07K 16/28
	A 61K 39/395
	A 61P 35/00
	A 61P 37/00
	C 12N 15/13
	C 12N 15/63
	C 12N 5/10
EP 1751814*	H 01M 10/40
EP 1758884*	C 07D 401/04
	C 07D 209/42
	C 07D 277/06
	C 07D 491/10
	C 07D 215/58
	C 07D 241/50
	C 07D 263/56
	A 61K 31/4406
	A 61P 25/28

Broj objave evropske prijave patenta	(51)
	C 07D 405/06
	C 07D 235/02
	C 07D 217/22
	C 07D 273/00
	C 07D 243/14
	C 07D 471/04
EP 1759010*	C 12Q 1/68
	C 12Q 1/00
EP 1760955	***H 04L 12/56***
	H 04L 12/28
EP 1764015	***A 47J 31/06***
EP 1765324*	***A 61K 31/35***
	A 61P 1/04
	A 61P 3/02
	A 61P 7/06
	A 61P 25/28
	A 61P 39/06
EP 1771461*	***C 07J 1/00***
	A 61K 31/566
	C 07J 31/00
	C 07J 41/00
	C 07J 53/00
	A 61P 5/32
EP 1773688*	B 65D 83/04
	B 65D 75/32
EP 1773990*	***C 12N 5/10***
	A 61K 39/00
	A 61K 48/00
	G 01N 33/68
	G 01N 33/50
EP 1774457*	***G 06K 19/07***
	B 42D 15/10
	A 45C 11/18
EP 1776111*	***A 61K 31/4192***
EP 1778281*	***A 61K 39/12***
	A 61K 39/205
EP 1781083*	***C 12N 15/82***
	A 01H 5/00
EP 1784510*	***C 12N 15/12***
	C 12N 15/74
	C 12N 15/79
	C 07K 14/72
EP 1786321*	***A 61B 5/05***
EP 1788970*	***A 61F 2/00***
EP 1789071*	***C 12Q 1/48***
	A 61K 39/00
	A 61K 48/00
	G 01N 33/574
	G 01N 33/50
	A 61K 39/395
EP 1789413*	***C 07D 405/12***
	C 07D 417/12
	C 07D 417/14
	C 07D 239/48
	C 07D 405/14
	C 07D 403/12
	C 07D 401/14

Broj objave evropske prijave patenta	(51)
	C 07D 401/12
	A 61K 31/506
	A 61P 29/00
EP 1793694*	***A 41D 13/00***
	A 45F 5/00
EP 1794186*	***C 07K 14/315***
	A 61K 38/00
	A 61K 39/00
	C 12R 1/46
EP 1795526	***C 07D 211/58***
	A 61K 31/4468
	A 61K 31/4525
	A 61K 31/4535
	A 61P 25/02
	A 61P 25/04
	C 07D 405/12
	C 07D 409/12
EP 1796679*	***A 61K 31/58***
	A 61P 11/06
	A 61P 11/00
	A 61K 31/505
EP 1796691*	***A 61K 33/04***
	A 61K 31/337
	A 61K 45/06
	A 61P 35/00
EP 1796710*	***A 61K 38/02***
	A 61K 38/16
	A 61P 25/28
EP 1797233*	***D 06F 37/26***
	D 06F 37/04
EP 1797243*	***E 02B 9/00***
	F 03B 13/08
EP 1797301*	***F 02B 75/32***
	F 02B 41/04
	F 16H 21/30
EP 1797503*	***G 06F 13/16***
EP 1799245*	***A 61K 38/08***
	A 61F 2/06
	A 61P 9/14
	A 61P 17/02
EP 1799645*	***C 07D 213/32***
	C 07D 335/02
	C 07D 309/14
	C 07D 213/34
	C 07C 317/48
	C 07C 315/04
	C 07C 319/20
	C 07C 321/16
	C 07C 309/64
EP 1802602*	***C 07D 401/06***
	C 07D 401/14
	C 07D 409/14
	C 07D 471/04
	C 07D 405/14
	C 07D 417/14
	C 07D 491/04
	A 61K 31/4545
	A 61P 29/00
EP 1802678*	***C 08G 61/12***
	C 08L 101/12
	C 08L 65/00

Broj objave evropske prijave patenta	(51)
EP 1803133*	***H 01F 7/02***
EP 1804820*	***A 61K 38/00***
	A 61K 38/12
	C 07K 17/00
EP 1804838*	***A 61K 47/48***
	A 61P 31/00
	A 61P 35/00
	A 61P 25/00
	A 61P 29/00
EP 1805167*	***C 07D 401/12***
EP 1805178*	***C 07D 471/04***
EP 1805298*	***C 12N 5/02***
	C 12N 7/02
	C 12N 1/16
	C 12N 1/20
EP 1807391*	***C 07C 311/16***
	A 61K 31/18
	A 61K 31/381
	A 61K 31/426
	A 61K 31/47
	A 61K 31/63
	A 61K 31/635
	A 61P 29/00
	C 07C 311/17
	C 07C 311/18
	C 07C 311/29
	C 07C 311/40
	C 07D 209/14
	C 07D 213/42
	C 07D 215/26
	C 07D 215/44
	C 07D 239/69
	C 07D 277/46
	C 07D 307/80
	C 07D 333/34
EP 1807597*	***E 06B 3/984***
EP 1807733*	***G 03F 7/00***
	H 01L 51/40
EP 1809333*	***A 61K 47/48***
EP 1809625*	***C 07D 405/04***
	C 07D 401/06
EP 1809687*	***C 08G 73/02***
	A 61K 31/155
EP 1809872*	***F 01B 15/00***
	F 02B 75/04
	F 02B 75/22
EP 1809914*	***F 16B 7/04***
	E 04C 5/16
	F 16L 3/02
	F 24D 3/14
EP 1810165*	***G 06F 15/16***
EP 1810244*	***G 06Q 40/00***
	G 06Q 30/00
EP 1810271*	***G 09G 3/20***
	G 09G 3/36
	F 21V 19/04
	F 21L 13/00
EP 1810290*	***G 11B 7/24***
	C 07D 279/16
	C 07D 279/18
	G 11B 7/241

Broj objave evropske prijave patenta	(51)
EP 1811922	***A 61F 2/06***
EP 1812054*	***A 61K 39/02***
EP 1817286*	***C 07D 211/32***
	A 61K 31/445
	A 61P 25/28
EP 1818170	***B 32B 27/00***
	B 32B 27/32
	B 65D 65/40
EP 1820504	***A 61K 31/426***
	A 61K 31/415
	A 61K 31/4155
	A 61K 31/42
	A 61K 31/421
	A 61K 31/422
	A 61K 31/4245
	A 61K 31/425
	A 61K 31/427
	A 61K 31/428
	A 61K 31/429
	A 61K 31/433
	A 61K 31/4365
	A 61K 31/437
	A 61K 31/4375
	A 61K 31/44
	A 61K 31/4409
	A 61K 31/4418
	A 61K 31/4427
	A 61K 31/443
EP 1824842*	***C 07D 491/10***
	A 61K 31/407
	A 61K 31/44
	A 61K 31/496
	A 61K 31/497
	A 61K 31/506
	A 61K 31/502
	A 61K 31/52
	A 61K 31/422
	A 61K 31/4155
	A 61K 31/5377
	A 61K 31/404
	A 61K 31/4709
	A 61K 31/501
	A 61P 3/00
	A 61P 25/00
EP 1828487*	***E 02D 5/76***
EP 1829456	***A 23L 1/333***
	A 23B 4/00
EP 1831812*	***G 06F 21/00***
EP 1831929*	***H 01L 29/49***
	H 01L 21/8238
EP 1836188*	***C 07D 401/04***
	C 07D 401/14
	C 07D 403/04
	C 07D 417/04
	C 07D 413/04
	C 07D 471/04
	A 61K 31/4155
	A 61K 31/422
	A 61K 31/427
	A 61P 35/00
EP 1843830*	***B 01D 53/50***

Broj objave evropske prijave patenta	(51)
	B 01D 53/18
	B 01D 53/78
	B 01J 19/24
EP 1844872	***B 21D 43/00***
	B 21D 11/12
EP 1845980*	***A 61K 31/437***
	C 07D 471/12
EP 1846395*	***C 07D 401/14***
	A 61K 31/44
	A 61P 35/00
	A 01N 43/56
EP 1851741*	***G 08B 13/18***
	G 01J 5/02
EP 1853584*	***C 07D 401/14***
	A 61K 31/44
	A 61P 35/00
	A 01N 43/56
EP 1853600*	***C 07D 453/02***
	C 07D 401/14
	C 07D 401/12
	A 61K 31/44
	A 61K 31/4545
	A 61K 31/506
	A 61P 35/00
	A 01N 43/56
EP 1854811	***C 07K 16/40***
	G 01N 33/537
EP 1855683*	***A 61K 31/513***
	A 61K 31/426
	A 61K 9/20
	A 61K 9/28
EP 1856083*	***C 07D 311/22***
	C 07D 311/36
	C 07D 405/04
	C 07D 405/10
	C 07D 405/12
	C 07D 409/04
	A 61P 35/00
	A 61K 31/335
EP 1863456*	***A 61K 9/20***
	A 61K 9/14
EP 1863776*	***C 07D 243/38***
	C 07D 281/16
	C 07D 267/20
	C 07D 471/04
	C 07D 285/36
	A 61K 31/55
	A 61K 31/551
EP 1863784*	***C 07D 311/08***
	C 07D 311/58
	C 07D 311/74
	C 07D 405/12
	A 61K 31/37
	A 61K 31/353
	A 61P 25/00
EP 1864631	***A 61F 5/41***
	A 61F 6/02
EP 1865927*	***A 61K 9/20***
	A 61K 31/35
	A 61K 9/16
EP 1866217*	***B 65D 88/12***

Broj objave evropske prijave patenta	(51)
	B 65D 88/06
	B 01D 21/02
	C 02F 1/00
EP 1871811*	***A 61K 38/00***
	C 07K 14/00
EP 1872524*	***H 04L 12/16***
	H 04Q 7/22
EP 1873141	***C 07C 255/54***
	C 07C 253/30
	C 07C 59/64
	C 07C 51/353
	A 61K 31/277
	A 61P 3/06
	A 61P 3/10
	A 61P 3/04
	A 61P 29/00
	A 61P 19/10
EP 1877324*	***B 65D 75/36***
	B 65D 75/58
EP 1877574*	***C 12Q 1/68***
EP 1879621*	***A 61K 45/06***
	A 61K 31/201
	A 61K 31/202
	A 61K 31/231
	A 61K 31/352
	A 61P 43/00
EP 1888061*	***A 61K 31/375***
	A 61K 31/198
	A 61K 31/401
	A 61K 31/78
	A 61P 35/00
	A 61P 35/02
EP 1889028*	***G 01N 1/28***
EP 1890021	***F 02B 69/04***
	F 02M 21/02
	F 02B 43/00
	F 02D 19/02
	F 02D 41/00
EP 1897444	***A 21C 3/04***
	A 21C 11/16
	A 21C 15/02
EP 1897665	***B 26D 7/20***
	B 26D 7/01
EP 1901713*	***A 61K 9/14***
EP 1904041*	***A 61K 9/51***
	A 61K 9/14
EP 1907932*	***G 06F 11/00***
EP 1908505	***A 63G 27/00***
	A 63G 27/02
	A 63G 27/04
	A 63G 27/08
EP 1909790*	***A 61K 31/661***
	A 61P 25/20
EP 1909835*	***A 61K 31/138***
	A 61K 45/06
	A 61P 5/02
	A 61P 5/06
	A 61P 5/30
	A 61P 5/32
	A 61P 15/08
EP 1909917*	***A 61Q 19/00***

Broj objave evropske prijave patenta	(51)
EP 1910361*	***C 07D 471/04***
	A 61K 31/437
	A 61P 3/00
EP 1910963*	***G 06F 19/00***
EP 1911707	***B 65H 29/02***
	B 65H 5/14
EP 1911760	***C 07D 473/00***
	A 61K 31/519
	A 61K 31/52
	A 61K 31/5377
	A 61K 31/541
	A 61P 19/06
	A 61P 43/00
	C 07D 498/04
	C 07D 513/04
EP 1913378*	***G 01N 30/72***
EP 1914837	***H 01R 4/30***
	H 01R 13/622
EP 1917031*	***A 61K 39/02***
EP 1917186*	***B 64C 1/00***
	B 64C 3/58
	B 64C 25/10
EP 1919365*	***A 61B 17/00***
	A 61F 9/007
	A 61L 31/04
	A 61L 31/14
EP 1922314*	***C 07D 401/04***
	A 61K 31/506
	A 61P 35/00
EP 1922406*	***C 07C 305/04***
	C 07C 305/06
	C 07C 305/02
	C 12N 9/00
	C 12N 9/14
EP 1927061*	***G 06F 17/30***
EP 1927294	***A 42B 3/06***
	A 42B 3/12
EP 1928984*	***C 10J 3/02***
EP 1931510*	***B 32B 1/00***
	B 32B 9/00
EP 1931832*	***E 04B 1/30***
EP 1931839*	***E 04D 13/08***
	F 16L 3/10
EP 1934745*	***G 06F 11/10***
EP 1937056*	***C 12N 15/00***
	C 12N 15/11
	C 12N 15/29
	C 12N 15/65
	C 12N 15/82
	C 12N 5/04
	C 12N 5/10
	C 07H 21/04
	A 01H 5/00
EP 1937243*	***A 61K 31/195***
	A 61K 31/216
	C 07C 215/84
	C 07C 229/60
	C 07C 227/16
	A 61P 25/28
EP 1937258*	***A 61K 31/41***
	C 07F 3/14

Broj objave evropske prijave patenta	(51)
EP 1937265*	***A 61K 31/445***
	A 61K 31/437
	A 61P 25/20
	A 61K 45/06
EP 1937272*	***A 61K 31/5513***
	A 61P 31/14
EP 1937297*	***A 61K 38/26***
EP 1937443*	***B 26B 13/28***
EP 1937657*	***C 07D 285/12***
	C 07D 417/12
	C 07D 285/135
	A 61K 31/433
	A 61P 3/10
	A 61P 25/28
EP 1937658*	***C 07D 285/12***
	C 07D 417/12
	A 61K 31/433
	A 61P 3/10
	A 61P 25/28
EP 1940392*	***A 61K 31/41***
	A 61K 31/505
	A 61P 11/00
EP 1941928	***A 61N 1/30***
	A 61N 1/04
EP 1942886*	***A 61K 31/404***
	A 61P 9/00
	C 07D 209/42
EP 1942888*	***A 61K 31/44***
	C 07D 211/70
EP 1945802*	***C 12Q 1/68***
EP 1948269*	***A 61M 5/20***
	A 61M 5/42
	A 61M 5/32
EP 1948784*	***C 12N 5/00***
EP 1951719*	***C 07D 419/00***
	A 61K 31/53
EP 1956362	***G 01N 21/35***
	F 26B 5/06
	F 26B 25/00
EP 1956534	***G 06Q 10/00***
EP 1957150*	***A 61N 1/05***
	A 61N 1/18
EP 1957475*	***C 07D 311/74***
	C 07D 498/14
	C 07D 311/80
	A 61K 31/353
	A 61P 25/00
EP 1960082*	***B 01D 39/16***
EP 1960400*	***C 07D 471/04***
	A 61K 31/437
	A 61P 29/00
EP 1960656*	***F 02M 37/22***
	B 01D 35/18
EP 1963194*	***B 65D 41/28***
	B 65D 43/16
EP 1963320*	***C 07D 471/04***
	A 61K 31/437
	A 61P 35/00
EP 1963849*	***G 01N 33/50***
	G 01N 33/574
EP 1971695*	***C 22B 3/00***

Broj objave evropske prijave patenta	(51)
	C 22B 3/44
	C 22B 3/08
	C 22B 26/22
EP 1973292	***H 04L 29/06***
EP 1978020	***C 07D 239/42***
	C 07D 309/30
	C 07H 3/02
	A 61K 31/506
EP 1978835*	***A 41B 11/00***
EP 1981992*	***C 12Q 1/68***
	C 12N 1/20
	C 12P 21/06
EP 1984272*	***B 65D 47/20***
	B 65D 51/24
	B 67B 1/08
	C 12G 1/08
	C 12L 11/00
EP 1984342*	***C 07D 233/32***
EP 1984349*	***C 07D 401/04***
	C 07D 401/14
	A 61K 31/4545
	A 61K 31/496
	A 61P 29/00
EP 1984377*	***C 07D 495/04***
	A 61K 31/519
	A 61P 29/00
EP 1986659*	***A 61K 9/48***
	A 61K 31/44
	C 07D 401/06
EP 1987061*	***C 07K 14/715***
	A 61K 38/17
	C 12N 15/12
	A 61P 37/02
EP 1988804*	***C 12M 3/00***
	C 12N 5/00
EP 1993523*	***A 61K 31/122***
	A 61P 25/28
	A 61K 31/05
EP 1996078*	***A 61B 6/03***
	A 61B 5/05
	G 01S 13/90
EP 2001844*	***C 07D 209/08***
	C 07D 209/46
	C 07D 215/22
	C 07D 277/24
	C 07D 311/74
	C 07D 313/08
	C 07D 417/12
	C 07D 498/04
	C 07C 59/54
	C 07C 59/72
	A 61K 31/426
	A 61P 3/10
EP 2004236*	***A 61K 47/48***
	A 61P 35/00
	A 61P 29/00
	A 61P 31/00
EP 2007888*	***C 12N 15/11***
	A 61K 31/712
	C 07H 21/00
	A 61P 3/06

Broj objave evropske prijave patenta	(51)
	A 61P 3/10
	A 61P 31/14
	A 61P 35/00
	A 61P 9/10
WO 2009073565	***C 12Q 1/68***
WO 2009079379	***B 03D 1/006***
	B 03D 1/008
EP 2013679*	***G 05F 3/30***
EP 2017267	***C 07D 239/42***
	C 07D 309/10
	C 07C 217/46
EP 2022896	***E 01B 27/02***
	E 01B 27/10
EP 2024502*	***C 12N 15/82***
	C 12N 5/14
	A 01H 5/00
EP 2026173	***G 06F 3/041***
EP 2027772	***A 01N 43/16***
	A 01N 65/00
	A 01P 17/00
EP 2029584*	***C 07D 417/06***
	C 07D 513/04
	A 61K 31/4439
	A 61P 35/00
EP 2029830*	***E 04F 15/024***
	E 04F 15/06
	E 04B 1/94
	E 04C 2/292
EP 2032905*	***F 24D 3/14***
EP 2036568	***A 61K 36/815***
EP 2037713	***H 04W 48/16***
EP 2043745*	***A 61P 25/00***
	A 61P 25/06
EP 2049168*	***A 61L 27/54***
	A 61L 33/00
	A 61L 31/16
	C 07D 413/14
EP 2052736	***A 61K 38/29***
	A 61K 47/26
	A 61K 47/32
	A 61K 47/18
	A 61K 9/19
EP 2053122	***C 12N 1/20***
	A 23C 9/123
EP 2055697	***C 07D 239/34***
	C 07D 239/38
	A 61K 31/505
	A 61P 35/00
EP 2056839*	***A 61K 31/661***
	A 61K 31/095
	A 61K 31/337
	A 61K 31/69
	A 61P 35/00
EP 2061430*	***A 61K 9/00***
	A 61K 31/16
	A 61K 31/337
EP 2061462*	***A 61K 31/438***
	A 61K 45/06
	A 61K 31/444
	A 61K 31/495
	A 61K 31/497

Broj objave evropske prijave patenta	(51)
	A 61K 31/513
	A 61P 29/00
	A 61P 25/02
	A 61P 3/10
	A 61P 3/06
EP 2063893*	***A 61K 31/497***
	A 61K 31/445
	C 07D 401/12
EP 2074575*	***G 06Q 30/00***
EP 2079696*	***C 07D 213/61***
EP 2080088*	***G 06F 7/00***
EP 2089395*	***C 07D 491/06***
	A 61K 31/4355
	A 61P 35/00
EP 2089514*	***C 12N 5/18***
	A 61K 39/395
	A 61K 47/48
	A 61K 51/10
	A 61P 35/00
	A 61P 37/04
	C 07K 16/18
	C 07K 16/30
	C 07K 16/46
	C 12P 21/08
	G 01N 33/574
	G 01N 33/577
EP 2091946*	***C 07D 401/14***

Broj objave evropske prijave patenta	(51)
	A 61K 31/4545
	A 61P 31/12
EP 2092058*	***C 12N 5/18***
	A 61K 39/395
	A 61K 47/48
	A 61K 51/10
	A 61P 35/00
	A 61P 37/04
EP 2096109	***C 07D 215/14***
	A 61K 31/404
	A 61K 31/4184
	A 61K 31/4375
	A 61K 31/4439
	A 61K 31/4523
	A 61K 31/47
	A 61K 31/4706
	A 61K 31/4709
	A 61K 31/496
	A 61K 31/497
	A 61K 31/5377
	A 61K 31/538
	A 61K 31/541
	A 61P 3/10
	A 61P 43/00
	C 07D 209/08
	C 07D 215/26
EP 2097747*	***G 01N 33/50***

Broj objave evropske prijave patenta	(51)
	G 01N 33/68
	G 01N 33/483
	C 07K 16/00
	G 01N 30/00
EP 2099290*	***A 01N 1/02***
EP 2099495*	***A 61K 47/48***
	C 07K 14/535
EP 2101782*	***A 61K 31/529***
	A 61P 35/00
	A 61P 35/04
EP 2102193*	***C 07D 401/14***
	A 61K 31/4545
	A 61P 31/12
EP 2117717*	***B 03D 1/002***
EP 2124899*	***A 61K 9/20***
	C 07D 207/34
EP 2125037*	***A 61K 49/00***
	G 01N 33/53
	G 01N 33/557
	C 12Q 1/00

ИНДЕКС ПОВУЧЕНИХ ЗАХТЕВА ЗА ПРОШИРЕЊЕ ЕВРОПСКИХ ПРИЈАВА ПАТЕНАТА ПРЕМА ПОДНОСИОЦИМА ПРИЈАВЕ

(71)	(51)	Broj objave evropske prijave patenta	(54)
2012244 Ontario Inc., CA	G 06F 3/023 G 06F 17/27 H 04M 1/2745	EP 1603022	Handheld electronic device with text disambiguation
ABBOTT LABORATORIES, US	***A 61K 31/513*** ***A 61K 31/426*** ***A 61K 9/20*** ***A 61K 9/28***	EP 1855683*	A SOLID PHARMACEUTICAL DOSAGE FORMULATION
Acha S.r.L., IT	***A 63G 27/00*** ***A 63G 27/02*** ***A 63G 27/04*** ***A 63G 27/08***	EP 1908505	Equipment for funfair
Actavis Group HF, IS	***A 61K 9/20*** ***A 61K 31/35*** ***A 61K 9/16***	EP 1865927*	TOPIRAMATE TABLET FORMULATION
Actavis Group hf., IS	***A 61K 9/20*** ***C 07D 207/34***	EP 2124899*	STABLE PHARMACEUTICAL FORMULATIONS OF ATORVASTATIN MAGNESIUM SALT
AE&E Austria GmbH &Co KG, AT	***B 01D 53/50*** ***B 01D 53/18*** ***B 01D 53/78*** ***B 01J 19/24***	EP 1843830*	METHOD AND SPRAY TOWER FOR CONTACTING GASES AND LIQUID DROPLETS FOR THE TISSUE AND/OR HEAT EXCHANGE
Alcatel Lucent, FR	***H 04L 29/06***	EP 1973292	An agent for retrieving a profile and associated method for profile retrieval
Alkemade, AU	***B 65D 47/20*** ***B 65D 51/24*** ***B 67B 1/08*** ***C 12G 1/08*** ***C 12L 11/00***	EP 1984272*	REMOVAL OF SEDIMENT FROM A CONTAINER HOLDING LIQUID
Alteragon Pty Ltd, AU	A 23K 1/00 A 61K 31/137 A 61P 3/00 A 61P 3/04	EP 1684593*	METHOD OF DECREASING FAT DEPOSITS AND BODY WEIGHT IN MAMMALS AND BIRDS
ALZA Corporation, US	***A 61K 47/48***	EP 1809333*	LIPOPOLYMER CONJUGATES
Amgen Inc., US	***C 07D 405/12*** ***C 07D 417/12*** ***C 07D 417/14*** ***C 07D 239/48*** ***C 07D 405/14*** ***C 07D 403/12*** ***C 07D 401/14*** ***C 07D 401/12*** ***A 61K 31/506*** ***A 61P 29/00***	EP 1789413*	VANILLOID RECEPTOR LIGANDS AND THEIR USE IN TREATMENTS
Amgen, US	***C 07D 209/08*** ***C 07D 209/46*** ***C 07D 215/22*** ***C 07D 277/24*** ***C 07D 311/74*** ***C 07D 313/08*** ***C 07D 417/12*** ***C 07D 498/04*** ***C 07C 59/54*** ***C 07C 59/72*** ***A 61K 31/426*** ***A 61P 3/10***	EP 2001844*	BICYCLIC CARBOXYLIC ACID DERIVATIVES USEFUL FOR TREATING METABOLIC DISORDERS
Anthrogenesis Corporation, US	***A 61B 17/00***	EP 1919365*	OCULAR PLUG FORMED FROM PLACENTA

(71)	(51)	Broj objave evropske prijave patenta	(54)
	A 61F 9/007 ***A 61L 31/04*** ***A 61L 31/14***		DERIVED COLLAGEN BIOFABRIC
Ares Trading S.A., CH	***G 01N 33/50*** ***G 01N 33/68*** ***G 01N 33/483*** ***C 07K 16/00*** ***G 01N 30/00***	EP 2097747*	ANALYTICAL METHOD FOR ANALYZING C-TERMINUS TRUNCATION
Artes Medical, US	***A 61F 2/00***	EP 1788970*	METHODS OF ADMINISTERING MICROPARTICLES COMBINED WITH AUTOLOGOUS BODY COMPONENTS
Astellas Pharma Inc., JP	***C 07D 215/14*** ***A 61K 31/404*** ***A 61K 31/4184*** ***A 61K 31/4375*** ***A 61K 31/4439*** ***A 61K 31/4523*** ***A 61K 31/47*** ***A 61K 31/4706*** ***A 61K 31/4709*** ***A 61K 31/496*** ***A 61K 31/497*** ***A 61K 31/5377*** ***A 61K 31/538*** ***A 61K 31/541*** ***A 61P 3/10*** ***A 61P 43/00*** ***C 07D 209/08*** ***C 07D 215/26***	EP 2096109	CARBOXYLIC ACID DERIVATIVE
Astex Therapeutics Limited, GB	***C 07D 401/04*** ***C 07D 401/14*** ***C 07D 403/04*** ***C 07D 417/04*** ***C 07D 413/04*** ***C 07D 471/04*** ***A 61K 31/4155*** ***A 61K 31/422*** ***A 61K 31/427*** ***A 61P 35/00***	EP 1836188*	PYRAZOLE DERIVATIVES AS THAT MODULATE THE ACTIVITY OF CDK, GSK AND AURORA KINASES
Astex Therapeutics Limited, GB	***C 07D 401/14*** ***A 61K 31/44*** ***A 61P 35/00*** ***A 01N 43/56***	EP 1846395*	PYRAZOLE DERIVATIVES FOR THE INHIBITION OF CDK'S AND GSK'S
Astex Therapeutics Limited, GB	***C 07D 401/14*** ***A 61K 31/44*** ***A 61P 35/00*** ***A 01N 43/56***	EP 1853584*	PYRAZOLE DERIVATIVES FOR THE INHIBITION OF CDK'S AND GSK'S
Astex Therapeutics Limited, GB	***C 07D 453/02*** ***C 07D 401/14*** ***C 07D 401/12*** ***A 61K 31/44*** ***A 61K 31/4545*** ***A 61K 31/506*** ***A 61P 35/00*** ***A 01N 43/56***	EP 1853600*	PYRAZOLE DERIVATIVES FOR THE INHIBITION OF CDK'S AND GSK'S
AstraZeneca AB, SE	C 07D 211/86 A 61K 31/4412 A 61P 7/02	EP 1713774*	NEW PYRIDIN-2-ONE COMPOUNDS USEFUL AS INHIBITORS OF THROMBIN
AstraZeneca AB, SE	***C 07C 311/16*** ***A 61K 31/18*** ***A 61K 31/381***	EP 1807391*	NOVEL SULPHONAMIDE DERIVATIVES AS GLUCOCORTICOID RECEPTOR MODULATORS FOR THE TREATMENT OF

(71)	(51)	Broj objave evropske prijave patenta	(54)
	A 61K 31/426 ***A 61K 31/47*** ***A 61K 31/63*** ***A 61K 31/635*** ***A 61P 29/00*** ***C 07C 311/17*** ***C 07C 311/18*** ***C 07C 311/29*** ***C 07C 311/40*** ***C 07D 209/14*** ***C 07D 213/42*** ***C 07D 215/26*** ***C 07D 215/44*** ***C 07D 239/69*** ***C 07D 277/46*** ***C 07D 307/80*** ***C 07D 333/34***		INFLAMMATORY DISEASES
AstraZeneca AB, SE	***C 07D 401/14*** ***A 61K 31/4545*** ***A 61P 31/12***	EP 2091946*	PIPERIDINE DERIVATIVE USED FOR TREATING CHEMOKINE RECEPTOR 5 MEDIATED DISEASES
AstraZeneca AB, SE	***C 07D 401/14*** ***A 61K 31/4545*** ***A 61P 31/12***	EP 2102193*	PIPERIDINE DERIVATIVE USED FOR TREATING CHEMOKINE RECEPTOR 5 MEDIATED DISEASES
Atlas Copco Mai GmbH, AT	***E 02D 5/76***	EP 1828487*	METHOD FOR INSTALLING ANCHORS AND AN ANCHOR WHICH CAN BE USED ACCORDING TO SAID METHOD
AUCKLAND UNISERVICES LIMITED, NZ	***A 61K 31/661*** ***A 61K 31/095*** ***A 61K 31/337*** ***A 61K 31/69*** ***A 61P 35/00***	EP 2056839*	COMBINATION APPROACHES TO CANCER TREATMENT
Aventis Pharma S.A., FR	***C 07D 401/12***	EP 1805167*	NOVEL PRODUCT, METHOD AND INTERMEDIATES FOR THE PREPARATION OF AZETIDINE DERIVATIVES
Aventis Pharmaceuticals Inc., US	***A 61K 31/445*** ***A 61K 31/437*** ***A 61P 25/20*** ***A 61K 45/06***	EP 1937265*	COMINATION OF A HYPNOTIC AGENT AND R(+)-ALPHA-(2,3-DIMETHOXY-PHENYL)-1-[2-(4-FLUOROPHENL)ETHYL]-4-PIPERIDINEMETHANOL AND THERAPEUTIC APPLICATION THEREOF
B2X Corporation, US	***G 06Q 30/00***	EP 2074575*	APPARATUSES, METHODS AND SYSTEMS FOR CROSS BORDER PROCUREMENT
BASF SE, DE	***G 01N 1/28***	EP 1889028*	METHOD FOR DETERMINING PESTICIDE RESIDUES IN SOIL OR PLANT MATERIAL
Baxter Healthcare SA, CH	***C 12N 5/02*** ***C 12N 7/02*** ***C 12N 1/16*** ***C 12N 1/20***	EP 1805298*	ANIMAL PROTEIN-FREE MEDIA FOR CULTIVATION OF CELLS
Baxter International Inc.,US;	***C 12N 5/02*** ***C 12N 7/02*** ***C 12N 1/16*** ***C 12N 1/20***	EP 1805298*	ANIMAL PROTEIN-FREE MEDIA FOR CULTIVATION OF CELLS
Bayer HealthCare, US	***G 01N 33/50*** ***G 01N 33/574***	EP 1963849*	METHODS FOR PREDICTION AND PROGNOSIS OF CANCER, AND MONITORING CANCER THERAPY
Bayer Schering Pharma Aktiengesellschaft, DE	***C 07J 1/00*** ***A 61K 31/566*** ***C 07J 31/00*** ***C 07J 41/00*** ***C 07J 53/00*** ***A 61P 5/32***	EP 1771461*	NOVEL 2-SUBSTITUTED ESTRA-1,3,5(10)-TRIEN-17-ONES USED IN THE FORM OF INHIBITORS OF 17BETA-HYDROXYSTEROIDDEHYDROGENASE OF TYPE 1
Bayer Schering Pharma	***A 61L 27/54***	EP 2049168*	COATING OF ARTIFICIAL SURFACES OF

(71)	(51)	Broj objave evropske prijave patenta	(54)
Aktiengesellschaft, DE	***A 61L 33/00*** ***A 61L 31/16*** ***C 07D 413/14***		MEDICAL AIDS AND INSTRUMENTS, AND CLEANING AND/OR PRETREATMENT OF CATHETERS AND OTHER MEDICAL AIDS AND INSTRUMENTS
Beiersdorf AG, DE	***A 01N 43/16*** ***A 01N 65/00*** ***A 01P 17/00***	EP 2027772	Skin-friendly insect repellent
BHP Billiton SSM Development Pty Ltd, AU	***C 22B 3/00*** ***C 22B 3/44*** ***C 22B 3/08*** ***C 22B 26/22***	EP 1971695*	RECOVERY OF SOLID MAGNESIUM SULFATE HYDRATE
BOEHRINGER INGELHEIM VETMEDICA, US	***A 61K 39/02***	EP 1917031*	LAWSONIA VACCINE AND METHODS OF USE THEREOF
Boston Scientific Limited, BB	***A 61F 2/06***	EP 1811922	SYSTEM AND METHOD FOR DELIVERING A BIOLOGICALLY ACTIVE MATERIAL TO A BODY LUMEN
Bristol-Myers Squibb Company, US	C 12Q 1/68 C 12Q 1/00	EP 1759010*	BIOMARKERS AND METHODS FOR DETERMINING SENSITIVITY TO EPIDERMAL GROWTH FACTOR RECEPTOR MODULATORS
Bristol-Myers Squibb Company, US	***C 07D 471/04***	EP 1805178*	PROCESS FOR PREPARING 4,5-DIHYDRO-PYRAZOLO [3,4-C]PYRID-2-ONES
Bristol-Myers Squibb Company, US	***C 07D 471/04*** ***A 61K 31/437*** ***A 61P 3/00***	EP 1910361*	SUBSTITUTED TETRAHYDRO-1H-PYRIDO[4,3,B]INDOLES AS SEROTONIN RECEPTOR AGONISTS AND ANTAGONISTS
BSH Bosch und Siemens Hausgeräte GmbH, DE	***D 06F 37/26*** ***D 06F 37/04***	EP 1797233*	MOUNTING STAR FOR A WASHING MACHINE
Cancer Research Technology Limited, GB	***C 07D 417/06*** ***C 07D 513/04*** ***A 61K 31/4439*** ***A 61P 35/00***	EP 2029584*	2-[3H-THIAZOL-2-YLIDINEMETHYL]PYRIDINES AND RELATED COMPOUNDS AND THEIR USE
Catalyst Biosciences, US	C 12N 9/64	EP 1735438*	CLEAVAGE OF VEGF AND VEGF RECEPTOR BY WILD-TYPE AND MUTANT PROTEASES
CELGENE CORPORATION, US	A 61K 31/4035 A 61K 31/28 A 61K 31/40 A 61K 31/44 A 61K 31/70 A 61K 31/335	EP 1684741*	METHODS OF USING AND COMPOSITIONS COMPRISING PDE4 MODULATORS FOR THE TREATMENT AND MANAGEMENT OF ASBESTOS-RELATED DISEASES AND DISORDERS
Centocor Ortho Biotech Inc., US	***A 61K 38/00*** ***C 07K 14/00***	EP 1871811*	HUMAN GLP-1 MIMETIBODIES, COMPOSITIONS, METHODS AND USES
Centocor Ortho Biotech Inc., US	***A 61K 49/00*** ***G 01N 33/53*** ***G 01N 33/557*** ***C 12Q 1/00***	EP 2125037*	METHODS AND COMPOSITIONS FOR TREATING IL-4 OR IL-13 RELATED FIBROSIS RELATED PATHOLOGIES
CEPHALON, US	C 07C 317/48 C 07C 315/06 A 61K 31/165	EP 1718607*	MODAFINIL COMPOSITIONS
Champions Biotechnology, US	***C 07D 239/34*** ***C 07D 239/38*** ***A 61K 31/505*** ***A 61P 35/00***	EP 2055697	Design and synthesis of novel tubulin polymerization inhibitors: benzoylphenylurea (BPU) sulfur analogs
Clark,CA;	***B 65D 88/12*** ***B 65D 88/06*** ***B 01D 21/02*** ***C 02F 1/00***	EP 1866217*	PORTABLE TANK APPARATUS AND METHOD OF USE
Cmware, US	***G 06F 15/16***	EP 1810165*	SYSTEMS AND METHODS FOR REMOTELY CONTROLLING COMPUTER APPLICATIONS
Co. KG, DE	***F 02B 69/04***	EP 1890021	Method for converting a diesel engine for liquid

(71)	(51)	Broj objave evropske prijave patenta	(54)
	F 02M 21/02 ***F 02B 43/00*** ***F 02D 19/02*** ***F 02D 41/00***		gas, combustion engine and actuating device for operating a combustion motor with liquid gas
Coating Excellence International, US	***B 32B 1/00*** ***B 32B 9/00***	EP 1931510*	COMPOSITE FILM BAG FOR PACKAGING BULK PRODUCTS
Cockbain, GB	***A 61K 47/48*** ***A 61P 31/00*** ***A 61P 35/00*** ***A 61P 25/00*** ***A 61P 29/00***	EP 1804838*	DRUG CONJUGATES OF LONG CHAIN FATTY ACID OR ESTER MOIETIES AS PROTEIN BINDING PRODRUGS
Concert Pharmaceuticals Inc., US	***A 61K 31/497*** ***A 61K 31/445*** ***C 07D 401/12***	EP 2063893*	3,4-DIHYDRO-2 (1H) - QUINOLINONE AND 2 (1H)-QUINOLINONE DERIVATIVES
Conforma Therapeutics Corporation, US	***A 61K 31/41*** ***C 07F 3/14***	EP 1937258*	ANTI-TUMOR METHODS USING MULTI DRUG RESISTANCE INDEPENDENT SYNTHETIC HSP90 INHIBITORS
Conservas Selectas Mar de Couso, ES	***A 23L 1/333*** ***A 23B 4/00***	EP 1829456	Procedure for packaging preserved bivalve molluscs and preserved product thus produced
Cytokinetics,US;	***A 61K 31/44*** ***C 07D 211/70***	EP 1942888*	CERTAIN CHEMICAL ENTITIES, COMPOSITIONS, AND METHODS
Cytokinetics,US;	***C 07D 419/00*** ***A 61K 31/53***	EP 1951719*	CERTAIN CHEMICAL ENTITIES, COMPOSITIONS, AND METHODS
D Management Co., JP	***C 07C 255/54*** ***C 07C 253/30*** ***C 07C 59/64*** ***C 07C 51/353*** ***A 61K 31/277*** ***A 61P 3/06*** ***A 61P 3/10*** ***A 61P 3/04*** ***A 61P 29/00*** ***A 61P 19/10***	EP 1873141	CALCIUM BIS[2S)-3-[3-(2S)-3-(4-CHLORO-2-CYANOPHENOXY)-2-FLUOROPROPOXY]PHENYL]-2-ISOPROPOXYPROPIONATE] AND INTERMEDIATE THEREOF
Dejligbjerg, DK	***F 24D 3/14***	EP 2032905*	A MOUNTING CLAMP FOR A FLOOR HEATING SYSTEM
Deutsche Gleis-und Tiefbau GmbH, DE	***E 01B 27/02*** ***E 01B 27/10***	EP 2022896	Rail-driven bulk goods loading wagon
Douet, FR	***E 04B 1/30***	EP 1931832*	COMPOSITE PILLAR FOR JUNCTION CONNECTIONS ON CONSTRUCTIONS AND BUILDING FRAMES
Drug Discovery Laboratory AS,NO;	***A 61K 47/48*** ***A 61P 31/00*** ***A 61P 35/00*** ***A 61P 25/00*** ***A 61P 29/00***	EP 1804838*	DRUG CONJUGATES OF LONG CHAIN FATTY ACID OR ESTER MOIETIES AS PROTEIN BINDING PRODRUGS
EGIS Gyó	***C 07D 211/32*** ***A 61K 31/445*** ***A 61P 25/28***	EP 1817286*	DONEPEZIL SALTS SUITABLE FOR THE PREPARATION OF PHARMACEUTICAL COMPOSITIONS
Eisai Inc., US	***A 61K 31/661*** ***A 61P 25/20***	EP 1909790*	METHODS OF DOSING PROPOFOL PRODRUGS FOR INDUCING MILD TO MODERATE LEVELS OF SEDATION
Eisai R&	***C 07C 255/54*** ***C 07C 253/30*** ***C 07C 59/64*** ***C 07C 51/353*** ***A 61K 31/277*** ***A 61P 3/06*** ***A 61P 3/10*** ***A 61P 3/04*** ***A 61P 29/00*** ***A 61P 19/10***	EP 1873141	CALCIUM BIS[2S)-3-[3-(2S)-3-(4-CHLORO-2-CYANOPHENOXY)-2-FLUOROPROPOXY]PHENYL]-2-ISOPROPOXYPROPIONATE] AND INTERMEDIATE THEREOF

(71)	(51)	Broj objave evropske prijave patenta	(54)
Eisai R&D Management Co., JP	***G 01N 21/35*** ***F 26B 5/06*** ***F 26B 25/00***	EP 1956362	METHOD OF MEASURING MOISTURE CONTENT OF DRYING SUBJECT
Elan Pharma International Limited, IE	***A 61K 9/14***	EP 1901713*	NANOPARTICULATE MEGESTROL FORMULATIONS
Elan Pharma International Limited, IE	***A 61K 9/51*** ***A 61K 9/14***	EP 1904041*	NANOPARTICULATE CLARITHROMYCIN FORMULATIONS
ELAN PHARMACEUTICALS, US	C 07D 401/04 C 07D 209/42 C 07D 277/06 C 07D 491/10 C 07D 215/58 C 07D 241/50 C 07D 263/56 A 61K 31/4406 A 61P 25/28 C 07D 405/06 C 07D 235/02 C 07D 217/22 C 07D 273/00 C 07D 243/14 C 07D 471/04	EP 1758884*	N-CYCLIC SULFONAMIDO INHIBITORS OF GAMMA SECRETASE
ELAN PHARMACEUTICALS,US;	***C 07C 233/36***	EP 1751091*	2-AMINO- AND 2-THIO-SUBSTITUTED 1,3-DIAMINOPROPANES
ELI LILLY AND COMPANY, US	***A 61M 5/20*** ***A 61M 5/42*** ***A 61M 5/32***	EP 1948269*	APPARATUS FOR INJECTING A PHARMACEUTICAL
Emit Technologies, US	***G 08B 13/18*** ***G 01J 5/02***	EP 1851741*	MICROWAVE TRANSMISSION/RECEPTION ELEMENT STRUCTURE WITH DISTANCE-TO-SUBJECT RELATIVE MOTION, AND RELATED METHODOLOGY
Erasmus University Medical Center Rotterdam, NL	***C 12Q 1/68***	EP 1945802*	METHOD TO DIAGNOSE OR SCREEN FOR INFLAMMATORY DISEASES
Escada AG, DE	***B 26D 7/20*** ***B 26D 7/01***	EP 1897665	Method and apparatus for pattern cutting
Evolutionary Genomics, US	***C 12N 15/00*** ***C 12N 15/11*** ***C 12N 15/29*** ***C 12N 15/65*** ***C 12N 15/82*** ***C 12N 5/04*** ***C 12N 5/10*** ***C 07H 21/04*** ***A 01H 5/00***	EP 1937056*	EG8798 AND EG9703 POLYNUCLEOTIDES AND USES THEREOF
Exelixis, US	***C 12Q 1/48*** ***A 61K 39/00*** ***A 61K 48/00*** ***G 01N 33/574*** ***G 01N 33/50*** ***A 61K 39/395***	EP 1789071*	PIK4CA AS MODIFIER OF THE RAC PATHWAY AND METHODS OF USE
F. Hoffmann-La Roche AG, CH	***C 12N 5/18*** ***A 61K 39/395*** ***A 61K 47/48*** ***A 61K 51/10*** ***A 61P 35/00*** ***A 61P 37/04*** ***C 07K 16/18*** ***C 07K 16/30*** ***C 07K 16/46*** ***C 12P 21/08*** ***G 01N 33/574***	EP 2089514*	CANCEROUS DISEASE MODIFYING ANTIBODIES

(71)	(51)	Broj objave evropske prijave patenta	(54)
	G 01N 33/577		
F. Hoffmann-La Roche AG, CH	***C 12N 5/18*** ***A 61K 39/395*** ***A 61K 47/48*** ***A 61K 51/10*** ***A 61P 35/00*** ***A 61P 37/04***	EP 2092058*	CANCEROUS DISEASE MODIFYING ANTIBODIES
Ferrara, US	***A 42B 3/06*** ***A 42B 3/12***	EP 1927294	Energy-absorbing liners for use with protective headgear
Ganz, CA	G 06Q 10/00 G 06F 19/00 H 04L 12/16 A 63H 33/00	EP 1704517*	SYSTEM AND METHOD FOR TOY ADOPTION AND MARKETING
Gastrotech Pharma A/S, DK	***A 61K 38/26***	EP 1937297*	USE OF A GLP-1 MOLECULE FOR TREATMENT OF BILIARY DYSKINESIA AND/OR BILIARY PAIN/DISCOMFORT
Genentech,US;	***C 12Q 1/68***	WO 2009073565	GENE EXPRESSION MARKERS FOR INFLAMMATORY BOWEL DISEASE
GlaxoSmithKline LLC, US	***A 61K 31/44*** ***C 07D 211/70***	EP 1942888*	CERTAIN CHEMICAL ENTITIES, COMPOSITIONS, AND METHODS
GlaxoSmithKline LLC, US	***C 07D 419/00*** ***A 61K 31/53***	EP 1951719*	CERTAIN CHEMICAL ENTITIES, COMPOSITIONS, AND METHODS
Govze, SI	***E 06B 3/984***	EP 1807597*	ANGULAR JUNCTURE FOR WOODEN FRAME CONSTRUCTIONS
GREENCAR Consult GmbH &	***F 02B 69/04*** ***F 02M 21/02*** ***F 02B 43/00*** ***F 02D 19/02*** ***F 02D 41/00***	EP 1890021	Method for converting a diesel engine for liquid gas, combustion engine and actuating device for operating a combustion motor with liquid gas
Grimac S.r.l., IT	***A 47J 31/06***	EP 1764015	Method for producing a coffee-based beverage and a coffee machine for implementing the method thereof
gyszergyár Nyrt,te;	***C 07D 211/32*** ***A 61K 31/445*** ***A 61P 25/28***	EP 1817286*	DONEPEZIL SALTS SUITABLE FOR THE PREPARATION OF PHARMACEUTICAL COMPOSITIONS
H. Lundbeck A/S, DK	A 61K 31/454 A 61P 35/00 A 61K 45/06 A 61K 31/70 A 61K 31/704 A 61K 31/553 A 61K 31/475 A 61K 31/135	EP 1715864*	USE OF SIRAMESINE IN THE TREATMENT OF CANCER
Huhtamaki Forchheim Zweigniederlassung der, DE	***B 29C 55/28*** ***B 29C 47/06*** ***B 29C 49/18*** ***B 29C 49/22*** ***B 32B 27/00*** ***B 29C 55/02***	EP 1707338	Process for the production of an oriented plastic film
Incyte Corporation, US	***C 07D 491/10*** ***A 61K 31/407*** ***A 61K 31/44*** ***A 61K 31/496*** ***A 61K 31/497*** ***A 61K 31/506*** ***A 61K 31/502*** ***A 61K 31/52*** ***A 61K 31/422*** ***A 61K 31/4155*** ***A 61K 31/5377*** ***A 61K 31/404***	EP 1824842*	INHIBITORS OF 11- HYDROXYL STEROID DEHYDROGENASE TYPE 1 AND METHODS OF USING THE SAME

(71)	(51)	Broj objave evropske prijave patenta	(54)
	A 61K 31/4709 ***A 61K 31/501*** ***A 61P 3/00*** ***A 61P 25/00***		
INDAG Gesellschaft für Industriebedarf mbH & Co., DE	***B 65H 29/02*** ***B 65H 5/14***	EP 1911707	Gripper
Industrial Research Limited, NZ	***A 61B 6/03*** ***A 61B 5/05*** ***G 01S 13/90***	EP 1996078*	IMAGING SYSTEM
IXEPT, US	***G 06Q 40/00*** ***G 06Q 30/00***	EP 1810244*	PURCHASING ALERT METHODS AND APPARATUS
Janssen Pharmaceutica N.V., BE	***C 07D 233/32***	EP 1984342*	NOVEL SOLID FORMS OF (4R)-1-[4-(2-CHLORO-5-FLUOROBENZOYL)AMINO-3-METHOXYBENZOYL]-1,2,3,5-TETRAHYDRO-SPIRO[4H-1-BENZAZEPINE-4,1'-[2]CYCLOPENTENE]-3'-CARBOXYLIC ACID
Janssen Pharmaceutica N.V., BE	***C 07D 401/04*** ***C 07D 401/14*** ***A 61K 31/4545*** ***A 61K 31/496*** ***A 61P 29/00***	EP 1984349*	PIPERIDINE DERIVATIVES AS CXCR3 RECEPTOR ANTAGONISTS
Janssen Pharmaceutica NV, BE	***C 12N 15/12*** ***C 12N 15/74*** ***C 12N 15/79*** ***C 07K 14/72***	EP 1784510*	IRAK1C SPLICE VARIANT AND ITS USE
Janssen Pharmaceutica NV, BE	***C 07D 401/06*** ***C 07D 401/14*** ***C 07D 409/14*** ***C 07D 471/04*** ***C 07D 405/14*** ***C 07D 417/14*** ***C 07D 491/04*** ***A 61K 31/4545*** ***A 61P 29/00***	EP 1802602*	SUBSTITUTED DIPIPERDINE CCR2 ANTAGONISTS
Janssen Pharmaceutica NV, BE	***A 61K 31/529*** ***A 61P 35/00*** ***A 61P 35/04***	EP 2101782*	USE OF MTKI 1 FOR TREATING OR PREVENTING BONE CANCER
Japan Tobacco, JP	C 07C 311/20 C 07D 231/20 C 07D 235/14 C 07D 257/04 C 07D 277/30 C 07D 257/06 C 07D 273/02 C 07D 249/08 C 07D 207/34 C 07D 471/08 A 61K 31/18 A 61K 31/33 A 61P 19/00	EP 1694638*	N-SUBSTITUTED-N-SULFONYLAMINOCYCLOPROPANE COMPOUNDS AND PHARMACEUTICAL USE THEREOF
Johns Manville, US	C 08K 3/40	EP 1701713*	COATED FIBROUS NODULES AND INSULATION PRODUCT
Johns Manville, US	A 62C 5/02 A 62C 13/62 A 62C 31/00 F 23D 11/16 B 05B 7/04 B 05B 7/06 E 04B 2/00 B 65G 53/00	EP 1703950*	METHOD OF MAKING A NODULAR INORGANIC FIBROUS INSULATION

(71)	(51)	Broj objave evropske prijave patenta	(54)
Johns Manville, US	A 01D 87/10 E 04F 21/08	EP 1732376*	SYSTEM AND METHOD FOR FORMING AN INSULATION PARTICLE/AIR SUSPENSION
Jonsson, DK	F 16B 7/04 E 04C 5/16 F 16L 3/02 F 24D 3/14	EP 1809914*	PIPE CLAMP FOR A REINFORCEMENT GRID, PREFERABLY IN CONNECTION WITH FLOOR HEATING INSTALLATIONS
KARO BIO AB, SE	A 61K 31/192 C 07C 59/64	EP 1732533*	THYROID RECEPTOR AGONISTS
Kingspan Holdings (IRL) Limited, IE	***E 04F 15/024*** ***E 04F 15/06*** ***E 04B 1/94*** ***E 04C 2/292***	EP 2029830*	AN ACCESS FLOOR PANEL
Kohritsu Shoji Co., JP	***A 61F 5/41*** ***A 61F 6/02***	EP 1864631	Insertion assisting device
Lady Davis Institute For, CA	***A 61K 38/02*** ***A 61K 38/16*** ***A 61P 25/28***	EP 1796710*	COMBINATION THERAPY WITH GLATIRAMER ACETATE AND N-ACETYLCYSTEINE FOR THE TREATMENT OF MULTIPLE SCLEROSIS
LEK Pharmaceuticals d.d., SI	***C 07D 239/42*** ***C 07D 309/30*** ***C 07H 3/02*** ***A 61K 31/506***	EP 1978020	Processes for the preparation of statins, particularly rosuvastatin, and intermediates for the preparation thereof
LEK Pharmaceuticals d.d., SI	***C 07D 239/42*** ***C 07D 309/10*** ***C 07C 217/46***	EP 2017267	Synthesis of statins
Les Laboratoires Servier, FR	***C 07D 213/72*** ***A 61K 31/44***	EP 1721896	Phenylpyridinylpiperazine derivatives, the process to make them and the compositions containing them
Liplasome Pharma A/S, DK	***A 61K 47/48*** ***A 61P 35/00*** ***A 61P 29/00*** ***A 61P 31/00***	EP 2004236*	LIPID BASED DRUG DELIVERY SYSTEMS COMPRISING PHOSPHOLIPASE A2 DEGRADABLE LIPIDS THAT PERFORM AN INTRAMOLECULAR CYCLIZATION REACTION UPON HYDROLYSIS
Live Cargo, US	***G 06F 17/30***	EP 1927061*	SYSTEMS AND METHODS FOR REMOTE STORAGE OF ELECTRONIC DATA
Locus Pharmaceuticals, US	***G 06F 19/00***	EP 1910963*	METHOD, SYSTEM, AND COMPUTER PROGRAM PRODUCT FOR IDENTIFYING BINDING CONFORMATIONS OF CHEMICAL FRAGMENTS AND BIOLOGICAL MOLECULES
M.E.P. Macchine Elettroniche Piegatrici S.p.A., IT	***B 21D 43/00*** ***B 21D 11/12***	EP 1844872	Bending machine comprising a positioning and protection device
Massachusetts Institute of Technology (MIT), US	***C 12Q 1/68*** ***C 12N 1/20*** ***C 12P 21/06***	EP 1981992*	PROMOTER ENGINEERING AND GENETIC CONTROL
Massachusetts Institute of Technology, US	***C 12N 5/00***	EP 1948784*	PROCESSING OF ANGIOGENIC SCAFFOLDS FOR LARGE ORGAN REGENERATION
McLaurin, CA	***A 61K 31/122*** ***A 61P 25/28*** ***A 61K 31/05***	EP 1993523*	COMPOSITIONS AND METHODS FOR TREATMENT OF DISORDERS OF PROTEIN AGGREGATION
MedImmune Limited, GB	C 07K 16/28 A 61K 39/395 A 61P 35/00 A 61P 37/00 C 12N 15/13 C 12N 15/63 C 12N 5/10	EP 1751191*	ANTIBODIES TO ANGIOGENESIS INHIBITING DOMAINS OF CD148
Menarini International Operations Luxembourg S.A., LU	***C 07D 243/38*** ***C 07D 281/16*** ***C 07D 267/20***	EP 1863776*	N-HYDROXYAMIDES OMEGA-SUBSTITUTED WITH TRICYCLIC GROUPS AS HISTONE DEACETYLASE INHIBITORS,

(71)	(51)	Broj objave evropske prijave patenta	(54)
	C 07D 471/04 ***C 07D 285/36*** ***A 61K 31/55*** ***A 61K 31/551***		THEIR PREPARATION AND USE IN PHARMACEUTICAL FORMULATIONS
Merck Serono SA, CH	***C 12N 5/10*** ***A 61K 39/00*** ***A 61K 48/00*** ***G 01N 33/68*** ***G 01N 33/50***	EP 1773990*	CAPSULES CONTAINING TRANSFECTED CELLS, METHOD FOR PREPARING THE SAME AND USE THEREOF FOR IMMUNIZATION AND VACCINATION
Merial Ltd., US	***A 61K 39/12*** ***A 61K 39/205***	EP 1778281*	VACCINATION OF SKUNKS AND/OR MONGOOSES AGAINST RABIES
Merz Pharma GmbH & Co. KGaA, DE	***C 07D 311/74*** ***C 07D 498/14*** ***C 07D 311/80*** ***A 61K 31/353*** ***A 61P 25/00***	EP 1957475*	CHROMENONES AND THEIR USE AS MODULATORS OF METABOTROPIC GLUTAMATE RECEPTORS
METABOLEX, US	C 07D 403/12 A 61K 31/4192 C 07D 403/06 C 07D 403/14 C 07D 405/06 C 07D 405/12 C 07D 409/06 C 07D 409/12 C 07D 409/14 C 07D 413/12 C 07D 417/12	EP 1749000*	BICYCLIC, SUBSTITUTED TRIAZOLES AS MODULATORS OF PPAR AND METHODS OF THEIR PREPARATION
METABOLEX, US	***A 61K 31/4192***	EP 1776111*	MODULATORS OF PPAR AND METHODS OF THEIR PREPARATION
Mohamed, IN	***E 02B 9/00*** ***F 03B 13/08***	EP 1797243*	READY HYDEL POWER SYSTEM
Monsanto Technology, US	***C 12N 15/82*** ***C 12N 5/14*** ***A 01H 5/00***	EP 2024502*	METHOD FOR SELECTION OF TRANSFORMED CELLS
Morrell, CA	***B 65D 88/12*** ***B 65D 88/06*** ***B 01D 21/02*** ***C 02F 1/00***	EP 1866217*	PORTABLE TANK APPARATUS AND METHOD OF USE
Nalco Company, US	***B 03D 1/006*** ***B 03D 1/008***	WO 2009079379	FATTY ACID BY-PRODUCTS AND METHODS OF USING SAME
Natreon Inc., US	***A 61K 31/35*** ***A 61P 1/04*** ***A 61P 3/02*** ***A 61P 7/06*** ***A 61P 25/28*** ***A 61P 39/06***	EP 1765324*	COMPOSITIONS OF STABLE BIOACTIVE METABOLITES OF DOCOSAHEXAENOIC (DHA) AND EICOSAPENTAENOIC (EPA) ACIDS
Nektar Therapeutics AL, US	***A 61K 47/48*** ***C 07K 14/535***	EP 2099495*	CONJUGATES OF A G-CSF MOIETY AND A POLYMER
Nestec S.A., CH	***A 21C 3/04*** ***A 21C 11/16*** ***A 21C 15/02***	EP 1897444	Edible wafer products produced by extrusion
Nestec S.A., CH	***A 61K 36/815***	EP 2036568	Wolfberries and inflammation
Nestec S.A., CH	***C 12N 1/20*** ***A 23C 9/123***	EP 2053122	Stress tolerant bifidobacteria
Network Appliance, US	***G 06F 11/00***	EP 1907932*	ARCHITECTURE AND METHOD FOR CONFIGURING A SIMPLIFIED CLUSTER OVER A NETWORK WITH FENCING AND QUORUM
Newron Pharmaceuticals S.p.A., IT	***C 07D 311/08*** ***C 07D 311/58*** ***C 07D 311/74***	EP 1863784*	SUBSTITUTED AMINOALKYL- AND AMIDOALKYL-BENZOPYRAN DERIVATIVES

(71)	(51)	Broj objave evropske prijave patenta	(54)
	C 07D 405/12 ***A 61K 31/37*** ***A 61K 31/353*** ***A 61P 25/00***		
Nippon Chemiphar Co., JP	***C 07D 211/58*** ***A 61K 31/4468*** ***A 61K 31/4525*** ***A 61K 31/4535*** ***A 61P 25/02*** ***A 61P 25/04*** ***C 07D 405/12*** ***C 07D 409/12***	EP 1795526	N-SUBSTITUTED N-(4-PIPERIDINYL)AMIDE DERIVATIVE
Nippon Chemiphar Co., JP	***C 07D 473/00*** ***A 61K 31/519*** ***A 61K 31/52*** ***A 61K 31/5377*** ***A 61K 31/541*** ***A 61P 19/06*** ***A 61P 43/00*** ***C 07D 498/04*** ***C 07D 513/04***	EP 1911760	XANTHINE OXIDASE INHIBITOR
NORTH CAROLINA STATE UNIVERSITY, US	H 01M 10/40	EP 1751814*	LIQUID MATERIALS FOR USE IN ELECTROCHEMICAL CELLS
Novartis AG, CH	***C 07D 401/04*** ***A 61K 31/506*** ***A 61P 35/00***	EP 1922314*	DELTA AND EPSILON CRYSTAL FORMS OF IMATINIB MESYLATE
Novartis Vaccines and Diagnostics S.r.l., IT	***C 07K 14/315*** ***A 61K 38/00*** ***A 61K 39/00*** ***C 12R 1/46***	EP 1794186*	GROUP A STREPTOCOCCUS CRGE PROTEIN
NXP B.V., NL	***G 06K 19/07*** ***B 42D 15/10*** ***A 45C 11/18***	EP 1774457*	ARRANGEMENT FOR IDENTIFYING PERSONS
NXP B.V., NL	***G 06F 13/16***	EP 1797503*	DATA PROCESSING SYSTEM AND METHOD FOR MEMORY ARBITRATION
NXP B.V., NL	***G 06F 21/00***	EP 1831812*	DATA PROCESSING DEVICE AND METHOD FOR OPERATING SUCH DATA PROCESSING DEVICE
NXP B.V., NL	***H 01L 29/49*** ***H 01L 21/8238***	EP 1831929*	GATE STRUCTURE AND METHOD FOR MAKING SAME
NXP B.V., NL	***G 06F 11/10***	EP 1934745*	ERROR DETECTION / CORRECTION CIRCUIT AS WELL AS CORRESPONDING METHOD
NXP B.V., NL	***G 05F 3/30***	EP 2013679*	CIRCUIT ARRANGEMENT AND CORRESPONDING METHOD FOR VOLTAGE REFERENCE AND/OR FOR CURRENT REFERENCE
Nycomed Danmark ApS, DK	***A 61K 38/29*** ***A 61K 47/26*** ***A 61K 47/32*** ***A 61K 47/18*** ***A 61K 9/19***	EP 2052736	Parathyroid hormone formulations and uses thereof
Nycomed GmbH, DE	***A 61K 31/58*** ***A 61P 11/06*** ***A 61P 11/00*** ***A 61K 31/505***	EP 1796679*	CICLESONIDE AND SYK INHIBITOR COMBINATION AND METHODS OF USE THEREOF
Nycomed GmbH, DE	***A 61K 31/41*** ***A 61K 31/505*** ***A 61P 11/00***	EP 1940392*	COMBINATION OF THE PDE4 INHIBITOR AND A TETRAHYDROBIOPTERIN DERIVATIVE
Orexo AB, SE	***A 61K 9/20*** ***A 61K 9/14***	EP 1863456*	NEW PHARMACEUTICAL COMPOSITIONS USEFUL IN THE TREATMENT OF PAIN

(71)	(51)	Broj objave evropske prijave patenta	(54)
OSI Pharmaceuticals, US	***C 07D 471/04*** ***A 61K 31/437*** ***A 61P 35/00***	EP 1963320*	PYRROLOPYRIDINE KINASE INHIBITING COMPOUNDS
Outotec OYJ, FI	***B 03D 1/002***	EP 2117717*	METHOD FOR SELECTIVE FLOTATION OF COPPER
Ozdamar, TR	***F 02B 75/32*** ***F 02B 41/04*** ***F 16H 21/30***	EP 1797301*	AN ENGINE
Palau Pharma, ES	***C 07D 471/04*** ***A 61K 31/437*** ***A 61P 29/00***	EP 1960400*	PYRAZOLOISOQUINOLINE DERIVATIVES
Pedersen,DK;	***F 24D 3/14***	EP 2032905*	A MOUNTING CLAMP FOR A FLOOR HEATING SYSTEM
Peptimmune,US;	C 08G 69/10 C 08L 77/00 A 61K 38/02	EP 1725603*	METHODS AND COMPOSITIONS FOR TREATMENT OF AUTOIMMUNE DISEASES
PERSEE MEDICA, FR	***A 61K 45/06*** ***A 61K 31/201*** ***A 61K 31/202*** ***A 61K 31/231*** ***A 61K 31/352*** ***A 61P 43/00***	EP 1879621*	ACTIVE COMPOSITION FOR TREATMENT OR PREVENTION OF PROBLEMS RELATED TO A DISTURBANCE OF THE BIOLOGICAL CLOCK
Pfizer, US	***C 07D 405/04*** ***C 07D 401/06***	EP 1809625*	METHODS FOR PREPARING INDAZOLE COMPOUNDS
Pharmacia & Upjohn Company LLC, US	***C 07C 233/36***	EP 1751091*	2-AMINO- AND 2-THIO-SUBSTITUTED 1,3-DIAMINOPROPANES
Provestvision Limited, NZ	***A 41D 13/00*** ***A 45F 5/00***	EP 1793694*	IMPROVED WORK GARMENT
R.P. Scherer Technologies, US	B 65D 83/04 B 65D 75/32	EP 1773688*	CHILD RESISTANT PRODUCT DISPENSER
R.P. Scherer Technologies, US	***B 65D 75/36*** ***B 65D 75/58***	EP 1877324*	CHILD-RESISTANT BLISTER PACKAGE WITH TEAR TAB
Rath, NL	***A 61K 31/375*** ***A 61K 31/198*** ***A 61K 31/401*** ***A 61K 31/78*** ***A 61P 35/00*** ***A 61P 35/02***	EP 1888061*	NUTRIENT COMPOSITION FOR TREATING SARCOMA AND PROSTATE CANCER
Repros Therapeutics Inc., US	***A 61K 31/138*** ***A 61K 45/06*** ***A 61P 5/02*** ***A 61P 5/06*** ***A 61P 5/30*** ***A 61P 5/32*** ***A 61P 15/08***	EP 1909835*	METHODS AND COMPOSITIONS FOR TREATING FEMALE INFERTILITY USING CLOMIPHENE
RESEARCH IN MOTION LIMITED, CA	***H 04L 12/56*** ***H 04L 12/28***	EP 1760955	Controlling visibility of a wireless device
RESEARCH IN MOTION LIMITED, CA	***H 04L 12/16*** ***H 04Q 7/22***	EP 1872524*	SYSTEM AND METHOD FOR DISCOVERING COMPONENT APPLICATIONS
RESEARCH IN MOTION LIMITED, CA	***G 06Q 10/00***	EP 1956534	Method of processing calendar events, and associated handheld electronic device
RESEARCH IN MOTION LIMITED, CA	***G 06F 3/041***	EP 2026173	Touchscreen for electronic device
RESEARCH IN MOTION LIMITED, CA	***H 04W 48/16***	EP 2037713	System and method for accelarating network selection by a wireless user equipment (UE) device
Rho, KR	***B 65D 41/28*** ***B 65D 43/16***	EP 1963194*	CLOSURE OF VESSEL
ri ú	***C 07D 211/32*** ***A 61K 31/445***	EP 1817286*	DONEPEZIL SALTS SUITABLE FOR THE PREPARATION OF PHARMACEUTICAL

(71)	(51)	Broj objave evropske prijave patenta	(54)
	A 61P 25/28		COMPOSITIONS
Richter & Partner Design Werbung und Marketing, DE	***H 05B 3/34***	EP 1705956	Knitted or woven heated article and heatable garment
Rise,DK;	***F 16B 7/04*** ***E 04C 5/16*** ***F 16L 3/02*** ***F 24D 3/14***	EP 1809914*	PIPE CLAMP FOR A REINFORCEMENT GRID, PREFERABLY IN CONNECTION WITH FLOOR HEATING INSTALLATIONS
SANDOZ AG, CH	***A 61K 31/404*** ***A 61P 9/00*** ***C 07D 209/42***	EP 1942886*	NEW CRYSTALLINE FORM OF PERINDOPRIL ERBUMINE
Sanofi-Aventis, FR	***C 07D 285/12*** ***C 07D 417/12*** ***C 07D 285/135*** ***A 61K 31/433*** ***A 61P 3/10*** ***A 61P 25/28***	EP 1937657*	N-[1 ,3,4]-THIADIAZOL-2-YL-BENZENE SULFONAMIDES, PROCESSES FOR THEIR PREPARATION AND THEIR USE AS PHARMACEUTICALS
Sanofi-Aventis, FR	***C 07D 285/12*** ***C 07D 417/12*** ***A 61K 31/433*** ***A 61P 3/10*** ***A 61P 25/28***	EP 1937658*	4-OXY-N-[1,3,4]-THIADIAZOL-2-YL-BENZENE SULFONAMIDES, PROCESSES FOR THEIR PREPARATION AND THEIR USE AS PHARMACEUTICALS
Santaris Pharma A/S, DK	***C 12N 15/11*** ***A 61K 31/712*** ***C 07H 21/00*** ***A 61P 3/06*** ***A 61P 3/10*** ***A 61P 31/14*** ***A 61P 35/00*** ***A 61P 9/10***	EP 2007888*	PHARMACEUTICAL COMPOSITION COMPRISING ANTI-MIRNA ANTISENSE OLIGONUCLEOTIDES
Schering Corporation, US	***A 61K 31/438*** ***A 61K 45/06*** ***A 61K 31/444*** ***A 61K 31/495*** ***A 61K 31/497*** ***A 61K 31/513*** ***A 61P 29/00*** ***A 61P 25/02*** ***A 61P 3/10*** ***A 61P 3/06***	EP 2061462*	TREATING PAIN, DIABETES AND LIPID METABOLISM DISORDERS
Schmidt, AT	***C 08G 73/02*** ***A 61K 31/155***	EP 1809687*	BIOCIDE IN PARTICULAR AN AGENT WITH FUNGICIDAL ACTIVITY
Schmied, US	***F 01B 15/00*** ***F 02B 75/04*** ***F 02B 75/22***	EP 1809872*	POWER TRANSFER ASSEMBLY FOR COMBUSTION ENGINES
SEPRACOR Inc, US	***A 61P 25/00*** ***A 61P 25/06***	EP 2043745*	TREATMENT OF PAIN DISORDERS WITH TRANS 4-(3,4-DICHLOROPHENYL)-1,2,3,4-TETRAHYDRO-1-NAPHTHALENAMINE AND ITS FORMAMIDE
SFGT Inc., US	***G 06F 7/00***	EP 2080088*	APPARATUSES, METHODS, AND SYSTEMS FOR CODE TRIGGERED INFORMATION QUERYING AND SERVING
Showa Denko K.K., JP	***G 03F 7/00*** ***H 01L 51/40***	EP 1807733*	PATTERNING AND FILM-FORMING PROCESS, ELECTROLUMINESCENCE DEVICE AND MANUFACTURING PROCESS THEREFOR, AND ELECTROLUMINESCENCE DISPLAY APPARATUS
Showa Denko K.K., JP	***A 61Q 19/00***	EP 1909917*	EMULSIFIED SKIN EXTERNAL PREPARATION AND METHOD FOR STABILIZING THE SKIN EXTERNAL PREPARATION

(71)	(51)	Broj objave evropske prijave patenta	(54)
Showa Denko K.K.,JP;	***C 08G 61/12*** ***C 08L 101/12*** ***C 08L 65/00***	EP 1802678*	PRODUCTION PROCESS OF ELECTRICALLY CONDUCTING POLYMER
Sigma-Aldrich Production GmbH, CH	***G 01N 30/72***	EP 1913378*	LC/MS BLENDS CONTAINING IONISING ADDITIVES
SIGMA-TAU, IT	***A 61K 31/195*** ***A 61K 31/216*** ***C 07C 215/84*** ***C 07C 229/60*** ***C 07C 227/16*** ***A 61P 25/28***	EP 1937243*	NAPHTHYL DERIVATIVES AS INHIBITORS OF BETA-AMYLOID AGGREGATION
Signal Pharmaceuticals LLC, US	***C 07D 495/04*** ***A 61K 31/519*** ***A 61P 29/00***	EP 1984377*	INHIBITORS OF TNF ALPHA, PDE4 AND B-RAF, COMPOSITIONS THEREOF AND METHODS OF USE THEREWITH
Sparx, US	***G 09G 3/20*** ***G 09G 3/36*** ***F 21V 19/04*** ***F 21L 13/00***	EP 1810271*	SUBSTRATE WITH LIGHT DISPLAY
Steorn Limited, IE	***H 01F 7/02***	EP 1803133*	LOW ENERGY MAGNETIC ACTUATOR
Stichting Klinische Farmacologie Groningen, NL	***A 61K 38/08*** ***A 61F 2/06*** ***A 61P 9/14*** ***A 61P 17/02***	EP 1799245*	USE OF ANGIOTENSIN-(1-7) FOR PREVENTING AND/OR REDUCING THE FORMATION OF NEOINTIMA
STMicroelectronics (Crolles 2) SAS,FR;	***H 01L 29/49*** ***H 01L 21/8238***	EP 1831929*	GATE STRUCTURE AND METHOD FOR MAKING SAME
Strickchic GmbH,DE;	***H 05B 3/34***	EP 1705956	Knitted or woven heated article and heatable garment
Synapse Biomedical, US	***A 61N 1/05*** ***A 61N 1/18***	EP 1957150*	TRANSVISCERAL NEUROSTIMULATION MAPPING DEVICE AND METHOD
Synta Pharmaceuticals Corporation, US	***A 61K 9/00*** ***A 61K 31/16*** ***A 61K 31/337***	EP 2061430*	BIS (THIOHYDRAZIDE AMIDES) FORMULATION
t 30-38, HU	***C 07D 211/32*** ***A 61K 31/445*** ***A 61P 25/28***	EP 1817286*	DONEPEZIL SALTS SUITABLE FOR THE PREPARATION OF PHARMACEUTICAL COMPOSITIONS
TAIHO PHARMACEUTICAL COMPANY LIMITED, JP	***C 07K 16/40*** ***G 01N 33/537***	EP 1854811	ASSAY METHOD FOR HUMAN OROTATE PHOSPHORIBOSYLTRANSFERASE PROTEIN
TAISHO PHARMACEUTICAL CO., JP	***A 61K 31/426*** ***A 61K 31/415*** ***A 61K 31/4155*** ***A 61K 31/42*** ***A 61K 31/421*** ***A 61K 31/422*** ***A 61K 31/4245*** ***A 61K 31/425*** ***A 61K 31/427*** ***A 61K 31/428*** ***A 61K 31/429*** ***A 61K 31/433*** ***A 61K 31/4365*** ***A 61K 31/437*** ***A 61K 31/4375*** ***A 61K 31/44*** ***A 61K 31/4409*** ***A 61K 31/4418*** ***A61K31/4427*** ***A61K31/443***	EP 1820504	IMINE COMPOUND
Takeda Pharmaceutical Company Limited, JP	***A 61K 31/437*** ***C 07D 471/12***	EP 1845980*	AQUEOUS GEL FORMULATIONS CONTAINING 1-(2-METHYLPROPYL)-1H-IMIDAZO[4,5-C][1,5]NAPHTHYRIDIN-4-

(71)	(51)	Broj objave evropske prijave patenta	(54)
			AMINE
Takeda San Diego, US	***C 07D 213/61***	EP 2079696*	KINASE INHIBITORS
Tecno Imac SpA, IT	***E 04D 13/08*** ***F 16L 3/10***	EP 1931839*	IMPROVED COLLAR FOR FIXING RAINWATER DRAINPIPES
Teva Pharmaceutical Industries Ltd, IL	***C 07D 493/04***	EP 1694685*	PROCESS FOR PREPARING FORMS OF ATORVASTATIN CALCIUM SUBSTANTIALLY FREE OF IMPURITIES
Teva Pharmaceutical Industries Ltd., IL	***A 01N 1/02***	EP 2099290*	METHOD OF GENERATION AND EXPANSION OF TISSUE-PROGENITOR CELLS AND MATURE TISSUE CELLS FROM INTACT BONE MARROW OR INTACT UMBILICAL CORD TISSUE
TEVA PHARMACEUTICAL INDUSTRIES, IL	A 61K 31/663 A 61K 31/4535 A 61P 19/08 A 61P 19/10 A 61K 9/00	EP 1715872*	IMPROVED THERAPY USING A COMBINATION OF RALOXIFENE AND ALENDRONATE
TEVA PHARMACEUTICAL INDUSTRIES,IL;	***A 61K 38/02*** ***A 61K 38/16*** ***A 61P 25/28***	EP 1796710*	COMBINATION THERAPY WITH GLATIRAMER ACETATE AND N-ACETYLCYSTEINE FOR THE TREATMENT OF MULTIPLE SCLEROSIS
The President and Fellows of Harvard College, US	C 08G 69/10 C 08L 77/00 A 61K 38/02	EP 1725603*	METHODS AND COMPOSITIONS FOR TREATMENT OF AUTOIMMUNE DISEASES
The Regents of The University of California, US	***C 12N 15/82*** ***A 01H 5/00***	EP 1781083*	BRASSICA INDEHISCENT1 SEQUENCES
The Regents of the University of California, US	***C 07C 305/04*** ***C 07C 305/06*** ***C 07C 305/02*** ***C 12N 9/00*** ***C 12N 9/14***	EP 1922406*	INHIBITION OF PHOSPHATASE ACTIVITY OF SOLUBLE EPOXIDE HYDROLASE AMINO TERMINUS AND USES THEREOF
The Regents of The University of Michigan, US	***A 61K 31/5513*** ***A 61P 35/00*** ***A 61P 37/00***	EP 1742640*	METHODS AND COMPOSITIONS FOR TREATING DISEASES AND CONDITIONS ASSOCIATED WITH MITOCHONDRIAL FUNCTION
THE REGENTS OF THE UNIVERSITY OF MICHIGAN, US	***C 07D 311/22*** ***C 07D 311/36*** ***C 07D 405/04*** ***C 07D 405/10*** ***C 07D 405/12*** ***C 07D 409/04*** ***A 61P 35/00*** ***A 61K 31/335***	EP 1856083*	CHROMEN-4-ONE INHIBITORS OF ANTI-APOPTOTIC BCL-2 FAMILY MEMBERS AND THE USES THEREOF
The Regents of the University of Michigan, US	***C 12M 3/00*** ***C 12N 5/00***	EP 1988804*	MICROFLUIDIC CELL CULTURE MEDIA
The Regents of the University, US	***C 12Q 1/68***	EP 1877574*	SALIVARY TRANSCRIPTOME DIAGNOSTICS
The University Court of The University of, GB	***C 12Q 1/68***	WO 2009073565	GENE EXPRESSION MARKERS FOR INFLAMMATORY BOWEL DISEASE
THE UNIVERSITY OF NORTH CAROLINA AT CHAPEL HILL,US;	H 01M 10/40	EP 1751814*	LIQUID MATERIALS FOR USE IN ELECTROCHEMICAL CELLS
The University of Southern California, US	***B 64C 1/00*** ***B 64C 3/58*** ***B 64C 25/10***	EP 1917186*	AIRCRAFT WITH BELLY FLAPS
Tibotec Pharmaceuticals, IE	***A 61K 31/5513*** ***A 61P 31/14***	EP 1937272*	BENZODIAZEPINES AS HCV INHIBITORS
TOKYO INSTITUTE OF TECHNOLOGY, JP	***C 08G 61/12*** ***C 08L 101/12*** ***C 08L 65/00***	EP 1802678*	PRODUCTION PROCESS OF ELECTRICALLY CONDUCTING POLYMER
Transition Therapeutics Inc.,	***A 61K 38/00***	EP 1804820*	VASOACTIVE INTESTINAL POLYPEPTIDE

(71)	(51)	Broj objave evropske prijave patenta	(54)
CA	***A 61K 38/12*** ***C 07K 17/00***		PHARMACEUTICALS
Trinity Biosystems, US	***A 61K 39/02***	EP 1812054*	METHODS AND COMPOSITIONS FOR IMMUNIZING AGAINST PSEUDOMONAS INFECTION
TTI ellebeau, JP	***A 61N 1/30*** ***A 61N 1/04***	EP 1941928	ELECTRODE STRUCTURE FOR IONTOPHORESIS USED TO ADMINISTER DRUG ENCLOSED IN NANOPARTICLE AND IONTOPHORESIS DEVICE MAKING USE OF THE SAME
Tyco Electronics UK Ltd., GB	***H 01R 4/30*** ***H 01R 13/622***	EP 1914837	An electrical connector
UFI Filters S.p.A., IT	***B 01D 39/16***	EP 1960082*	METHOD FOR THE REALISATION OF A FILTERING SEPARATOR COMPRISING A NANOFIBRE ON A SUBSTRATE WITH FILTERING PROPERTIES
UFI Filters S.p.A., IT	***F 02M 37/22*** ***B 01D 35/18***	EP 1960656*	FILTER FOR DIESEL FUEL WITH HEATER
UnibioScreen S.A., BE	***C 07D 491/06*** ***A 61K 31/4355*** ***A 61P 35/00***	EP 2089395*	NEW ISOCARBOSTYRIL ALKALOID DERIVATIVES HAVING ANTI-PROLIFERATIVE AND ANTI-MIGRATORY ACTIVITIES
UNIVERSITY OF ZURICH, CH	***C 07K 14/715*** ***A 61K 38/17*** ***C 12N 15/12*** ***A 61P 37/02***	EP 1987061*	SOLUBLE RECEPTORS AND METHODS FOR TREATING AUTOIMMUNE OR DEMYELINATING DISEASES
Vanda Pharmaceuticals Inc., US	***A 61K 9/48*** ***A 61K 31/44*** ***C 07D 401/06***	EP 1986659*	STABLE DOSAGE FORMULATIONS OF IMIDAZOLYLALKYL-PYRIDINES
Varipower Technology PTY Ltd, AU	***C 10J 3/02***	EP 1928984*	METHOD FOR GENERATING POWER
Velacor Therapeutics Pty Ltd, AU	***A 61K 33/04*** ***A 61K 31/337*** ***A 61K 45/06*** ***A 61P 35/00***	EP 1796691*	INORGANIC SELENIUM FOR TREATMENT OF CANCER
Verification Technologies, US	***G 11B 7/24*** ***C 07D 279/16*** ***C 07D 279/18*** ***G 11B 7/241***	EP 1810290*	CHANGING LIGHT ABSORPTION BY DISRUPTION OF CONJUGATION
ViroBay, US	***C 07D 213/32*** ***C 07D 335/02*** ***C 07D 309/14*** ***C 07D 213/34*** ***C 07C 317/48*** ***C 07C 315/04*** ***C 07C 319/20*** ***C 07C 321/16*** ***C 07C 309/64***	EP 1799645*	PROCESSES AND INTERMEDIATES FOR PREPARING CYSTEINE PROTEASE INHIBITORS
Virtualscopics, US	***A 61B 5/05***	EP 1786321*	METHOD FOR TUMOR PERFUSION ASSESSMENT IN CLINICAL TRIALS USING DYNAMIC CONTRAST ENHANCED MRI
Wella Aktiengesellschaft, DE	***B 26B 13/28***	EP 1937443*	SCISSORS WITH A DRAIN, PARTICULARLY FOR COLLECTING LUBRICANT
Wipak Walsrode GmbH & Co. KG, DE	***B 32B 27/00*** ***B 32B 27/32*** ***B 65D 65/40***	EP 1818170	Thermoformable high barrier foils for cooling applications
Wyeth LLC, US	C 07C 213/00	EP 1692091*	PROCESS FOR PREPARATION OF SUBSTITUTED AMINO ALCOHOLS
Wyeth LLC, US	A 61K 31/566 A 61K 31/565 A 61K 31/55	EP 1703910*	TREATMENT OF AROMATASE INHIBITOR THERAPY-RELATED OSTEOPOROSIS

(71)	(51)	Broj objave evropske prijave patenta	(54)
X-Technology Swiss GmbH, CH	A 61K 31/4196 A 61K 31/4184 ***A 41B 11/00***	EP 1978835*	SOCK

ИНДЕКС ПОВУЧЕНИХ ЗАХТЕВА ЗА ПРОШИРЕЊЕ ЕВРОПСКИХ ПРИЈАВА ПАТЕНАТА ПРЕМА КЛАСИФИКАЦИОНОЈ ОЗНАЦИ ПО МЕЂУНАРОДНОЈ КЛАСИФИКАЦИЈИ ПАТЕНАТА

(51)	Broj objave evropske prijave patenta	(54)
A 01D 87/10	EP 1732376*	SYSTEM AND METHOD FOR FORMING AN INSULATION PARTICLE/AIR SUSPENSION
A 01H 5/00	EP 1781083*	BRASSICA INDEHISCENT1 SEQUENCES
A 01H 5/00	EP 1937056*	EG8798 AND EG9703 POLYNUCLEOTIDES AND USES THEREOF
A 01H 5/00	EP 2024502*	METHOD FOR SELECTION OF TRANSFORMED CELLS
A 01N 1/02	EP 2099290*	METHOD OF GENERATION AND EXPANSION OF TISSUE-PROGENITOR CELLS AND MATURE TISSUE CELLS FROM INTACT BONE MARROW OR INTACT UMBILICAL CORD TISSUE
A 01N 43/16	EP 2027772	Skin-friendly insect repellent
A 01N 43/56	EP 1846395*	PYRAZOLE DERIVATIVES FOR THE INHIBITION OF CDK'S AND GSK'S
A 01N 43/56	EP 1853584*	PYRAZOLE DERIVATIVES FOR THE INHIBITION OF CDK'S AND GSK'S
A 01N 43/56	EP 1853600*	PYRAZOLE DERIVATIVES FOR THE INHIBITION OF CDK'S AND GSK'S
A 01N 65/00	EP 2027772	Skin-friendly insect repellent
A 01P 17/00	EP 2027772	Skin-friendly insect repellent
A 21C 3/04	EP 1897444	Edible wafer products produced by extrusion
A 21C 11/16	EP 1897444	Edible wafer products produced by extrusion
A 21C 15/02	EP 1897444	Edible wafer products produced by extrusion
A 23B 4/00	EP 1829456	Procedure for packaging preserved bivalve molluscs and preserved product thus produced
A 23C 9/123	EP 2053122	Stress tolerant bifidobacteria
A 23K 1/00	EP 1684593*	METHOD OF DECREASING FAT DEPOSITS AND BODY WEIGHT IN MAMMALS AND BIRDS
A 23L 1/333	EP 1829456	Procedure for packaging preserved bivalve molluscs and preserved product thus produced
A 41B 11/00	EP 1978835*	SOCK
A 41D 13/00	EP 1793694*	IMPROVED WORK GARMENT
A 42B 3/06	EP 1927294	Energy-absorbing liners for use with protective headgear
A 42B 3/12	EP 1927294	Energy-absorbing liners for use with protective headgear
A 45C 11/18	EP 1774457*	ARRANGEMENT FOR IDENTIFYING PERSONS
A 45F 5/00	EP 1793694*	IMPROVED WORK GARMENT
A 47J 31/06	EP 1764015	Method for producing a coffee-based beverage and a coffee machine for implementing the method thereof
A 61B 5/05	EP 1786321*	METHOD FOR TUMOR PERFUSION ASSESSMENT IN CLINICAL TRIALS USING DYNAMIC CONTRAST ENHANCED MRI
A 61B 5/05	EP 1996078*	IMAGING SYSTEM
A 61B 6/03	EP 1996078*	IMAGING SYSTEM
A 61B 17/00	EP 1919365*	OCULAR PLUG FORMED FROM PLACENTA DERIVED COLLAGEN BIOFABRIC
A 61F 2/00	EP 1788970*	METHODS OF ADMINISTERING MICROPARTICLES COMBINED WITH AUTOLOGOUS BODY COMPONENTS
A 61F 2/06	EP 1799245*	USE OF ANGIOTENSIN-(1-7) FOR PREVENTING AND/OR REDUCING THE FORMATION OF NEOINTIMA
A 61F 2/06	EP 1811922	SYSTEM AND METHOD FOR DELIVERING A BIOLOGICALLY ACTIVE MATERIAL TO A BODY LUMEN
A 61F 5/41	EP 1864631	Insertion assisting device
A 61F 6/02	EP 1864631	Insertion assisting device
A 61F 9/007	EP 1919365*	OCULAR PLUG FORMED FROM PLACENTA DERIVED COLLAGEN BIOFABRIC
A 61K 9/00	EP 1715872*	IMPROVED THERAPY USING A COMBINATION OF RALOXIFENE AND ALENDRONATE
A 61K 9/00	EP 2061430*	BIS (THIOHYDRAZIDE AMIDES) FORMULATION

(51)	Broj objave evropske prijave patenta	(54)
A 61K 9/14	EP 1863456*	NEW PHARMACEUTICAL COMPOSITIONS USEFUL IN THE TREATMENT OF PAIN
A 61K 9/14	EP 1901713*	NANOPARTICULATE MEGESTROL FORMULATIONS
A 61K 9/14	EP 1904041*	NANOPARTICULATE CLARITHROMYCIN FORMULATIONS
A 61K 9/16	EP 1865927*	TOPIRAMATE TABLET FORMULATION
A 61K 9/19	EP 2052736	Parathyroid hormone formulations and uses thereof
A 61K 9/20	EP 1855683*	A SOLID PHARMACEUTICAL DOSAGE FORMULATION
A 61K 9/20	EP 1863456*	NEW PHARMACEUTICAL COMPOSITIONS USEFUL IN THE TREATMENT OF PAIN
A 61K 9/20	EP 1865927*	TOPIRAMATE TABLET FORMULATION
A 61K 9/20	EP 2124899*	STABLE PHARMACEUTICAL FORMULATIONS OF ATORVASTATIN MAGNESIUM SALT
A 61K 9/28	EP 1855683*	A SOLID PHARMACEUTICAL DOSAGE FORMULATION
A 61K 9/48	EP 1986659*	STABLE DOSAGE FORMULATIONS OF IMIDAZOLYLALKYL-PYRIDINES
A 61K 9/51	EP 1904041*	NANOPARTICULATE CLARITHROMYCIN FORMULATIONS
A 61K 31/05	EP 1993523*	COMPOSITIONS AND METHODS FOR TREATMENT OF DISORDERS OF PROTEIN AGGREGATION
A 61K 31/095	EP 2056839*	COMBINATION APPROACHES TO CANCER TREATMENT
A 61K 31/122	EP 1993523*	COMPOSITIONS AND METHODS FOR TREATMENT OF DISORDERS OF PROTEIN AGGREGATION
A 61K 31/135	EP 1715864*	USE OF SIRAMESINE IN THE TREATMENT OF CANCER
A 61K 31/137	EP 1684593*	METHOD OF DECREASING FAT DEPOSITS AND BODY WEIGHT IN MAMMALS AND BIRDS
A 61K 31/138	EP 1909835*	METHODS AND COMPOSITIONS FOR TREATING FEMALE INFERTILITY USING CLOMIPHENE
A 61K 31/155	EP 1809687*	BIOCIDE IN PARTICULAR AN AGENT WITH FUNGICIDAL ACTIVITY
A 61K 31/16	EP 2061430*	BIS (THIOHYDRAZIDE AMIDES) FORMULATION
A 61K 31/165	EP 1718607*	MODAFINIL COMPOSITIONS
A 61K 31/18	EP 1694638*	N-SUBSTITUTED-N-SULFONYLAMINOCYCLOPROPANE COMPOUNDS AND PHARMACEUTICAL USE THEREOF
A 61K 31/18	EP 1807391*	NOVEL SULPHONAMIDE DERIVATIVES AS GLUCOCORTICOID RECEPTOR MODULATORS FOR THE TREATMENT OF INFLAMMATORY DISEASES
A 61K 31/192	EP 1732533*	THYROID RECEPTOR AGONISTS
A 61K 31/195	EP 1937243*	NAPHTHYL DERIVATIVES AS INHIBITORS OF BETA-AMYLOID AGGREGATION
A 61K 31/198	EP 1888061*	NUTRIENT COMPOSITION FOR TREATING SARCOMA AND PROSTATE CANCER
A 61K 31/201	EP 1879621*	ACTIVE COMPOSITION FOR TREATMENT OR PREVENTION OF PROBLEMS RELATED TO A DISTURBANCE OF THE BIOLOGICAL CLOCK
A 61K 31/202	EP 1879621*	ACTIVE COMPOSITION FOR TREATMENT OR PREVENTION OF PROBLEMS RELATED TO A DISTURBANCE OF THE BIOLOGICAL CLOCK
A 61K 31/216	EP 1937243*	NAPHTHYL DERIVATIVES AS INHIBITORS OF BETA-AMYLOID AGGREGATION
A 61K 31/231	EP 1879621*	ACTIVE COMPOSITION FOR TREATMENT OR PREVENTION OF PROBLEMS RELATED TO A DISTURBANCE OF THE BIOLOGICAL CLOCK
A 61K 31/277	EP 1873141	CALCIUM BIS[2S)-3-[3-(2S)-3-(4-CHLORO-2-CYANOPHENOXY)-2- FLUOROPROPOXY]PHENYL]-2-ISOPROPOXYPROPIONATE] AND INTERMEDIATE THEREOF
A 61K 31/28	EP 1684741*	METHODS OF USING AND COMPOSITIONS COMPRISING PDE4 MODULATORS FOR THE TREATMENT AND MANAGEMENT OF ASBESTOS-RELATED DISEASES AND DISORDERS
A 61K 31/33	EP 1694638*	N-SUBSTITUTED-N-SULFONYLAMINOCYCLOPROPANE

(51)	Broj objave evropske prijave patenta	(54)
		COMPOUNDS AND PHARMACEUTICAL USE THEREOF
A 61K 31/335	EP 1684741*	METHODS OF USING AND COMPOSITIONS COMPRISING PDE4 MODULATORS FOR THE TREATMENT AND MANAGEMENT OF ASBESTOS-RELATED DISEASES AND DISORDERS
A 61K 31/335	EP 1856083*	CHROMEN-4-ONE INHIBITORS OF ANTI-APOPTOTIC BCL-2 FAMILY MEMBERS AND THE USES THEREOF
A 61K 31/337	EP 1796691*	INORGANIC SELENIUM FOR TREATMENT OF CANCER
A 61K 31/337	EP 2056839*	COMBINATION APPROACHES TO CANCER TREATMENT
A 61K 31/337	EP 2061430*	BIS (THIOHYDRAZIDE AMIDES) FORMULATION
A 61K 31/35	EP 1765324*	COMPOSITIONS OF STABLE BIOACTIVE METABOLITES OF DOCOSAHEXAENOIC (DHA) AND EICOSAPENTAENOIC (EPA) ACIDS
A 61K 31/35	EP 1865927*	TOPIRAMATE TABLET FORMULATION
A 61K 31/352	EP 1879621*	ACTIVE COMPOSITION FOR TREATMENT OR PREVENTION OF PROBLEMS RELATED TO A DISTURBANCE OF THE BIOLOGICAL CLOCK
A 61K 31/353	EP 1863784*	SUBSTITUTED AMINOALKYL- AND AMIDOALKYL-BENZOPYRAN DERIVATIVES
A 61K 31/353	EP 1957475*	CHROMENONES AND THEIR USE AS MODULATORS OF METABOTROPIC GLUTAMATE RECEPTORS
A 61K 31/37	EP 1863784*	SUBSTITUTED AMINOALKYL- AND AMIDOALKYL-BENZOPYRAN DERIVATIVES
A 61K 31/375	EP 1888061*	NUTRIENT COMPOSITION FOR TREATING SARCOMA AND PROSTATE CANCER
A 61K 31/381	EP 1807391*	NOVEL SULPHONAMIDE DERIVATIVES AS GLUCOCORTICOID RECEPTOR MODULATORS FOR THE TREATMENT OF INFLAMMATORY DISEASES
A 61K 31/40	EP 1684741*	METHODS OF USING AND COMPOSITIONS COMPRISING PDE4 MODULATORS FOR THE TREATMENT AND MANAGEMENT OF ASBESTOS-RELATED DISEASES AND DISORDERS
A 61K 31/401	EP 1888061*	NUTRIENT COMPOSITION FOR TREATING SARCOMA AND PROSTATE CANCER
A 61K 31/4035	EP 1684741*	METHODS OF USING AND COMPOSITIONS COMPRISING PDE4 MODULATORS FOR THE TREATMENT AND MANAGEMENT OF ASBESTOS-RELATED DISEASES AND DISORDERS
A 61K 31/404	EP 1824842*	INHIBITORS OF 11- HYDROXYL STEROID DEHYDROGENASE TYPE 1 AND METHODS OF USING THE SAME
A 61K 31/404	EP 1942886*	NEW CRYSTALLINE FORM OF PERINDOPRIL ERBUMINE
A 61K 31/404	EP 2096109	CARBOXYLIC ACID DERIVATIVE
A 61K 31/407	EP 1824842*	INHIBITORS OF 11- HYDROXYL STEROID DEHYDROGENASE TYPE 1 AND METHODS OF USING THE SAME
A 61K 31/41	EP 1937258*	ANTI-TUMOR METHODS USING MULTI DRUG RESISTANCE INDEPENDENT SYNTHETIC HSP90 INHIBITORS
A 61K 31/41	EP 1940392*	COMBINATION OF THE PDE4 INHIBITOR AND A TETRAHYDROBIOPTERIN DERIVATIVE
A 61K 31/415	EP 1820504	IMINE COMPOUND
A 61K 31/4155	EP 1820504	IMINE COMPOUND
A 61K 31/4155	EP 1824842*	INHIBITORS OF 11- HYDROXYL STEROID DEHYDROGENASE TYPE 1 AND METHODS OF USING THE SAME
A 61K 31/4155	EP 1836188*	PYRAZOLE DERIVATIVES AS THAT MODULATE THE ACTIVITY OF CDK, GSK AND AURORA KINASES
A 61K 31/4184	EP 1703910*	TREATMENT OF AROMATASE INHIBITOR THERAPY-RELATED OSTEOPOROSIS
A 61K 31/4184	EP 2096109	CARBOXYLIC ACID DERIVATIVE
A 61K 31/4192	EP 1749000*	BICYCLIC, SUBSTITUTED TRIAZOLES AS MODULATORS

(51)	Broj objave evropske prijave patenta	(54)
		OF PPAR AND METHODS OF THEIR PREPARATION
A 61K 31/4192	EP 1776111*	MODULATORS OF PPAR AND METHODS OF THEIR PREPARATION
A 61K 31/4196	EP 1703910*	TREATMENT OF AROMATASE INHIBITOR THERAPY-RELATED OSTEOPOROSIS
A 61K 31/42	EP 1820504	IMINE COMPOUND
A 61K 31/421	EP 1820504	IMINE COMPOUND
A 61K 31/422	EP 1820504	IMINE COMPOUND
A 61K 31/422	EP 1824842*	INHIBITORS OF 11- HYDROXYL STEROID DEHYDROGENASE TYPE 1 AND METHODS OF USING THE SAME
A 61K 31/422	EP 1836188*	PYRAZOLE DERIVATIVES AS THAT MODULATE THE ACTIVITY OF CDK, GSK AND AURORA KINASES
A 61K 31/4245	EP 1820504	IMINE COMPOUND
A 61K 31/425	EP 1820504	IMINE COMPOUND
A 61K 31/426	EP 1807391*	NOVEL SULPHONAMIDE DERIVATIVES AS GLUCOCORTICOID RECEPTOR MODULATORS FOR THE TREATMENT OF INFLAMMATORY DISEASES
A 61K 31/426	EP 1820504	IMINE COMPOUND
A 61K 31/426	EP 1855683*	A SOLID PHARMACEUTICAL DOSAGE FORMULATION
A 61K 31/426	EP 2001844*	BICYCLIC CARBOXYLIC ACID DERIVATIVES USEFUL FOR TREATING METABOLIC DISORDERS
A 61K 31/427	EP 1820504	IMINE COMPOUND
A 61K 31/427	EP 1836188*	PYRAZOLE DERIVATIVES AS THAT MODULATE THE ACTIVITY OF CDK, GSK AND AURORA KINASES
A 61K 31/428	EP 1820504	IMINE COMPOUND
A 61K 31/429	EP 1820504	IMINE COMPOUND
A 61K 31/433	EP 1820504	IMINE COMPOUND
A 61K 31/433	EP 1937657*	N-[1 ,3,4]-THIADIAZOL-2-YL-BENZENE SULFONAMIDES, PROCESSES FOR THEIR PREPARATION AND THEIR USE AS PHARMACEUTICALS
A 61K 31/433	EP 1937658*	4-OXY-N-[1,3,4]-THIADIAZOL-2-YL-BENZENE SULFONAMIDES, PROCESSES FOR THEIR PREPARATION AND THEIR USE AS PHARMACEUTICALS
A 61K 31/4355	EP 2089395*	NEW ISOCARBOSTYRIL ALKALOID DERIVATIVES HAVING ANTI-PROLIFERATIVE AND ANTI-MIGRATORY ACTIVITIES
A 61K 31/4365	EP 1820504	IMINE COMPOUND
A 61K 31/437	EP 1820504	IMINE COMPOUND
A 61K 31/437	EP 1845980*	AQUEOUS GEL FORMULATIONS CONTAINING 1-(2-METHYLPROPYL)-1H-IMIDAZO[4,5-C][1,5]NAPHTHYRIDIN-4-AMINE
A 61K 31/437	EP 1910361*	SUBSTITUTED TETRAHYDRO-1H-PYRIDO[4,3,B]INDOLES AS SEROTONIN RECEPTOR AGONISTS AND ANTAGONISTS
A 61K 31/437	EP 1937265*	COMINATION OF A HYPNOTIC AGENT AND R(+)-ALPHA-(2,3-DIMETHOXY-PHENYL)-1-[2-(4-FLUOROPHENL)ETHYL]-4-PIPERIDINEMETHANOL AND THERAPEUTIC APPLICATION THEREOF
A 61K 31/437	EP 1960400*	PYRAZOLOISOQUINOLINE DERIVATIVES
A 61K 31/437	EP 1963320*	PYRROLOPYRIDINE KINASE INHIBITING COMPOUNDS
A 61K 31/4375	EP 1820504	IMINE COMPOUND
A 61K 31/4375	EP 2096109	CARBOXYLIC ACID DERIVATIVE
A 61K 31/438	EP 2061462*	TREATING PAIN, DIABETES AND LIPID METABOLISM DISORDERS
A 61K 31/44	EP 1684741*	METHODS OF USING AND COMPOSITIONS COMPRISING PDE4 MODULATORS FOR THE TREATMENT AND MANAGEMENT OF ASBESTOS-RELATED DISEASES AND DISORDERS
A 61K 31/44	EP 1721896	Phenylpyridinylpiperazine derivatives, the process to make them and the compositions containing them
A 61K 31/44	EP 1820504	IMINE COMPOUND

(51)	Broj objave evropske prijave patenta	(54)
A 61K 31/44	EP 1824842*	INHIBITORS OF 11- HYDROXYL STEROID DEHYDROGENASE TYPE 1 AND METHODS OF USING THE SAME
A 61K 31/44	EP 1846395*	PYRAZOLE DERIVATIVES FOR THE INHIBITION OF CDK'S AND GSK'S
A 61K 31/44	EP 1853584*	PYRAZOLE DERIVATIVES FOR THE INHIBITION OF CDK'S AND GSK'S
A 61K 31/44	EP 1853600*	PYRAZOLE DERIVATIVES FOR THE INHIBITION OF CDK'S AND GSK'S
A 61K 31/44	EP 1942888*	CERTAIN CHEMICAL ENTITIES, COMPOSITIONS, AND METHODS
A 61K 31/44	EP 1986659*	STABLE DOSAGE FORMULATIONS OF IMIDAZOLYLALKYL-PYRIDINES
A 61K 31/4406	EP 1758884*	N-CYCLIC SULFONAMIDO INHIBITORS OF GAMMA SECRETASE
A 61K 31/4409	EP 1820504	IMINE COMPOUND
A 61K 31/4412	EP 1713774*	NEW PYRIDIN-2-ONE COMPOUNDS USEFUL AS INHIBITORS OF THROMBIN
A 61K 31/4418	EP 1820504	IMINE COMPOUND
A 61K 31/4427	EP 1820504	IMINE COMPOUND
A 61K 31/443	EP 1820504	IMINE COMPOUND
A 61K 31/4439	EP 2029584*	2-[3H-THIAZOL-2-YLIDINEMETHYL]PYRIDINES AND RELATED COMPOUNDS AND THEIR USE
A 61K 31/4439	EP 2096109	CARBOXYLIC ACID DERIVATIVE
A 61K 31/444	EP 2061462*	TREATING PAIN, DIABETES AND LIPID METABOLISM DISORDERS
A 61K 31/445	EP 1817286*	DONEPEZIL SALTS SUITABLE FOR THE PREPARATION OF PHARMACEUTICAL COMPOSITIONS
A 61K 31/445	EP 1937265*	COMINATION OF A HYPNOTIC AGENT AND R(+)-ALPHA-(2,3-DIMETHOXY-PHENYL)-1-[2-(4-FLUOROPHENL)ETHYL]-4-PIPERIDINEMETHANOL AND THERAPEUTIC APPLICATION THEREOF
A 61K 31/445	EP 2063893*	3,4-DIHYDRO-2 (1H) - QUINOLINONE AND 2 (1H)-QUINOLINONE DERIVATIVES
A 61K 31/4468	EP 1795526	N-SUBSTITUTED N-(4-PIPERIDINYL)AMIDE DERIVATIVE
A 61K 31/4523	EP 2096109	CARBOXYLIC ACID DERIVATIVE
A 61K 31/4525	EP 1795526	N-SUBSTITUTED N-(4-PIPERIDINYL)AMIDE DERIVATIVE
A 61K 31/4535	EP 1715872*	IMPROVED THERAPY USING A COMBINATION OF RALOXIFENE AND ALENDRONATE
A 61K 31/4535	EP 1795526	N-SUBSTITUTED N-(4-PIPERIDINYL)AMIDE DERIVATIVE
A 61K 31/454	EP 1715864*	USE OF SIRAMESINE IN THE TREATMENT OF CANCER
A 61K 31/4545	EP 1802602*	SUBSTITUTED DIPIPERDINE CCR2 ANTAGONISTS
A 61K 31/4545	EP 1853600*	PYRAZOLE DERIVATIVES FOR THE INHIBITION OF CDK'S AND GSK'S
A 61K 31/4545	EP 1984349*	PIPERIDINE DERIVATIVES AS CXCR3 RECEPTOR ANTAGONISTS
A 61K 31/4545	EP 2091946*	PIPERIDINE DERIVATIVE USED FOR TREATING CHEMOKINE RECEPTOR 5 MEDIATED DISEASES
A 61K 31/4545	EP 2102193*	PIPERIDINE DERIVATIVE USED FOR TREATING CHEMOKINE RECEPTOR 5 MEDIATED DISEASES
A 61K 31/47	EP 1807391*	NOVEL SULPHONAMIDE DERIVATIVES AS GLUCOCORTICOID RECEPTOR MODULATORS FOR THE TREATMENT OF INFLAMMATORY DISEASES
A 61K 31/47	EP 2096109	CARBOXYLIC ACID DERIVATIVE
A 61K 31/4706	EP 2096109	CARBOXYLIC ACID DERIVATIVE
A 61K 31/4709	EP 1824842*	INHIBITORS OF 11- HYDROXYL STEROID DEHYDROGENASE TYPE 1 AND METHODS OF USING THE SAME
A 61K 31/4709	EP 2096109	CARBOXYLIC ACID DERIVATIVE
A 61K 31/475	EP 1715864*	USE OF SIRAMESINE IN THE TREATMENT OF CANCER
A 61K 31/495	EP 2061462*	TREATING PAIN, DIABETES AND LIPID METABOLISM DISORDERS

(51)	Broj objave evropske prijave patenta	(54)
A 61K 31/496	EP 1824842*	INHIBITORS OF 11- HYDROXYL STEROID DEHYDROGENASE TYPE 1 AND METHODS OF USING THE SAME
A 61K 31/496	EP 1984349*	PIPERIDINE DERIVATIVES AS CXCR3 RECEPTOR ANTAGONISTS
A 61K 31/496	EP 2096109	CARBOXYLIC ACID DERIVATIVE
A 61K 31/497	EP 1824842*	INHIBITORS OF 11- HYDROXYL STEROID DEHYDROGENASE TYPE 1 AND METHODS OF USING THE SAME
A 61K 31/497	EP 2061462*	TREATING PAIN, DIABETES AND LIPID METABOLISM DISORDERS
A 61K 31/497	EP 2063893*	3,4-DIHYDRO-2 (1H) - QUINOLINONE AND 2 (1H)-QUINOLINONE DERIVATIVES
A 61K 31/497	EP 2096109	CARBOXYLIC ACID DERIVATIVE
A 61K 31/501	EP 1824842*	INHIBITORS OF 11- HYDROXYL STEROID DEHYDROGENASE TYPE 1 AND METHODS OF USING THE SAME
A 61K 31/502	EP 1824842*	INHIBITORS OF 11- HYDROXYL STEROID DEHYDROGENASE TYPE 1 AND METHODS OF USING THE SAME
A 61K 31/505	EP 1796679*	CICLESONIDE AND SYK INHIBITOR COMBINATION AND METHODS OF USE THEREOF
A 61K 31/505	EP 1940392*	COMBINATION OF THE PDE4 INHIBITOR AND A TETRAHYDROBIOPTERIN DERIVATIVE
A 61K 31/505	EP 2055697	Design and synthesis of novel tubulin polymerization inhibitors: benzoylphenylurea (BPU) sulfur analogs
A 61K 31/506	EP 1789413*	VANILLOID RECEPTOR LIGANDS AND THEIR USE IN TREATMENTS
A 61K 31/506	EP 1824842*	INHIBITORS OF 11- HYDROXYL STEROID DEHYDROGENASE TYPE 1 AND METHODS OF USING THE SAME
A 61K 31/506	EP 1853600*	PYRAZOLE DERIVATIVES FOR THE INHIBITION OF CDK'S AND GSK'S
A 61K 31/506	EP 1922314*	DELTA AND EPSILON CRYSTAL FORMS OF IMATINIB MESYLATE
A 61K 31/506	EP 1978020	Processes for the preparation of statins, particularly rosuvastatin, and intermediates for the preparation thereof
A 61K 31/513	EP 1855683*	A SOLID PHARMACEUTICAL DOSAGE FORMULATION
A 61K 31/513	EP 2061462*	TREATING PAIN, DIABETES AND LIPID METABOLISM DISORDERS
A 61K 31/519	EP 1911760	XANTHINE OXIDASE INHIBITOR
A 61K 31/519	EP 1984377*	INHIBITORS OF TNF ALPHA, PDE4 AND B-RAF, COMPOSITIONS THEREOF AND METHODS OF USE THEREWITH
A 61K 31/52	EP 1824842*	INHIBITORS OF 11- HYDROXYL STEROID DEHYDROGENASE TYPE 1 AND METHODS OF USING THE SAME
A 61K 31/52	EP 1911760	XANTHINE OXIDASE INHIBITOR
A 61K 31/529	EP 2101782*	USE OF MTKI 1 FOR TREATING OR PREVENTING BONE CANCER
A 61K 31/53	EP 1951719*	CERTAIN CHEMICAL ENTITIES, COMPOSITIONS, AND METHODS
A 61K 31/5377	EP 1824842*	INHIBITORS OF 11- HYDROXYL STEROID DEHYDROGENASE TYPE 1 AND METHODS OF USING THE SAME
A 61K 31/5377	EP 1911760	XANTHINE OXIDASE INHIBITOR
A 61K 31/5377	EP 2096109	CARBOXYLIC ACID DERIVATIVE
A 61K 31/538	EP 2096109	CARBOXYLIC ACID DERIVATIVE
A 61K 31/541	EP 1911760	XANTHINE OXIDASE INHIBITOR
A 61K 31/541	EP 2096109	CARBOXYLIC ACID DERIVATIVE
A 61K 31/55	EP 1703910*	TREATMENT OF AROMATASE INHIBITOR THERAPY-RELATED OSTEOPOROSIS

(51)	Broj objave evropske prijave patenta	(54)
A 61K 31/55	EP 1863776*	N-HYDROXYAMIDES OMEGA-SUBSTITUTED WITH TRICYCLIC GROUPS AS HISTONE DEACETYLASE INHIBITORS, THEIR PREPARATION AND USE IN PHARMACEUTICAL FORMULATIONS
A 61K 31/551	EP 1863776*	N-HYDROXYAMIDES OMEGA-SUBSTITUTED WITH TRICYCLIC GROUPS AS HISTONE DEACETYLASE INHIBITORS, THEIR PREPARATION AND USE IN PHARMACEUTICAL FORMULATIONS
A 61K 31/5513	EP 1742640*	METHODS AND COMPOSITIONS FOR TREATING DISEASES AND CONDITIONS ASSOCIATED WITH MITOCHONDRIAL FUNCTION
A 61K 31/5513	EP 1937272*	BENZODIAZEPINES AS HCV INHIBITORS
A 61K 31/553	EP 1715864*	USE OF SIRAMESINE IN THE TREATMENT OF CANCER
A 61K 31/565	EP 1703910*	TREATMENT OF AROMATASE INHIBITOR THERAPY-RELATED OSTEOPOROSIS
A 61K 31/566	EP 1703910*	TREATMENT OF AROMATASE INHIBITOR THERAPY-RELATED OSTEOPOROSIS
A 61K 31/566	EP 1771461*	NOVEL 2-SUBSTITUTED ESTRA-1,3,5(10)-TRIEN-17-ONES USED IN THE FORM OF INHIBITORS OF 17BETA-HYDROXYSTEROIDDEHYDROGENASE OF TYPE 1
A 61K 31/58	EP 1796679*	CICLESONIDE AND SYK INHIBITOR COMBINATION AND METHODS OF USE THEREOF
A 61K 31/63	EP 1807391*	NOVEL SULPHONAMIDE DERIVATIVES AS GLUCOCORTICOID RECEPTOR MODULATORS FOR THE TREATMENT OF INFLAMMATORY DISEASES
A 61K 31/635	EP 1807391*	NOVEL SULPHONAMIDE DERIVATIVES AS GLUCOCORTICOID RECEPTOR MODULATORS FOR THE TREATMENT OF INFLAMMATORY DISEASES
A 61K 31/661	EP 1909790*	METHODS OF DOSING PROPOFOL PRODRUGS FOR INDUCING MILD TO MODERATE LEVELS OF SEDATION
A 61K 31/661	EP 2056839*	COMBINATION APPROACHES TO CANCER TREATMENT
A 61K 31/663	EP 1715872*	IMPROVED THERAPY USING A COMBINATION OF RALOXIFENE AND ALENDRONATE
A 61K 31/69	EP 2056839*	COMBINATION APPROACHES TO CANCER TREATMENT
A 61K 31/70	EP 1684741*	METHODS OF USING AND COMPOSITIONS COMPRISING PDE4 MODULATORS FOR THE TREATMENT AND MANAGEMENT OF ASBESTOS-RELATED DISEASES AND DISORDERS
A 61K 31/70	EP 1715864*	USE OF SIRAMESINE IN THE TREATMENT OF CANCER
A 61K 31/704	EP 1715864*	USE OF SIRAMESINE IN THE TREATMENT OF CANCER
A 61K 31/712	EP 2007888*	PHARMACEUTICAL COMPOSITION COMPRISING ANTI-MIRNA ANTISENSE OLIGONUCLEOTIDES
A 61K 31/78	EP 1888061*	NUTRIENT COMPOSITION FOR TREATING SARCOMA AND PROSTATE CANCER
A 61K 33/04	EP 1796691*	INORGANIC SELENIUM FOR TREATMENT OF CANCER
A 61K 36/815	EP 2036568	Wolfberries and inflammation
A 61K 38/00	EP 1794186*	GROUP A STREPTOCOCCUS CRGE PROTEIN
A 61K 38/00	EP 1804820*	VASOACTIVE INTESTINAL POLYPEPTIDE PHARMACEUTICALS
A 61K 38/00	EP 1871811*	HUMAN GLP-1 MIMETIBODIES, COMPOSITIONS, METHODS AND USES
A 61K 38/02	EP 1725603*	METHODS AND COMPOSITIONS FOR TREATMENT OF AUTOIMMUNE DISEASES
A 61K 38/02	EP 1796710*	COMBINATION THERAPY WITH GLATIRAMER ACETATE AND N-ACETYLCYSTEINE FOR THE TREATMENT OF MULTIPLE SCLEROSIS
A 61K 38/08	EP 1799245*	USE OF ANGIOTENSIN-(1-7) FOR PREVENTING AND/OR REDUCING THE FORMATION OF NEOINTIMA
A 61K 38/12	EP 1804820*	VASOACTIVE INTESTINAL POLYPEPTIDE PHARMACEUTICALS
A 61K 38/16	EP 1796710*	COMBINATION THERAPY WITH GLATIRAMER ACETATE AND N-ACETYLCYSTEINE FOR THE TREATMENT OF

(51)	Broj objave evropske prijave patenta	(54)
		MULTIPLE SCLEROSIS
A 61K 38/17	EP 1987061*	SOLUBLE RECEPTORS AND METHODS FOR TREATING AUTOIMMUNE OR DEMYELINATING DISEASES
A 61K 38/26	EP 1937297*	USE OF A GLP-1 MOLECULE FOR TREATMENT OF BILIARY DYSKINESIA AND/OR BILIARY PAIN/DISCOMFORT
A 61K 38/29	EP 2052736	Parathyroid hormone formulations and uses thereof
A 61K 39/00	EP 1773990*	CAPSULES CONTAINING TRANSFECTED CELLS, METHOD FOR PREPARING THE SAME AND USE THEREOF FOR IMMUNIZATION AND VACCINATION
A 61K 39/00	EP 1789071*	PIK4CA AS MODIFIER OF THE RAC PATHWAY AND METHODS OF USE
A 61K 39/00	EP 1794186*	GROUP A STREPTOCOCCUS CRGE PROTEIN
A 61K 39/02	EP 1812054*	METHODS AND COMPOSITIONS FOR IMMUNIZING AGAINST PSEUDOMONAS INFECTION
A 61K 39/02	EP 1917031*	LAWSONIA VACCINE AND METHODS OF USE THEREOF
A 61K 39/12	EP 1778281*	VACCINATION OF SKUNKS AND/OR MONGOOSES AGAINST RABIES
A 61K 39/205	EP 1778281*	VACCINATION OF SKUNKS AND/OR MONGOOSES AGAINST RABIES
A 61K 39/395	EP 1751191*	ANTIBODIES TO ANGIOGENESIS INHIBITING DOMAINS OF CD148
A 61K 39/395	EP 1789071*	PIK4CA AS MODIFIER OF THE RAC PATHWAY AND METHODS OF USE
A 61K 39/395	EP 2089514*	CANCEROUS DISEASE MODIFYING ANTIBODIES
A 61K 39/395	EP 2092058*	CANCEROUS DISEASE MODIFYING ANTIBODIES
A 61K 45/06	EP 1715864*	USE OF SIRAMESINE IN THE TREATMENT OF CANCER
A 61K 45/06	EP 1796691*	INORGANIC SELENIUM FOR TREATMENT OF CANCER
A 61K 45/06	EP 1879621*	ACTIVE COMPOSITION FOR TREATMENT OR PREVENTION OF PROBLEMS RELATED TO A DISTURBANCE OF THE BIOLOGICAL CLOCK
A 61K 45/06	EP 1909835*	METHODS AND COMPOSITIONS FOR TREATING FEMALE INFERTILITY USING CLOMIPHENE
A 61K 45/06	EP 1937265*	COMINATION OF A HYPNOTIC AGENT AND R(+)-ALPHA-(2,3-DIMETHOXY-PHENYL)-1-[2-(4-FLUOROPHENL)ETHYL]-4-PIPERIDINEMETHANOL AND THERAPEUTIC APPLICATION THEREOF
A 61K 45/06	EP 2061462*	TREATING PAIN, DIABETES AND LIPID METABOLISM DISORDERS
A 61K 47/18	EP 2052736	Parathyroid hormone formulations and uses thereof
A 61K 47/26	EP 2052736	Parathyroid hormone formulations and uses thereof
A 61K 47/32	EP 2052736	Parathyroid hormone formulations and uses thereof
A 61K 47/48	EP 1804838*	DRUG CONJUGATES OF LONG CHAIN FATTY ACID OR ESTER MOIETIES AS PROTEIN BINDING PRODRUGS
A 61K 47/48	EP 1809333*	LIPOPOLYMER CONJUGATES
A 61K 47/48	EP 2004236*	LIPID BASED DRUG DELIVERY SYSTEMS COMPRISING PHOSPHOLIPASE A2 DEGRADABLE LIPIDS THAT PERFORM AN INTRAMOLECULAR CYCLIZATION REACTION UPON HYDROLYSIS
A 61K 47/48	EP 2089514*	CANCEROUS DISEASE MODIFYING ANTIBODIES
A 61K 47/48	EP 2092058*	CANCEROUS DISEASE MODIFYING ANTIBODIES
A 61K 47/48	EP 2099495*	CONJUGATES OF A G-CSF MOIETY AND A POLYMER
A 61K 48/00	EP 1773990*	CAPSULES CONTAINING TRANSFECTED CELLS, METHOD FOR PREPARING THE SAME AND USE THEREOF FOR IMMUNIZATION AND VACCINATION
A 61K 48/00	EP 1789071*	PIK4CA AS MODIFIER OF THE RAC PATHWAY AND METHODS OF USE
A 61K 49/00	EP 2125037*	METHODS AND COMPOSITIONS FOR TREATING IL-4 OR IL-13 RELATED FIBROSIS RELATED PATHOLOGIES
A 61K 51/10	EP 2089514*	CANCEROUS DISEASE MODIFYING ANTIBODIES
A 61K 51/10	EP 2092058*	CANCEROUS DISEASE MODIFYING ANTIBODIES
A 61L 27/54	EP 2049168*	COATING OF ARTIFICIAL SURFACES OF MEDICAL AIDS

(51)	Broj objave evropske prijave patenta	(54)
		AND INSTRUMENTS, AND CLEANING AND/OR PRETREATMENT OF CATHETERS AND OTHER MEDICAL AIDS AND INSTRUMENTS
A 61L 31/04	EP 1919365*	OCULAR PLUG FORMED FROM PLACENTA DERIVED COLLAGEN BIOFABRIC
A 61L 31/14	EP 1919365*	OCULAR PLUG FORMED FROM PLACENTA DERIVED COLLAGEN BIOFABRIC
A 61L 31/16	EP 2049168*	COATING OF ARTIFICIAL SURFACES OF MEDICAL AIDS AND INSTRUMENTS, AND CLEANING AND/OR PRETREATMENT OF CATHETERS AND OTHER MEDICAL AIDS AND INSTRUMENTS
A 61L 33/00	EP 2049168*	COATING OF ARTIFICIAL SURFACES OF MEDICAL AIDS AND INSTRUMENTS, AND CLEANING AND/OR PRETREATMENT OF CATHETERS AND OTHER MEDICAL AIDS AND INSTRUMENTS
A 61M 5/20	EP 1948269*	APPARATUS FOR INJECTING A PHARMACEUTICAL
A 61M 5/32	EP 1948269*	APPARATUS FOR INJECTING A PHARMACEUTICAL
A 61M 5/42	EP 1948269*	APPARATUS FOR INJECTING A PHARMACEUTICAL
A 61N 1/04	EP 1941928	ELECTRODE STRUCTURE FOR IONTOPHORESIS USED TO ADMINISTER DRUG ENCLOSED IN NANOPARTICLE AND IONTOPHORESIS DEVICE MAKING USE OF THE SAME
A 61N 1/05	EP 1957150*	TRANSVISCERAL NEUROSTIMULATION MAPPING DEVICE AND METHOD
A 61N 1/18	EP 1957150*	TRANSVISCERAL NEUROSTIMULATION MAPPING DEVICE AND METHOD
A 61N 1/30	EP 1941928	ELECTRODE STRUCTURE FOR IONTOPHORESIS USED TO ADMINISTER DRUG ENCLOSED IN NANOPARTICLE AND IONTOPHORESIS DEVICE MAKING USE OF THE SAME
A 61P 1/04	EP 1765324*	COMPOSITIONS OF STABLE BIOACTIVE METABOLITES OF DOCOSAHEXAENOIC (DHA) AND EICOSAPENTAENOIC (EPA) ACIDS
A 61P 3/00	EP 1684593*	METHOD OF DECREASING FAT DEPOSITS AND BODY WEIGHT IN MAMMALS AND BIRDS
A 61P 3/00	EP 1824842*	INHIBITORS OF 11- HYDROXYL STEROID DEHYDROGENASE TYPE 1 AND METHODS OF USING THE SAME
A 61P 3/00	EP 1910361*	SUBSTITUTED TETRAHYDRO-1H-PYRIDO[4,3,B]INDOLES AS SEROTONIN RECEPTOR AGONISTS AND ANTAGONISTS
A 61P 3/02	EP 1765324*	COMPOSITIONS OF STABLE BIOACTIVE METABOLITES OF DOCOSAHEXAENOIC (DHA) AND EICOSAPENTAENOIC (EPA) ACIDS
A 61P 3/04	EP 1684593*	METHOD OF DECREASING FAT DEPOSITS AND BODY WEIGHT IN MAMMALS AND BIRDS
A 61P 3/04	EP 1873141	CALCIUM BIS[2S)-3-[3-(2S)-3-(4-CHLORO-2-CYANOPHENOXY)-2- FLUOROPROPOXY]PHENYL]-2-ISOPROPOXYPROPIONATE] AND INTERMEDIATE THEREOF
A 61P 3/06	EP 1873141	CALCIUM BIS[2S)-3-[3-(2S)-3-(4-CHLORO-2-CYANOPHENOXY)-2- FLUOROPROPOXY]PHENYL]-2-ISOPROPOXYPROPIONATE] AND INTERMEDIATE THEREOF
A 61P 3/06	EP 2007888*	PHARMACEUTICAL COMPOSITION COMPRISING ANTI-MIRNA ANTISENSE OLIGONUCLEOTIDES
A 61P 3/06	EP 2061462*	TREATING PAIN, DIABETES AND LIPID METABOLISM DISORDERS
A 61P 3/10	EP 1873141	CALCIUM BIS[2S)-3-[3-(2S)-3-(4-CHLORO-2-CYANOPHENOXY)-2- FLUOROPROPOXY]PHENYL]-2-ISOPROPOXYPROPIONATE] AND INTERMEDIATE THEREOF
A 61P 3/10	EP 1937657*	N-[1 ,3,4]-THIADIAZOL-2-YL-BENZENE SULFONAMIDES, PROCESSES FOR THEIR PREPARATION AND THEIR USE

(51)	Broj objave evropske prijave patenta	(54)
		AS PHARMACEUTICALS
A 61P 3/10	EP 1937658*	4-OXY-N-[1,3,4]-THIADIAZOL-2-YL-BENZENE SULFONAMIDES, PROCESSES FOR THEIR PREPARATION AND THEIR USE AS PHARMACEUTICALS
A 61P 3/10	EP 2001844*	BICYCLIC CARBOXYLIC ACID DERIVATIVES USEFUL FOR TREATING METABOLIC DISORDERS
A 61P 3/10	EP 2007888*	PHARMACEUTICAL COMPOSITION COMPRISING ANTI-MIRNA ANTISENSE OLIGONUCLEOTIDES
A 61P 3/10	EP 2061462*	TREATING PAIN, DIABETES AND LIPID METABOLISM DISORDERS
A 61P 3/10	EP 2096109	CARBOXYLIC ACID DERIVATIVE
A 61P 5/02	EP 1909835*	METHODS AND COMPOSITIONS FOR TREATING FEMALE INFERTILITY USING CLOMIPHENE
A 61P 5/06	EP 1909835*	METHODS AND COMPOSITIONS FOR TREATING FEMALE INFERTILITY USING CLOMIPHENE
A 61P 5/30	EP 1909835*	METHODS AND COMPOSITIONS FOR TREATING FEMALE INFERTILITY USING CLOMIPHENE
A 61P 5/32	EP 1771461*	NOVEL 2-SUBSTITUTED ESTRA-1,3,5(10)-TRIEN-17-ONES USED IN THE FORM OF INHIBITORS OF 17BETA-HYDROXYSTEROIDDEHYDROGENASE OF TYPE 1
A 61P 5/32	EP 1909835*	METHODS AND COMPOSITIONS FOR TREATING FEMALE INFERTILITY USING CLOMIPHENE
A 61P 7/02	EP 1713774*	NEW PYRIDIN-2-ONE COMPOUNDS USEFUL AS INHIBITORS OF THROMBIN
A 61P 7/06	EP 1765324*	COMPOSITIONS OF STABLE BIOACTIVE METABOLITES OF DOCOSAHEXAENOIC (DHA) AND EICOSAPENTAENOIC (EPA) ACIDS
A 61P 9/00	EP 1942886*	NEW CRYSTALLINE FORM OF PERINDOPRIL ERBUMINE
A 61P 9/10	EP 2007888*	PHARMACEUTICAL COMPOSITION COMPRISING ANTI-MIRNA ANTISENSE OLIGONUCLEOTIDES
A 61P 9/14	EP 1799245*	USE OF ANGIOTENSIN-(1-7) FOR PREVENTING AND/OR REDUCING THE FORMATION OF NEOINTIMA
A 61P 11/00	EP 1796679*	CICLESONIDE AND SYK INHIBITOR COMBINATION AND METHODS OF USE THEREOF
A 61P 11/00	EP 1940392*	COMBINATION OF THE PDE4 INHIBITOR AND A TETRAHYDROBIOPTERIN DERIVATIVE
A 61P 11/06	EP 1796679*	CICLESONIDE AND SYK INHIBITOR COMBINATION AND METHODS OF USE THEREOF
A 61P 15/08	EP 1909835*	METHODS AND COMPOSITIONS FOR TREATING FEMALE INFERTILITY USING CLOMIPHENE
A 61P 17/02	EP 1799245*	USE OF ANGIOTENSIN-(1-7) FOR PREVENTING AND/OR REDUCING THE FORMATION OF NEOINTIMA
A 61P 19/00	EP 1694638*	N-SUBSTITUTED-N-SULFONYLAMINOCYCLOPROPANE COMPOUNDS AND PHARMACEUTICAL USE THEREOF
A 61P 19/06	EP 1911760	XANTHINE OXIDASE INHIBITOR
A 61P 19/08	EP 1715872*	IMPROVED THERAPY USING A COMBINATION OF RALOXIFENE AND ALENDRONATE
A 61P 19/10	EP 1715872*	IMPROVED THERAPY USING A COMBINATION OF RALOXIFENE AND ALENDRONATE
A 61P 19/10	EP 1873141	CALCIUM BIS[2S)-3-[3-(2S)-3-(4-CHLORO-2-CYANOPHENOXY)-2- FLUOROPROPOXY]PHENYL]-2-ISOPROPOXYPROPIONATE] AND INTERMEDIATE THEREOF
A 61P 25/00	EP 1804838*	DRUG CONJUGATES OF LONG CHAIN FATTY ACID OR ESTER MOIETIES AS PROTEIN BINDING PRODRUGS
A 61P 25/00	EP 1824842*	INHIBITORS OF 11- HYDROXYL STEROID DEHYDROGENASE TYPE 1 AND METHODS OF USING THE SAME
A 61P 25/00	EP 1863784*	SUBSTITUTED AMINOALKYL- AND AMIDOALKYL-BENZOPYRAN DERIVATIVES
A 61P 25/00	EP 1957475*	CHROMENONES AND THEIR USE AS MODULATORS OF METABOTROPIC GLUTAMATE RECEPTORS

(51)	Broj objave evropske prijave patenta	(54)
A 61P 25/00	EP 2043745*	TREATMENT OF PAIN DISORDERS WITH TRANS 4-(3,4-DICHLOROPHENYL)-1,2,3,4-TETRAHYDRO-1-NAPHTHALENAMINE AND ITS FORMAMIDE
A 61P 25/02	EP 1795526	N-SUBSTITUTED N-(4-PIPERIDINYL)AMIDE DERIVATIVE
A 61P 25/02	EP 2061462*	TREATING PAIN, DIABETES AND LIPID METABOLISM DISORDERS
A 61P 25/04	EP 1795526	N-SUBSTITUTED N-(4-PIPERIDINYL)AMIDE DERIVATIVE
A 61P 25/06	EP 2043745*	TREATMENT OF PAIN DISORDERS WITH TRANS 4-(3,4-DICHLOROPHENYL)-1,2,3,4-TETRAHYDRO-1-NAPHTHALENAMINE AND ITS FORMAMIDE
A 61P 25/20	EP 1909790*	METHODS OF DOSING PROPOFOL PRODRUGS FOR INDUCING MILD TO MODERATE LEVELS OF SEDATION
A 61P 25/20	EP 1937265*	COMINATION OF A HYPNOTIC AGENT AND R(+)-ALPHA-(2,3-DIMETHOXY-PHENYL)-1-[2-(4-FLUOROPHENL)ETHYL]-4-PIPERIDINEMETHANOL AND THERAPEUTIC APPLICATION THEREOF
A 61P 25/28	EP 1758884*	N-CYCLIC SULFONAMIDO INHIBITORS OF GAMMA SECRETASE
A 61P 25/28	EP 1765324*	COMPOSITIONS OF STABLE BIOACTIVE METABOLITES OF DOCOSAHEXAENOIC (DHA) AND EICOSAPENTAENOIC (EPA) ACIDS
A 61P 25/28	EP 1796710*	COMBINATION THERAPY WITH GLATIRAMER ACETATE AND N-ACETYLCYSTEINE FOR THE TREATMENT OF MULTIPLE SCLEROSIS
A 61P 25/28	EP 1817286*	DONEPEZIL SALTS SUITABLE FOR THE PREPARATION OF PHARMACEUTICAL COMPOSITIONS
A 61P 25/28	EP 1937243*	NAPHTHYL DERIVATIVES AS INHIBITORS OF BETA-AMYLOID AGGREGATION
A 61P 25/28	EP 1937657*	N-[1 ,3,4]-THIADIAZOL-2-YL-BENZENE SULFONAMIDES, PROCESSES FOR THEIR PREPARATION AND THEIR USE AS PHARMACEUTICALS
A 61P 25/28	EP 1937658*	4-OXY-N-[1,3,4]-THIADIAZOL-2-YL-BENZENE SULFONAMIDES, PROCESSES FOR THEIR PREPARATION AND THEIR USE AS PHARMACEUTICALS
A 61P 25/28	EP 1993523*	COMPOSITIONS AND METHODS FOR TREATMENT OF DISORDERS OF PROTEIN AGGREGATION
A 61P 29/00	EP 1789413*	VANILLOID RECEPTOR LIGANDS AND THEIR USE IN TREATMENTS
A 61P 29/00	EP 1802602*	SUBSTITUTED DIPIPERDINE CCR2 ANTAGONISTS
A 61P 29/00	EP 1804838*	DRUG CONJUGATES OF LONG CHAIN FATTY ACID OR ESTER MOIETIES AS PROTEIN BINDING PRODRUGS
A 61P 29/00	EP 1807391*	NOVEL SULPHONAMIDE DERIVATIVES AS GLUCOCORTICOID RECEPTOR MODULATORS FOR THE TREATMENT OF INFLAMMATORY DISEASES
A 61P 29/00	EP 1873141	CALCIUM BIS[2S)-3-[3-(2S)-3-(4-CHLORO-2-CYANOPHENOXY)-2- FLUOROPROPOXY]PHENYL]-2-ISOPROPOXYPROPIONATE] AND INTERMEDIATE THEREOF
A 61P 29/00	EP 1960400*	PYRAZOLOISOQUINOLINE DERIVATIVES
A 61P 29/00	EP 1984349*	PIPERIDINE DERIVATIVES AS CXCR3 RECEPTOR ANTAGONISTS
A 61P 29/00	EP 1984377*	INHIBITORS OF TNF ALPHA, PDE4 AND B-RAF, COMPOSITIONS THEREOF AND METHODS OF USE THEREWITH
A 61P 29/00	EP 2004236*	LIPID BASED DRUG DELIVERY SYSTEMS COMPRISING PHOSPHOLIPASE A2 DEGRADABLE LIPIDS THAT PERFORM AN INTRAMOLECULAR CYCLIZATION REACTION UPON HYDROLYSIS
A 61P 29/00	EP 2061462*	TREATING PAIN, DIABETES AND LIPID METABOLISM DISORDERS
A 61P 31/00	EP 1804838*	DRUG CONJUGATES OF LONG CHAIN FATTY ACID OR ESTER MOIETIES AS PROTEIN BINDING PRODRUGS

(51)	Broj objave evropske prijave patenta	(54)
A 61P 31/00	EP 2004236*	LIPID BASED DRUG DELIVERY SYSTEMS COMPRISING PHOSPHOLIPASE A2 DEGRADABLE LIPIDS THAT PERFORM AN INTRAMOLECULAR CYCLIZATION REACTION UPON HYDROLYSIS
A 61P 31/12	EP 2091946*	PIPERIDINE DERIVATIVE USED FOR TREATING CHEMOKINE RECEPTOR 5 MEDIATED DISEASES
A 61P 31/12	EP 2102193*	PIPERIDINE DERIVATIVE USED FOR TREATING CHEMOKINE RECEPTOR 5 MEDIATED DISEASES
A 61P 31/14	EP 1937272*	BENZODIAZEPINES AS HCV INHIBITORS
A 61P 31/14	EP 2007888*	PHARMACEUTICAL COMPOSITION COMPRISING ANTI-MIRNA ANTISENSE OLIGONUCLEOTIDES
A 61P 35/00	EP 1715864*	USE OF SIRAMESINE IN THE TREATMENT OF CANCER
A 61P 35/00	EP 1742640*	METHODS AND COMPOSITIONS FOR TREATING DISEASES AND CONDITIONS ASSOCIATED WITH MITOCHONDRIAL FUNCTION
A 61P 35/00	EP 1751191*	ANTIBODIES TO ANGIOGENESIS INHIBITING DOMAINS OF CD148
A 61P 35/00	EP 1796691*	INORGANIC SELENIUM FOR TREATMENT OF CANCER
A 61P 35/00	EP 1804838*	DRUG CONJUGATES OF LONG CHAIN FATTY ACID OR ESTER MOIETIES AS PROTEIN BINDING PRODRUGS
A 61P 35/00	EP 1836188*	PYRAZOLE DERIVATIVES AS THAT MODULATE THE ACTIVITY OF CDK, GSK AND AURORA KINASES
A 61P 35/00	EP 1846395*	PYRAZOLE DERIVATIVES FOR THE INHIBITION OF CDK'S AND GSK'S
A 61P 35/00	EP 1853584*	PYRAZOLE DERIVATIVES FOR THE INHIBITION OF CDK'S AND GSK'S
A 61P 35/00	EP 1853600*	PYRAZOLE DERIVATIVES FOR THE INHIBITION OF CDK'S AND GSK'S
A 61P 35/00	EP 1856083*	CHROMEN-4-ONE INHIBITORS OF ANTI-APOPTOTIC BCL-2 FAMILY MEMBERS AND THE USES THEREOF
A 61P 35/00	EP 1888061*	NUTRIENT COMPOSITION FOR TREATING SARCOMA AND PROSTATE CANCER
A 61P 35/00	EP 1922314*	DELTA AND EPSILON CRYSTAL FORMS OF IMATINIB MESYLATE
A 61P 35/00	EP 1963320*	PYRROLOPYRIDINE KINASE INHIBITING COMPOUNDS
A 61P 35/00	EP 2004236*	LIPID BASED DRUG DELIVERY SYSTEMS COMPRISING PHOSPHOLIPASE A2 DEGRADABLE LIPIDS THAT PERFORM AN INTRAMOLECULAR CYCLIZATION REACTION UPON HYDROLYSIS
A 61P 35/00	EP 2007888*	PHARMACEUTICAL COMPOSITION COMPRISING ANTI-MIRNA ANTISENSE OLIGONUCLEOTIDES
A 61P 35/00	EP 2029584*	2-[3H-THIAZOL-2-YLIDINEMETHYL]PYRIDINES AND RELATED COMPOUNDS AND THEIR USE
A 61P 35/00	EP 2055697	Design and synthesis of novel tubulin polymerization inhibitors: benzoylphenylurea (BPU) sulfur analogs
A 61P 35/00	EP 2056839*	COMBINATION APPROACHES TO CANCER TREATMENT
A 61P 35/00	EP 2089395*	NEW ISOCARBOSTYRIL ALKALOID DERIVATIVES HAVING ANTI-PROLIFERATIVE AND ANTI-MIGRATORY ACTIVITIES
A 61P 35/00	EP 2089514*	CANCEROUS DISEASE MODIFYING ANTIBODIES
A 61P 35/00	EP 2092058*	CANCEROUS DISEASE MODIFYING ANTIBODIES
A 61P 35/00	EP 2101782*	USE OF MTKI 1 FOR TREATING OR PREVENTING BONE CANCER
A 61P 35/02	EP 1888061*	NUTRIENT COMPOSITION FOR TREATING SARCOMA AND PROSTATE CANCER
A 61P 35/04	EP 2101782*	USE OF MTKI 1 FOR TREATING OR PREVENTING BONE CANCER
A 61P 37/00	EP 1742640*	METHODS AND COMPOSITIONS FOR TREATING DISEASES AND CONDITIONS ASSOCIATED WITH MITOCHONDRIAL FUNCTION
A 61P 37/00	EP 1751191*	ANTIBODIES TO ANGIOGENESIS INHIBITING DOMAINS OF CD148

(51)	Broj objave evropske prijave patenta	(54)
A 61P 37/02	EP 1987061*	SOLUBLE RECEPTORS AND METHODS FOR TREATING AUTOIMMUNE OR DEMYELINATING DISEASES
A 61P 37/04	EP 2089514*	CANCEROUS DISEASE MODIFYING ANTIBODIES
A 61P 37/04	EP 2092058*	CANCEROUS DISEASE MODIFYING ANTIBODIES
A 61P 39/06	EP 1765324*	COMPOSITIONS OF STABLE BIOACTIVE METABOLITES OF DOCOSAHEXAENOIC (DHA) AND EICOSAPENTAENOIC (EPA) ACIDS
A 61P 43/00	EP 1879621*	ACTIVE COMPOSITION FOR TREATMENT OR PREVENTION OF PROBLEMS RELATED TO A DISTURBANCE OF THE BIOLOGICAL CLOCK
A 61P 43/00	EP 1911760	XANTHINE OXIDASE INHIBITOR
A 61P 43/00	EP 2096109	CARBOXYLIC ACID DERIVATIVE
A 61Q 19/00	EP 1909917*	EMULSIFIED SKIN EXTERNAL PREPARATION AND METHOD FOR STABILIZING THE SKIN EXTERNAL PREPARATION
A 62C 5/02	EP 1703950*	METHOD OF MAKING A NODULAR INORGANIC FIBROUS INSULATION
A 62C 13/62	EP 1703950*	METHOD OF MAKING A NODULAR INORGANIC FIBROUS INSULATION
A 62C 31/00	EP 1703950*	METHOD OF MAKING A NODULAR INORGANIC FIBROUS INSULATION
A 63G 27/00	EP 1908505	Equipment for funfair
A 63G 27/02	EP 1908505	Equipment for funfair
A 63G 27/04	EP 1908505	Equipment for funfair
A 63G 27/08	EP 1908505	Equipment for funfair
A 63H 33/00	EP 1704517*	SYSTEM AND METHOD FOR TOY ADOPTION AND MARKETING
B 01D 21/02	EP 1866217*	PORTABLE TANK APPARATUS AND METHOD OF USE
B 01D 35/18	EP 1960656*	FILTER FOR DIESEL FUEL WITH HEATER
B 01D 39/16	EP 1960082*	METHOD FOR THE REALISATION OF A FILTERING SEPARATOR COMPRISING A NANOFIBRE ON A SUBSTRATE WITH FILTERING PROPERTIES
B 01D 53/18	EP 1843830*	METHOD AND SPRAY TOWER FOR CONTACTING GASES AND LIQUID DROPLETS FOR THE TISSUE AND/OR HEAT EXCHANGE
B 01D 53/50	EP 1843830*	METHOD AND SPRAY TOWER FOR CONTACTING GASES AND LIQUID DROPLETS FOR THE TISSUE AND/OR HEAT EXCHANGE
B 01D 53/78	EP 1843830*	METHOD AND SPRAY TOWER FOR CONTACTING GASES AND LIQUID DROPLETS FOR THE TISSUE AND/OR HEAT EXCHANGE
B 01J 19/24	EP 1843830*	METHOD AND SPRAY TOWER FOR CONTACTING GASES AND LIQUID DROPLETS FOR THE TISSUE AND/OR HEAT EXCHANGE
B 03D 1/002	EP 2117717*	METHOD FOR SELECTIVE FLOTATION OF COPPER
B 03D 1/006	WO 2009079379	FATTY ACID BY-PRODUCTS AND METHODS OF USING SAME
B 03D 1/008	WO 2009079379	FATTY ACID BY-PRODUCTS AND METHODS OF USING SAME
B 05B 7/04	EP 1703950*	METHOD OF MAKING A NODULAR INORGANIC FIBROUS INSULATION
B 05B 7/06	EP 1703950*	METHOD OF MAKING A NODULAR INORGANIC FIBROUS INSULATION
B 21D 11/12	EP 1844872	Bending machine comprising a positioning and protection device
B 21D 43/00	EP 1844872	Bending machine comprising a positioning and protection device
B 26B 13/28	EP 1937443*	SCISSORS WITH A DRAIN, PARTICULARLY FOR COLLECTING LUBRICANT
B 26D 7/01	EP 1897665	Method and apparatus for pattern cutting
B 26D 7/20	EP 1897665	Method and apparatus for pattern cutting
B 29C 47/06	EP 1707338	Process for the production of an oriented plastic film
B 29C 49/18	EP 1707338	Process for the production of an oriented plastic film
B 29C 49/22	EP 1707338	Process for the production of an oriented plastic film

(51)	Broj objave evropske prijave patenta	(54)
B 29C 55/02	EP 1707338	Process for the production of an oriented plastic film
B 29C 55/28	EP 1707338	Process for the production of an oriented plastic film
B 32B 1/00	EP 1931510*	COMPOSITE FILM BAG FOR PACKAGING BULK PRODUCTS
B 32B 9/00	EP 1931510*	COMPOSITE FILM BAG FOR PACKAGING BULK PRODUCTS
B 32B 27/00	EP 1707338	Process for the production of an oriented plastic film
B 32B 27/00	EP 1818170	Thermoformable high barrier foils for cooling applications
B 32B 27/32	EP 1818170	Thermoformable high barrier foils for cooling applications
B 42D 15/10	EP 1774457*	ARRANGEMENT FOR IDENTIFYING PERSONS
B 64C 1/00	EP 1917186*	AIRCRAFT WITH BELLY FLAPS
B 64C 3/58	EP 1917186*	AIRCRAFT WITH BELLY FLAPS
B 64C 25/10	EP 1917186*	AIRCRAFT WITH BELLY FLAPS
B 65D 41/28	EP 1963194*	CLOSURE OF VESSEL
B 65D 43/16	EP 1963194*	CLOSURE OF VESSEL
B 65D 47/20	EP 1984272*	REMOVAL OF SEDIMENT FROM A CONTAINER HOLDING LIQUID
B 65D 51/24	EP 1984272*	REMOVAL OF SEDIMENT FROM A CONTAINER HOLDING LIQUID
B 65D 65/40	EP 1818170	Thermoformable high barrier foils for cooling applications
B 65D 75/32	EP 1773688*	CHILD RESISTANT PRODUCT DISPENSER
B 65D 75/36	EP 1877324*	CHILD-RESISTANT BLISTER PACKAGE WITH TEAR TAB
B 65D 75/58	EP 1877324*	CHILD-RESISTANT BLISTER PACKAGE WITH TEAR TAB
B 65D 83/04	EP 1773688*	CHILD RESISTANT PRODUCT DISPENSER
B 65D 88/06	EP 1866217*	PORTABLE TANK APPARATUS AND METHOD OF USE
B 65D 88/12	EP 1866217*	PORTABLE TANK APPARATUS AND METHOD OF USE
B 65G 53/00	EP 1703950*	METHOD OF MAKING A NODULAR INORGANIC FIBROUS INSULATION
B 65H 5/14	EP 1911707	Gripper
B 65H 29/02	EP 1911707	Gripper
B 67B 1/08	EP 1984272*	REMOVAL OF SEDIMENT FROM A CONTAINER HOLDING LIQUID
C 02F 1/00	EP 1866217*	PORTABLE TANK APPARATUS AND METHOD OF USE
C 07C 51/353	EP 1873141	CALCIUM BIS[2S)-3-[3-(2S)-3-(4-CHLORO-2-CYANOPHENOXY)-2- FLUOROPROPOXY]PHENYL]-2-ISOPROPOXYPROPIONATE] AND INTERMEDIATE THEREOF
C 07C 59/54	EP 2001844*	BICYCLIC CARBOXYLIC ACID DERIVATIVES USEFUL FOR TREATING METABOLIC DISORDERS
C 07C 59/64	EP 1732533*	THYROID RECEPTOR AGONISTS
C 07C 59/64	EP 1873141	CALCIUM BIS[2S)-3-[3-(2S)-3-(4-CHLORO-2-CYANOPHENOXY)-2- FLUOROPROPOXY]PHENYL]-2-ISOPROPOXYPROPIONATE] AND INTERMEDIATE THEREOF
C 07C 59/72	EP 2001844*	BICYCLIC CARBOXYLIC ACID DERIVATIVES USEFUL FOR TREATING METABOLIC DISORDERS
C 07C 213/00	EP 1692091*	PROCESS FOR PREPARATION OF SUBSTITUTED AMINO ALCOHOLS
C 07C 215/84	EP 1937243*	NAPHTHYL DERIVATIVES AS INHIBITORS OF BETA-AMYLOID AGGREGATION
C 07C 217/46	EP 2017267	Synthesis of statins
C 07C 227/16	EP 1937243*	NAPHTHYL DERIVATIVES AS INHIBITORS OF BETA-AMYLOID AGGREGATION
C 07C 229/60	EP 1937243*	NAPHTHYL DERIVATIVES AS INHIBITORS OF BETA-AMYLOID AGGREGATION
C 07C 233/36	EP 1751091*	2-AMINO- AND 2-THIO-SUBSTITUTED 1,3-DIAMINOPROPANES
C 07C 253/30	EP 1873141	CALCIUM BIS[2S)-3-[3-(2S)-3-(4-CHLORO-2-CYANOPHENOXY)-2- FLUOROPROPOXY]PHENYL]-2-ISOPROPOXYPROPIONATE] AND INTERMEDIATE THEREOF
C 07C 255/54	EP 1873141	CALCIUM BIS[2S)-3-[3-(2S)-3-(4-CHLORO-2-

(51)	Broj objave evropske prijave patenta	(54)
		CYANOPHENOXY)-2- FLUOROPROPOXY]PHENYL]-2-ISOPROPOXYPROPIONATE] AND INTERMEDIATE THEREOF
C 07C 305/02	EP 1922406*	INHIBITION OF PHOSPHATASE ACTIVITY OF SOLUBLE EPOXIDE HYDROLASE AMINO TERMINUS AND USES THEREOF
C 07C 305/04	EP 1922406*	INHIBITION OF PHOSPHATASE ACTIVITY OF SOLUBLE EPOXIDE HYDROLASE AMINO TERMINUS AND USES THEREOF
C 07C 305/06	EP 1922406*	INHIBITION OF PHOSPHATASE ACTIVITY OF SOLUBLE EPOXIDE HYDROLASE AMINO TERMINUS AND USES THEREOF
C 07C 309/64	EP 1799645*	PROCESSES AND INTERMEDIATES FOR PREPARING CYSTEINE PROTEASE INHIBITORS
C 07C 311/16	EP 1807391*	NOVEL SULPHONAMIDE DERIVATIVES AS GLUCOCORTICOID RECEPTOR MODULATORS FOR THE TREATMENT OF INFLAMMATORY DISEASES
C 07C 311/17	EP 1807391*	NOVEL SULPHONAMIDE DERIVATIVES AS GLUCOCORTICOID RECEPTOR MODULATORS FOR THE TREATMENT OF INFLAMMATORY DISEASES
C 07C 311/18	EP 1807391*	NOVEL SULPHONAMIDE DERIVATIVES AS GLUCOCORTICOID RECEPTOR MODULATORS FOR THE TREATMENT OF INFLAMMATORY DISEASES
C 07C 311/20	EP 1694638*	N-SUBSTITUTED-N-SULFONYLAMINOCYCLOPROPANE COMPOUNDS AND PHARMACEUTICAL USE THEREOF
C 07C 311/29	EP 1807391*	NOVEL SULPHONAMIDE DERIVATIVES AS GLUCOCORTICOID RECEPTOR MODULATORS FOR THE TREATMENT OF INFLAMMATORY DISEASES
C 07C 311/40	EP 1807391*	NOVEL SULPHONAMIDE DERIVATIVES AS GLUCOCORTICOID RECEPTOR MODULATORS FOR THE TREATMENT OF INFLAMMATORY DISEASES
C 07C 315/04	EP 1799645*	PROCESSES AND INTERMEDIATES FOR PREPARING CYSTEINE PROTEASE INHIBITORS
C 07C 315/06	EP 1718607*	MODAFINIL COMPOSITIONS
C 07C 317/48	EP 1718607*	MODAFINIL COMPOSITIONS
C 07C 317/48	EP 1799645*	PROCESSES AND INTERMEDIATES FOR PREPARING CYSTEINE PROTEASE INHIBITORS
C 07C 319/20	EP 1799645*	PROCESSES AND INTERMEDIATES FOR PREPARING CYSTEINE PROTEASE INHIBITORS
C 07C 321/16	EP 1799645*	PROCESSES AND INTERMEDIATES FOR PREPARING CYSTEINE PROTEASE INHIBITORS
C 07D 207/34	EP 1694638*	N-SUBSTITUTED-N-SULFONYLAMINOCYCLOPROPANE COMPOUNDS AND PHARMACEUTICAL USE THEREOF
C 07D 207/34	EP 2124899*	STABLE PHARMACEUTICAL FORMULATIONS OF ATORVASTATIN MAGNESIUM SALT
C 07D 209/08	EP 2001844*	BICYCLIC CARBOXYLIC ACID DERIVATIVES USEFUL FOR TREATING METABOLIC DISORDERS
C 07D 209/08	EP 2096109	CARBOXYLIC ACID DERIVATIVE
C 07D 209/14	EP 1807391*	NOVEL SULPHONAMIDE DERIVATIVES AS GLUCOCORTICOID RECEPTOR MODULATORS FOR THE TREATMENT OF INFLAMMATORY DISEASES
C 07D 209/42	EP 1758884*	N-CYCLIC SULFONAMIDO INHIBITORS OF GAMMA SECRETASE
C 07D 209/42	EP 1942886*	NEW CRYSTALLINE FORM OF PERINDOPRIL ERBUMINE
C 07D 209/46	EP 2001844*	BICYCLIC CARBOXYLIC ACID DERIVATIVES USEFUL FOR TREATING METABOLIC DISORDERS
C 07D 211/32	EP 1817286*	DONEPEZIL SALTS SUITABLE FOR THE PREPARATION OF PHARMACEUTICAL COMPOSITIONS
C 07D 211/58	EP 1795526	N-SUBSTITUTED N-(4-PIPERIDINYL)AMIDE DERIVATIVE
C 07D 211/70	EP 1942888*	CERTAIN CHEMICAL ENTITIES, COMPOSITIONS, AND METHODS
C 07D 211/86	EP 1713774*	NEW PYRIDIN-2-ONE COMPOUNDS USEFUL AS

(51)	Broj objave evropske prijave patenta	(54)
		INHIBITORS OF THROMBIN
C 07D 213/32	EP 1799645*	PROCESSES AND INTERMEDIATES FOR PREPARING CYSTEINE PROTEASE INHIBITORS
C 07D 213/34	EP 1799645*	PROCESSES AND INTERMEDIATES FOR PREPARING CYSTEINE PROTEASE INHIBITORS
C 07D 213/42	EP 1807391*	NOVEL SULPHONAMIDE DERIVATIVES AS GLUCOCORTICOID RECEPTOR MODULATORS FOR THE TREATMENT OF INFLAMMATORY DISEASES
C 07D 213/61	EP 2079696*	KINASE INHIBITORS
C 07D 213/72	EP 1721896	Phenylpyridinylpiperazine derivatives, the process to make them and the compositions containing them
C 07D 215/14	EP 2096109	CARBOXYLIC ACID DERIVATIVE
C 07D 215/22	EP 2001844*	BICYCLIC CARBOXYLIC ACID DERIVATIVES USEFUL FOR TREATING METABOLIC DISORDERS
C 07D 215/26	EP 1807391*	NOVEL SULPHONAMIDE DERIVATIVES AS GLUCOCORTICOID RECEPTOR MODULATORS FOR THE TREATMENT OF INFLAMMATORY DISEASES
C 07D 215/26	EP 2096109	CARBOXYLIC ACID DERIVATIVE
C 07D 215/44	EP 1807391*	NOVEL SULPHONAMIDE DERIVATIVES AS GLUCOCORTICOID RECEPTOR MODULATORS FOR THE TREATMENT OF INFLAMMATORY DISEASES
C 07D 215/58	EP 1758884*	N-CYCLIC SULFONAMIDO INHIBITORS OF GAMMA SECRETASE
C 07D 217/22	EP 1758884*	N-CYCLIC SULFONAMIDO INHIBITORS OF GAMMA SECRETASE
C 07D 231/20	EP 1694638*	N-SUBSTITUTED-N-SULFONYLAMINOCYCLOPROPANE COMPOUNDS AND PHARMACEUTICAL USE THEREOF
C 07D 233/32	EP 1984342*	NOVEL SOLID FORMS OF (4R)-1-[4-(2-CHLORO-5-FLUOROBENZOYL)AMINO-3-METHOXYBENZOYL]-1,2,3,5-TETRAHYDRO-SPIRO[4H-1-BENZAZEPINE-4,1'-[2]CYCLOPENTENE]-3'-CARBOXYLIC ACID
C 07D 235/02	EP 1758884*	N-CYCLIC SULFONAMIDO INHIBITORS OF GAMMA SECRETASE
C 07D 235/14	EP 1694638*	N-SUBSTITUTED-N-SULFONYLAMINOCYCLOPROPANE COMPOUNDS AND PHARMACEUTICAL USE THEREOF
C 07D 239/34	EP 2055697	Design and synthesis of novel tubulin polymerization inhibitors: benzoylphenylurea (BPU) sulfur analogs
C 07D 239/38	EP 2055697	Design and synthesis of novel tubulin polymerization inhibitors: benzoylphenylurea (BPU) sulfur analogs
C 07D 239/42	EP 1978020	Processes for the preparation of statins, particularly rosuvastatin, and intermediates for the preparation thereof
C 07D 239/42	EP 2017267	Synthesis of statins
C 07D 239/48	EP 1789413*	VANILLOID RECEPTOR LIGANDS AND THEIR USE IN TREATMENTS
C 07D 239/69	EP 1807391*	NOVEL SULPHONAMIDE DERIVATIVES AS GLUCOCORTICOID RECEPTOR MODULATORS FOR THE TREATMENT OF INFLAMMATORY DISEASES
C 07D 241/50	EP 1758884*	N-CYCLIC SULFONAMIDO INHIBITORS OF GAMMA SECRETASE
C 07D 243/14	EP 1758884*	N-CYCLIC SULFONAMIDO INHIBITORS OF GAMMA SECRETASE
C 07D 243/38	EP 1863776*	N-HYDROXYAMIDES OMEGA-SUBSTITUTED WITH TRICYCLIC GROUPS AS HISTONE DEACETYLASE INHIBITORS, THEIR PREPARATION AND USE IN PHARMACEUTICAL FORMULATIONS
C 07D 249/08	EP 1694638*	N-SUBSTITUTED-N-SULFONYLAMINOCYCLOPROPANE COMPOUNDS AND PHARMACEUTICAL USE THEREOF
C 07D 257/04	EP 1694638*	N-SUBSTITUTED-N-SULFONYLAMINOCYCLOPROPANE COMPOUNDS AND PHARMACEUTICAL USE THEREOF
C 07D 257/06	EP 1694638*	N-SUBSTITUTED-N-SULFONYLAMINOCYCLOPROPANE COMPOUNDS AND PHARMACEUTICAL USE THEREOF
C 07D 263/56	EP 1758884*	N-CYCLIC SULFONAMIDO INHIBITORS OF GAMMA

(51)	Broj objave evropske prijave patenta	(54)
		SECRETASE
C 07D 267/20	EP 1863776*	N-HYDROXYAMIDES OMEGA-SUBSTITUTED WITH TRICYCLIC GROUPS AS HISTONE DEACETYLASE INHIBITORS, THEIR PREPARATION AND USE IN PHARMACEUTICAL FORMULATIONS
C 07D 273/00	EP 1758884*	N-CYCLIC SULFONAMIDO INHIBITORS OF GAMMA SECRETASE
C 07D 273/02	EP 1694638*	N-SUBSTITUTED-N-SULFONYLAMINOCYCLOPROPANE COMPOUNDS AND PHARMACEUTICAL USE THEREOF
C 07D 277/06	EP 1758884*	N-CYCLIC SULFONAMIDO INHIBITORS OF GAMMA SECRETASE
C 07D 277/24	EP 2001844*	BICYCLIC CARBOXYLIC ACID DERIVATIVES USEFUL FOR TREATING METABOLIC DISORDERS
C 07D 277/30	EP 1694638*	N-SUBSTITUTED-N-SULFONYLAMINOCYCLOPROPANE COMPOUNDS AND PHARMACEUTICAL USE THEREOF
C 07D 277/46	EP 1807391*	NOVEL SULPHONAMIDE DERIVATIVES AS GLUCOCORTICOID RECEPTOR MODULATORS FOR THE TREATMENT OF INFLAMMATORY DISEASES
C 07D 279/16	EP 1810290*	CHANGING LIGHT ABSORPTION BY DISRUPTION OF CONJUGATION
C 07D 279/18	EP 1810290*	CHANGING LIGHT ABSORPTION BY DISRUPTION OF CONJUGATION
C 07D 281/16	EP 1863776*	N-HYDROXYAMIDES OMEGA-SUBSTITUTED WITH TRICYCLIC GROUPS AS HISTONE DEACETYLASE INHIBITORS, THEIR PREPARATION AND USE IN PHARMACEUTICAL FORMULATIONS
C 07D 285/12	EP 1937657*	N-[1 ,3,4]-THIADIAZOL-2-YL-BENZENE SULFONAMIDES, PROCESSES FOR THEIR PREPARATION AND THEIR USE AS PHARMACEUTICALS
C 07D 285/12	EP 1937658*	4-OXY-N-[1,3,4]-THIADIAZOL-2-YL-BENZENE SULFONAMIDES, PROCESSES FOR THEIR PREPARATION AND THEIR USE AS PHARMACEUTICALS
C 07D 285/135	EP 1937657*	N-[1 ,3,4]-THIADIAZOL-2-YL-BENZENE SULFONAMIDES, PROCESSES FOR THEIR PREPARATION AND THEIR USE AS PHARMACEUTICALS
C 07D 285/36	EP 1863776*	N-HYDROXYAMIDES OMEGA-SUBSTITUTED WITH TRICYCLIC GROUPS AS HISTONE DEACETYLASE INHIBITORS, THEIR PREPARATION AND USE IN PHARMACEUTICAL FORMULATIONS
C 07D 307/80	EP 1807391*	NOVEL SULPHONAMIDE DERIVATIVES AS GLUCOCORTICOID RECEPTOR MODULATORS FOR THE TREATMENT OF INFLAMMATORY DISEASES
C 07D 309/10	EP 2017267	Synthesis of statins
C 07D 309/14	EP 1799645*	PROCESSES AND INTERMEDIATES FOR PREPARING CYSTEINE PROTEASE INHIBITORS
C 07D 309/30	EP 1978020	Processes for the preparation of statins, particularly rosuvastatin, and intermediates for the preparation thereof
C 07D 311/08	EP 1863784*	SUBSTITUTED AMINOALKYL- AND AMIDOALKYL-BENZOPYRAN DERIVATIVES
C 07D 311/22	EP 1856083*	CHROMEN-4-ONE INHIBITORS OF ANTI-APOPTOTIC BCL-2 FAMILY MEMBERS AND THE USES THEREOF
C 07D 311/36	EP 1856083*	CHROMEN-4-ONE INHIBITORS OF ANTI-APOPTOTIC BCL-2 FAMILY MEMBERS AND THE USES THEREOF
C 07D 311/58	EP 1863784*	SUBSTITUTED AMINOALKYL- AND AMIDOALKYL-BENZOPYRAN DERIVATIVES
C 07D 311/74	EP 1863784*	SUBSTITUTED AMINOALKYL- AND AMIDOALKYL-BENZOPYRAN DERIVATIVES
C 07D 311/74	EP 1957475*	CHROMENONES AND THEIR USE AS MODULATORS OF METABOTROPIC GLUTAMATE RECEPTORS
C 07D 311/74	EP 2001844*	BICYCLIC CARBOXYLIC ACID DERIVATIVES USEFUL FOR TREATING METABOLIC DISORDERS
C 07D 311/80	EP 1957475*	CHROMENONES AND THEIR USE AS MODULATORS OF

(51)	Broj objave evropske prijave patenta	(54)
		METABOTROPIC GLUTAMATE RECEPTORS
C 07D 313/08	EP 2001844*	BICYCLIC CARBOXYLIC ACID DERIVATIVES USEFUL FOR TREATING METABOLIC DISORDERS
C 07D 333/34	EP 1807391*	NOVEL SULPHONAMIDE DERIVATIVES AS GLUCOCORTICOID RECEPTOR MODULATORS FOR THE TREATMENT OF INFLAMMATORY DISEASES
C 07D 335/02	EP 1799645*	PROCESSES AND INTERMEDIATES FOR PREPARING CYSTEINE PROTEASE INHIBITORS
C 07D 401/04	EP 1758884*	N-CYCLIC SULFONAMIDO INHIBITORS OF GAMMA SECRETASE
C 07D 401/04	EP 1836188*	PYRAZOLE DERIVATIVES AS THAT MODULATE THE ACTIVITY OF CDK, GSK AND AURORA KINASES
C 07D 401/04	EP 1922314*	DELTA AND EPSILON CRYSTAL FORMS OF IMATINIB MESYLATE
C 07D 401/04	EP 1984349*	PIPERIDINE DERIVATIVES AS CXCR3 RECEPTOR ANTAGONISTS
C 07D 401/06	EP 1802602*	SUBSTITUTED DIPIPERDINE CCR2 ANTAGONISTS
C 07D 401/06	EP 1809625*	METHODS FOR PREPARING INDAZOLE COMPOUNDS
C 07D 401/06	EP 1986659*	STABLE DOSAGE FORMULATIONS OF IMIDAZOLYLALKYL-PYRIDINES
C 07D 401/12	EP 1789413*	VANILLOID RECEPTOR LIGANDS AND THEIR USE IN TREATMENTS
C 07D 401/12	EP 1805167*	NOVEL PRODUCT, METHOD AND INTERMEDIATES FOR THE PREPARATION OF AZETIDINE DERIVATIVES
C 07D 401/12	EP 1853600*	PYRAZOLE DERIVATIVES FOR THE INHIBITION OF CDK'S AND GSK'S
C 07D 401/12	EP 2063893*	3,4-DIHYDRO-2 (1H) - QUINOLINONE AND 2 (1H)-QUINOLINONE DERIVATIVES
C 07D 401/14	EP 1789413*	VANILLOID RECEPTOR LIGANDS AND THEIR USE IN TREATMENTS
C 07D 401/14	EP 1802602*	SUBSTITUTED DIPIPERDINE CCR2 ANTAGONISTS
C 07D 401/14	EP 1836188*	PYRAZOLE DERIVATIVES AS THAT MODULATE THE ACTIVITY OF CDK, GSK AND AURORA KINASES
C 07D 401/14	EP 1846395*	PYRAZOLE DERIVATIVES FOR THE INHIBITION OF CDK'S AND GSK'S
C 07D 401/14	EP 1853584*	PYRAZOLE DERIVATIVES FOR THE INHIBITION OF CDK'S AND GSK'S
C 07D 401/14	EP 1853600*	PYRAZOLE DERIVATIVES FOR THE INHIBITION OF CDK'S AND GSK'S
C 07D 401/14	EP 1984349*	PIPERIDINE DERIVATIVES AS CXCR3 RECEPTOR ANTAGONISTS
C 07D 401/14	EP 2091946*	PIPERIDINE DERIVATIVE USED FOR TREATING CHEMOKINE RECEPTOR 5 MEDIATED DISEASES
C 07D 401/14	EP 2102193*	PIPERIDINE DERIVATIVE USED FOR TREATING CHEMOKINE RECEPTOR 5 MEDIATED DISEASES
C 07D 403/04	EP 1836188*	PYRAZOLE DERIVATIVES AS THAT MODULATE THE ACTIVITY OF CDK, GSK AND AURORA KINASES
C 07D 403/06	EP 1749000*	BICYCLIC, SUBSTITUTED TRIAZOLES AS MODULATORS OF PPAR AND METHODS OF THEIR PREPARATION
C 07D 403/12	EP 1749000*	BICYCLIC, SUBSTITUTED TRIAZOLES AS MODULATORS OF PPAR AND METHODS OF THEIR PREPARATION
C 07D 403/12	EP 1789413*	VANILLOID RECEPTOR LIGANDS AND THEIR USE IN TREATMENTS
C 07D 403/14	EP 1749000*	BICYCLIC, SUBSTITUTED TRIAZOLES AS MODULATORS OF PPAR AND METHODS OF THEIR PREPARATION
C 07D 405/04	EP 1809625*	METHODS FOR PREPARING INDAZOLE COMPOUNDS
C 07D 405/04	EP 1856083*	CHROMEN-4-ONE INHIBITORS OF ANTI-APOPTOTIC BCL-2 FAMILY MEMBERS AND THE USES THEREOF
C 07D 405/06	EP 1749000*	BICYCLIC, SUBSTITUTED TRIAZOLES AS MODULATORS OF PPAR AND METHODS OF THEIR PREPARATION
C 07D 405/06	EP 1758884*	N-CYCLIC SULFONAMIDO INHIBITORS OF GAMMA SECRETASE

(51)	Broj objave evropske prijave patenta	(54)
C 07D 405/10	EP 1856083*	CHROMEN-4-ONE INHIBITORS OF ANTI-APOPTOTIC BCL-2 FAMILY MEMBERS AND THE USES THEREOF
C 07D 405/12	EP 1749000*	BICYCLIC, SUBSTITUTED TRIAZOLES AS MODULATORS OF PPAR AND METHODS OF THEIR PREPARATION
C 07D 405/12	EP 1789413*	VANILLOID RECEPTOR LIGANDS AND THEIR USE IN TREATMENTS
C 07D 405/12	EP 1795526	N-SUBSTITUTED N-(4-PIPERIDINYL)AMIDE DERIVATIVE
C 07D 405/12	EP 1856083*	CHROMEN-4-ONE INHIBITORS OF ANTI-APOPTOTIC BCL-2 FAMILY MEMBERS AND THE USES THEREOF
C 07D 405/12	EP 1863784*	SUBSTITUTED AMINOALKYL- AND AMIDOALKYL-BENZOPYRAN DERIVATIVES
C 07D 405/14	EP 1789413*	VANILLOID RECEPTOR LIGANDS AND THEIR USE IN TREATMENTS
C 07D 405/14	EP 1802602*	SUBSTITUTED DIPIPERDINE CCR2 ANTAGONISTS
C 07D 409/04	EP 1856083*	CHROMEN-4-ONE INHIBITORS OF ANTI-APOPTOTIC BCL-2 FAMILY MEMBERS AND THE USES THEREOF
C 07D 409/06	EP 1749000*	BICYCLIC, SUBSTITUTED TRIAZOLES AS MODULATORS OF PPAR AND METHODS OF THEIR PREPARATION
C 07D 409/12	EP 1749000*	BICYCLIC, SUBSTITUTED TRIAZOLES AS MODULATORS OF PPAR AND METHODS OF THEIR PREPARATION
C 07D 409/12	EP 1795526	N-SUBSTITUTED N-(4-PIPERIDINYL)AMIDE DERIVATIVE
C 07D 409/14	EP 1749000*	BICYCLIC, SUBSTITUTED TRIAZOLES AS MODULATORS OF PPAR AND METHODS OF THEIR PREPARATION
C 07D 409/14	EP 1802602*	SUBSTITUTED DIPIPERDINE CCR2 ANTAGONISTS
C 07D 413/04	EP 1836188*	PYRAZOLE DERIVATIVES AS THAT MODULATE THE ACTIVITY OF CDK, GSK AND AURORA KINASES
C 07D 413/12	EP 1749000*	BICYCLIC, SUBSTITUTED TRIAZOLES AS MODULATORS OF PPAR AND METHODS OF THEIR PREPARATION
C 07D 413/14	EP 2049168*	COATING OF ARTIFICIAL SURFACES OF MEDICAL AIDS AND INSTRUMENTS, AND CLEANING AND/OR PRETREATMENT OF CATHETERS AND OTHER MEDICAL AIDS AND INSTRUMENTS
C 07D 417/04	EP 1836188*	PYRAZOLE DERIVATIVES AS THAT MODULATE THE ACTIVITY OF CDK, GSK AND AURORA KINASES
C 07D 417/06	EP 2029584*	2-[3H-THIAZOL-2-YLIDINEMETHYL]PYRIDINES AND RELATED COMPOUNDS AND THEIR USE
C 07D 417/12	EP 1749000*	BICYCLIC, SUBSTITUTED TRIAZOLES AS MODULATORS OF PPAR AND METHODS OF THEIR PREPARATION
C 07D 417/12	EP 1789413*	VANILLOID RECEPTOR LIGANDS AND THEIR USE IN TREATMENTS
C 07D 417/12	EP 1937657*	N-[1 ,3,4]-THIADIAZOL-2-YL-BENZENE SULFONAMIDES, PROCESSES FOR THEIR PREPARATION AND THEIR USE AS PHARMACEUTICALS
C 07D 417/12	EP 1937658*	4-OXY-N-[1,3,4]-THIADIAZOL-2-YL-BENZENE SULFONAMIDES, PROCESSES FOR THEIR PREPARATION AND THEIR USE AS PHARMACEUTICALS
C 07D 417/12	EP 2001844*	BICYCLIC CARBOXYLIC ACID DERIVATIVES USEFUL FOR TREATING METABOLIC DISORDERS
C 07D 417/14	EP 1789413*	VANILLOID RECEPTOR LIGANDS AND THEIR USE IN TREATMENTS
C 07D 417/14	EP 1802602*	SUBSTITUTED DIPIPERDINE CCR2 ANTAGONISTS
C 07D 419/00	EP 1951719*	CERTAIN CHEMICAL ENTITIES, COMPOSITIONS, AND METHODS
C 07D 453/02	EP 1853600*	PYRAZOLE DERIVATIVES FOR THE INHIBITION OF CDK'S AND GSK'S
C 07D 471/04	EP 1758884*	N-CYCLIC SULFONAMIDO INHIBITORS OF GAMMA SECRETASE
C 07D 471/04	EP 1802602*	SUBSTITUTED DIPIPERDINE CCR2 ANTAGONISTS
C 07D 471/04	EP 1805178*	PROCESS FOR PREPARING 4,5-DIHYDRO-PYRAZOLO [3,4-C]PYRID-2-ONES
C 07D 471/04	EP 1836188*	PYRAZOLE DERIVATIVES AS THAT MODULATE THE ACTIVITY OF CDK, GSK AND AURORA KINASES

(51)	Broj objave evropske prijave patenta	(54)
C 07D 471/04	EP 1863776*	N-HYDROXYAMIDES OMEGA-SUBSTITUTED WITH TRICYCLIC GROUPS AS HISTONE DEACETYLASE INHIBITORS, THEIR PREPARATION AND USE IN PHARMACEUTICAL FORMULATIONS
C 07D 471/04	EP 1910361*	SUBSTITUTED TETRAHYDRO-1H-PYRIDO[4,3,B]INDOLES AS SEROTONIN RECEPTOR AGONISTS AND ANTAGONISTS
C 07D 471/04	EP 1960400*	PYRAZOLOISOQUINOLINE DERIVATIVES
C 07D 471/04	EP 1963320*	PYRROLOPYRIDINE KINASE INHIBITING COMPOUNDS
C 07D 471/08	EP 1694638*	N-SUBSTITUTED-N-SULFONYLAMINOCYCLOPROPANE COMPOUNDS AND PHARMACEUTICAL USE THEREOF
C 07D 471/12	EP 1845980*	AQUEOUS GEL FORMULATIONS CONTAINING 1-(2-METHYLPROPYL)-1H-IMIDAZO[4,5-C][1,5]NAPHTHYRIDIN-4-AMINE
C 07D 473/00	EP 1911760	XANTHINE OXIDASE INHIBITOR
C 07D 491/04	EP 1802602*	SUBSTITUTED DIPIPERDINE CCR2 ANTAGONISTS
C 07D 491/06	EP 2089395*	NEW ISOCARBOSTYRIL ALKALOID DERIVATIVES HAVING ANTI-PROLIFERATIVE AND ANTI-MIGRATORY ACTIVITIES
C 07D 491/10	EP 1758884*	N-CYCLIC SULFONAMIDO INHIBITORS OF GAMMA SECRETASE
C 07D 491/10	EP 1824842*	INHIBITORS OF 11- HYDROXYL STEROID DEHYDROGENASE TYPE 1 AND METHODS OF USING THE SAME
C 07D 493/04	EP 1694685*	PROCESS FOR PREPARING FORMS OF ATORVASTATIN CALCIUM SUBSTANTIALLY FREE OF IMPURITIES
C 07D 495/04	EP 1984377*	INHIBITORS OF TNF ALPHA, PDE4 AND B-RAF, COMPOSITIONS THEREOF AND METHODS OF USE THEREWITH
C 07D 498/04	EP 1911760	XANTHINE OXIDASE INHIBITOR
C 07D 498/04	EP 2001844*	BICYCLIC CARBOXYLIC ACID DERIVATIVES USEFUL FOR TREATING METABOLIC DISORDERS
C 07D 498/14	EP 1957475*	CHROMENONES AND THEIR USE AS MODULATORS OF METABOTROPIC GLUTAMATE RECEPTORS
C 07D 513/04	EP 1911760	XANTHINE OXIDASE INHIBITOR
C 07D 513/04	EP 2029584*	2-[3H-THIAZOL-2-YLIDINEMETHYL]PYRIDINES AND RELATED COMPOUNDS AND THEIR USE
C 07F 3/14	EP 1937258*	ANTI-TUMOR METHODS USING MULTI DRUG RESISTANCE INDEPENDENT SYNTHETIC HSP90 INHIBITORS
C 07H 3/02	EP 1978020	Processes for the preparation of statins, particularly rosuvastatin, and intermediates for the preparation thereof
C 07H 21/00	EP 2007888*	PHARMACEUTICAL COMPOSITION COMPRISING ANTI-MIRNA ANTISENSE OLIGONUCLEOTIDES
C 07H 21/04	EP 1937056*	EG8798 AND EG9703 POLYNUCLEOTIDES AND USES THEREOF
C 07J 1/00	EP 1771461*	NOVEL 2-SUBSTITUTED ESTRA-1,3,5(10)-TRIEN-17-ONES USED IN THE FORM OF INHIBITORS OF 17BETA-HYDROXYSTEROIDDEHYDROGENASE OF TYPE 1
C 07J 31/00	EP 1771461*	NOVEL 2-SUBSTITUTED ESTRA-1,3,5(10)-TRIEN-17-ONES USED IN THE FORM OF INHIBITORS OF 17BETA-HYDROXYSTEROIDDEHYDROGENASE OF TYPE 1
C 07J 41/00	EP 1771461*	NOVEL 2-SUBSTITUTED ESTRA-1,3,5(10)-TRIEN-17-ONES USED IN THE FORM OF INHIBITORS OF 17BETA-HYDROXYSTEROIDDEHYDROGENASE OF TYPE 1
C 07J 53/00	EP 1771461*	NOVEL 2-SUBSTITUTED ESTRA-1,3,5(10)-TRIEN-17-ONES USED IN THE FORM OF INHIBITORS OF 17BETA-HYDROXYSTEROIDDEHYDROGENASE OF TYPE 1
C 07K 14/00	EP 1871811*	HUMAN GLP-1 MIMETIBODIES, COMPOSITIONS, METHODS AND USES
C 07K 14/315	EP 1794186*	GROUP A STREPTOCOCCUS CRGE PROTEIN
C 07K 14/535	EP 2099495*	CONJUGATES OF A G-CSF MOIETY AND A POLYMER

(51)	Broj objave evropske prijave patenta	(54)
C 07K 14/715	EP 1987061*	SOLUBLE RECEPTORS AND METHODS FOR TREATING AUTOIMMUNE OR DEMYELINATING DISEASES
C 07K 14/72	EP 1784510*	IRAK1C SPLICE VARIANT AND ITS USE
C 07K 16/00	EP 2097747*	ANALYTICAL METHOD FOR ANALYZING C-TERMINUS TRUNCATION
C 07K 16/18	EP 2089514*	CANCEROUS DISEASE MODIFYING ANTIBODIES
C 07K 16/28	EP 1751191*	ANTIBODIES TO ANGIOGENESIS INHIBITING DOMAINS OF CD148
C 07K 16/30	EP 2089514*	CANCEROUS DISEASE MODIFYING ANTIBODIES
C 07K 16/40	EP 1854811	ASSAY METHOD FOR HUMAN OROTATE PHOSPHORIBOSYLTRANSFERASE PROTEIN
C 07K 16/46	EP 2089514*	CANCEROUS DISEASE MODIFYING ANTIBODIES
C 07K 17/00	EP 1804820*	VASOACTIVE INTESTINAL POLYPEPTIDE PHARMACEUTICALS
C 08G 61/12	EP 1802678*	PRODUCTION PROCESS OF ELECTRICALLY CONDUCTING POLYMER
C 08G 69/10	EP 1725603*	METHODS AND COMPOSITIONS FOR TREATMENT OF AUTOIMMUNE DISEASES
C 08G 73/02	EP 1809687*	BIOCIDE IN PARTICULAR AN AGENT WITH FUNGICIDAL ACTIVITY
C 08K 3/40	EP 1701713*	COATED FIBROUS NODULES AND INSULATION PRODUCT
C 08L 65/00	EP 1802678*	PRODUCTION PROCESS OF ELECTRICALLY CONDUCTING POLYMER
C 08L 77/00	EP 1725603*	METHODS AND COMPOSITIONS FOR TREATMENT OF AUTOIMMUNE DISEASES
C 08L 101/12	EP 1802678*	PRODUCTION PROCESS OF ELECTRICALLY CONDUCTING POLYMER
C 10J 3/02	EP 1928984*	METHOD FOR GENERATING POWER
C 12G 1/08	EP 1984272*	REMOVAL OF SEDIMENT FROM A CONTAINER HOLDING LIQUID
C 12L 11/00	EP 1984272*	REMOVAL OF SEDIMENT FROM A CONTAINER HOLDING LIQUID
C 12M 3/00	EP 1988804*	MICROFLUIDIC CELL CULTURE MEDIA
C 12N 1/16	EP 1805298*	ANIMAL PROTEIN-FREE MEDIA FOR CULTIVATION OF CELLS
C 12N 1/20	EP 1805298*	ANIMAL PROTEIN-FREE MEDIA FOR CULTIVATION OF CELLS
C 12N 1/20	EP 1981992*	PROMOTER ENGINEERING AND GENETIC CONTROL
C 12N 1/20	EP 2053122	Stress tolerant bifidobacteria
C 12N 5/00	EP 1948784*	PROCESSING OF ANGIOGENIC SCAFFOLDS FOR LARGE ORGAN REGENERATION
C 12N 5/00	EP 1988804*	MICROFLUIDIC CELL CULTURE MEDIA
C 12N 5/02	EP 1805298*	ANIMAL PROTEIN-FREE MEDIA FOR CULTIVATION OF CELLS
C 12N 5/04	EP 1937056*	EG8798 AND EG9703 POLYNUCLEOTIDES AND USES THEREOF
C 12N 5/10	EP 1751191*	ANTIBODIES TO ANGIOGENESIS INHIBITING DOMAINS OF CD148
C 12N 5/10	EP 1773990*	CAPSULES CONTAINING TRANSFECTED CELLS, METHOD FOR PREPARING THE SAME AND USE THEREOF FOR IMMUNIZATION AND VACCINATION
C 12N 5/10	EP 1937056*	EG8798 AND EG9703 POLYNUCLEOTIDES AND USES THEREOF
C 12N 5/14	EP 2024502*	METHOD FOR SELECTION OF TRANSFORMED CELLS
C 12N 5/18	EP 2089514*	CANCEROUS DISEASE MODIFYING ANTIBODIES
C 12N 5/18	EP 2092058*	CANCEROUS DISEASE MODIFYING ANTIBODIES
C 12N 7/02	EP 1805298*	ANIMAL PROTEIN-FREE MEDIA FOR CULTIVATION OF CELLS
C 12N 9/00	EP 1922406*	INHIBITION OF PHOSPHATASE ACTIVITY OF SOLUBLE EPOXIDE HYDROLASE AMINO TERMINUS AND USES THEREOF

(51)	Broj objave evropske prijave patenta	(54)
C 12N 9/14	EP 1922406*	INHIBITION OF PHOSPHATASE ACTIVITY OF SOLUBLE EPOXIDE HYDROLASE AMINO TERMINUS AND USES THEREOF
C 12N 9/64	EP 1735438*	CLEAVAGE OF VEGF AND VEGF RECEPTOR BY WILD-TYPE AND MUTANT PROTEASES
C 12N 15/00	EP 1937056*	EG8798 AND EG9703 POLYNUCLEOTIDES AND USES THEREOF
C 12N 15/11	EP 1937056*	EG8798 AND EG9703 POLYNUCLEOTIDES AND USES THEREOF
C 12N 15/11	EP 2007888*	PHARMACEUTICAL COMPOSITION COMPRISING ANTI-MIRNA ANTISENSE OLIGONUCLEOTIDES
C 12N 15/12	EP 1784510*	IRAK1C SPLICE VARIANT AND ITS USE
C 12N 15/12	EP 1987061*	SOLUBLE RECEPTORS AND METHODS FOR TREATING AUTOIMMUNE OR DEMYELINATING DISEASES
C 12N 15/13	EP 1751191*	ANTIBODIES TO ANGIOGENESIS INHIBITING DOMAINS OF CD148
C 12N 15/29	EP 1937056*	EG8798 AND EG9703 POLYNUCLEOTIDES AND USES THEREOF
C 12N 15/63	EP 1751191*	ANTIBODIES TO ANGIOGENESIS INHIBITING DOMAINS OF CD148
C 12N 15/65	EP 1937056*	EG8798 AND EG9703 POLYNUCLEOTIDES AND USES THEREOF
C 12N 15/74	EP 1784510*	IRAK1C SPLICE VARIANT AND ITS USE
C 12N 15/79	EP 1784510*	IRAK1C SPLICE VARIANT AND ITS USE
C 12N 15/82	EP 1781083*	BRASSICA INDEHISCENT1 SEQUENCES
C 12N 15/82	EP 1937056*	EG8798 AND EG9703 POLYNUCLEOTIDES AND USES THEREOF
C 12N 15/82	EP 2024502*	METHOD FOR SELECTION OF TRANSFORMED CELLS
C 12P 21/06	EP 1981992*	PROMOTER ENGINEERING AND GENETIC CONTROL
C 12P 21/08	EP 2089514*	CANCEROUS DISEASE MODIFYING ANTIBODIES
C 12Q 1/00	EP 1759010*	BIOMARKERS AND METHODS FOR DETERMINING SENSITIVITY TO EPIDERMAL GROWTH FACTOR RECEPTOR MODULATORS
C 12Q 1/00	EP 2125037*	METHODS AND COMPOSITIONS FOR TREATING IL-4 OR IL-13 RELATED FIBROSIS RELATED PATHOLOGIES
C 12Q 1/48	EP 1789071*	PIK4CA AS MODIFIER OF THE RAC PATHWAY AND METHODS OF USE
C 12Q 1/68	EP 1759010*	BIOMARKERS AND METHODS FOR DETERMINING SENSITIVITY TO EPIDERMAL GROWTH FACTOR RECEPTOR MODULATORS
C 12Q 1/68	EP 1877574*	SALIVARY TRANSCRIPTOME DIAGNOSTICS
C 12Q 1/68	EP 1945802*	METHOD TO DIAGNOSE OR SCREEN FOR INFLAMMATORY DISEASES
C 12Q 1/68	EP 1981992*	PROMOTER ENGINEERING AND GENETIC CONTROL
C 12Q 1/68	WO 2009073565	GENE EXPRESSION MARKERS FOR INFLAMMATORY BOWEL DISEASE
C 12R 1/46	EP 1794186*	GROUP A STREPTOCOCCUS CRGE PROTEIN
C 22B 3/00	EP 1971695*	RECOVERY OF SOLID MAGNESIUM SULFATE HYDRATE
C 22B 3/08	EP 1971695*	RECOVERY OF SOLID MAGNESIUM SULFATE HYDRATE
C 22B 3/44	EP 1971695*	RECOVERY OF SOLID MAGNESIUM SULFATE HYDRATE
C 22B 26/22	EP 1971695*	RECOVERY OF SOLID MAGNESIUM SULFATE HYDRATE
D 06F 37/04	EP 1797233*	MOUNTING STAR FOR A WASHING MACHINE
D 06F 37/26	EP 1797233*	MOUNTING STAR FOR A WASHING MACHINE
E 01B 27/02	EP 2022896	Rail-driven bulk goods loading wagon
E 01B 27/10	EP 2022896	Rail-driven bulk goods loading wagon
E 02B 9/00	EP 1797243*	READY HYDEL POWER SYSTEM
E 02D 5/76	EP 1828487*	METHOD FOR INSTALLING ANCHORS AND AN ANCHOR WHICH CAN BE USED ACCORDING TO SAID METHOD
E 04B 1/30	EP 1931832*	COMPOSITE PILLAR FOR JUNCTION CONNECTIONS ON CONSTRUCTIONS AND BUILDING FRAMES
E 04B 1/94	EP 2029830*	AN ACCESS FLOOR PANEL
E 04B 2/00	EP 1703950*	METHOD OF MAKING A NODULAR INORGANIC FIBROUS

(51)	Broj objave evropske prijave patenta	(54)
		INSULATION
E 04C 2/292	EP 2029830*	AN ACCESS FLOOR PANEL
E 04C 5/16	EP 1809914*	PIPE CLAMP FOR A REINFORCEMENT GRID, PREFERABLY IN CONNECTION WITH FLOOR HEATING INSTALLATIONS
E 04D 13/08	EP 1931839*	IMPROVED COLLAR FOR FIXING RAINWATER DRAINPIPES
E 04F 15/024	EP 2029830*	AN ACCESS FLOOR PANEL
E 04F 15/06	EP 2029830*	AN ACCESS FLOOR PANEL
E 04F 21/08	EP 1732376*	SYSTEM AND METHOD FOR FORMING AN INSULATION PARTICLE/AIR SUSPENSION
E 06B 3/984	EP 1807597*	ANGULAR JUNCTURE FOR WOODEN FRAME CONSTRUCTIONS
F 01B 15/00	EP 1809872*	POWER TRANSFER ASSEMBLY FOR COMBUSTION ENGINES
F 02B 41/04	EP 1797301*	AN ENGINE
F 02B 43/00	EP 1890021	Method for converting a diesel engine for liquid gas, combustion engine and actuating device for operating a combustion motor with liquid gas
F 02B 69/04	EP 1890021	Method for converting a diesel engine for liquid gas, combustion engine and actuating device for operating a combustion motor with liquid gas
F 02B 75/04	EP 1809872*	POWER TRANSFER ASSEMBLY FOR COMBUSTION ENGINES
F 02B 75/22	EP 1809872*	POWER TRANSFER ASSEMBLY FOR COMBUSTION ENGINES
F 02B 75/32	EP 1797301*	AN ENGINE
F 02D 19/02	EP 1890021	Method for converting a diesel engine for liquid gas, combustion engine and actuating device for operating a combustion motor with liquid gas
F 02D 41/00	EP 1890021	Method for converting a diesel engine for liquid gas, combustion engine and actuating device for operating a combustion motor with liquid gas
F 02M 21/02	EP 1890021	Method for converting a diesel engine for liquid gas, combustion engine and actuating device for operating a combustion motor with liquid gas
F 02M 37/22	EP 1960656*	FILTER FOR DIESEL FUEL WITH HEATER
F 03B 13/08	EP 1797243*	READY HYDEL POWER SYSTEM
F 16B 7/04	EP 1809914*	PIPE CLAMP FOR A REINFORCEMENT GRID, PREFERABLY IN CONNECTION WITH FLOOR HEATING INSTALLATIONS
F 16H 21/30	EP 1797301*	AN ENGINE
F 16L 3/02	EP 1809914*	PIPE CLAMP FOR A REINFORCEMENT GRID, PREFERABLY IN CONNECTION WITH FLOOR HEATING INSTALLATIONS
F 16L 3/10	EP 1931839*	IMPROVED COLLAR FOR FIXING RAINWATER DRAINPIPES
F 21L 13/00	EP 1810271*	SUBSTRATE WITH LIGHT DISPLAY
F 21V 19/04	EP 1810271*	SUBSTRATE WITH LIGHT DISPLAY
F 23D 11/16	EP 1703950*	METHOD OF MAKING A NODULAR INORGANIC FIBROUS INSULATION
F 24D 3/14	EP 1809914*	PIPE CLAMP FOR A REINFORCEMENT GRID, PREFERABLY IN CONNECTION WITH FLOOR HEATING INSTALLATIONS
F 24D 3/14	EP 2032905*	A MOUNTING CLAMP FOR A FLOOR HEATING SYSTEM
F 26B 5/06	EP 1956362	METHOD OF MEASURING MOISTURE CONTENT OF DRYING SUBJECT
F 26B 25/00	EP 1956362	METHOD OF MEASURING MOISTURE CONTENT OF DRYING SUBJECT
G 01J 5/02	EP 1851741*	MICROWAVE TRANSMISSION/RECEPTION ELEMENT STRUCTURE WITH DISTANCE-TO-SUBJECT RELATIVE MOTION, AND RELATED METHODOLOGY

(51)	Broj objave evropske prijave patenta	(54)
G 01N 1/28	EP 1889028*	METHOD FOR DETERMINING PESTICIDE RESIDUES IN SOIL OR PLANT MATERIAL
G 01N 21/35	EP 1956362	METHOD OF MEASURING MOISTURE CONTENT OF DRYING SUBJECT
G 01N 30/00	EP 2097747*	ANALYTICAL METHOD FOR ANALYZING C-TERMINUS TRUNCATION
G 01N 30/72	EP 1913378*	LC/MS BLENDS CONTAINING IONISING ADDITIVES
G 01N 33/483	EP 2097747*	ANALYTICAL METHOD FOR ANALYZING C-TERMINUS TRUNCATION
G 01N 33/50	EP 1773990*	CAPSULES CONTAINING TRANSFECTED CELLS, METHOD FOR PREPARING THE SAME AND USE THEREOF FOR IMMUNIZATION AND VACCINATION
G 01N 33/50	EP 1789071*	PIK4CA AS MODIFIER OF THE RAC PATHWAY AND METHODS OF USE
G 01N 33/50	EP 1963849*	METHODS FOR PREDICTION AND PROGNOSIS OF CANCER, AND MONITORING CANCER THERAPY
G 01N 33/50	EP 2097747*	ANALYTICAL METHOD FOR ANALYZING C-TERMINUS TRUNCATION
G 01N 33/53	EP 2125037*	METHODS AND COMPOSITIONS FOR TREATING IL-4 OR IL-13 RELATED FIBROSIS RELATED PATHOLOGIES
G 01N 33/537	EP 1854811	ASSAY METHOD FOR HUMAN OROTATE PHOSPHORIBOSYLTRANSFERASE PROTEIN
G 01N 33/557	EP 2125037*	METHODS AND COMPOSITIONS FOR TREATING IL-4 OR IL-13 RELATED FIBROSIS RELATED PATHOLOGIES
G 01N 33/574	EP 1789071*	PIK4CA AS MODIFIER OF THE RAC PATHWAY AND METHODS OF USE
G 01N 33/574	EP 1963849*	METHODS FOR PREDICTION AND PROGNOSIS OF CANCER, AND MONITORING CANCER THERAPY
G 01N 33/574	EP 2089514*	CANCEROUS DISEASE MODIFYING ANTIBODIES
G 01N 33/577	EP 2089514*	CANCEROUS DISEASE MODIFYING ANTIBODIES
G 01N 33/68	EP 1773990*	CAPSULES CONTAINING TRANSFECTED CELLS, METHOD FOR PREPARING THE SAME AND USE THEREOF FOR IMMUNIZATION AND VACCINATION
G 01N 33/68	EP 2097747*	ANALYTICAL METHOD FOR ANALYZING C-TERMINUS TRUNCATION
G 01S 13/90	EP 1996078*	IMAGING SYSTEM
G 03F 7/00	EP 1807733*	PATTERNING AND FILM-FORMING PROCESS, ELECTROLUMINESCENCE DEVICE AND MANUFACTURING PROCESS THEREFOR, AND ELECTROLUMINESCENCE DISPLAY APPARATUS
G 05F 3/30	EP 2013679*	CIRCUIT ARRANGEMENT AND CORRESPONDING METHOD FOR VOLTAGE REFERENCE AND/OR FOR CURRENT REFERENCE
G 06F 3/023	EP 1603022	Handheld electronic device with text disambiguation
G 06F 3/041	EP 2026173	Touchscreen for electronic device
G 06F 7/00	EP 2080088*	APPARATUSES, METHODS, AND SYSTEMS FOR CODE TRIGGERED INFORMATION QUERYING AND SERVING
G 06F 11/00	EP 1907932*	ARCHITECTURE AND METHOD FOR CONFIGURING A SIMPLIFIED CLUSTER OVER A NETWORK WITH FENCING AND QUORUM
G 06F 11/10	EP 1934745*	ERROR DETECTION / CORRECTION CIRCUIT AS WELL AS CORRESPONDING METHOD
G 06F 13/16	EP 1797503*	DATA PROCESSING SYSTEM AND METHOD FOR MEMORY ARBITRATION
G 06F 15/16	EP 1810165*	SYSTEMS AND METHODS FOR REMOTELY CONTROLLING COMPUTER APPLICATIONS
G 06F 17/27	EP 1603022	Handheld electronic device with text disambiguation
G 06F 17/30	EP 1927061*	SYSTEMS AND METHODS FOR REMOTE STORAGE OF ELECTRONIC DATA
G 06F 19/00	EP 1704517*	SYSTEM AND METHOD FOR TOY ADOPTION AND MARKETING
G 06F 19/00	EP 1910963*	METHOD, SYSTEM, AND COMPUTER PROGRAM

(51)	Broj objave evropske prijave patenta	(54)
		PRODUCT FOR IDENTIFYING BINDING CONFORMATIONS OF CHEMICAL FRAGMENTS AND BIOLOGICAL MOLECULES
G 06F 21/00	EP 1831812*	DATA PROCESSING DEVICE AND METHOD FOR OPERATING SUCH DATA PROCESSING DEVICE
G 06K 19/07	EP 1774457*	ARRANGEMENT FOR IDENTIFYING PERSONS
G 06Q 10/00	EP 1704517*	SYSTEM AND METHOD FOR TOY ADOPTION AND MARKETING
G 06Q 10/00	EP 1956534	Method of processing calendar events, and associated handheld electronic device
G 06Q 30/00	EP 1810244*	PURCHASING ALERT METHODS AND APPARATUS
G 06Q 30/00	EP 2074575*	APPARATUSES, METHODS AND SYSTEMS FOR CROSS BORDER PROCUREMENT
G 06Q 40/00	EP 1810244*	PURCHASING ALERT METHODS AND APPARATUS
G 08B 13/18	EP 1851741*	MICROWAVE TRANSMISSION/RECEPTION ELEMENT STRUCTURE WITH DISTANCE-TO-SUBJECT RELATIVE MOTION, AND RELATED METHODOLOGY
G 09G 3/20	EP 1810271*	SUBSTRATE WITH LIGHT DISPLAY
G 09G 3/36	EP 1810271*	SUBSTRATE WITH LIGHT DISPLAY
G 11B 7/24	EP 1810290*	CHANGING LIGHT ABSORPTION BY DISRUPTION OF CONJUGATION
G 11B 7/241	EP 1810290*	CHANGING LIGHT ABSORPTION BY DISRUPTION OF CONJUGATION
H 01F 7/02	EP 1803133*	LOW ENERGY MAGNETIC ACTUATOR
H 01L 21/8238	EP 1831929*	GATE STRUCTURE AND METHOD FOR MAKING SAME
H 01L 29/49	EP 1831929*	GATE STRUCTURE AND METHOD FOR MAKING SAME
H 01L 51/40	EP 1807733*	PATTERNING AND FILM-FORMING PROCESS, ELECTROLUMINESCENCE DEVICE AND MANUFACTURING PROCESS THEREFOR, AND ELECTROLUMINESCENCE DISPLAY APPARATUS
H 01M 10/40	EP 1751814*	LIQUID MATERIALS FOR USE IN ELECTROCHEMICAL CELLS
H 01R 4/30	EP 1914837	An electrical connector
H 01R 13/622	EP 1914837	An electrical connector
H 04L 12/16	EP 1704517*	SYSTEM AND METHOD FOR TOY ADOPTION AND MARKETING
H 04L 12/16	EP 1872524*	SYSTEM AND METHOD FOR DISCOVERING COMPONENT APPLICATIONS
H 04L 12/28	EP 1760955	Controlling visibility of a wireless device
H 04L 12/56	EP 1760955	Controlling visibility of a wireless device
H 04L 29/06	EP 1973292	An agent for retrieving a profile and associated method for profile retrieval
H 04M 1/2745	EP 1603022	Handheld electronic device with text disambiguation
H 04Q 7/22	EP 1872524*	SYSTEM AND METHOD FOR DISCOVERING COMPONENT APPLICATIONS
H 04W 48/16	EP 2037713	System and method for accelarating network selection by a wireless user equipment (UE) device
H 05B 3/34	EP 1705956	Knitted or woven heated article and heatable garment

Жигови / Trademarks

Међународни кодови за идентификацију библиографских података о жиговима према - WIPO ST. 60

Recommendation concerning bibliographic data relating to trademarks - WIPO ST. 60

Регистарски број	**(111)**	Number of the registration
Датум регистрације	**(151)**	Date of the registration
Очекивани датум престанка важewa жига	**(181)**	Expected expiration date of the registration
Број пријаве	**(210)**	Number of the application
Датум подношења пријаве	**(220)**	Date of filing of the application
Подаци о изложбеном праву првенства	**(230)**	Data concerning exhibitions
Подаци о праву првенства на основу Париске конвенције	**(300)**	Data relating to priority under the Paris Convention
Списак роба и услуга према Ничанској класификацији роба и услуга	**(511)**	List of goods and services according the Nice Classification of Goods and Service
Изјава подносиоца пријаве да не тражи ексклузивно право за поједине нединстиктивне елементе знака	**(526)**	Disclaimer
Опис фигуративних елемената жига према Бечкој класификацији	**(531)**	Description of figurative elements of the marks according to the Vienna Classification
Изглед знака	**(540)**	Reproduction of the mark
Назнака о природи или врсти знака	**(550)**	Indication relating to the nature or kind of mark
Информација о затраженим бојама на знаку	**(591)**	Information concerning the colors claimed
Име и адреса носиоца жига	**(732)**	Name and address of the holder of the registration
Име и адреса пуномоћника	**(740)**	Name and address of the representative

РЕГИСТРОВАНИ ЖИГОВИ

REGISTRATED TRADEMARKS

(111) **61101** (181) **27.01.2020.**
(210) Ж- 2010-94 (220) 27.01.2010.
(151) 25.05.2010.
(300) 27.01.2010.
(732) **PREDUZEĆE ZA MARKETING,IZDAVAČKU DELATNOST RADIO I TELEVIZIJU KOŠAVA DOO BEOGRAD-ZEMUN**; Aleksandra Dubčeka 14 Beograd-Zemun, RS
(740) Влаховић Слободан, адвокат, 11070 Нови Београд, Радоја Дакића 35/32
(540)



(531) 26.01.03; 26.01.16; 26.02.01; 26.02.05; 26.15.01; 27.05.17; 29.01.12
(591) црвена и жута.
(511) Кл. 35: оглашавање; вођење послова; пословно управљање.
Кл. 38: телекомуникације; услуге стављања лица у положај визуелне или говорне комуникације са другим (радио и телевизија), услуге преноса података путем слике и речи; услуге које садрже дифузију радио или телевизијских програма; услуге оглашавања преко медија.
Кл. 41: образовне услуге; забављање других лица, разонода; спортске и културне активности; издавање текстова и књига.

---

(111) **61102** (181) **22.01.2020.**
(210) Ж- 2010-64 (220) 22.01.2010.
(151) 25.05.2010.
(300) 22.01.2010.
(732) **"Strauss Adriatic" d.o.o.**; Šimanovci, Miloša Obilića 41, RS
(740) адвокат Петровић Милан , Тадеуша Кошћушког 8, 11000 Београд
(540)



(531) 11.03.04; 26.11.12; 27.03.15; 27.05.04; 27.05.10; 29.01.13
(591) бела, црна, црвена
(511) Кл. 30: кафа.

---

(111) **61103** (181) **19.02.2020.**
(210) Ж- 2010-239 (220) 19.02.2010.
(151) 25.05.2010.
(300) 19.02.2010.
(732) **PharmaSwiss d.o.o.**; Vojvode Stepe 18, 11000 Beograd, RS
(540)

BONARTOS

(511) Кл. 5: фармацеутски препарати - лекови.

---

(111) **61104** (181) **04.03.2020.**
(210) Ж- 2010-315 (220) 04.03.2010.
(151) 26.05.2010.
(300) 04.03.2010.
(732) **NOVARTIS AG**; 4002 Basel, CH
(740) Живко Мијатовић & Партнерс, д.о.о., 11000 Београд, Таковска 58/14
(540)

GESTANET

(511) Кл. 5: фармацеутски препарати.

---

(111) **61105** (181) **17.10.2018.**
(210) Ж- 2008-2539 (220) 17.10.2008.
(151) 27.05.2010.
(300) 17.10.2008.77/452,860 20.04.2008. US
(732) **Various, Inc.**; 220 Humboldt Ct., Sunnyvale, California 94089, US
(740) Слободан Д. Петошевић, адвокат, 11000 Београд, Веле Нигринове 16А
(540)

FRIENDFINDER NETWORKS

(511) Кл. 9: Приоритет од 17.10.2008. године као дана подношења пријаве Заводу за интелектуралну својину апарати и инструменти научни, поморски, геодетски, фотографски, кинемато-графски, оптички, за вагање, мерење, сигнализацију, контролу (инспекцију), спасавање и наставу; апарати и инструменти за провођење, прекид, трансформацију, акумулацију, регулисање и контролу електрицитета; апарати за снимање, пренос и репродуковање звука или слике; магнетни носиоци података, дискови за снимање;

аутоматске машине и механизми за апарате који се покрећу новцем или жетоном; регистар касе, рачунске машине, опрема за обраду података и компјутери; апарати за гашење пожара; Приоритет од 20.04.2008. године на основу приоритетног уверења US бр. 77/452,860 претходно снимљени медији.
Кл. 16: Приоритет од 17.10.2008. године као дана подношења пријаве Заводу за интелектуралну својину хартија, картон и производи од њих, који нису укључени у друге класе; штампане ствари; књиговезачки материјал; фотографије; канцеларијски материјал; лепила за канцеларијске и кућне потребе; уметнички материјали; кичице; писаће машине и канцеларијски реквизити (изузев намештаја); материјали за обуку и наставу (изузев апарата); пластични материјал за паковање (који није укључен у друге класе); штампарска слова; клишеи; Приоритет од 20.04.2008. године на основу приоритетног уверења US бр. 77/452,860 штампане публикације.
Кл. 25: Приоритет од 20.04.2008. године на основу приоритетног уверења US бр. 77/452,860 одећа, Приоритет од 17.10.2008. године као дана подношења пријаве Заводу за интелектуралну својину обућа, покривала за главу.
Кл. 38: Приоритет од 17.10.2008. године као дана подношења пријаве Заводу за интелектуралну својину телекомуникације; Приоритет од 20.04.2008. године на основу приоритетног уверења US бр. 77/452,860 пружање услуга он лајн база података; пружање услуга он-лајн причаоница за кориснике да би могли да преносе и примају поруке и друге информације; услуге емитовања, наиме, учитавање, објављивање, приказивање, излагање, додавање и електронски пренос слика, аудио, видео и аудиовизуелног садржаја као и других информација; услуге пружања и одржавања виртуелних заједница и простора за њих; услуге организовања састанака; обезбеђивање он лајн простора у којем корисници могу објављивати, приступати, делити и размењивати слике, аудио, видео и аудиовизуелни садржај, као и друге информације..
Кл. 41: Приоритет од 17.10.2008. године као дана подношења пријаве Заводу за интелектуралну својину образовне услуге; припремање обуке; разонода; спортске и културне активности; Приоритет од 20.04.2008. године на основу приоритетног уверења US бр. 77/452,860 пружање услуга веб сајтова са фотографским, аудио, видео и аудиовизуелним садржајем, као и другим информацијама; производња и дистрибуција забавних дела.
Кл. 42: Приоритет од 17.10.2008. године као дана подношења пријаве Заводу за интелектуралну својину научне и технолошке услуге и истраживање и пројектовање у вези наведених услуга; услуге индустријске анализе и истраживања; пројектовање и развој компјутерског хардвера и софтвера.
Кл. 45: Приоритет од 17.10.2008. године као дана подношења пријаве Заводу за интелектуралну својину индивидуалне и друштвене услуге које пружају други, ради задовољавања потреба појединаца; услуге обезбеђења ради заштите имовине и лица; правне услуге, Приоритет од 20.04.2008. године на основу приоритетног уверења US бр. 77/452,860 услуге друштвеног повезивања.

(111) **61106** (181) **12.11.2019.**
(210) Ж- 2009-1755 (220) 12.11.2009.
(151) 27.05.2010.
(300) 12.11.2009.
(732) **Koncern za proizvodnju i promet konditorskih proizvoda "BAMBI - BANAT" AD**; Bulevar Zorana Đinđića 8A, Beograd, RS
(740) Адвокати др Миленко Манигодић и Ђуро Манигодић, 11111 Београд, Кумановска 2-б
(540)



(531) 26.11.02; 26.11.10; 27.05.01; 27.05.02; 27.05.09; 27.05.11; 29.01.15
(591) браон, црвена, розе, зелена, плава, жута, сива, бела и црна.
(526) pucketava mlečna čokoladiCa
(511) Кл. 30: млечна чоколада.

(111) **61107** (181) **21.01.2020.**
(210) Ж- 2010-60 (220) 21.01.2010.
(151) 27.05.2010.
(300) 21.01.2010.
(732) **CROSS VETPHARM GROUP LIMITED**; Broomhill Road, Tallaght, Dublin 24, IE
(740) Драгољуб Ћосовић, Војводе Драгомира 27, 11000 Београд
(540)

MILKOLYTE

(511) Кл. 5: ветеринарски фармацеутски препарати и супстанце.

(111) **61108** (181) **06.11.2019.**
(210) Ж- 2009-1708 (220) 06.11.2009.
(151) 27.05.2010.
(300) 06.11.2009.
(732) **GENERAL MOTORS LLC, kompanija sa ograničenom odgovornošću po propisima države Delaware**; 300 Renaissance Center, Detroit, Michigan 48265-3000, US
(740) Зоран Живковић, 11000 Београд, Алексе Ненадовића 16
(540)

CADILLAC CTX

(511) Кл. 12: моторна возила за кретање по земљи.

(111) **61109** (181) **30.04.2019.**
(210) Ж- 2009-732 (220) 30.04.2009.
(151) 31.05.2010.
(300) 30.04.2009.
(732) **City Gambling d.o.o.**; 11000 Beograd, Španskih boraca 32a, RS
(540)

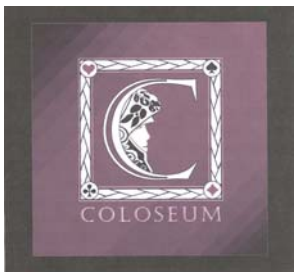

(531) 02.01.01; 02.01.02; 05.13.08; 21.01.04; 25.01.09; 26.04.08; 26.04.14; 26.04.18; 27.05.01; 27.05.21; 29.01.05; 29.01.13
(591) љубичаста, бела, црна.
(511) Кл. 9: апарати и инструменти научни, поморски, геодетски, фотографски, кинематографски, оптички, за вагање, мерење, сигнализацију, контролу (инспекцију), спасавање и наставу; апарати н инструменти за провођење, прекид, трансформацију, акумулацију, регулисање или контролу електричне енергије; апарати за снимање, пренос и репродуковање звука или слике; аутоматске машине н механизми за апарате који се покрећу новцем или жетоном; регистар касе, рачунске машине, опрема за обраду података и компјутери; апарати за гашење пожара.

(111) **61110** (181) **10.02.2020.**
(210) Ж- 2010-183 (220) 10.02.2010.
(151) 31.05.2010.
(300) 10.02.2010.
(732) **A.D. "CENTROPROIZVOD" prehrambena industrija**; Dobanovački put bb, 11271 Surčin-Beograd, RS
(740) "Карановић & Николић" ОД, мр Драгомир Којић, 11000 Београд, Лепеничка 7
(540)



(531) 27.05.01; 27.05.02; 27.05.03; 27.05.10
(511) Кл. 29: месо, риба, живина и дивљач; месне прерађевине, конзервисано, сушено и кувано воће и поврће; желеи, џемови, компоти; јаја, млеко млечни призводи; јестива уља и масти.
Кл. 30: кафа, чај, какао, шећер, пиринач, тапиока, саго, замена кафе; брашно и производи од житарица, хлеб, колачи, посластице, сладоледи, мед, меласа, квасац, прашак за пециво, со, сенф; сирће, сосови (као зачини); зачини; лед.
Кл. 31: пољопривредни, вртларски и шумарски производи и зрневље који нису укључени у друге класе, живе животиње; свеже воће и поврће; семе, природне биљке и цвеће; храна за животиње, слад.
Кл. 35: оглашавање, вођење послова, пословно управљање; канцеларијски послови.
Кл. 39: транспортне услуге; паковање и складиштење робе; организовање путовања.

(111) **61111** (181) **23.06.2019.**
(210) Ж- 2009-954 (220) 23.06.2009.
(151) 31.05.2010.
(300) 23.06.2009.
(732) **DELTA DMD d.o.o**; Beograd, Žorža Klemansoa br.37, RS
(540)



(531) 26.01.12; 26.01.20; 26.02.07; 26.04.01; 26.04.10; 29.01.12
(591) браон (412У) и плава (660У)
(511) Кл. 3: средства за бељење и друге супстанце за употребу у перионицама, препарати за чишћење, полирање, рибање и нагризање, сапуни, парфимерија, етерична уља, козметика, лосиони за косу, пасте за зубе.
Кл. 8: прибор за јело, жилети.
Кл. 29: месо, риба, живина и дивљач, месне прерађевине, конзервисано, замрзнуто, сушено и кувано воће и поврће, желеи, џемови, компоти, јаја, млеко и млечни производи, јестива уља и масти.
Кл. 30: кафа, чај, какао, шећер, пиринач, тапиока, саго, замена кафе, брашно и производи од житарица, хлеб, колачи и посластице, сладоледи, мед, меласа, квасац, прашак за пециво, со, сенф, сирће, сосови (као додаци), зачини, лед.
Кл. 31: пољопривредни, вртларски и шумарски производи и зрневље који нису укључени у друге класе, живе животиње, свеже воће и поврће, семе, природне биљке и цвеће, храна за животиње, слад.
Кл. 32: пиво, минералне и содне воде и друга безалкохолна пића, пића од воћа и воћни сокови, сирупи и други препарати за производњу пића.
Кл. 33: алкохолна пића (изузев пива).
Кл. 34: дуван, артикли за пушаче, шибице.

(111) **61112** (181) **23.12.2019.**
(210) Ж- 2009-2025 (220) 23.12.2009.
(151) 31.05.2010.
(300) 23.12.2009.

(732) **PREDUZEĆE ZA SPOLJNU I UNUTRAŠNJU TRGOVINU MAO SHEN DOO**; Jurija Gagarina 89/92, 11000 Beograd, RS
(740) Шево Сретко, адвокат, Архимандрита Герасима Зелића 8, Београд
(540)



(531) 09.03.17; 17.02.01; 17.02.02; 26.04.16; 26.04.22; 27.05.01; 27.05.02; 27.05.04
(591) светло плава, црвена
(511) Кл. 18: кожа и имитација коже, производи израђени од ових материјала који нису укључени у друге класе.
Кл. 24: текстилни производи који нису обухваћени другим класама.
Кл. 25: одећа, наиме каишеви.

---

(111) **61113** (181) **05.06.2019.**
(210) Ж- 2009-877 (220) 05.06.2009.
(151) 31.05.2010.
(300) 05.06.2009.
(732) **Nikola Radinković, preduzetnik Trgovinska radnja "ČAROBNA BUNDEVA"**; 11000 Beograd, Makenzijeva 21, RS
(740) Срђа Поповић, Гордана Поповић, Борис Поповић, Лидија Томасовић, Катарина Костић, Таковска 19, Београд
(540)

ČAROBNA BUNDEVA

(511) Кл. 35: услуге у вези са прометом робе.

---

(111) **61114** (181) **16.05.2018.**
(210) Ж- 2008-1246 (220) 16.05.2008.
(151) 31.05.2010.
(300) 16.05.2008.307 75 618.1/3 20.11.2007. DE
(732) **Deutsche Telekom AG**; Friedrich-Ebert-Allee 140, 53113 Bonn, DE
(740) Живко Мијатовић & Партнерс д.о.о., 11000 Београд, Таковска 58
(540)

T-Point

(531) 27.05.01
(511) Кл. 9: апарати и инструменти научни, поморски, геодетски, фотографски, кинематографски, оптички, за вагање, мерење, сигнализацију, контролу (инспекцију), спасавање и наставу; апарати и инструменти за провођење, прекид, трансформацију, акумулацију, регулисање или контролу електричне енергије; апарати за снимање, пренос, обраду и репродуковање звука, слика или података; магнетни носиоци података, аутоматске машине и механизми за апарате који се покрећу новцем или жетоном; рачунске машине, опрема за обраду података и компјутери; снимљени и неснимљени носиоци података (који су укључени у класу 09); компјутерски програми (сачувани); електронски снимљени подаци (који се могу даунлодовати)); електронске публикације (које се могу даунлодовати).
Кл. 35: оглашавање; вођење послова; пословно управљање; скупљање, систематизација, компилација и економско анализирање података и информација у компјутерским базама података; услуге малопродаје (такође путем интернета и других комуникационих мрежа), које се односе на робе из класа 09 и 16 .
Кл. 38: телекомуникације; услуге новинских агенција; изнајмљивање телекомуникационе опреме; услуге информисања о телекомуникацијама.
Кл. 42: научне и технолошке услуге и истраживања и пројектовања у вези са наведеним услугама; услуге индустријске анализе и истраживања; пројектовање и развој компјутерског хардвера, софтвера и база података; одржавање софтвера; техничке консултације; услуге електронског чувања података; изнајмљивање опреме за обраду података; дизајн вебсајтова за друге.

---

(111) **61115** (181) **25.05.2019.**
(210) Ж- 2009-811 (220) 25.05.2009.
(151) 31.05.2010.
(300) 25.05.2009.
(732) **Preduzeće za spoljnu i unutrašnju trgovinu NADAMEI d.o.o.**; Jurija Gagarina 89, lokal 151, Novi Beograd, RS
(740) Шево Сретко, адвокат, 11000 Београд, Архимандрита Герасима Зелића бр. 8
(540)

UNICO

(511) Кл. 18: кожа и имитација коже, производи израђени од ових материјала који нису укључени у друге класе; животињска кожа, крзно; кофери и путне торбе; кишобрани, сунцобрани и штапови за ходање; бичеви, сарачка и седларска опрема.
Кл. 24: текстил и текстилни производи који нису обухваћени другим класама; прекривачи за кревете и столове.
Кл. 25: одећа, обућа, покривала за главу.

(111) **61116** (181) **09.02.2020.**
(210) Ж- 2010-180 (220) 09.02.2010.
(151) 31.05.2010.
(300) 09.02.2010.
(732) **BASF Agro B.V., Arnhem (NL)**; Zweigniederlassung Wädenswil, Moosacherstrasse 2, 8804 Au, Switzerland, CH
(740) Др Слободан А. Поповић, Милена С. Бошњак и Андрија С. Поповић, адвокати и патентни заступници, 11000 Београд, Ресавска 34
(540)

MASAI

(511) Кл. 5: препарати за уништавање и сузбијање штеточина, фунгициди, хербициди, пестициди.

(111) **61117** (181) **11.02.2020.**
(210) Ж- 2010-206 (220) 11.02.2010.
(151) 31.05.2010.
(300) 11.02.2010.
(732) **DOO "BAHUS" Striža**; Striško naselje bb, 35250 Paraćin, RS
(540)

ODLEPIO SAM, OTKAD SAM ODLEPIO NA EKS

(511) Кл. 32: безалкохолна пића; пића од воћа и воћни сокови; воћни нектари, сирупи и други препарати за производњу пића, минералне и содне воде, енергетска пића, пиво.
Кл. 33: алкохолна пића.

(111) **61118** (181) **10.02.2020.**
(210) Ж- 2010-181 (220) 10.02.2010.
(151) 31.05.2010.
(300) 10.02.2010.
(732) **A.D. CENTROPROIZVOD, prehrambena industrija**; Dobanovački put b.b., 11271 Surčin-Beograd, RS
(740) Адвокатска Канцеларија Карановић & Николић, Лепеничка 7, Београд
(540)



(531) 01.01.02; 01.15.09; 05.03.14; 25.01.18; 27.05.01; 29.01.14
(591) зелена, наранџаста, жута и бела.
(511) Кл. 9: апарати и инструменти научни, поморски, геодетски, фотографски, кинематографски, оптички, за вагање, мерење, сигнализацију, контролу (инспекцију), спасавање и наставу; апарати и инструменти за спровођење, прекид, трансформацију, акумулацију, регулисање и контролу електрицитета; апарати за снимање, пренос и репродуковање звука или слике; магнетни носиоци података, дискови за снимање; аутоматске машине и механизми за апарате који се покрећу новцем или жетоном; регистар касе, рачунске машине, опрема за обраду података и компјутери; апарати за гашење пожара.
Кл. 16: харија, картон и производи од њих који нису укључени у друге класе; штампане ствари; књиговезачки материјал; фотографије; канцеларијски материјал; лепила за канцеларијске и кућне потребе; уметнички материјали; кичице; писаће машине и канцеларијски реквизити (изузев намештаја); материјали за обуку и наставу (изузев апарата); пластични материјали за паковање (који нису укључени у друге класе); штампарска слова; клишеи.
Кл. 21: кућне или кухињске справе и посуде (које нису од драгоцених метала или са превлакама од њих); чешљеви и сунђери; четке (изузев кичица); материјали за прављење четки; артикли који се користе при чишћењу; челична вуна; непрерађено или полупрерађено стакло (осим стакла које се користи у грађевинарству); стакларија, порцелан, фајанс, грнчарија и лончарија која није укључена у друге класе.
Кл. 25: одећа, обућа, покривала за главу.
Кл. 28: игре и играчке; гимнастички и спортски артикли који нису обухваћени другим класама; украси за јелке.
Кл. 29: месо, риба, живина и дивљач; месне прерађевине, конзервисано, сушено и кувано воће и поврће; желеи, џемови, компоти; јаја, млеко млечни производи; јестива уља и масти.
Кл. 30: кафа, чај, какао, шећер, пиринач, тапиока, саго, замена кафе; брашно и производи од житарица, хлеб, колачи, посластице, сладоледи, мед, меласа, квасац, прашак за пециво, со, сенф; сирће, сосови (као зачини); зачини; лед.
Кл. 31: пољопривредни, вртларски и шумарски производи и зрневље који нису укључени у друге класе, живе животиње; свеже воће и поврће; семе, природне биљке и цвеће; храна за животиње, слад.
Кл. 32: пиво, минералне и содне воде и друга безалкохолна пића; пића од воћа и воћни сокови; сирупи и други препарати за производњу пића.
Кл. 35: оглашавање, вођење послова, пословно управљање; канцеларијски послови.
Кл. 39: транспортне услуге; паковање и складиштење робе; организовање путовања.
Кл. 41: образовне услуге; припремање обуке; разонода; спортске и културне активности.

(111) **61119** (181) **11.02.2020.**
(210) Ж- 2010-211 (220) 11.02.2010.
(151) 31.05.2010.
(300) 11.02.2010.
(732) **Nikola Damjanov**; Omladinskih brigada 39/61, 11070 Novi Beograd, RS

(540)



(531) 11.07.03; 27.05.01; 29.01.08
(511) Кл. 16: фотографије, календари, боокмаркерс, стрипови, новине.
Кл. 25: одећа, обућа, покривала за главу.
Кл. 35: оглашавање, вођење послова, пословно управљање, маркетинг.
Кл. 41: образовне услуге, разонода, културне активности, организација и вођење конференција, организација и вођење тренинга, организација и вођење културних манифестација, публикација књига, издавачка делатност, калиграфија, продукција кратких и дугих филмова, продукција анимација, фотографија.
Кл. 42: графички дизајн, индустријски дизајн, веб дизајн, дизајн одеће, дизајн компјутерских игара, дизајн интерактивних медија, дизајн ентеријера, дизајн паковања.

(111) **61120** (181) **10.02.2020.**
(210) Ж- 2010-202 (220) 10.02.2010.
(151) 31.05.2010.
(300) 10.02.2010.
(732) **"PODRAVKA" Prehrambena industrija d.d.**; Ante Starčevića 32, Koprivnica, HR
(740) Адвокати др Миленко Манигодић и Ђуро Манигодић, 11111 Београд, Кумановска 2-б
(540)



(531) 03.09.13; 03.11.17; 03.11.23; 03.11.24; 04.02.20; 08.05.15; 27.05.09; 29.01.15
(591) тегет, плава, светло плава, црвена, зелена, златно жута, беж, драп, сива, црна и бела.
(511) Кл. 29: прерађена и конзервисана риба и рибљи производи.

(111) **61121** (181) **10.02.2020.**
(210) Ж- 2010-185 (220) 10.02.2010.
(151) 31.05.2010.
(300) 10.02.2010.
(732) **Novartis AG**; 4002 Basel, CH
(740) Живко Мијатовић & Партнерс, д.о.о., 11000 Београд, Таковска 58/14
(540)

LETROZOMAX

(511) Кл. 5: фармацеутски препарати.

(111) **61122** (181) **16.02.2020.**
(210) Ж- 2010-220 (220) 16.02.2010.
(151) 31.05.2010.
(300) 16.02.2010.
(732) **BOSAL, proizvodno trgovinsko preduzeće, d.o.o.**; Karađorđev trg br. 11, Beograd-Zemun, RS
(740) Радомир Ешпек, Београд, Бул. М. Пупина 10Г локал 58, вп
(540)



(531) 26.11.12; 27.05.01; 27.05.04; 27.05.11; 27.05.17
(511) Кл. 6: браве и окови.
Кл. 19: сигурносна и собна врата.

(111) **61123** (181) **09.10.2019.**
(210) Ж- 2009-1553 (220) 09.10.2009.
(151) 31.05.2010.
(300) 09.10.2009.
(732) **FABRIKA BAKARNIH CEVI A.D. MAJDANPEK**; Industrijska zona bb, 19250 Majdanpek, RS
(540)



(531) 26.02.05; 26.07.01; 26.13.25; 27.05.01; 29.01.12
(591) бордо (pantone 484C); боја бакра (pantone 876C), pantone warm grey 2C, pantone 164C.
(511) Кл. 6: обични метали и њихове легуре, метални грађевински материјали, металне преносне грађевине, материјали од метала за железничке шине, неелектричне жице и каблови од обичног метала, браварски производи, мали метални гвожђарски производи, цевчице и цеви од метала, сефови, производи од обичних метала који нису укључени у друге класе, руде, бакарне цеви.
Кл. 10: хируршки, медицински, зубарски и ветеринарски апарати.
Кл. 11: апарати за осветљавање, грејање, хлађење, сушење, вентилацију.

Кл. 35: оглашавање, вођење послова, пословно управљање, канцеларијски послови, услуге у вези са прометом робе, услуге продаје бакарних цеви.
Кл. 37: грађевинско конструисање, услуге инсталирања (инсталационе услуге водоинсталатера и грејања).
Кл. 40: обрађивање материјала.

(111) **61124** (181) **25.06.2019.**
(210) Ж- 2009-967 (220) 25.06.2009.
(151) 31.05.2010.
(300) 25.06.2009.
(732) **SC CROCO SRL**; Str. Slanicului nr. 12, Onesti, cod 601110, Judetul Bacau, RO
(740) Ристић Драгослав, Владан Малешевић, 11000 Београд, Цара Лазара 7
(540)



(531) 03.11.09; 03.11.23; 03.11.24; 03.11.25; 04.02.20; 29.01.15
(591) црвена, наранџаста, светло зелена, тамно зелена, плава и љубичаста.
(511) Кл. 30: кафа, чај, какао, шећер, пиринач, тапиока, саго, замена кафе; брашно и производи од житарица, хлеб, колачи, посластице, сладоледи; мед, меласа; квасац, прашак за пециво; со, сенф; сирће, сосови (као зачини); зачини; лед, осим производа од чоколаде.

(111) **61125** (181) **03.02.2020.**
(210) Ж- 2010-135 (220) 03.02.2010.
(151) 31.05.2010.
(300) 03.02.2010.
(732) **BARTNIK MIKHAIL (БАРТНИК МИХАИЛ ИГОРЕВИЧ) and SAMSONENKO SERGEY (САМСОНЕНКО СЕРГЕЙ БОРИСОВИЧ)**; Ростов на Дону, ул. Чехова бр. 4/5, RU and Ростов на Дону, ул. 2. Краснодарскаја бр. 163/3-39, RU
(740) Владислав Тодоровић, Дубљанска бр. 55, 11000 Београд
(540)



(531) 01.01.01; 01.01.10; 01.11.08; 21.03.01; 27.01.12; 27.05.17; 29.01.04
(591) плава и бела
(511) Кл. 16: хартија, картон и производи од њих, који нису укључени у друге класе; штампане ствари; фотографије; канцеларијски материјал; писаће машине и канцеларијски реквизити (изузев намештаја); штампарска слова; клишеи.
Кл. 28: игре и играчке.
Кл. 41: разонода; спортске и културне активности.

(111) **61126** (181) **03.02.2020.**
(210) Ж- 2010-134 (220) 03.02.2010.
(151) 31.05.2010.
(300) 03.02.2010.
(732) **BARTNIK MIKHAIL (БАРТНИК МИХАИЛ ИГОРЕВИЧ) and SAMSONENKO SERGEY (САМСОНЕНКО СЕРГЕЙ БОРИСОВИЧ)**; Ростов на Дону, ул. Чехова бр. 4/5, RU and Ростов на Дону, ул. 2. Краснодарскаја бр. 163/3-39, RU
(740) Владислав Тодоровић, Дубљанска бр. 55, 11000 Београд
(540)



(531) 01.01.01; 01.01.10; 01.11.08; 21.03.01; 26.04.16; 27.01.12; 27.05.17; 29.01.12
(591) плава и бела.
(511) Кл. 16: хартија, картон и производи од њих, који нису укључени у друге класе; штампане ствари; фотографије; канцеларијски материјал; писаће машине и канцеларијски реквизити (изузев намештаја); штампарска слова; клишеи.
Кл. 28: игре и играчке.
Кл. 41: разонода; спортске и културне активности.

(111) **61127** (181) **03.02.2020.**
(210) Ж- 2010-133 (220) 03.02.2010.
(151) 31.05.2010.
(300) 03.02.2010.
(732) **BARTNIK MIKHAIL (БАРТНИК МИХАИЛ ИГОРЕВИЧ) and SAMSONENKO SERGEY (САМСОНЕНКО СЕРГЕЙ БОРИСОВИЧ)**; Ростов на Дону, ул. Чехова бр. 4/5, RU and Ростов на Дону, ул. 2. Краснодарскаја бр. 163/3-39, RU
(740) Владислав Тодоровић, Дубљанска бр. 55, 11000 Београд
(540)



(531) 01.01.01; 01.01.10; 01.11.08; 21.03.01; 26.04.13; 26.04.16; 26.04.22; 27.01.12; 27.05.17; 29.01.12
(591) плава и бела
(511) Кл. 16: хартија, картон и производи од њих, који нису укључени у друге класе; штампане ствари; фотографије; канцеларијски материјал; писаће машине и канцеларијски реквизити (изузев намештаја); штампарска слова; клишеи.
Кл. 28: игре и играчке.
Кл. 41: разонода; спортске и културне активности.

(111) **61128** (181) **03.02.2019.**
(210) Ж- 2009-229 (220) 03.02.2009.
(151) 31.05.2010.
(300) 03.02.2009.
(732) **"TEHNOEXPORT" DOO**; 22320 Indjija, Jovana Popovića 43, RS
(540)

IZOFLEX

(511) Кл. 17: гума, гутаперка, каучук, азбест, лискун, и производи направљени од ових материјала који нису укључени у друге класе; полупрерађени пластични производи; савитљиве неметалне цеви.

(111) **61129** (181) **10.06.2019.**
(210) Ж- 2009-894 (220) 10.06.2009.
(151) 31.05.2010.
(300) 10.06.2009.
(732) **"NEVENA COLOR" DOO**; Leskovac, Djordja Stamenkovića bb, RS
(540)

Hemmax

(531) 26.01.02; 26.01.20; 27.05.01; 27.05.24; 29.01.12
(591) црвена и бела
(511) Кл. 1: хемијски производи за припремање боја, лакова и разређивача.
Кл. 2: боје, фирнајзи, лакови, средства за заштиту од рђе и труљења дрвета, материје за бојење, средства за нагризање, сирове природне смоле.

(111) **61130** (181) **18.05.2019.**
(210) Ж- 2009-777 (220) 18.05.2009.
(151) 31.05.2010.
(300) 18.05.2009.
(732) **LONKING (FUJIAN) MACHINERY CO., LTD.**; 1 Lonking Road, Longyan Economic Development Zone, Fujian Province, CN
(740) Душан Л. Петошевић, адвокат, 11000 Београд, Козјачка 15
(540)

LONKING 龙工

(531) 27.05.01; 27.05.09; 27.05.17; 28.03.00
(511) Кл. 7: пољопривредне машине; осовине за машине машине за прављење битумена; булдожери; бетонски миксери (машински); кранови (за подизање и узвлачење); машине за дробљење; цилиндри за машине; клипови за цилиндре; добоши (делови машина); машине за земљане радове; копачи; кутије мењача за не-копнена возила; мењачи за не-копнена возила; управљачки апарати за утовар и истовар; жетелачке машине; вучни уређаји (рударство); косилице (машинске); лифтови; мотори, за не-копнена возила; плунжер клипови; вентили под притиском (делови машина); пумпе (машинске); машине за изградњу железнице; машине за путеве; ваљци за путеве; машине за снег; парни ваљци; хидротрансформатори за не-копнена возила; трансмисиони склопови за машине; трансмисиони склопови за не-копнена возила; вентили (делови машина); машине за сабијање отпада.
Кл. 12: осовине за возила; шасије за возила; возила за мешање осовине за возила; шасије за возила; возила за мешање бетона; хидротрансформатори за копнена возила; виљушкари; кутије мењача за копнена возила; шлепери; мотори за копнена возила; редуктори за копнена возила; трактори; трансмисиони склопови за копнена возила; камиони.

(111) **61131** (181) **09.02.2020.**
(210) Ж- 2010-179 (220) 09.02.2010.
(151) 31.05.2010.
(300) 09.02.2010.
(732) **Brown-Forman Corporation (a Delaware U.S.A., corporation)**; 850 Dixie Highway, Louisville, Kentucky 40210, US
(740) Павловић Гордана, Павловић Миливоје, адвокати, 11000 Београд, Мајке Јевросиме бр. 53
(540)

EL JIMADOR

(511) Кл. 33: алкохолна пића, укључујући жестока пића.

(111) **61132** (181) **09.02.2020.**
(210) Ж- 2010-178 (220) 09.02.2010.
(151) 31.05.2010.
(300) 09.02.2010.
(732) **Brown-Forman Corporation (a Delaware U.S.A., corporation)**; 850 Dixie Highway, Louisville, Kentucky 40210, US

(740) Павловић Гордана, Павловић Миливоје, адвокати, 11000 Београд, Мајке Јевросиме бр. 53
(540)

HERRADURA

(511) Кл. 33: алкохолна пића, укључујући жестока пића.

---

(111) **61133** (181) **08.10.2019.**
(210) Ж- 2009-1538 (220) 08.10.2009.
(151) 31.05.2010.
(300) 08.10.2009.
(732) **Društvo za proizvodnju i promet "textil" d.o.o.**; Kraljevića Marka bb, Jagodina, RS
(740) Ненад Алексић, адвокат, Београд, Василија Ивановића 12
(540)

Sa nama se lepše sanja

(531) 27.05.01; 27.05.13
(511) Кл. 24: јоргани, јастуци, постељине, столњаци, прекривачи за кревете, јастучнице, штепани наддушеци за кревете, нештепани наддушеци за кревете.

---

(111) **61134** (181) **10.02.2020.**
(210) Ж- 2010-186 (220) 10.02.2010.
(151) 31.05.2010.
(300) 10.02.2010.
(732) **HEMOFARM A.D. farmaceutsko-hemijska industrija Vršac**; Beogradski put bb, 26300 Vršac, RS
(540)



(531) 07.11.10; 18.01.08; 26.01.04; 26.01.16; 26.01.21; 27.05.01; 29.01.14
(591) наранџаста, сива, плава, бела.
(511) Кл. 3: средства за бељење и друге супстанце за употребу у перионицама; препарати за чишћење, полирање, рибање и нагризање; сапуни, парфимерија, етерична уља, козметика, лосиони за косу; пасте за зубе.
Кл. 5: фармацеутски и ветеринарски препарати; санитарни препарати за медицинску употребу; дијететске супстанце прилагођене за употребу у медицини, храна за бебе; фластери, материјали за завијање; материјали за пломбирање зуба, зубарска смола; дезинфекциона средства; препарати за уништавање штеточина; фунгициди, хербициди.
Кл. 35: оглашавање; вођење послова; пословно управљање; канцеларијски послови.

---

(111) **61135** (181) **16.02.2020.**
(210) Ж- 2010-219 (220) 16.02.2010.
(151) 31.05.2010.
(300) 16.02.2010.
(732) **Društvo za proizvodnju i promet PSC d.o.o. Beograd**; Dubrovačka 3, 11000 Beograd, RS
(740) Драган Псодоров, 11000 Београд, Интернаионалних бригада 38
(540)

SMS4Parking

(531) 26.04.09; 26.04.16; 27.05.01; 27.05.09; 27.07.01
(511) Кл. 9: апарати и инструменти научни, поморски, геодетски, фотографски, кинематографски, оптички, за вагање, мерење, сигнализацију, контролу (инспекцију), спасавање и наставу; апарати и инструменти за провођење, прекид, трансформацију, акумулацију, регулисање или контролу електричне енергије; апарати за снимање, пренос и репродуковање звука или слике; магнетни носиоци података, дискови за снимање; аутоматске машине и механизми за апарате који се покрећу новцем или жетоном; регистар касе, рачунске машине, опрема за обраду података и компјутери; апарати за гашење пожара.
Кл. 35: оглашавање; вођење послова; пословно управљање; канцеларијски послови.
Кл. 38: телекомуникације.

---

(111) **61136** (181) **06.11.2019.**
(210) Ж- 2009-1712 (220) 06.11.2009.
(151) 31.05.2010.
(300) 06.11.2009.
(732) **Koncern za proizvodnju i promet konditorskih proizvoda "BAMBI - BANAT" AD**; Bulevar Zorana Đinđića 8A, Beograd, RS
(740) Адвокати др Миленко Манигодић и Ђуро Манигодић, 11111 Београд, Кумановска 2-б
(540)



(531) 02.09.14; 03.04.07; 08.01.09; 08.01.19; 08.01.20; 08.03.01; 19.03.03; 27.05.01; 27.05.17; 29.01.15
(591) црвена, браон, драп, беж, плава, сива, бела и црна.
(511) Кл. 30: млечна чоколада са кексом.

(111) **61137** (181) **11.02.2020.**
(210) Ж- 2010-204 (220) 11.02.2010.
(151) 31.05.2010.
(300) 11.02.2010.
(732) **SQN d.o.o.**; Matice Srpske 97, 11000 Beograd, RS
(540)



(531) 27.05.01; 27.05.09; 27.05.10; 27.05.17; 29.01.07
(591) браон, бела
(511) Кл. 30: кафа, чај, какао, шећер, замена кафе, колачи и посластице, сладоледи, сосови, лед.

(111) **61138** (181) **06.11.2019.**
(210) Ж- 2009-1713 (220) 06.11.2009.
(151) 31.05.2010.
(300) 06.11.2009.
(732) **Koncern za proizvodnju i promet konditorskih proizvoda "BAMBI - BANAT" AD**; Bulevar Zorana Đinđića 8A, Beograd, RS
(740) Адвокати др Миленко Манигодић и Ђуро Манигодић, 11111 Београд, Кумановска 2-б
(540)



(531) 01.15.15; 03.04.07; 08.01.09; 08.01.19; 08.03.01; 19.03.03; 27.05.01; 27.05.17; 29.01.15
(591) црвена, бордо, светло браон, браон, драп, беж, плава, сива, бела и црна.
(511) Кл. 30: млечна чоколада са кексом.

(111) **61139** (181) **18.05.2019.**
(210) Ж- 2009-780 (220) 18.05.2009.
(151) 31.05.2010.
(300) 18.05.2009.
(732) **Universal Protein Supplements Corporation d/b/a Universal Nutrition**; 3 Terminal Road, New Brunswick, New Jersey 08901, US
(740) Драгољуб Ћосовић, 11000 Београд, Војводе Драгомира 27
(540)



(531) 02.01.08; 02.01.23; 27.05.01; 27.05.12; 27.05.17
(511) Кл. 5: дијететски додаци храни, биљни додаци, замене за оброке и дијететски додаци у виду миксованог пића, нутриционистички минерални додаци, минерални додаци, нутриционистички додаци, нутриционистички додаци у виду миксованог пића, витамински и минерални додаци, витамински додаци, замена за оброке у облику штапића-плочица; све наведено за употребу у дијететске сврхе.

(111) **61140** (181) **06.11.2019.**
(210) Ж- 2009-1706 (220) 06.11.2009.
(151) 31.05.2010.
(300) 06.11.2009.
(732) **Zanatska radnja "BLUE MOON" Slađana Šumanac PR**; Užice, Kralja Petra I br. 5, RS
(540)



(531) 01.07.06; 26.04.02; 26.04.13; 26.04.18; 27.05.01; 29.01.12
(591) бела, тамно плава
(511) Кл. 30: брашно и производи од житарица, хлеб, колачи, посластице, сладоледи; бурек, пите, лепиње, пецива.
Кл. 43: услуге обезбеђивања хране и пића за потрошњу у сопственим објектима или на другим местима.

(111) **61141** (181) **05.11.2019.**
(210) Ж- 2009-1698 (220) 05.11.2009.
(151) 31.05.2010.
(300) 05.11.2009.
(732) **PRESS PUBLISHING GROUP ŠTAMPARIJA DOO**; 11000 Beograd, Kraljice Marije 1/14, RS
(740) Арпад Заварко, Јована Ђорђевића 11, 21000 Нови Сад, п. фах 393
(540)

DNEVNE NOVINE HIT

(511) Кл. 16: штампане ствари.
Кл. 35: оглашавање; вођење послова; пословно управљање; канцеларијски послови.
Кл. 41: образовне услуге; припремање обуке; разонода; спортске и културне активности.

(111) **61142** (181) **08.10.2019.**
(210) Ж- 2009-1533 (220) 08.10.2009.
(151) 31.05.2010.
(300) 08.10.2009.
(732) **"NAPREDAK" AD KOTOR**; Trg od oružja b.b., 85330 Kotor, Stari grad, ME
(740) Горан Станивуковић, Сремска 4/II, 21000 Нови Сад
(540)



(531) 05.05.20; 05.05.21; 26.01.05; 27.05.01; 29.01.12
(591) црвена, сива
(511) Кл. 36: осигурање; финансијски послови; новчани (монетарни) послови; послови везани за непокретности.
Кл. 41: образовне услуге; припремање обуке; разонода; спортске и културне активности.

(111) **61143** (181) **16.03.2019.**
(210) Ж- 2009-483 (220) 16.03.2009.
(151) 31.05.2010.
(300) 16.03.2009.
(732) **PHARMANOVA D.O.O., Društvo za proizvodnju farmaceutskih proizvoda**; Obrenovac, Industrijska 8, RS
(540)

UTISEPT

(511) Кл. 5: дијететски производи прилагођени за употребу у медицини.

(111) **61144** (181) **21.09.2019.**
(210) Ж- 2009-1419 (220) 21.09.2009.
(151) 31.05.2010.
(300) 21.09.2009.
(732) **DRUŠTVO ZA PROIZVODNJU I PROMET PSC D.O.O. BEOGRAD**; Dubrovačka 3, 11000 Beograd, RS
(740) Псодоров Драган, адвокат, 11000 Београд, Интернационалних бригада 38
(540)



(531) 16.01.11; 24.17.25; 26.04.04; 26.04.16; 26.11.08; 26.11.09; 26.11.10; 27.05.01
(526) на реч "mobi karta"
(511) Кл. 9: магнетни носиоци података, дискови за снимање; регистар касе, рачунске машине, опрема за обраду података и компјутери.
Кл. 35: оглашавање; вођење послова; пословно управљање; канцеларијски послови.
Кл. 38: телекомуникације.

(111) **61145** (181) **05.10.2019.**
(210) Ж- 2009-1511 (220) 05.10.2009.
(151) 31.05.2010.
(300) 05.10.2009.
(732) **Akcionarsko društvo za proizvodnju konditorskih proizvoda SOKO NADA ŠTARK**; 11000 Beograd, Kumodraška ulica 249, RS
(540)



(531) 05.05.01; 09.01.10; 20.05.14; 27.05.10; 29.01.15
(591) црвена, бела, жута, браон, зелена
(511) Кл. 30: какао, шећер, брашно и производи од житарица, колачи, посластице, чоколаде, бомбоне, кекс, бисквит, вафел производи, флипс.

(111) **61146** (181) **29.06.2019.**
(210) Ж- 2009-999 (220) 29.06.2009.
(151) 31.05.2010.
(300) 29.06.2009.
(732) **INBERG d.o.o.**; 11275 Boljevci - Zemun, Braće Iker 42, RS
(540)



(531) 26.04.03; 26.04.18; 27.05.12; 27.05.17; 29.01.13
(591) црна, бела, црвена
(511) Кл. 5: минерално-витаминске смесе које служе као сировина за производњу хране за животиње.
Кл. 31: храна за животиње.
Кл. 35: продаја хране за животиње.

(111) **61147** (181) **17.09.2019.**
(210) Ж- 2009-1409 (220) 17.09.2009.
(151) 31.05.2010.
(300) 17.09.2009.M2009 04079 09.04.2009. UA
(732) **GALLAHER LIMITED**; Members Hill, Brooklands Road, Weybridge, Surrey KT13 0QU, UK

(740) СД Петошевић и др., ОД., 11000 Београд, Веле Нигринове 16А
(540)

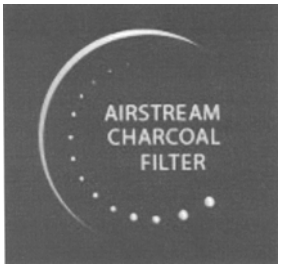

(531) 01.05.25; 01.07.06; 01.11.01; 26.01.06; 26.04.10; 26.04.18; 26.04.24; 27.05.01
(526) na rec "AIRSTREAM CHARCOAL FILTER"
(511) Кл. 34: дуван, било да је прерађен или непрерађен; дуван за пушење, дуван за лулу, дуван за ручно увијање, дуван за жвакање; цигарете, цигаре, цигарилоси; супстанце за пушење која се продају одвојено или помешано са дуваном, а које се не користите у медицинске или лековите сврхе; дуван за ушмркавање; пушачки артикли у вези са производима наведеним у овој класи; папир за цигарете, тубе за цигарете и шибице.

---

(111) **61148** (181) **02.10.2019.**
(210) Ж- 2009-1499 (220) 02.10.2009.
(151) 31.05.2010.
(300) 02.10.2009.
(732) **"STEELSOFT" D.O.O.** ; Autoput za Novi Sad 71, 11080 Zemun, RS
(540)

CLIMAVER

(531) 26.04.02; 26.04.18; 27.05.01; 27.05.17; 29.01.12
(591) црна и жута
(511) Кл. 11: расхладна и вентилациона опрема
Кл. 19: трговина на велико расхладном и вентилационом опремом, а нарочито вентилациони канали и остали елементи за развод ваздуха у вентилацији.

---

(111) **61149** (181) **04.03.2020.**
(210) Ж- 2010-314 (220) 04.03.2010.
(151) 31.05.2010.
(300) 04.03.2010.
(732) **Preduzeće za proizvodnju i trgovinu "FRUVITA"**; Bulevar Mihajla Pupina br. 115đ, Beograd, RS
(540)



(531) 04.01.04; 26.01.04; 27.05.03; 27.05.11; 27.05.17; 29.01.15
(591) бела, тамно сива, светло сива, црна, тамно црвена, светло црвена
(511) Кл. 32: газирано безалкохолно пиће, са укусом коле.

---

(111) **61150** (181) **23.02.2020.**
(210) Ж- 2010-254 (220) 23.02.2010.
(151) 31.05.2010.
(300) 23.02.2010.
(732) **OTIS ELEVATOR COMPANY**; 10 Farm Springs, Farmington, Connecticut 06032, US
(740) Дејан П. Богдановић и др., Влајковићева 28, 11000 Београд
(540)



(531) 26.01.01; 26.01.04; 26.01.12; 26.01.17; 26.01.24; 26.11.12
(511) Кл. 7: лифтови и њихови конструктивни делови, а нарочито групни контролери за лифтове; покретне степенице и резервни делови за исте, а нарочито степенице, рукохвати и погонски механизми; и покретне траке.
Кл. 37: уградња и поправка лифтова, покретних степеница и покретних трака (које нису за транспорт робе).

---

(111) **61151** (181) **23.02.2020.**
(210) Ж- 2010-256 (220) 23.02.2010.
(151) 31.05.2010.
(300) 23.02.2010.
(732) **Valent BioSciences Corporation**; 870 Technology Way, Libertyville, IL 60048, US
(740) СД Петошевић и др., ОД., 11000 Београд, Веле Нигринове 16А
(540)

MAXCEL

(511) Кл. 1: регулатори раста биљака.

---

(111) **61152** (181) **30.01.2019.**
(210) Ж- 2009-194 (220) 30.01.2009.
(151) 31.05.2010.
(300) 30.01.2009.
(732) **A -- Z Market d.o.o.**; 11000 Beograd, Bulevar Mihajla Pupina 10 G/I, n.p. 10, RS

(540)





(531) 26.04.06; 26.04.18; 26.04.24; 27.05.01; 27.05.24
(511) Кл. 3: козметички препарати; тоалетни препарати; млеко за тело; течни сапун; гел за туширање; со за купање; пена за купање.

(111) **61153** (181) **09.02.2020.**
(210) Ж- 2010-171 (220) 09.02.2010.
(151) 31.05.2010.
(300) 09.02.2010.
(732) **Specialty Fertilizer Products, LLC**; 11550 Ash Street, Suite 220, Leawood, Kansas 66211, US
(740) СД Петошевић и др., ОД., 11000 Београд, Веле Нигринове 16А
(540)

SFP

(511) Кл. 1: хемијски адитиви за ђубрива.

(111) **61154** (181) **09.02.2020.**
(210) Ж- 2010-170 (220) 09.02.2010.
(151) 31.05.2010.
(300) 77/809501 20.08.2009. US
(732) **Specialty Fertilizer Products, LLC**; 11550 Ash Street, Suite 220, Leawood, Kansas 66211, US
(740) СД Петошевић и др., ОД., 11000 Београд, Веле Нигринове 16А
(540)

N-N

(511) Кл. 1: хемијски адитиви за ђубрива

(111) **61155** (181) **18.02.2020.**
(210) Ж- 2010-235 (220) 18.02.2010.
(151) 31.05.2010.
(300) 18.02.2010.
(732) **USM Holding AG**; Schlossgutweg 39, 3073 Gümligen, CH
(740) Живко Мијатовић & Партнерс, д.о.о., 11000 Београд, Таковска 58/14
(540)

HALLER

(511) Кл. 20: намештај; метални намештај; канцеларијски намештај; модуларни (уградни) намештај; метални ормани; ормари са фиокама; чивилуци (намештај); полице; полице за ормане за фајлове (намештај); витрине (намештај); намештај опремљен преградним зидовима и параванима (намештај), укључујући њихове делове, посебно вертикалне потпорне оквире, преграде, полице и фиоке; табле за излагање; сталци за излагање; столови и писаћи столови, укључујући њихове делове, посебно стубове, прстен стубова, попречне греде и потпорне цеви; унутрашња опрема за намештај укључујући фиоке, посуде, врата, кутије, полице, корпе, чивилуке, ормане, послужавнике, оквире, ограде, ногаре, подножја, панеле, паравање, преграде, подупираче за књиге, наслоне за књиге; покретна постоља за равне екране; носачи рачунара; ергономски наслони за руке; металне преграде (трајно монтиране на столовима); делови за намештај (не од метала); ознаке за ормане (намештај).

(111) **61156** (181) **25.01.2020.**
(210) Ж- 2010-69 (220) 25.01.2010.
(151) 03.06.2010.
(300) 25.01.2010.
(732) **"ZORKA - Zaštita bilja" a.d. Šabac**; Hajduk Veljkova br. 1, 15000 Šabac, RS
(540)

ZIRAM ZORKA

(526) ZIRAM
(511) Кл. 5: фунгицид.

(111) **61157** (181) **09.02.2020.**
(210) Ж- 2010-169 (220) 09.02.2010.
(151) 03.06.2010.
(300) 09.02.2010.
(732) **Specialty Fertilizer Products, LLC**; 11550 Ash Street, Suite 220, Leawood, Kansas 66211, US
(740) СД Петошевић и др., ОД., 11000 Београд, Веле Нигринове 16А
(540)

NUTRISPHERE-N

(511) Кл. 1: хемијски адитиви за ђубрива.

(111) **61158** (181) **27.11.2019.**
(210) Ж- 2009-1845 (220) 27.11.2009.
(151) 04.06.2010.
(300) 27.11.2009.
(732) **KARA dooel**; Skupi bb, 1000 Skopje, MK
(740) Ћосовић М. Драгољуб, адвокат, Војводе Драгомира 27, 11000 Београд
(540)



(531) 27.05.01; 27.05.09; 27.05.10; 27.05.19; 29.01.13
(591) црна, пинк и бела

(511) Кл. 3: средства за бељење и друге супстанце за употребу у перионицама; препарати за чишћење, полирање, рибање и нагризање; сапуни; парфимерија, етерична уља, козметика, лосиони за косу; пасте за зубе.
Кл. 14: драгоцени метали и њихове легуре и производи од драгоцених метала или са превлаком од њих, који нису укључени у друге класе; накит, бижутерија, драго камење; часовничарски и хронометријски инструменти; дугмад за манжетне, игле за кравате.
Кл. 25: одећа, обућа, покривала за главу.
Кл. 42: научне и технолошке услуге и истраживање и пројектовање у вези наведених услуга; услуге индустријске анализе и истраживања; нарочито услуге дизајнирања и креирања одеће и обуће, шешира, капа, качкета.

---

(111) **61159** (181) **24.12.2019.**
(210) Ж- 2009-2028 (220) 24.12.2009.
(151) 07.06.2010.
(300) 24.12.2009.
(732) **PRIVREDNO DRUŠTVO ZA PROIZVODNJU ČOKOLADE, BOMBONA I PECIVA "PIONIR" d.o.o.**; BEOGRAD, POŽEŠKA 65/B, RS
(540)



(531) 01.15.09; 02.09.01; 03.13.04; 03.13.05; 05.07.02; 05.07.09; 05.07.10; 08.01.11; 08.01.25; 26.01.20; 27.03.02; 27.05.17; 29.01.15
(591) црвена, плава, љубичаста, жута, бела, окер, зелена.
(511) Кл. 30: десерт на бази жита са сувим грожђицама и медом.

---

(111) **61160** (181) **24.12.2019.**
(210) Ж- 2009-2029 (220) 24.12.2009.
(151) 07.06.2010.
(300) 24.12.2009.
(732) **PRIVREDNO DRUŠTVO ZA PROIZVODNJU ČOKOLADE, BOMBONA I PECIVA "PIONIR" d.o.o.**; BEOGRAD, POŽEŠKA 65/B, RS
(540)



(531) 01.15.09; 02.09.01; 03.13.04; 03.13.05; 05.07.02; 05.07.14; 05.07.22; 08.01.11; 08.01.25; 26.01.20; 27.03.02; 27.05.17; 29.01.15
(591) црвена, плава, жута, бела, окер, зелена, браон.
(511) Кл. 30: десерт на бази жита са сувом кајсијом и медом.

---

(111) **61161** (181) **04.12.2019.**
(210) Ж- 2009-1903 (220) 04.12.2009.
(151) 07.06.2010.
(300) 04.12.2009.77/827132 15.09.2009. US and 77/827148 15.09.2009. US
(732) **Hewlett-Packard Development Company, L.P.**; 11445 Compaq Center Drive West, Houston, Texas 77070, US
(740) Живко Мијатовић & Партнерс д.о.о., 11000 Београд, Таковска 58
(540)



(531) 26.01.18; 27.05.17; 27.05.22; 27.05.24
(511) Кл. 2: тонер кертриџи; кертриџи са бризгајућим мастилом; штампарске боје; тонери.
Кл. 7: пресе за штампање и делови за њих.
Кл. 9: кућне ознаке за компјутере, компјутерски хардвер, компјутерски софтвер, периферни уређаји за компјутере, компјутер и комуникациони мрежни хардвер и софтвер, системи за обраду података и чување података, штампачи, факсимил машине, хардвери и софтвери за репродукцију слика, скенери, апарати за фотокопирање, пројектори, калкулатори, телефони и делови и опрема за горе поменуто; оптички медији за снимање и преснимавање; компакт дискови (CD) и дигитални видео дискови (DVD) за снимање и преснимавање и погонски елементи и писачи за њих.
Кл. 16: папир; главе за штампање за штампаче и плотере; брошуре; приручници; технички билтени; технички подаци; каталози производа; приручници за руковање и коришћење прозвода.
Кл. 35: пружање услуга саветовања у пословању; услуге саветовања у пословном управљању; услуге стратешког планирања; услуге онлајн малопродаје и поручивања; услуге у области удруживања, партнерства и решења развоја програма; услуге рекламирања; услуге маркетинга и промоције; услуге менаџмента у области људских ресурса и људског капитала; услуге администрирања платних спискова за друге; услуге саветовања у области људских ресурса; услуге премештаја послова и запослених и

услуге информисања; услуге прикупљања података за послодавце; услуге управљања базама података; услуге праћења пословања; услуге вођења односа са корисницима.
Кл. 36: услуге куповине и закупа у области финансија; услуге развоја, управљања и администрирања у области здравствене и социјалне заштите запослених; услуге обезбеђивања трансакција путем кредитних картица за друге; услуге подношења захтева за осигурање за друге; пружање услуга финансијске анализе и консултантске услуге за организацију и управљање банкарским и финансијским пословањем.
Кл. 37: услуге инсталирања, одржавања и поправке компјутерског хардвера телекомуникацијске опреме.
Кл. 38: телекомуникације; услуге које омогућавају виртуелно присуство особе(а) на другом физичком месту уз помоћ телекомуникационе технологије (telepresence); услуге обезбеђивања онлајн соба за "четовање" (разговор), огласних табли и форума за размену порука између корисника; онлајн услуге сервисних провајдера; услуге пружања трансмисије посебно припремљених (енкодираних) дигиталних видео снимака или других мултимедијских садржаја преко Интернета до крајњих корисника (video streaming); услуге којима се омогућава телефонирање преко Интернета (VOIP услуге); услуге електронске трговине; услуге електронске размене података и информација.
Кл. 39: услуге електронског чувања дигиталног садржаја; услуге обезбеђивања вебсајта за чување дигиталних слика и фотографија.
Кл. 40: фотографске услуге и услуге дигиталне обраде слика, услуге развијања и штампања; услуге прилагођеног штампања дигиталних и фотографских слика на фотографском папиру и трговачкој роби; услуге обезбеђивања вебсајта за електронско пројектовање, уређивање, обраду, организовање и измену дигиталних слика; услуге штампања; услуге штампања на захтев; прилагођена израда компјутера за друге; услуге рециклирања компјутерског хардвера, периферних уређаја и електронике.
Кл. 41: образовне услуге и услуге обуке, наиме, вођење часова, радионица, семинара и конференција у области компјутера, електронске трговине и информационе технологије; услуге обезбеђивања вебсајта за учитавање, дељење, гледање и постављање фотографија и дигиталних слика путем Интернета; услуге дигиталног пројектовања; услуге електронског издавања; онлајн часописи, наиме, блогови који садрже информације из области компјутера, електронске трговине и информационе технологије; услуге обезбеђивања вебсајта са видео приказима направљеним од стране потрошача.
Кл. 42: компјутерске услуге, наиме, услуге анализирања компјутерских система, планирања, интеграције, дизајна и техничке подршке; услуге интернет консалтинга, наиме, обезбеђивање помоћи другима у развоју интернет портала и стварања пословних процеса за употребу у области електронске трговине; услуге консалтинга у области безбедности интернета и интерне мреже; услуге компјутерског инфраструктурног одржавања, наиме, услуге обезбеђивања компјутерског хардвера, компјутерског софтвера, компјутерских периферних уређаја и сродних оперативних и услуга подршке другима на основу претплате или услуге "плати па користи" (pay-per-use); услуге давања у закуп приступног времена софтверским апликацијама путем интернета; услуге управљања информационим технологијама и услуге консалтинга; услуге дизајна, инсталације, одржавања и поправке компјутерског софтвера; услуге интеграције компјутерских система и мрежа; услуге управљања компјутерским системом и мрежом; услуге развоја базе података; услуге компјутерског програмирања; услуге развоја, одржавања и повезивања вебсајтова за друге путем интернета; услуге консалтинга за друге у избору, имплементацији и коришћењу компјутерског софтвера за контролу и управљање трансакцијама и активностима на критичним местима; услуге техничке подршке; услуге претраживања података; услуге разврставања (taxonomy); услуге управљања информацијама; услуге прилагођеног дизајна компјутера за друге; услуге дељења датотека; услуге прављења резервних копија података и враћања изгубљених података; услуге премештања података; услуге дешифровања података; компјутерске услуге; вебсајт услуге; услуге изнајмљивања и лизинга; услуге обезбеђивања графичког уметничког дизајна путем комуникационих мрежа; услуге научних и индустријских истраживања.

(111) **61162** (181) **22.12.2019.**
(210) Ж- 2009-2005 (220) 22.12.2009.
(151) 07.06.2010.
(300) 22.12.2009.
(732) **Facebook, Inc.**; 1601 South California Avenue, Palo Alto, CA 94304, US
(740) Живко Мијатовић & Партнерс д.о.о., 11000 Београд, Таковска 58
(540)

FACEBOOK

(511) Кл. 9: алатке за развој компјутерског софтвера; компјутерски софтвер за употребу као интерфејс за програмирање апликација (API); интерфејс за програмирање апликација (API) за компјутерски софтвер који олакшава онлајн услуге за социјално умрежавање и за омогућавање проналажења, учитавања, преузимања, приступа и управљања подацима; компјутерски софтвер који омогућава учитавање, преузимање, приступ, пренос, приказивање, облежавање, логовање, стриминг, повезивање, дељење или на други начин

обезбеђивање електронских медија или информација путем компјутера и комуникационих мрежа.
Кл. 35: услуге маркетинга, рекламирања и промоције; услуге испитивања тржишта и информационе услуге; рекламирање роба и услуга за друге путем компјутера и комуникационих мрежа; олакшавање размене и продаје услуга и производа трећих лица путем компјутера и комуникационих мрежа; услуге онлајн малопродаје које садрже испоруку дигиталних медија; добротворне услуге, наиме промоција јавног значаја (свести) у вези са добротворним, филантропским, волонтерским, јавним услугама и услугама и вези са заједницом и хуманитарним активностима; такмичарски и подстицајни наградни програми намењени препознавању, награђивању и охрабривању појединаца и група који учествују у самопобољшању, самоиспуњењу, добротворним, филантропским, волонтерским, јавним услугама и услугама заједнице и хуманитарним активностима и дељењем креативних производа рада.
Кл. 36: услуге обраде финансијских трансакција, наиме обрачун и измирење финансијских трансакција путем компјутера и комуникационих мрежа; електронска обрада и пренос података о плаћању рачуна за кориснике компјутера и комуникационих мрежа; услуге трансфера електронских фондова; услуге плаћања рачуна; услуге финансијске размене, наиме, обезбеђивање виртуелне валуте за коришћење од стране чланова онлајн заједнице путем компјутера и комуникационих мрежа.
Кл. 38: обезбеђивање приступа компјутеру, електронским и онлајн базама података; телекомуникационе услуге, наиме електронски пренос података, порука и информација; обезбеђивање онлајн форума за комуникацију на теме од општег интереса; обезбеђивање онлајн комуникационих линкова (веза) који пребацују кориснике web страна ка другим локалним и глобалним web странама; олакшавање приступа web странама трећих лица путем универзалног логовања (пријављивања); обезбеђивање онлајн причаоница и електронских огласних табли; услуге емитовања аудио, текстуалних и видео садржаја путем компјутера или других комуникационих мрежа, наиме учитавање, пренос, приказивање, обележавање и електронски пренос података, информација, звука и видео слика.
Кл. 41: пружање компјутерских, електронских и онлајн база података у области забаве и у пољима секундарних, академских, социјалних и интересних група заједнице; услуге размене фотографија и видеа; електронски часописи и web дневници, који обухвата садржај створен или одређен од стране корисника; услуге електронске публикације за друге; услуге забаве, посебно услуге олакшавања интерактивних и игара са више и са једним играчем за игре игране путем компјутера или комуникационих мрежа; припремање и вођење такмичења за видео игрице и играче компјутерских игара.
Кл. 42: компјутерске услуге, посебно, креирање виртуелних заједница за регистроване кориснике за организовање група и догађаја, учествовање у дискусијама, и за ангажовање у социјалном, пословном и умрежавању у заједнице; компјутерске услуге, посебно хостовање електронских средстава за друге за организовање и провођење састанака, догађаја и интерактивних дискусија путем комуникационих мрежа; услуге провајдера апликационих услуга (ASP), посебно хостовање апликација компјутерског софтвера за друге; услуге провајдера апликационих услуга (ASP) заједно са софтвером како би се омгућило или олакшало учитавање, преузимање, стриминг, пренос, приказивање, блогинг, повезивање, дељење или на други начин обезбеђивање електронских медија или информација путем комуникационих мрежа; пружање услуга онлајн мреже која оомогућава корисницима да преносе податке личног идентитета па и да размењују лични идентитет са и међу вишеструким web странама; пружање web страница заједно са технологијом која омогућава онлајн корисницима да стварају личне профиле заједно са информацијама социјалних мрежа и да преносе и деле такве информације међу вишеструким web странама; пружање информација са претраживачких пописа и информационих база података, укључујући текст, електронске документе, базе података, графике и аудио виузалне информације, на компјутеру и на комуникационим мрежама; пружање привремене употребе софтверских апликација за социјално умрежавање које се не могу преузети, стварање виртуелних заједница, и пренос аудио, видео, фотографских приказа, текста, графике и података; компјутерске услуге по природи прилагођених web страница заједно са дефинисаним или одређеним од стране корисника информацијама, личним профилима, аудио, видео, фотографским приказима, текстом, графиком и подацима.
Кл. 45: услуге социјалног упознавања, умрежавања и спојева; пружање приступа компјутерским базама података у пољу социјалног умрежавања, социјалног упознавања и спојева; пружање социјалних услуга и информација у области личног развоја, посебно личног усавршавања, личног испуњавања, добротворних, филантропских, волонтерских, јавних и друштвених услуга и хуманитарних активности.

(111) **61163** (181) **22.02.2020.**
(210) Ж- 2010-246 (220) 22.02.2010.
(151) 07.06.2010.
(300) 22.02.2010.

(732) **KONCERN FARMAKOM MB ŠABAC - FABRIKA AKUMULATORA SOMBOR AKCIONARSKO DRUŠTVO**; Gradina 3, Sombor, RS
(740) Адвокати др Миленко Манигодић и Ђуро Манигодић, 11111 Београд, Кумановска 2-б
(540)



(531) 03.03.01; 03.03.15; 03.03.24; 26.03.07; 26.03.15; 27.05.17; 29.01.14
(591) црвена, сива, црна и бела.
(526) EXTRA i START
(511) Кл. 9: акумулатори.

(111) **61164** (181) **08.04.2019.**
(210) Ж- 2009-604 (220) 08.04.2009.
(151) 09.06.2010.
(300) 08.04.2009.
(732) **Proizvodno-transportno preduzeće SANI DOO** , Šabac, Vojvode Mišića 15, RS
(540)



(531) 26.11.12; 27.05.01; 27.05.04; 27.05.09; 27.05.10; 27.05.11; 29.01.12
(591) црвена, сива
(511) Кл. 9: наочари, диоптријски оквири и стакла.
Кл. 10: слушни апарати.
Кл. 35: услуге у вези са прометом робе.
Кл. 37: поправка оптичких апарата и помагала, поправка слушних апарата, сервисирање возила.
Кл. 39: транспортне услуге и организовање путовања, туристичко посредовање и превоз робе у друмском саобраћају.

(111) **61165** (181) **02.10.2019.**
(210) Ж- 2009-1495 (220) 02.10.2009.
(151) 09.06.2010.
(300) 02.10.2009.008198641 03.04.2009. EM
(732) **Reckitt & Colman (Overseas) Limited**; Dansom Lane, Hull, HU8 7DS, UK
(740) Живко Мијатовић & Партнерс, д.о.о., 11000 Београд, Таковска 58/14
(540)

SUPREM'ESSENCE

(511) Кл. 3: не-медицински хигијенски препарати; козметички препарати и препарати за улепшавање; хидрантне креме, лосиони, пене и гелови; пилинзи (ексфолианти); препарати за чишћење коже; препарати за избељивање сви за личну употребу; препарати за депилацију; воскови за депилацију; инхибитори за поновни раст косе; препарати, укључујући, креме, гелове и пене, за употребу пре, током и после бријања или отклањања длака; марамице за употребу после депилације; импрегнирани папири и јастучићи за негу коже.

(111) **61166** (181) **27.11.2019.**
(210) Ж- 2009-1838 (220) 27.11.2009.
(151) 11.06.2010.
(300) 27.11.2009.
(732) **ACO GRADJEVINSKI ELEMENTI D.O.O.**; Beograd - Zemun, Mala pruga 39A, RS
(740) Ненад Илић, Хаџи Милентијева бр. 5, 11000 Београд
(540)

Q-max

(511) Кл. 19: грађевински материјали (неметални), чврсте неметалне цеви за грађевине, алсфалт, црна смола и битумен, неметалне преносне грађевине, споменици који нису од метала.

(111) **61167** (181) **20.08.2019.**
(210) Ж- 2009-1265 (220) 20.08.2009.
(151) 11.06.2010.
(300) 20.08.2009.
(732) **Žitoprodukt a.d.**; Bolnička 7, 23000 Zrenjanin, RS
(540)



(531) 05.07.02; 18.03.07; 18.03.09; 26.04.04; 26.04.16; 26.04.22; 26.11.12; 27.05.09
(511) Кл. 16: штампане ствари, фотографија; канцеларијски материјал.
Кл. 25: одећа, обућа и покривка за главу.
Кл. 30: кафа, чај, какао, пиринач, пшеница, кукуруз, сунцокрет, јечам, соја; брашно и производи од житарица, хлеб, колачи, посластице, сладоледи; квасац, прашак за пециво, зачини, овсане пахуљице.
Кл. 31: семе; непрерађене житарице.
Кл. 36: финансијски и новчани послови (услуге); издавање платних картица, чекова, кредитних писама.

(111) **61168** (181) **29.09.2018.**
(210) Ж- 2008-2359 (220) 29.09.2008.
(151) 11.06.2010.
(300) 29.09.2008.
(732) **PRESS PUBLISHING GROUP d.o.o.**; Kraljice Marije 1/14, Beograd, RS
(740) Арпад Заварко, адвокат, Нови Сад, Јована Ђорђевића бр. 11, П.фах 393
(540)

SPORT EXPRESS

(511) Кл. 16: хартија, картон и производи од њих, који нису укључени у друге класе; штампане ствари; књиговезачки материјал; фотографије; канцеларијски материјал; лепила за канцеларијске и кућне потребе; уметнички материјали; кичице; писаће машине и канцеларијски реквизити (изузев намештаја); материјали за обуку и наставу (изузев апарата); пластични материјал за паковање (који није укључен у друге класе); штампарска слова; клишеи.
Кл. 35: оглашавање; вођење послова; пословно управљање; канцеларијски послови.
Кл. 41: образовне услуге; припремање обуке; разонода; спортске и културне активности.

(111) **61169** (181) **09.06.2019.**
(210) Ж- 2009-886 (220) 09.06.2009.
(151) 11.06.2010.
(300) 09.06.2009.
(732) **Preduzeće za izdavaštvo i usluge "HALO OGLASI" d.o.o.**; 11070 Beograd, Bulevar Mihajla Pupina 115đ, RS
(540)



(531) 01.03.02; 01.03.12; 01.03.15; 24.15.01; 27.05.01; 27.05.17
(591) бела, црна, светло сива и тамно сива.
(511) Кл. 35: оглашавање, вођење послова, пословно управљање, канцеларијски послови.

(111) **61170** (181) **08.08.2018.**
(210) Ж- 2008-1982 (220) 08.08.2008.
(151) 14.06.2010.
(300) 08.08.2008.
(732) **EUROAQUA D.O.O.**; OBILIĆEV VENAC 12/II, 11 000 BEOGRAD, RS
(540)



(531) 05.05.20; 24.17.05; 24.17.25; 26.01.01; 26.01.06; 27.05.01; 27.05.09; 27.05.10; 29.01.14
(591) зелена-п 431ц, сива-п 390ц, циан, магента
(511) Кл. 32: минералне и содне воде и друга безалкохолна пића.

(111) **61171** (181) **08.08.2018.**
(210) Ж- 2008-1983 (220) 08.08.2008.
(151) 14.06.2010.
(300) 08.08.2008.
(732) **EUROAQUA D.O.O.**; OBILIĆEV VENAC 12/II, 11 000 BEOGRAD, RS
(540)



(531) 26.11.13; 27.05.01; 27.05.04; 27.05.09; 27.05.10; 27.05.17; 29.01.14
(591) зелено плава, светло зелена, небо плава, светло плава
(511) Кл. 35: услуге продаје воде, чаја и других безалкохолних и алкохолних пића, апарата за грејање, хлађење и снабдевање водом.
Кл. 39: услуге транспорта, паковања и складиштења робе.

(111) **61172** (181) **16.03.2020.**
(210) Ж- 2010-389 (220) 16.03.2010.
(151) 15.06.2010.
(300) 16.03.2010.
(732) **Auxilium International Holdings, Inc.**; 1105 N. Market Street, Suite 1300, Wilmington, DE 19801, US
(740) Живко Мијатовић & Партнерс д.о.о., 11000 Београд, Таковска 58/4
(540)

XIAPEX

(511) Кл. 5: фармацеутски препарати.

(111) **61173** (181) **16.03.2020.**
(210) Ж- 2010-390 (220) 16.03.2010.
(151) 15.06.2010.
(300) 16.03.2010.
(732) **NOVARTIS AG**; 4002 Basel, CH
(740) Живко Мијатовић & Партнерс, д.о.о., 11000 Београд, Таковска 58/14
(540)

KETO TERMO

(511) Кл. 5: фармацеутски препарати, искључујући дерматолошке препарате; санитарни препарати за медицинску употребу; фластери; материјали за завијање.

(111) **61174** (181) **05.11.2019.**
(210) Ж- 2009-1701 (220) 05.11.2009.
(151) 15.06.2010.
(300) 05.11.2009.
(732) **JADRAN-GALENSKI LABORATORIJ d.d.**; Rijeka, Pulac bb, HR
(740) Вешовић Мирјана, адвокат, 11000 Београд, Београдска 43
(540)

AQUA MARIS

(531) 27.05.01; 29.01.01; 29.01.04
(591) плава, црвена, бела
(511) Кл. 3: козметика и мирисни производи, козметички и тоалетни производи, нарочито за личну хигијену.
Кл. 5: хемијски реагенси за медицинску употребу, хемијски препарати за медицинску употребу, фитотерапеутски производи, диететске супстанце прилагођене за употребу у медицини.
Кл. 35: трговинско заступање правних лица у трговинским пословима у иностранству, груписање (за трећа лица) различитих производа из увоза (искључујући њихов транспорт), које на тај начин омогућава клијентима да слободно разгледају и купују те производе.

---

(111) **61175** (181) **30.11.2019.**
(210) Ж- 2009-1852 (220) 30.11.2009.
(151) 16.06.2010.
(300) 30.11.2009.
(732) **DTD RIBARSTVO DOO**; Cara Lazara bb., Bački Jarak, RS
(540)

Ribomarket & Grill

(531) 24.17.25; 26.11.12; 27.05.01; 27.05.17; 29.01.13
(591) бела, плава и црвена
(511) Кл. 29: месо, риба, живина и дивљач; месне прерађевине; конзервисано, сушено и кувано воће и поврће; желеи, џемови, компоти; јаја, млеко и млечни производи; јестива уља и масти.
Кл. 43: услуге обезбеђивања хране и пића; привремени смештај.

---

(111) **61176** (181) **06.10.2018.**
(210) Ж- 2008-2423 (220) 06.10.2008.
(151) 16.06.2010.
(300) 06.10.2008.
(732) **Krneta Čedomir**; 11130 Beograd, Save Kovačevića 45, RS
(540)

Hemomag

(511) Кл. 5: фармацеутски препарат за лечење хемороида.

---

(111) **61177** (181) **15.03.2020.**
(210) Ж- 2010-383 (220) 15.03.2010.
(151) 16.06.2010.
(300) 15.03.2010.
(732) **APACER TECHNOLOGY INC.**; 3F., NO.83, KEWANG RD., LONGTAN TOWNSHIP, TAOYUAN COUNTY 325, TAIWAN, R.O.C., TW
(740) Драгослав М. Ристић, Владан О. Малешевић, Цара Лазара 7, 11000 Београд
(540)

Apacer

(531) 27.05.01
(511) Кл. 9: компјутерска меморија; меморија са случајним приступом (RAM); RAM модули; динамичка меморија са случајним приступом (DRAM); DRAM модули; компјутерски диск драјвови; хард диск драјвови; флеш драјвови; SSD (чврсти диск заснован на флеш меморији) драјв; SSD модул; SDD чип; флеш меморије; флеш меморијске картице; меморијски стикови; мултимедијални функционални уређаји; плејери/рекордери за оптичке дискове; дигитални аудио плејери/рекордери; дигитални видео плејери/рекордери; дигиталне камере; дигитални рамови за фотографије; интегрисана кола; микроконтролери; компјутерска периферна опрема, нарочито, читачи меморијских картица, адаптер за меморијске картице, USB чворишта, USB бежични примопредајници, USB веб камере, мишеви, презентери, уређаји за пренос података, уређаји за чување података прикључени на мрежу (NAS); компјутерски софтвери, нарочито, софтвери који се односе на меморију и потхрањивање података; компјутерски системи за електронске уређаје, нарочито, за преносне компјутере, стоне (десктоп) компјутере, преносне телефоне, преносне рачунарске уређаје; апарати за игре адаптирани за употребу са компјутерима; навигациони апарати за возила (компјутери уграђени у возила); преносни телефони; уређаји за снимање видео записа, нарочито, мини DV, дигитални видео рекордери, IP камере; пуњачи, нарочито, пуњачи батерија, USB струјни адаптери, бежични уређаји за пуњење, соларни пуњачи; аудио/видео додатна опрема, нарочито, HDMI каблови, слушалице; додатне картице за флеш меморију; жичани и бежични телекомуникациони уређаји.

(111) **61178** (181) **19.06.2019.**
(210) Ж- 2009-938 (220) 19.06.2009.
(151) 18.06.2010.
(300) 19.06.2009.
(732) **DELTA TRANSPORTNI SISTEM - D.T.S. d.o.o.**; 11000 Beograd, Žorža Klemansoa br. 37, RS
(540)



(531) 27.05.01; 27.05.17; 29.01.04
(591) пантоне 2748c (плава).
(511) Кл. 35: оглашавање, вођење послова, пословно управљање, канцеларијски послови.
Кл. 39: транспортне услуге, паковање и складиштење робе, организовање путовања.

(111) **61179** (181) **23.10.2019.**
(210) Ж- 2009-1627 (220) 23.10.2009.
(151) 18.06.2010.
(300) 23.10.2009.
(732) **"GRZA" DOO Export-import** ; Paraćin, Bore Petrovića bb, RS
(540)

JELENOVA KRV STONO POLUSLATKO CRNO VINO

(511) Кл. 33: вино.

(111) **61180** (181) **20.02.2019.**
(210) Ж- 2009-327 (220) 20.02.2009.
(151) 18.06.2010.
(300) 20.02.2009.
(732) **Chile Komerc**; Nikole Marakovića 7, 11000 Beograd, RS
(740) Адвокатска канцеларија Лапчевић & Соколовић, Београд, Трг Николе Пашића 12/II, poštanski fah 87
(540)



(531) 26.11.01; 26.11.08; 27.05.01; 27.05.10; 27.05.11; 29.01.01
(591) црвена
(511) Кл. 3: фарбе за косу.

(111) **61181** (181) **14.12.2019.**
(210) Ж- 2009-1958 (220) 14.12.2009.
(151) 18.06.2010.
(300) 14.12.2009.
(732) **DTD RIBARSTVO DOO**; Cara Lazara bb, Bački Jarak, RS
(540)



(531) 26.11.12; 27.05.01; 27.05.17; 29.01.12
(591) црвена и плава
(526) на речи "Рибарница" (поднеском од 27.01.2010.)
(511) Кл. 29: риба, рибље прерађевине.
Кл. 43: услуге обезбеђивања хране и пића; привремени смештај.

(111) **61182** (181) **16.12.2019.**
(210) Ж- 2009-1984 (220) 16.12.2009.
(151) 18.06.2010.
(300) 16.12.2009.
(732) **ANTI KILOGRAM DOO - BEOGRAD**; Knez Mihailova 17, RS
(540)



(531) 02.01.08; 02.01.23; 05.01.05; 27.03.02; 27.03.11; 27.05.01; 27.05.10; 27.05.11; 27.05.17; 29.01.15
(591) зелена, црвена, браон, црна, бела
(526) На речима: "АНТИКИЛОГРАМ" и "МРШАВИТЕ ПАМЕТНО"
(511) Кл. 5: дијететски препарат за губљење телесне тежине.
Кл. 30: биљни чај за губљење телесне тежине

(111) **61183** (181) **05.11.2019.**
(210) Ж- 2009-1700 (220) 05.11.2009.
(151) 21.06.2010.
(300) 05.11.2009.
(732) **JADRAN-GALENSKI LABORATORIJ d.d.**; Rijeka, Pulac bb, HR
(740) Мирјана Вешовић, адвокат, Београдска 43, 11000 Београд
(540)

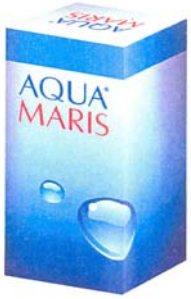

(531) 01.15.09; 01.15.15; 19.03.03; 27.05.01; 29.01.13
(591) плава, црвена, бела
(511) Кл. 3: козметика и мирисни производи, козметички и тоалетни производи, нарочито за личну хигијену.
Кл. 5: хемијски реагенси за медицинску употребу, хемијски препарати за медицинску употребу, фитотерапеутски производи, дијететске супстанце прилагођене за употребу у медицини.
Кл. 35: трговинско заступање правних лица у трговинским пословима у иностранству, груписање (за трећа лица) различитих производа из увоза (искључујући њихов транспорт), које на тај начин омогућава клијентима да слободно разгледају и купују те производе.

---

(111) **61184** (181) **05.11.2019.**
(210) Ж- 2009-1703 (220) 05.11.2009.
(151) 21.06.2010.
(300) 05.11.2009.
(732) **JADRAN-GALENSKI LABORATORIJ d.d.**; Rijeka, Pulac bb, HR
(740) Мирјана Вешовић, адвокат, Београдска 43, 11000 Београд
(540)



(531) 01.15.15; 19.03.03; 27.05.01; 29.01.13
(591) плава, црвена, бела
(511) Кл. 3: козметика и мирисни производи, козметички и тоалетни производи, нарочито за личну хигијену.
Кл. 5: хемијски реагенси за медицинску употребу, хемијски препарати за медицинску употребу, фитотерапеутски производи, дијететске супстанце прилагођене за употребу у медицини.
Кл. 35: трговинско заступање правних лица у трговинским пословима у иностранству, груписање (за трећа лица) различитих производа из увоза (искључујући њихов транспорт), које на тај начин омогућава клијентима да слободно разгледају и купују те производе.

---

(111) **61185** (181) **25.07.2018.**
(210) Ж- 2008-1896 (220) 25.07.2008.
(151) 21.06.2010.
(300) 25.07.2008.
(732) **SERBIA BROADBAND - SRPSKE KABLOVSKE MREŽE d.o.o. BEOGRAD**; Bulevar Zorana Đinđića br. 8a, Beograd, RS
(540)



(531) 24.17.25; 26.11.12; 27.05.01; 27.05.09; 27.05.10; 27.05.17; 29.01.12
(591) сива, наранџаста
(511) Кл. 38: телекомуникације.

---

(111) **61186** (181) **24.06.2019.**
(210) Ж- 2009-961 (220) 24.06.2009.
(151) 23.06.2010.
(300) 24.06.2009.
(732) **POMFRI PACK d.o.o.**; Leskovac, Gavrila Principa 90, RS
(540)

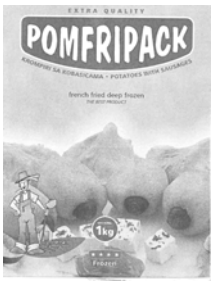

(531) 02.01.04; 05.09.03; 06.07.25; 08.03.12; 08.07.25
(511) Кл. 29: месо, риба, живина и дивљач; месне прерађевине; конзервисано, замрзнуто, сушено и кувано воће и поврће, желеи, џемови, компоти,; јаја, млеко и млечни производи; јестива уља и масти.

---

(111) **61187** (181) **05.03.2020.**
(210) Ж- 2010-320 (220) 05.03.2010.
(151) 23.06.2010.
(300) 05.03.2010.
(732) **ФАРМАЦЕВТСКА ХЕМИСКА КОЗМЕТИЧКА ИНДУСТРИЈА "АЛКАЛОИД" АД-СКОПЈЕ**; Бул. Александар Македонски 12, 1000 Скопје, MK
(740) Адвокати др Миленко Манигодић и Ђуро Манигодић, 11111 Београд, Кумановска 2-б
(540)

KAFALGIN КАФАЛГИН

(511) Кл. 5: фармацеутски препарати.

---

(111) **61188** (181) **14.05.2020.**
(210) Ж- 2010-807 (220) 14.05.2010.
(151) 23.06.2010.
(300) 14.05.2010.
(732) **DETIA FREYBERG GMBH**; 69510 Laudenbach, DE

(740) Срдја Поповић, Гордана Поповић, Борис Поповић, Лидија Томасовић, Катарина Костић, Таковска 19, 11000 Београд
(540)

DETIA WŰHLMAUSGAS

(511) Кл. 5: дезинфекциона средства; препарати за контролисање корова; производи за борбу против и уништавањ штетних микроба, животиња и биљних штеточина, производи за намамљивање животињских штеточина у мамац, препарати за уништавање птеточина; фунгициди, хербициди, пестициди.

(111) **61189** (181) **31.03.2020.**
(210) Ж- 2010-504 (220) 31.03.2010.
(151) 23.06.2010.
(300) 31.03.2010.
(732) **THE COCA-COLA COMPANY One Coca-Cola Plaza**; Atlanta, Georgia 30313, US
(740) Живко Мијатовић & Партнерс, д.о.о., 11000 Београд, Таковска 58/14
(540)

MOGUĆE JE

(511) Кл. 32: пиво; минералне и содне воде и друга безалкохолна пића пића од воћа и воћни сокови; сирупи и други препарати за производњу пића.

(111) **61190** (181) **02.02.2020.**
(210) Ж- 2010-125 (220) 02.02.2010.
(151) 23.06.2010.
(300) 02.02.2010.
(732) **Zenith Optimedia Group Limited**; Pembroke Building, Kensington Village, ASvonmore Road, London W14 8DG, UK
(740) СД Петошевић и др., ОД., 11000 Београд, Веле Нигринове 16А
(540)

EQUINOX COMMUNICATIONS

(511) Кл. 35: оглашавање, маркетинг и услуге промоције; истраживање тржишта; вођење послова; пословно управљање; организација, функционисање и надзор продаје и промотивне подстицајне шеме; изнајмљивање огласног простора; телевизијске рекламе; припремање и презентација аудио визуелног садржаја у сврхе оглашавања; дистрибуција рекламног материјала; организовање и одржавање сајмова и изложби у комерцијалне или сврхе оглашавања; сакупљање пословне статистике и комерцијалних информација; маркетиншке студије; услуге осмишљавања брендова; истраживања јавног мњења и анкете; трошкови и анализа маркетинга; пословно планирање, инспекције, истраживања и услуге процене; пружање пословних информација; пријем, складиштење и обезбеђивање компјутеризованих пословних података; сакупљање пословне статистике и комерцијалних информација.

(111) **61191** (181) **13.05.2020.**
(210) Ж- 2010-805 (220) 13.05.2010.
(151) 23.06.2010.
(300) 13.05.2010.
(732) **Akciju sadiedriba "OLAINFARM"** ; Rupnicu iela 5, Latvijas Republika, LV-2114, Olaine, LV
(740) Ћосовић М. Драгољуб, адвокат, Војводе Драгомира 27, 11000 Београд
(540)

NEIROMIDIN

(511) Кл. 5: фармацеутски производи.

(111) **61192** (181) **13.05.2020.**
(210) Ж- 2010-804 (220) 13.05.2010.
(151) 23.06.2010.
(300) 13.05.2010.
(732) **Akciju sadiedriba "OLAINFARM"** ; Rupnicu iela 5, Latvijas Republika, LV-2114, Olaine, LV
(740) Ћосовић М. Драгољуб, адвокат, Војводе Драгомира 27, 11000 Београд
(540)

REMAVIR

(511) Кл. 5: фармацеутски производи.

(111) **61193** (181) **25.05.2020.**
(210) Ж- 2010-898 (220) 25.05.2010.
(151) 23.06.2010.
(300) 25.05.2010.
(732) **Galenika a.d.**; Batajnički drum bb, Beograd, 11080 Zemun, RS
(540)

BISPROL БИСПРОЛ

(511) Кл. 5: фармацеутски препарати.

(111) **61194** (181) **30.04.2018.**
(210) Ж- 2008-1091 (220) 30.04.2008.
(151) 23.06.2010.
(300) 30.04.2008.
(732) **Europapress Holding d.o.o.**; Koranska 2, 10000 Zagreb, HR
(740) Адвокатска канцеларија Карановић & Николић, 11000 Београд, Лепеничка 7

(540)

Dnevnik
POSLOVNI DNEVNI LIST

(531) 26.04.02; 26.04.18; 27.05.17; 29.01.12
(591) плава, бела.
(511) Кл. 16: публикације, часописи, магазини, новине, књиге и све врсте штампаних производа; хартија и производи од хартије који нису укључени у друге класе; прибор за писање; фотографије.
Кл. 35: оглашавање и рекламирање; оглашавање и рекламирање у публикацијама, укључујући публикације у електронском облику; изнајмљивање рекламних простора, објављивање рекламних текстова, рекламни огласи, маркетинг, пропагандни послови; вођење комерцијалних послова; комерцијална администрација.
Кл. 41: објављивање текстова, књига, публикација, часописа и новина, укључујући објављивање путем глобалне рачунарске мреже у електронском облику, електронске публикације; издавање књига, публикација, часописа и новина; обука; стручно оспособљавање; разонода.

---

(111) **61195** (181) **11.01.2020.**
(210) Ж- 2010-19 (220) 11.01.2010.
(151) 23.06.2010.
(300) 11.01.2010.
(732) **ALAPIS SER DOO Beograd**; Mihaila Pupina 10A, 11070 Novi Beograd, RS
(740) СД Петошевић и др., ОД., 11000 Београд, Веле Нигринове 16А
(540)

THORAXX

(511) Кл. 5: фармацеутски, медицински и ветеринарски препарати и супстанце; санитарни препарати за медицинску употребу; дијететске супстанце прилагођене за употребу у медицини, храна за бебе; фластери, материјали за завијање; материјали за пломбирање зуба, зубарска смла; дезинфекциона средства; препарати за уништавање штеточина; фунгициди, хербициди.

---

(111) **61196** (181) **09.06.2019.**
(210) Ж- 2009-887 (220) 09.06.2009.
(151) 23.06.2010.
(300) 09.06.2009.
(732) **Radoje Vlahović**; 11000 Beograd, Jezdićeva 4, RS
(740) Зоран Живковић, 11000 Београд, Алексе Ненадовића 16
(540)

AKUSTIK

(511) Кл. 9: апарати и инструменти научни, поморски, геодетски, фотографски, кинематографски, оптички, за вагање, мерење, сигнализацију, контролу (инспекцију), спасавање и наставу; апарати и инструменти за провођење, прекид, трансформацију, акумулацију, регулисање или контролу електричне енергије; апарати за снимање, пренос и репродуковање звука или слике; магнетни носиоци података, дискови за снимање; аутоматске машине и механизми за апарате који се покрећу новцем или жетоном, регистар касе, рачунске машине, опрема за обраду података и компјутери; апарати за гашење пожара.
Кл. 37: поправљање; услуге инсталирања (инсталационе услуге).

---

(111) **61197** (181) **02.02.2020.**
(210) Ж- 2010-124 (220) 02.02.2010.
(151) 23.06.2010.
(300) 02.02.2010.
(732) **Austria Tabak GmbH**; Koppstrasse 116, Vienna, AT
(740) СД Петошевић и др., ОД., 11000 Београд, Веле Нигринове 16А
(540)



(531) 03.07.02; 24.01.05; 24.01.17; 24.09.02; 25.01.01; 26.05.18; 27.05.01; 29.01.13
(591) црвена, златна, плава.
(511) Кл. 34: дуван, било да је прерађен или непрерађен; дуван за пушење, дуван за лулу, дуван за ручно увијање, дуван за жвакање; снус дуван; цигарете, цигаре, цигарилоси; супстанце за пушење које се продају одвојено или помешано са дуваном, а које се не корисите у медицинске или лековите сврхе; дуван за ушмркавање.

---

(111) **61198** (181) **05.03.2020.**
(210) Ж- 2010-326 (220) 05.03.2010.
(151) 23.06.2010.
(300) 05.03.2010.
(732) **Candy Sweet d.o.o.**; Marka Kraljevića br. 12, 14000 Valjevo, RS
(540)

Лактазар

(531) 01.15.15; 27.05.01; 27.05.02; 29.01.08
(511) Кл. 1: хемијски производи за индустрију.
Кл. 5: дијететске супстанце за употребу у медицини.

(111) **61199** (181) **05.03.2020.**
(210) Ж- 2010-328 (220) 05.03.2010.
(151) 23.06.2010.
(300) 05.03.2010.
(732) **"FRIGO GRAND" d.o.o., Представништво Београд**; 11000 Београд, Дечанска 12/V (Lomina 15, 14246 Belanovica), RS
(540)



(531) 25.01.01; 26.04.12; 26.04.15; 26.04.24; 27.05.17; 29.01.13
(591) бела, зелена, плава.
(511) Кл. 29: замрзнуто воће, замрзнута малина, замрзнута вишња, замрзнута јагода, замрзнута купина, замрзнута боровница, замрзнута воћна мешавина, замрзнуто поврће и мешавине поврћа.
Кл. 31: свеже воће и поврће.

---

(111) **61200** (181) **22.02.2020.**
(210) Ж- 2010-242 (220) 22.02.2010.
(151) 23.06.2010.
(300) 22.02.2010.
(732) **Discovery Communications, LLC (Delaware limited liability company)**; One Discovery Place, Silver Spring, Maryland 20910, US
(740) Драгослав М. Ристић, Владан О. Малешевић, Цара Лазара 7, 11000 Београд
(540)

TLC

(511) Кл. 9: наснимљени видео дискови, аудио-визуелни записи, видео траке, компакт дискови, DVD-ови и CD-RaM-ови.
Кл. 38: комуникационе услуге, нарочито континуирани пренос (стреамед) звука и аудио-визуелних записа путем интернета, кабловских мрежа, бежичних мрежа, сателита или интеракивних мултимедијалних мрежа; услуге аудио и видео емитовања путем интернета; пренос информација у оквиру аудио-визуелне области; услуге телевизијског емитовања; услуге емитовања кабловске телевизије; услуге емитовања сателитске телевизије; услуге мобилних медија у облику електронског преноса забавних медијских садржаја; услуге подкастинга; услуге емитовања путем мреже; услуге преноса видео записа "на захтев"; обезбеђивање онлајн соба за четовање и електронских огласних табли за пренос порука из области општег интересовања.
Кл. 41: услуге разоноде, нарочито мултимедијални програми из области општег интересовања, дистрибуирани путем разних платформи кроз низ облика медија за пренос; обезбеђивање информација из области разоноде који се односе на текуће телевизијске програме путем глобалне компјутерске мреже; производња телевизијских програма; производња мултимедијалних програма.

(111) **61201** (181) **09.02.2020.**
(210) Ж- 2010-167 (220) 09.02.2010.
(151) 23.06.2010.
(300) 09.02.2010.77917571 22.01.2010. US
(732) **ROHM AND HAAS COMPANY**; 100 Independence Mall West, Philadelphia, PA 19106-2399 , US
(740) Дејан П. Богдановић и др., Влајковићева 28, 11000 Београд
(540)

ACOUSTICRYL

(511) Кл. 1: хемикалије за употребу у производњи боја и премаза.

---

(111) **61202** (181) **30.04.2018.**
(210) Ж- 2008-1089 (220) 30.04.2008.
(151) 23.06.2010.
(300) 30.04.2008.
(732) **Europapress Holding d.o.o.**; Koranska 2, 10000 Zagreb, HR
(740) Адвокатска канцеларија Карановић & Николић, 11000 Београд, Лепеничка 7
(540)

GLORIA IN

(511) Кл. 16: публикације, часописи, магазини, новине, књиге и све врсте штампаних производа; хартија и производи од хартије који нису укључени у друге класе; прибор за писање; фотографије.
Кл. 35: услуге оглашавања.
Кл. 41: објављивање текстова, књига, публикација, часописа и новина, укључујући објављивање путем глобалне рачунарске мреже у електронском облику, електронске публикације; издавање књига, публикација, часописа и новина; обука; стручно оспособљавање; разонода.

---

(111) **61203** (181) **04.02.2020.**
(210) Ж- 2010-136 (220) 04.02.2010.
(151) 23.06.2010.
(300) 04.02.2010.595232009 31.08.2009. CH
(732) **The Procter & Gamble Company; One Procter & Gamble Plaza**; Cincinnati, Ohio 45202, US
(740) Дејан П. Богдановић и др., Влајковићева 28, 11000 Београд
(540)

JOY OF PINK

(511) Кл. 3: сапуни, парфимерија, етерична уља, препарати за негу тела и лепоте, лосиони за косу, средства за негу зуба.

---

(111) **61204** (181) **05.03.2020.**
(210) Ж- 2010-323 (220) 05.03.2010.
(151) 23.06.2010.
(300) 05.03.2010.

(732) **Johnson & Johnson (New Jersey corporation)**; One Johnson & Johnson Plaza, New Brunswick, New Jersey, US
(740) Драгослав Ристић, Владан Малешевић, 11000 Београд, Цара Лазара бр. 7
(540)

NUCYNTA

(511) Кл. 5: фармацеутски препарати.

(111) **61205** (181) **19.04.2020.**
(210) Ж- 2010-651 (220) 19.04.2010.
(151) 23.06.2010.
(300) 19.04.2010.
(732) **"Vino Župa" A.D.**; Kruševačka br. 36, 37230 Aleksandrovac, RS
(540)



(531) 05.03.15; 27.05.01; 27.05.17
(591) златна C-0, M-20, Y-60, K-0; зелена C-80, M-25, Y-, K-0.
(511) Кл. 32: минералне и газиране воде и остала безалкохолна пића, воћни напици и воћни сокови, сирупи и остали препарати за припремање напитака.

(111) **61206** (181) **12.05.2020.**
(210) Ж- 2010-799 (220) 12.05.2010.
(151) 23.06.2010.
(300) 12.05.2010.
(732) **"DUOCHEM" d.o.o.**; 11120 Beograd, Ruzveltova 38, RS
(540)

TARGET SC

(511) Кл. 5: препарати за заштиту биља-хербициди и фунгициди.

(111) **61207** (181) **31.03.2020.**
(210) Ж- 2010-503 (220) 31.03.2010.
(151) 23.06.2010.
(300) 31.03.2010.008597361 06.10.2009. EM
(732) **Reckitt & Colman (Overseas) Limited**; Dansom Lane, Hull, HU8 7DS, UK
(740) Живко Мијатовић & Партнерс, д.о.о., 11000 Београд, Таковска 58/14
(540)

SMOOTH SATIN & MOON LILY

(511) Кл. 3: парфимисани препарати за ваздух; потпури, етерична уља, парфимисани спрејеви за просторије; препарати за парфимисање или ароматизацију ваздуха.
Кл. 4: Свеће; свеће са аромом или миришљаве свеће.
Кл. 5: препарати за освежавање ваздуха; препарати за прочишћавае ваздуха; освеживачи за просторије; дезодоранси који нису за личну употребу; препарати за неутрализовање непријатних мириса.
Кл. 11: апарати и инструменти, сви за парфимисање, прочишћавање или освежавање ваздуха; делови и опрема за све поменуте робе.

(111) **61208** (181) **30.03.2020.**
(210) Ж- 2010-499 (220) 30.03.2010.
(151) 24.06.2010.
(300) 30.03.2010.
(732) **Paštrić doo**; Cara Uroša 30, 11000 Beograd, RS
(540)

Mexican doors

(531) 27.05.17; 29.01.08
(511) Кл. 6: врата од метала.
Кл. 19: врата неметална.

(111) **61209** (181) **20.01.2019.**
(210) Ж- 2009-71 (220) 20.01.2009.
(151) 25.06.2010.
(300) 20.01.2009.
(732) **ASW Inženjering d.o.o.**; Takovska 45A, Beograd, RS
(740) Андреј Прекајски, адвокат, Београд, Његошева 28А
(540)

asw:credis

(531) 24.17.25; 27.05.01; 27.05.17
(591) црвена, црна и бела
(511) Кл. 42: пројектовање и имплементација информационих система; прилагођавање информационих система (апликативних софтвера) захтевима и потребама корисника; консултантске услуге у области информационих система (апликативних софтвера); обука за коришћење информационих система (апликативних софтвера); подршка и одржавање информационих систама (апликативних софтвера).

(111) **61210** (181) **30.07.2019.**
(210) Ж- 2009-1146 (220) 30.07.2009.
(151) 25.06.2010.
(300) 30.07.2009.
(732) **"CARLSBERG SRBIJA" DOO**; Proleterska 17, Čelarevo, RS

(740) Укропина Дејан, адвокат, Максима Горког 48 (оипт, фах 59), Нови Сад
(540)



(531) 02.01.17; 02.01.18; 25.01.06; 25.01.15; 28.05.00
(526) ПРАВО СРПСКО
(511) Кл. 32: пиво.

---

(111) **61211** (181) **22.01.2020.**
(210) Ж- 2010-62 (220) 22.01.2010.
(151) 28.06.2010.
(300) 22.01.2010.
(732) **BUZZ ADVERTISING D.O.O.**; Studentski trg 15, Beograd, RS
(740) Десанка Плавша, Тадеуша Кошћушка 8, 11000 Београд
(540)



(531) 24.17.25; 26.04.02; 26.04.16; 26.04.18; 26.11.13; 27.05.01; 27.05.11; 27.05.12; 27.05.17; 29.01.13
(591) плава, бела, жута.
(511) Кл. 16: хартија, картон и производи од њих, који нису укључени у друге класе; штампане ствари; књиговезачки материјал; фотографије; канцеларијски материјал; лепила за канцеларијске и кућне потребе; уметнички материјали; кичице; писаће машине и канцеларијски реквизити (изузев намештаја); материјали за обуку и наставу (изузев апарата); пластични материјали за паковање (који нису укључени у друге класе); штампарска слова; клишеи.
Кл. 25: одећа, обућа, покривала за главу.

---

(111) **61212** (181) **22.01.2020.**
(210) Ж- 2010-63 (220) 22.01.2010.
(151) 28.06.2010.
(300) 22.01.2010.
(732) **BUZZ ADVERTISING D.O.O.**; Studentski trg 15, Beograd, RS
(740) Десанка Плавша, Тадеуша Кошћушка 8, 11000 Београд
(540)



(531) 24.17.25; 26.11.13; 27.05.01; 27.05.11; 27.05.12; 27.05.17; 29.01.13
(591) бела, жута, плава.
(511) Кл. 16: хартија, картон и производи од њих, који нису укључени у друге класе; штампане ствари; књиговезачки материјал; фотографије; канцеларијски материјал; лепила за канцеларијске и кућне потребе; уметнички материјали; кичице; писаће машине и канцеларијски реквизити (изузев намештаја); материјали за обуку и наставу (изузев апарата); пластични материјали за паковање (који нису укључени у друге класе); штампарска слова; клишеи.
Кл. 25: одећа, обућа, покривала за главу.

---

(111) **61213** (181) **28.09.2016.**
(210) Ж- 2006-2175 (220) 28.09.2006.
(151) 28.06.2010.
(300) 28.09.2006.
(732) **METRO INTERNATIONAL S.A.**; 2-4, Avenue Marie-Thérèse, L-2132 Luxembourg, LU
(740) Ристић Драгослав, адвокат, 11000 Београд, Цара Лазара 7
(540)

METRO EXPRESS

(511) Кл. 41: образовне услуге; припремање обуке; разонода; спортске и културне активности; услуге издаваштва, укључујући издавање новина и часописа.

---

(111) **61214** (181) **28.09.2016.**
(210) Ж- 2006-2176 (220) 28.09.2006.
(151) 28.06.2010.
(300) 28.09.2006.Z20060852A 13.05.2006. HR
(732) **METRO INTERNATIONAL S.A.**; 2-4, Avenue Marie-Thérèse, L-2132 Luxembourg, LU
(740) Ристић Драгослав, адвокат, 11000 Београд, Цара Лазара 7
(540)



(531) 01.05.01; 01.05.02; 27.05.01; 29.01.12
(591) тамно зелена, бела
(511) Кл. 41: образовне услуге; припремање обуке; разонода; спортске и културне активности; услуге издаваштва, укључујући издавање новина и часописа.

---

(111) **61215** (181) **17.03.2020.**
(210) Ж- 2010-402 (220) 17.03.2010.
(151) 28.06.2010.
(300) 17.03.2010.

(732) **The Topps Company, Inc. (Delaware corporation)**; One Whitehall Street New York, New York 10004-2109, US
(740) Драгослав Ристић, Владан Малешевић, 11000 Београд, Цара Лазара бр. 7
(540)



(531) 01.01.01; 01.01.05; 24.15.02; 24.15.21; 27.05.01; 27.05.02; 27.05.17
(511) Кл. 16: картице (сличице) за размењивање и налепнице.
Кл. 28: играчке и игре.

(111) **61216** (181) **21.09.2019.**
(210) Ж- 2009-1420 (220) 21.09.2009.
(151) 28.06.2010.
(300) 21.09.2009.
(732) **IVANIUM D.O.O. Beograd, Preduzeće za hotelsko-ugostiteljsku delatnost**; Balkanska 18, 11000 Beograd, RS
(540)



(531) 01.01.01; 01.01.05; 26.11.01; 27.05.01; 27.05.09; 27.05.10; 29.01.02; 29.01.06
(591) златно жута, сива
(511) Кл. 41: образовне услуге; припремање обуке; разонода; спортске и културне активности.
Кл. 43: услуге обезбеђивања хране и пића; привремени смештај.
Кл. 44: медицинске услуге; услуге нега лепоте и здравља.

(111) **61217** (181) **15.07.2019.**
(210) Ж- 2009-1092 (220) 15.07.2009.
(151) 28.06.2010.
(300) 15.07.2009.
(732) **Spasojević Đurđe**; Omladinskih brigada br. 89A, Novi Beograd, RS
(740) Драган Ступар, Чингријина 9, Београд
(540)



(531) 24.17.05; 26.11.13; 27.05.01; 27.05.09; 27.05.12; 29.01.03; 29.01.06
(591) сива, зелена
(511) Кл. 29: месо, риба, живина и дивљач; месне прерађевине; конзервисано, сушено и кувано воће и поврће; желеи, џемови, компоти; јаја, млеко и млечни производи; јестива уља и масти.
Кл. 30: кафа, чај, какао, шећер, пиринач, тапиока, саго, замена кафе,; брашно и производи од житарица, хлеб, колачи, посластице, сладоледи; мед, меласа, квасац, прашак за пециво; со, сенф; сирће, сосови (као зачини); зачини; лед.
Кл. 31: пољопривредни, вртларски и шумарски производи и зрневље који нису укључени у друге класе; живе животиње; свеже воће и поврће; семе, природне биљке и цвеће; храна за животиње, слад.

(111) **61218** (181) **16.11.2019.**
(210) Ж- 2009-1767 (220) 16.11.2009.
(151) 28.06.2010.
(300) 16.11.2009.
(732) **Communication Plus d.o.o.**; Bulevar Arsenija Čarnojevića 54/20, 11070 Novi Beograd, RS
(540)

Na dobrom glasu

(511) Кл. 3: препарати за бељење и остале творевине за прање рубља; препарати за чишћење, полирање, одмашћивање и рибање; сапуни; парфимеријски производи, етерична уља, козметички производи, лосиони за косу; производи за негу зуба.
Кл. 35: оглашавање и рекламирање; вођење комерцијалних послова; комерцијална администрација; канцеларијски послови.
Кл. 38: телекомуникације, а нарочито услуге омогућавања путем телекомуникација разговора једне особе с другом; преноса порука једне особе другој; усмене и визуелне комуникације једне особе с другом.

(111) **61219** (181) **30.12.2019.**
(210) Ж- 2009-2073 (220) 30.12.2009.
(151) 28.06.2010.
(300) 30.12.2009.
(732) **VST Trend d.o.o.**; Bulevar Oslobođenja 69/I, 21000 Novi Sad, RS
(540)



(531) 26.04.02; 26.04.18; 29.01.01; 29.01.06
(591) бела, црвена
(511) Кл. 5: препарати за уништавање штеточина, фунгициди, хербициди.

(111) **61220** (181) **15.12.2019.**
(210) Ж- 2009-1969 (220) 15.12.2009.
(151) 28.06.2010.
(300) 15.12.2009.
(732) **RUBIN AD**; 37000 Kruševac, Nade Marković 57, RS
(540)

GORSKA TAJNA

(511) Кл. 33: алкохолна пића.

---

(111) **61221** (181) **29.05.2019.**
(210) Ж- 2009-839 (220) 29.05.2009.
(151) 28.06.2010.
(300) 29.05.2009.
(732) **MEGA DISPOSABLES SA**; 114 Dekelias st. Greece, 13671 Aharnai, GR
(740) Слободан Д. Петошевић, адвокат, 11000 Београд, Веле Нигринове 16А
(540)



(531) 26.11.13; 27.05.01; 27.05.02; 29.01.13
(591) плава, бела, розе
(511) Кл. 5: хигијенски улошци.

---

(111) **61222** (181) **21.04.2019.**
(210) Ж- 2009-677 (220) 21.04.2009.
(151) 28.06.2010.
(300) 21.04.2009.2500652A 21.10.2008. UK
(732) **Vodafone Group Plc** ; Vodafone House, The Connection, Newbury, Berkshire RG 14 2FN, UK
(740) Вук Секулић, 11000 Београд, Таковска 58/14
(540)

VODAFONE 360

(511) Кл. 9: електрични и електронски телекомуникациони и комуникациони апарати инструменти; апарати и инструменти за комуникацију подацима; апарати и инструменти за обраду, пренос, чување, записивање, примање и приступ подацима у облику кодираних података, текста, аудио (звучних) записа, графичких приказа или видеа или комбинације ових формата; апарати и инструменти за обраду слика; фотографски апарати и инструменти; компјутерски софтвер, наиме софтвер оперативног система, софтвер за синхронизовање података и софтвер за управљање подацима за телекмуникационе и комуникационе апарате и инструменте; електронске публикације које се могу преузимати "online" из компјутерске базе података, са интернета или других електронских мрежа; подаци, текст, аудио (звучни) записи, графички прикази или видео (који се могу преузимати) обезбеђени преко компјутерских база података, Интернета или других електронских мрежа; апарати за преузимање текста, аудио (звучних) записа, графичких приказа или видеа са компјутерских база података, интернета или других електронских мрежа; телевизијски апарати и инструменти; радио и телевизијски преносници и пријемници за емитовање; апарати за приступ емитовању или емитованим програмима.
Кл. 35: оглашавање; сакупљање и систематизација информација у компјутерским базама података и базама података које се могу "online" претраживати; пружање у корист других, различитих информација о услугама у области забаве омогућавајући корисницима преглед и избор тих услуга; омогућавање комерцијалних информација у вези са пружаоцима услуга; изнајмљивање рекламног простора; ширење (разглашавање) рекламних садржаја; "online" рекламирање у компјутерским базама података, интернету или другим електронским мрежама; објављивање рекламних текстова; обезбеђивање услуга привредног (пословног) директоријума (именика). адресара.
Кл. 38: телекомуникационе и комуникационе услуге; пренос, испорука и пријем података, текста, аудио (звучних) записа, графичких приказа или видеа; услуге обезбеђивања приступа интернету; телекомуникационе и комуникационе услуге за лоцирање и праћење особа и објеката; услуге емитовања; услуге слања порука, наиме, слање, примање и прослеђивање порука у облику текста, звука, графичких слика или видеа или комбинације ових формата; услуге електронске поште; обезбеђивање говорних услуга путем интернет протокола; обезбеђивање телекомуникационих веза са компјутерским базама података, интернетом или другим електронским мрежама; услуге интернет провајдера; услуге web-сајт портала; обезбеђивање приступа web-сајтовима са компјутерских база података, интернета или других електронских мрежа; услуге телекомуникационих и комуникационих база података, наиме, омогућавање потрошачима да преузимају дигиталне садржаје са мреже и сервера у појединачне базе података; обезбеђивање и лизинг приступног времена компјутерским базама података, компјутерским огласним таблама, компјутерским мрежама и интерактивним компјутерским комуникационим мрежама.
Кл. 42: услуге софтвера за претраживање; обезбеђивање софтверског интерфејса који омогућава персонализовани приступ компјутерским базама података, интернету или другим електронским мрежама; обезбеђивање прилагођених екрана на телекомуникационим и комуникационим апаратима и инструметима, наиме омогућавање корисницима да прилагоде/подесе екране тако да

одговарају њиховим личним потребама; обезбеђивање софтверских апликација путем компјутерских база података, интернета или других електронских мрежа; обезбеђивање претраге података и услуге преузимања за компјутерске базе података, интернет или друге електронске мреже.
Кл. 45: личне и друштвене услуге пружене од стране других у циљу задовољења потреба појединаца обезбеђене путем компјутерских база података, интернета или других електронских мрежа; услуге друштвеног повезивања и дружења; услуге које се односе на обезбеђивање адресара (именика), календара и планера путем компјутерске базе података, интернета или других електронских мрежа.

(111) **61223** (181) **11.08.2019.**
(210) Ж- 2009-1412 (220) 18.09.2009.
(151) 28.06.2010.
(300) 18.09.2009.
(732) **RADIODIFUZNA USTANOVA VOJVODINE "RADIO-TELEVIZIJA VOJVODINE"**; Ignjata Pavlasa 3, 21000 Novi Sad, RS
(540)



(531) 02.03.01; 02.03.25; 16.01.04; 24.17.25; 26.01.18; 26.04.22; 27.05.01; 29.01.15
(591) бела, крем, жута, златна, црвена, бордо, браон, светлосива, тамно сива, топло сива и црна
(511) Кл. 35: оглашавање.
Кл. 38: телекомуникације.

(111) **61224** (181) **13.04.2019.**
(210) Ж- 2009-653 (220) 13.04.2009.
(151) 28.06.2010.
(300) 13.04.2009.
(732) **SAB TRADE DOO ZA TRGOVINU I USLUGE SUBOTICA**; 24000 Subotica, Žarka Zrenjanina 11, RS
(740) Драгољуб Ћосовић, 11000 Београд, Војводе Драгомира 27
(540)



(531) 01.01.04; 05.05.20; 05.05.21; 26.04.01; 26.04.18; 29.01.13
(591) црна, црвена, зелена.
(511) Кл. 35: оглашавање; вођење послова; пословно управљање; канцеларијски послови.
Кл. 41: образовне услуге; припремање обуке; разонода; спортске и културне активности.
Кл. 43: услуге обезбеђивања хране и пића; привремени смештај.

(111) **61225** (181) **19.05.2019.**
(210) Ж- 2009-794 (220) 19.05.2009.
(151) 28.06.2010.
(300) 19.05.2009.
(732) **Privredno društvo za proizvodnju promet i usluge u unutrašnjoj i spoljašnjoj trgovini "PEŠTAN" d.o.o.**; 34301 Bukovik - Aranđelovac, 1300 Kaplara 189, RS
(540)

PEŠTAN

(531) 27.05.01; 27.05.17
(511) Кл. 1: хемијски производи који се употребљавају у индустрији, науци, пољопривреди, непрерађене и прерађене вештачке смоле, непрерађене и прерађене пластичне материје, смеше за гашење ватре, препарати за каљење и заваривање, лепљиве супстанце које се употребљавању у индустрији.
Кл. 2: боје, фирнајзи, лакови; средства за заштиту од рђе и труљења дрвета; средства за нагризање; сирове природне смоле, метали у облику листова и праха за сликаре.
Кл. 3: средства за бељење, препарати за чишћење полирање, рибање и нагризање, тоалетни препарати.
Кл. 4: индустријска уља и масти, мазива, једињења за скупљање прашине влажењем и везивањем, горива, материје за осветљавање.
Кл. 5: фармацеутски и ветеринарски препати, санитарни препарати за медицинску употребу, дијететске супстанце подобне за употребу у медицини, фластери, материјали за завијање, материјали за пломбирање зуба, зубарска смола, дезинфекциона средства, препарати за уништавање штеточна, фунгициди, хербициди.
Кл. 6: обични метали и њихове легуре; метални грађевински материјали; металне преносне грађевине, а нарочито рамови за врата и прозоре од ПВЦ профила, АЛ-профила, и други производи од ових материјала, неелектрични каблови и жице од обичнбог метала, браварски производи, мали метални гвожђарски производи, цевчице и цеви од метала, сефови, руде.
Кл. 7: машине и машински алати; мотори и погонске машине, машинске спојнице и трансмисиони елементи; пољопривредне справе, инкубатори за јаја.
Кл. 8: ручни алати и справе; прибор за јело; хладно оружје; жилети.

Кл. 9: апарати и инструменти научни, поморски, геодетски, географски, кинематографски, оптички, за вагање, мерење, синализацију, контролу, спасавање, наставу, апарати и инструменти за превођење, прекид, трансформацију, акумулацију, регулисање или контролу електричне енергије, апарати за снимање, пренос, и репродуковање звука или слике, магнетни носиоци података, аутоматске машине и механизми за апарате који се покрећу новцем или жетоном, регистар касе, рачунске машине, опрема за обраду података или компјутери, апарати за гашење пожара.
Кл. 10: хируршки, медицински, зубарски и ветеринарски апарати и инструменти, вештачки удови очи и зуби, ортпедски артикли, хируршки материјали за зашивање.
Кл. 11: апарати за осветљавање, грејање, производњу паре, кување, хлађење, сушење, вентилацију, снабдевање водом и за санитарне сврхе.
Кл. 12: возила, апарати за кретање по земљи, ваздуху или води.
Кл. 13: ватрено оружје, муниција, пројектили, експлозиви, средства за ватромет.
Кл. 14: дагоцени метали и производи од драгоцених метала, њихове легуре и производи од драгоцених метала, хронометријски инструменти.
Кл. 15: музички инструменти.
Кл. 16: хартија, картон производи од њих који нису укључени у друге класе, штампане ствари, књиговезачки материјал, канцеларијски материјал, пластични материјали за паковање, штампарска слова и клишеи.
Кл. 17: гума, гутаперка, каучук, азбест, лискун и производи направљени од ових материјала, полупрерађени пластични производи који се користе у производњи, материјали за подбијање (подлошке) заптивање и изоловање; савитљиве неметалне цеви.
Кл. 18: кожа и имитација коже, животињска кожа, крзно, кофери, путне торбе, кишобрани, сунцобрани и штапови за ходање, бичеви, сарачка и седларска опрема.
Кл. 19: грађевински материјал (неметални), чврсте неметалне цеви за грађевине, асфалт , црна смола, битумен; неметалне преносне грађевине, споменици који нису од метала (полупрерађено дрво, греде, даске, панели, фурнир, грађевинско стакло, стаклени цреп, гранулате стакла за обележавање путева, зидне поштанске сандучиће.
Кл. 20: намештај, огледала, оквири за слике; производи од дрвета, рогоза, врбовог прућа, рога, кости, слоноваче, китове кости, шкољки, ћилибара, седефа, морске пене, и замене свих ових материјала или од пластике.
Кл. 21: кућне и кухињске справе и посуде чешљеви и сунђери; артилкли који се користе при чишћењу; челична вуна; непрерађено и полупрерађено стакло; стакларија, фајанс, грнчарија и лончарија.
Кл. 22: ужад, канапи, мреже, шатори, надстрешнице од цираде, цираде, једра, вреће, џакови, торбе; материјали за пуњење мадраца; сирове влакнасте текстилне материје.
Кл. 23: пређа и конац, за текстилну употребу.
Кл. 24: текстил и текстилни производи који нису обухваћени другим класама; прекривачи за кревете и столове.
Кл. 25: одећа, обућа, покривала за главу.
Кл. 26: чипка и вез, траке и гајтани; дугмад, копче, петље, шпенадле и игле; вештачко цвеће.
Кл. 27: теписи, асуре, простирке и отирачи, линолеум и други материјали за покривање подова; покривачи за зидове (нетекстилни).
Кл. 28: игре и играчке; гимнастичарски и спортски артикли.
Кл. 29: месо, риба, живина и дивљач; месне прерађевине; конзервисано, замрзнуто, сушено и кувано воће и поврће; желеи, џемови, компоти; јаја, млеко и млечни производи; јестива уља и масти.
Кл. 30: кафа, чај, какао, шећер, пиринач, тапиока, саго, замена кафе; брашно и производи од житарица, хлеб, колачи, посластице, сладоледи; мед, меласа; квасац, прашак за пециво; со, сенф; сирће, сосови и додаци; зачини; лед.
Кл. 31: пољопривредни, вртларски и шумарски производи, зрневље, који нису укључени у друге класе; живе животиње; свеже воће и поврће; семе; природне биљке и цвеће; храна за животиње, слад.
Кл. 32: пиво; минералне и содне воде и друга безалкохолна пића; пића од воћа и воћни сокови; сирупи и други препарати за производњу пића.
Кл. 33: алкохолна пића (изузев пива).
Кл. 34: дуван; артикли за пушаче; шибице .
Кл. 35: оглашавање; вођење послова; пословно управљање; канцеларијски послови; помоћ у управљању пословном или комерцијалном у индустријским или комерцијалним привредним друштвима; скупљање у корист других читавог низа роба, (укључујући и њихов транспорт), услуге регистрације, транскрипције, композиције, компилација или систематизације писаних саопштења и регистрација математичких или статистичких података; услуге рекламних агенција и услуге дељења проспеката директно.
Кл. 36: осигурање; финансијски послови; новчани (монетарни) послови, послови везани за непоктретности.
Кл. 37: грађевинско конструисање; поправљање; услуге инсталирања (инсталационе услуге).
Кл. 38: телекомуникације.
Кл. 39: транспортне услуге; паковање и складиштење робе; организовање путовања.
Кл. 40: обрађивање материјала; механичка или хемијска обрада или преуређење предмета, органскихих или неорганских супстанци.
Кл. 41: образовне услуге; припремање обуке; разонода; спортске и културне активности.

Кл. 42: научне и технолошке услуге и истраживања и пројектовање у вези наведених услуга; услуге индустријске анализе и истраживања; пројектовање и развој компјутерског хардвера и софтвера.
Кл. 43: услуге обезбеђивања хране и пића; привремени смештај.
Кл. 44: медицинске услуге; ветеринарске услуге; хигијенска заштита и нега лепоте за људе или животиње; агрикултурне и хортикултурне и шумарске услуге.
Кл. 45: правне услуге; услуге обезбеђења ради заштите имовине и лица; индивидуалне и друштвене услуге које пружају други ради задовољења потреба појединаца.

(111) **61226** (181) **24.09.2019.**
(210) Ж- 2009-1458 (220) 24.09.2009.
(151) 28.06.2010.
(300) 24.09.2009.
(732) **"DICTUM FACTUM" d.o.o.**; Bulevar Zorana Đinđića br. 98/45, 11070 Novi Beograd, RS
(540)



(531) 09.01.07; 09.01.10
(511) Кл. 25: одећа, обућа, покривала за главу.
Кл. 26: чипка и вез, траке (пантљике) и гајтани; дугмад, копче и петље.
Кл. 35: оглашавање, вођење послова, пословно управљање, канцеларијски послови.

(111) **61227** (181) **10.09.2019.**
(210) Ж- 2009-1370 (220) 10.09.2009.
(151) 28.06.2010.
(300) 10.09.2009.
(732) **IVANIUM D.O.O. Beograd, Preduzeće za hotelsko-ugostiteljsku delatnost**; Balkanska 18, 11000 Beograd, RS
(540)



(531) 07.15.01; 26.01.01; 26.01.16; 27.05.01; 27.05.10; 29.01.05
(591) љубичаста
(511) Кл. 41: образовне услуге; припремање обуке; разонода; спортске и културне активности.
Кл. 43: услуге обезбеђивање хране и пића; привремени смештај.
Кл. 44: медицинске услуге; услуге нега лепоте и здравља.

(111) **61228** (181) **08.01.2020.**
(210) Ж- 2010-14 (220) 08.01.2010.
(151) 28.06.2010.
(300) 08.01.2010.
(732) **Hansen Beverage Company**; 550 Monica Circle, Suite 201, Corona, California, 92880 , US
(740) СД ПЕТОШЕВИЋ и др. О.Д., 11000 Београд, Веле Нигринове 16А
(540)



(531) 26.11.03; 26.11.25; 26.13.01; 27.05.01; 27.05.21
(511) Кл. 5: нутриционистички додаци који садрже витамине и минерале
Кл. 32: безалкохолна пића.

(111) **61229** (181) **04.01.2020.**
(210) Ж- 2010-3 (220) 04.01.2010.
(151) 28.06.2010.
(300) 04.01.2010.
(732) **A.D. "ČOKOLEND"**; 35250 Paraćin, Đurađa Brankovića br. 11, RS
(540)



(531) 04.05.01; 05.07.01; 09.07.17; 27.05.01; 27.05.02; 27.05.09
(511) Кл. 30: хрскаве кукурузне грицкалице.

(111) **61230** (181) **04.01.2020.**
(210) Ж- 2010-2 (220) 04.01.2010.
(151) 28.06.2010.
(300) 04.01.2010.
(732) **A.D. "ČOKOLEND"**; 35250 Paraćin, Đurađa Brankovića br. 11, RS
(540)



(531) 26.04.02; 26.04.22; 27.05.01; 27.05.09; 27.05.10; 27.05.13; 27.05.24
(511) Кл. 30: бомбоне.

(111) **61231** (181) **03.03.2020.**
(210) Ж- 2010-300 (220) 03.03.2010.
(151) 28.06.2010.
(300) 03.03.2010.
(732) **Koncern za proizvodnju i promet konditorskih proizvoda "BAMBI-BANAT" AD**; Bulevar Zorana Djindjića 8A, 11070 Novi Beograd, RS
(740) Адвокати др Миленко Манигодић и Ђуро Манигодић, 11111 Београд, Кумановска 2-б
(540)



(531) 03.04.07; 05.07.03; 08.01.19; 08.01.20; 19.03.05; 27.05.01; 27.05.17; 29.01.15
(591) црвена, бордо, браон, беж, драп, плава, црна и бела
(511) Кл. 30: чоколада са рижом.

(111) **61232** (181) **22.02.2020.**
(210) Ж- 2010-245 (220) 22.02.2010.
(151) 28.06.2010.
(300) 22.02.2010.
(732) **KONCERN FARMAKOM MB ŠABAC - FABRIKA AKUMULATORA SOMBOR AKCIONARSKO DRUŠTVO**; Gradina 3, Sombor, RS
(740) Адвокати др Миленко Манигодић и Ђуро Манигодић, 11111 Београд, Кумановска 2-б
(540)



(531) 03.03.01; 03.03.15; 03.03.24; 26.03.07; 26.03.15; 27.05.01; 27.05.17
(591) сива, црна и бела
(511) Кл. 9: акумулатори.

(111) **61233** (181) **04.03.2020.**
(210) Ж- 2010-313 (220) 04.03.2010.
(151) 28.06.2010.
(300) 04.03.2010.
(732) **SKKR MEDŽIK, Almir Ugljanin, preduzetnik**; Novi Pazar, Novopazarska banja bb, RS
(740) Радомир Ешпек, Београд, Бул. М. Пупина 10Г локал 58, вп
(540)



(531) 26.07.25; 26.11.12; 26.13.25; 27.05.01; 27.05.17
(511) Кл. 25: одећа, обућа, покривала за главу.

(111) **61234** (181) **01.03.2020.**
(210) Ж- 2010-283 (220) 01.03.2010.
(151) 28.06.2010.
(300) 01.03.2010.
(732) **DOO "BAHUS" STRIŽA**; Striško naselje bb, 35250 Paraćin, RS
(540)

OBEĆANJE

(511) Кл. 32: пиво, минералне и содне воде и друга безалкохолна пића; пића од воћа и воћни сокови; сирупи и други препарати за производњу пића.
Кл. 33: алкохолна пића (изузев пива).

(111) **61235** (181) **01.03.2020.**
(210) Ж- 2010-281 (220) 01.03.2010.
(151) 28.06.2010.
(300) 01.03.2010.
(732) **DOO "BAHUS" STRIŽA**; Striško naselje bb, 35250 Paraćin, RS
(540)



(531) 26.04.01; 26.04.09; 26.15.09; 27.05.01; 27.05.17
(511) Кл. 33: алкохолна пића (изузев пива).

(111) **61236** (181) **19.02.2020.**
(210) Ж- 2010-236 (220) 19.02.2010.
(151) 28.06.2010.
(300) 19.02.2010.77/808151 19.08.2009. US
(732) **PPG INDUSTRIES OHIO, INC.**; 3800 West 143rd Street, Cleveland, State Of Ohio 44111, US
(740) Живко Мијатовић & Партнерс, д.о.о., 11000 Београд, Таковска 58/14
(540)

INNOVEL

(511) Кл. 2: премази као фарба за примену у паковању.

(111) **61237** (181) **16.02.2020.**
(210) Ж- 2010-227 (220) 16.02.2010.
(151) 28.06.2010.
(300) 16.02.2010.
(732) **A.D. "CENTROPROIZVOD", prehrambena industrija**; Dobanovački put b.b., 11271 Surčin, Beograd, RS

(740) "Карановић & Николић" ОД, мр Драгомир Којић, 11000 Београд, Лепеничка 7
(540)

KVALITET JE TAJNA DOBROG UKUSA

(511) Кл. 16: хартија, картон и производи од њих који нису укључени у друге класе; штампане ствари; књиговезачки материјал; фотографије; канцеларијски материјал; лепила за канцеларијске и кућне потребе; уметнички материјали; кичице; писаће машине и канцеларијски реквизити (изузев намештаја); материјали за обуку и наставу (изузев апарата); пластични материјали за паковање (који нису укључени у друге класе); штампарска слова; клишеи.
Кл. 25: одећа, обућа, покривала за главу.
Кл. 41: образовне услуге; припремање обуке; разонода; спортске културне активности.

(111) **61238** (181) **16.02.2020.**
(210) Ж- 2010-221 (220) 16.02.2010.
(151) 28.06.2010.
(300) 16.02.2010.
(732) **M SAN GRUPA, dioničko društvo za proizvodnju računala, trgovinu i uvoz-izvoz**; Zagreb, Buzinski prilaz 10, HR
(740) Радомир Ешпек, Београд, Бул. М. Пупина 10Г локал 58, вп
(540)

ekupi

(531) 27.05.01; 27.05.17; 29.01.13
(591) црна, бела, црвена
(511) Кл. 9: апарати за снимање, пренос и репродуковање звука или слике; магнетне подлоге за снимање, акустичке плоче, аутомати и механизми за аутоматске уређаје који се покрећу уз претходно убацивање новца или жетона; регистар касе, рачунари, опрема за обраду података и рачунала.
Кл. 11: уређаји за расвету, грејање, производњу паре, кување, хлађење, сушење, вентилацију, снабдевање водом и за санитарне сврхе.
Кл. 16: папир, картон и производи од тих материјала који нису укључени у друге класе, штампарски производи.
Кл. 35: оглашавање и рекламирање.
Кл. 42: концепција и развој рачунара и рачунарских програма/софтвера.

(111) **61239** (181) **02.03.2020.**
(210) Ж- 2010-293 (220) 02.03.2010.
(151) 28.06.2010.
(300) 02.03.2010.
(732) **Vinarija Sunčana Strana d.o.o.**; Čika Ljubina 10/3, 11000 Beograd, RS
(540)

Sunčana strana Srbije

(531) 27.05.01; 27.05.13
(511) Кл. 33: алкохолна пића (изузев пива).

(111) **61240** (181) **13.01.2020.**
(210) Ж- 2010-25 (220) 13.01.2010.
(151) 28.06.2010.
(300) 13.01.2010.
(732) **Zanatsko ugostiteljska radnja GLUMAC, Goran Dukić, preduzetnik**; Pionirska 8, Beograd - 11080 Zemun, RS
(740) Предраг Митровић, Аласка 36, 11080 Београд-Земун
(540)

GLUMAC

(511) Кл. 16: хартија, картон и производи од њих, који нису укључени у друге класе; штампане ствари; књиговезачки материјал; фотографије; пластични материјал за паковање (који није укључен у друге класе).
Кл. 29: месо, риба, живина и дивљач; месне прерађевине; конзервисано, замрзнуто, сушено и кувано воће и поврће; желеи, џемови, компоти; јаја, млеко и млечни производи; јестива уља и масти.
Кл. 30: кафа, чај, какао, шећер, пиринач, тапиока, саго, замена кафе; брашно и производи од житарица, хлеб, колачи и посластице, сладоледи; мед, меласа; квасац, прашак за пециво; со, сенф; сирће, сосови (као додаци); зачини; лед.
Кл. 31: пољопривредни, вртларски и шумарски производи и зрневље који нису укључени у друге класе; живе животиње; свеже воће и поврће; семе, природне биљке и цвеће; храна за животиње, слад.
Кл. 43: услуге обезбеђивања хране и пића; услуге привременог смештаја, услуге ресторана, кафана, кафића и барова, услуге снабдевања и достављања хране и пића (кетеринг услуге).

(111) **61241** (181) **03.03.2020.**
(210) Ж- 2010-298 (220) 03.03.2010.
(151) 28.06.2010.
(300) 77/819,876 03.09.2009. US
(732) **Amgen Inc. (Delaware corporation)**; One Amgen Center Drive, Thousand Oaks, California 91320-1799, US
(740) Драгослав М. Ристић, Владан О. Малешевић, адвокати, Београд, Цара Лазара 7
(540)

REXADEVE

(511) Кл. 5: фармацеутски препарати.

(111) **61242** (181) **03.03.2020.**
(210) Ж- 2010-303 (220) 03.03.2010.
(151) 28.06.2010.
(300) 03.03.2010.
(732) **Hasan Hajdari**; Selo Bec, Djakovica, RS
(740) Адвокати др Миленко Манигодић и Ђуро Манигодић, 11111 Београд, Кумановска 2-б
(540)



(531) 27.05.01; 27.05.02; 27.05.03; 29.01.13
(591) црвена, црна и бела
(511) Кл. 29: месо, риба, живина и дивљач; месне прерађевине; конзервисано, замрзнуто, сушено и кувано воће и поврће; желеи, џемови, компоти; јаја, млеко и млечни производи; јестива уља и масти.
Кл. 32: пиво; минералне и содне воде и друга безалкохолна пића; пића од воћа и воћни сокови; сирупи и други препарати за производњу пића.
Кл. 33: алкохолна пића (изузев пива).

(111) **61243** (181) **04.03.2020.**
(210) Ж- 2010-310 (220) 04.03.2010.
(151) 28.06.2010.
(300) 04.03.2010.
(732) **Preduzeće za reviziju računovodstvenih izveštaja DST - REVIZIJA d.o.o.**; 11070 Novi Beograd, Goce Delčeva 38/I, RS
(740) Радмило Стојић, адвокат, Обилићев венац 4/4, 11000 Београд
(540)



(531) 26.04.01; 26.04.18; 27.05.01; 27.05.11; 27.05.21; 29.01.04
(591) тегет
(511) Кл. 36: финансијски послови.

(111) **61244** (181) **23.02.2020.**
(210) Ж- 2010-248 (220) 23.02.2010.
(151) 28.06.2010.
(300) 23.02.2010.
(732) **LABORATOIRES EXPANSCIENCE**; 10 avenue de l'Arche, 92400 Courbevoie , FR
(740) Поповић Срђа, Поповић Гордана, Поповић Борис, Томасовић Лидија, Костић Катарина, 11000 Београд, Таковска 19
(540)

NOVISKIN

(511) Кл. 3: козметика, козметички производи за негу коже, косе и ноктију, хигијенски козметички производи за кожу, косу и нокте, козметичке креме, лосиони у козметичке сврхе, убруси импрегнирани козметичким лосионом, маске за лепоту, производи за скидање шминке, сапуни, медицински сапуни, млеко за чишћење коже, млеко од бадема у козметичке сврхе, уље у козметичке сврхе, бадемово уље, козметички препарати и козметички производи у сврхе мршављења, средства за заштиту од сунца, средства за затезање у козметичке сврхе, козметички препарати за купање, памучни штапићи у козметичке сврхе, козметички производи и препарати за избељивање и смањење флека од пигментације на кожи, козметички производи и препарати за превенцију или успоравање формирања флека од пигментације на кожи, парфимерија, етерична уља, лосиони за косу, пасте за зубе, хранљиви додаци у козметичке сврхе, за лепоту и негу ноктију и косе.

(111) **61245** (181) **16.02.2020.**
(210) Ж- 2010-225 (220) 16.02.2010.
(151) 28.06.2010.
(300) 16.02.2010.
(732) **OMNIPROT, D.O.O.**; Cara Nikolaja drugog br. 20/2, 11118 Beograd, RS
(540)

OMNIPROT

(511) Кл. 5: дијететске супстанце прилагођене за употребу у медицини.

(111) **61246** (181) **16.02.2020.**
(210) Ж- 2010-226 (220) 16.02.2010.
(151) 28.06.2010.
(300) 16.02.2010.
(732) **A.D. "CENTROPROIZVOD", prehrambena industrija**; Dobanovački put b.b., 11271 Surčin, Beograd, RS
(740) "Карановић & Николић" ОД, мр Драгомир Којић, 11000 Београд, Лепеничка 7
(540)



(531) 05.03.14; 27.05.01; 27.05.17; 27.05.21; 29.01.14
(591) зелена, наранџаста, жута и бела

(511) Кл. 9: апарати и инструменти научни, поморски, геодетски, фотографски, кинематографски, оптички, за вагање, мерење, сигнализацију, контролу (инспекцију), спасавање и наставу; апарати и инструменти за спровођење, прекид, трансформацију, акумулацију, регулисање и контролу електрицитета; апарати за снимање, пренос и репродуковање звука или слике; магнетни носиоци података, дискови за снимање; аутоматске машине и механизми за апарате који се покрећу новцем или жетоном; регистар касе, рачунске машине, опрема за обраду података и компјутери; апарати за гашење пожара.
Кл. 16: хартија, картон и производи од њих који нису укључени у друге класе; штампане ствари; књиговезачки материјал; фотографије; канцеларијски материјал; лепила за канцеларијске и кућне потребе; уметнички материјали; кичице; писаће машине и канцеларијски реквизити (изузев намештаја); материјали за обуку и наставу (изузев апарата); пластични материјали за паковање (који нису укључени у друге класе); штампарска слова; клишеи.
Кл. 21: кућне или кухињске справе и посуде (које нису од драгоцених метала или са превлакама од њих); чешљеви и сунђери; четке (изузев кичица); материјали за прављење четки; артикли који се користе при чешљењу; челична вуна; непрерађено или полупрерађено стакло (осим стакла које се користи у грађевинарству); стакларија, порцелан, фајанс, грнчарија и лончарија која није укључена у друге класе, а посебно сервиси за кафу.
Кл. 25: одећа, обућа, покривала за главу.
Кл. 28: игре и играчке; гимнастички и спортски артикли који нису обухваћени другим класама; украси за јелке.
Кл. 29: месо, риба, живина и дивљач; месне прерађевине, конзервисано, сушено и кувано воће и поврће; желеи, џемови, компоти; јаја, млеко и млечни призводи; јестива уља и масти.
Кл. 30: кафа, чај, какао, шећер, пиринач, тапиока, саго, замена кафе; брашно и производи од житарица, хлеб, колачи, посластице, сладоледи, мед, меласа, квасац, прашак за пециво, со, сенф; сирће, сосови (као зачини); зачини; лед.
Кл. 31: пољопривредни, вртларски и шумарски производи и зрневље који нису укључени у друге класе, живе животиње; свеже воће и поврће; семе, природне биљке и цвеће; храна за животиње, слад.
Кл. 32: пиво, минералне и содне воде и друга безалкохолна пића; пића од воћа и воћни сокови; сирупи и други препарати за производњу пића.
Кл. 35: оглашавање, вођење послова, пословно управљање; канцеларијски послови.
Кл. 39: транспортне услуге; паковање и складиштење робе; организовање путовања.
Кл. 41: образовне услуге; припремање обуке; разонода; спортске и културне активности.

(111) **61247** (181) **23.02.2020.**
(210) Ж- 2010-252 (220) 23.02.2010.
(151) 28.06.2010.
(300) 23.02.2010.
(732) **A.D. "CENTROPROIZVOD" prehrambena industrija**; Dobanovački put bb, 11271 Surčin-Beograd, RS
(740) Адвокатска Канцеларија Карановић & Николић, Лепеничка 7, Београд
(540)



(531) 05.03.14; 26.04.06; 26.04.15; 26.04.22; 27.05.01; 27.05.09; 27.05.21; 29.01.15
(591) зелена, наранџаста, жута, бела и црвена
(511) Кл. 9: апарати и инструменти нучни поморски, геодетски, фотографски, кинематографски, оптички, за вагање, мерење, сигнализацију, контролу (инспекцију), спасавање и наставу; апарати и инструменти за спровођење, прекид, трансформацију, акумулацију, регулисање и контролу електрицитета; апарати за снимање, пренос и репродуковање звука или слике; магнетни носиоци података, дискови за снимање; аутоматске машине и механизми за апарате који се покрећу новцем или жетоном; регистар касе, рачунске машине, опрема за обраду података и компјутери; апарати за гашење пожара.
Кл. 16: хартија, картон и производи од њих који нису укључени у друге класе; штампане ствари; књиговезачки материјал; фотографије; канцеларијски материјал; лепила за канцеларијске и кућне потребе; уметнички материјали; кичице; писаће машине и канцеларијски реквизити (изузев намештаја); материјали за обуку и наставу (изузев апарата); пластични материјал за паковање (који није укључен у друге класе); штампарска слова; клишеи.
Кл. 21: кућне или кухињске справе и посуде (које нису од драгоцених метала или са превлакама од њих); чешљеви и сунђери; четке (изузев кичица); материјали за прављење четки; артикли који се користе при чишћењу; челична вуна; непрерађено или полупрерађено стакло (осим стакла које се користи у грађевинарству); стакларија, порцелан, фајанс, грнчарија и лончарија која није укључена у друге класе, а посебно сервиси за кафу.
Кл. 25: одећа, обућа, покривала за главу.
Кл. 28: игре и играчке; гимнастички и спортски артикли који нису обухваћени другим класама; украси за јелке.
Кл. 29: месо, риба, живина и дивљач; месне прерађевине, конзервисано, замрзнуто, сушено и кувано воће и поврће; желеи, џемови, компоти; јаја, млеко и млечни призводи; јестива уља и масти.

Кл. 30: кафа, чај, какао, шећер, пиринач, тапиока, саго, замена кафе; брашно и производи од житарица, хлеб, колачи, посластице, сладоледи, мед, меласа, квасац, прашак за пециво, со, сенф; сирће, сосови (као зачини); зачини; лед.
Кл. 31: пољопривредни, вртларски и шумарски производи и зрневље који нису укључени у друге класе, живе животиње; свеже воће и поврће; семе, природне биљке и цвеће; храна за животиње, слад.
Кл. 32: пиво, минералне и содне воде и друга безалкохолна пића; пића од воћа и воћни сокови; сирупи и други препарати за производњу пића.
Кл. 35: оглашавање, вођење послова, пословно управљање; канцеларијски послови.
Кл. 39: транспортне услуге; паковање организовање путовања, складиштење робе.
Кл. 41: образовне услуге; припремање обуке; разонода; спортске и културне активности.

---

(111) **61248** (181) **30.04.2020.**
(210) Ж- 2010-743 (220) 30.04.2010.
(151) 28.06.2010.
(300) 30.04.2010.
(732) **Farmaceutsko hemijska industrija " ZDRAVLJE", akcionarsko društvo**; 16000 Leskovac, Vlajkova 199, RS
(540)

LEZRA

(511) Кл. 5: фармацеутски производи и препарати.

---

(111) **61249** (181) **12.02.2020.**
(210) Ж- 2010-213 (220) 12.02.2010.
(151) 28.06.2010.
(300) 12.02.2010.
(732) **Privredno društvo za proizvodnju čokolade, bombona i peciva "PIONIR" d.o.o.** ; 11000 Beograd, Požeška 65/b, RS
(540)



(531) 05.01.12; 05.07.06; 05.07.22; 25.01.01; 26.01.18; 27.05.01; 27.05.03; 27.05.09; 27.05.17; 29.01.15
(591) бела, црвена, плава, зелена, браон
(511) Кл. 30: десерт са кокосом.

---

(111) **61250** (181) **10.02.2020.**
(210) Ж- 2010-201 (220) 10.02.2010.
(151) 28.06.2010.
(300) 10.02.2010.
(732) **Akcionarsko društvo "JAFFA" Fabrika biskvita Crvenka**; 25220 Crvenka, Maršala Tita 245, RS
(540)



(531) 05.07.11; 05.07.22; 08.01.09; 08.01.19; 25.01.01; 27.05.01; 29.01.15
(591) бела, наранџаста, жута, браон, црвена, светлије и тамније нијансе плаве боје.
(511) Кл. 30: кекс.

---

(111) **61251** (181) **02.03.2020.**
(210) Ж- 2010-292 (220) 02.03.2010.
(151) 28.06.2010.
(300) 02.03.2010.
(732) **"AKS EXPRESS KURIR" DOO**; Gavrila Principa bb, 15000 Šabac, RS
(540)



(531) 26.11.08; 26.11.21; 27.05.01; 27.05.09; 27.05.10; 27.05.11; 29.01.12
(591) сива, црвена
(511) Кл. 39: транспортне услуге, прикупљање, превоз и испорука пошиљака.

---

(111) **61252** (181) **12.02.2020.**
(210) Ж- 2010-214 (220) 12.02.2010.
(151) 28.06.2010.
(300) 12.02.2010.
(732) **Privredno društvo za proizvodnju čokolade, bombona i peciva "PIONIR" d.o.o.** ; 11000 Beograd, Požeška 65/b, RS
(540)



(531) 01.15.11; 02.09.01; 03.02.01; 05.07.08; 05.07.12; 05.07.22; 08.01.23; 08.01.25; 25.01.01; 26.01.18; 26.11.13; 27.05.01; 27.05.02; 27.05.11; 29.01.15
(591) бела, црвена, плава, зелена, жута, наранџаста, роза
(511) Кл. 30: гумени бомбони.

---

(111) **61253** (181) **25.02.2020.**
(210) Ж- 2010-260 (220) 25.02.2010.
(151) 28.06.2010.
(300) 25.02.2010.

(732) **Chery Automobile Co., Ltd.**; 8 Changchun Road, Economy &Technology Development Zone, Wuhu City, Anhui Province, CN
(740) Влаховић Слободан, адвокат, 11000 Београд, Радоја Дакића 35
(540)

CHERY

(531) 27.05.01
(511) Кл. 12: ваздушни јастуци (сигурносни уређаји за аутомобиле); пумпе за ваздух (додатна опрема за возила); болничка кола; уређаји против засењивања за возила; уређаји против крађе за возила; каросерије и шасије за аутомобиле; аутомобилске гуме; аутомобили; осовине за возила; траке за главчине точкова; делови кочница за возила; кочионе педале за возила; кочнице за возила; аутобуси; моторна возила; квачила за копнена возила; клипњаче за копнена возила, које нису делови мотора и погонских машина; конвертори за копнена возила; кућишта радилице и компоненте теренских возила, који нису погонски мотор; показивачи правца за возила; врата за возила; погонски мотори за копнена возила; електрична возила; ланчаник слободног хода за копнена возила; преносници брзине за копнена возила; систем преносника за копнена возила; поклопци за моторе на возилима; поклопци за возила; сирене за возила; главчине за точкове возила; мотори за управљање копненим возилима; пропулзиони механизми за копнена возила; редукциони преносници за копнена возила; аларм опомене за вожњу у рикверц; точкови возила; амортизери за аутомобиле; волани за возила; конвертори обртног момента за копнена возила; торзионе полуге за возила; преносни ланци за копнена возила; преносна вратила за копнена возила; преносници за копнена возила; турбине за копнена возила; стајни трап аутомобила; камиони, комбији и камионети; опруге за вешање возила; прозори за возила; бицикли; моторцикли; возила за превоз копном, ваздухом, водом или железницом.
Кл. 37: одржавање и поправка моторних возила; подмазивање возила; прање возила; полирање возила; заштита возила од рђе; станице за сервисирање возила (пумпе за гориво и одржавање); поправка шара на гумама; вулканизирање и поправка гума; рестаурација машина које су похабане или делимично уништене; инсталирање и поправка аларма против провала.

(111) **61254** (181) **27.01.2020.**
(210) Ж- 2010-93 (220) 27.01.2010.
(151) 28.06.2010.
(300) 27.01.2010.

(732) **Reynolds Consumer Products, Inc. (a Delaware corporation)**; 6641 West Broad Street, Richmond, Virginia 23230, US
(740) СД Петошевић и др., ОД., 11000 Београд, Веле Нигринове 16А
(540)

GEOWEB

(511) Кл. 19: неметални грађевински материјали, наиме, пластични блокови за контролу и заштиту од ерозије, табле, плоче, прекривачи, подлоге и мреже које се користе у изградњи путева, авионских писта, прилаза, пруга, колосека, паркинга, подова, тераса, тркачких боксова, торова, рампи за бродове, полица за стакленике, косина (падина), рампи и канала на бранама, и за стабилизацију земљишта и тла, спречавање ерозије, и заштиту травњака.

(111) **61255** (181) **03.03.2020.**
(210) Ж- 2010-297 (220) 03.03.2010.
(151) 28.06.2010.
(300) 03.03.2010.
(732) **WOLVERINE OUTDOORS, INC.**; 9341 Courtland Drive, N.E., Rockford, Michigan 49351, US
(740) Поповић Срђа, адвокат, 11000 Београд, Адвокатска канцеларија, Таковска 19
(540)



(531) 26.01.01; 26.01.18; 27.05.01; 27.05.21; 27.05.24
(511) Кл. 25: одећа, покривала за главу.

(111) **61256** (181) **03.03.2020.**
(210) Ж- 2010-302 (220) 03.03.2010.
(151) 28.06.2010.
(300) 03.03.2010.
(732) **Hasan Hajdari**; Selo Bec, Djakovica, RS
(740) Адвокати др Миленко Манигодић и Ђуро Манигодић, 11111 Београд, Кумановска 2-б
(540)



(531) 01.01.01; 01.01.05; 26.01.12; 26.01.13; 26.03.04; 26.04.09; 26.07.25; 29.01.15
(591) златна, браон, беж, драп и бела
(511) Кл. 29: месо, риба, живина и дивљач; месне прерађевине; конзервисано, замрзнуто, сушено и кувано воће и поврће; желеи, џемови, компоти; јаја, млеко и млечни производи; јестива уља и масти.
Кл. 32: пиво; минералне и содне воде и друга безалкохолна пића; пића од воћа и воћни сокови; сирупи и други препарати за производњу пића.
Кл. 33: алкохолна пића (изузев пива).

(111) **61257** (181) **22.02.2020.**
(210) Ж- 2010-243 (220) 22.02.2010.
(151) 28.06.2010.
(300) 22.02.2010.
(732) **British American Tobacco (Brands) Inc.**; 2711 Centerville Road, Suite 300, Wilmington, Delaware 19808, US
(740) Живко Мијатовић & Партнерс, д.о.о., 11000 Београд, Таковска 58/14
(540)



(531) 26.01.01; 26.01.04; 29.01.06; 29.01.08
(591) црна, бела и сива
(511) Кл. 34: цигарете; дуван; производи од дувана; упаљачи; шибице; артикли за пушаче.

(111) **61258** (181) **09.02.2020.**
(210) Ж- 2010-173 (220) 09.02.2010.
(151) 28.06.2010.
(300) 09.02.2010.
(732) **Koncern za proizvodnju i promet konditorskih proizvoda BAMBI-BANAT AD**; Beograd, Bulevar Zorana Djindjića 8A, RS
(740) Адвокати др Миленко Манигодић и Ђуро Манигодић, 11111 Београд, Кумановска 2-б
(540)



(531) 03.04.07; 06.07.04; 06.07.05; 06.07.25; 06.19.11; 08.01.15; 08.01.25; 11.03.20; 27.05.01; 27.05.09; 29.01.15
(591) црвена, бордо, браон, беж, драп, жута, наранџаста, сива, црна и бела
(511) Кл. 30: млевени кекс.

(111) **61259** (181) **01.04.2020.**
(210) Ж- 2010-530 (220) 01.04.2010.
(151) 28.06.2010.
(300) 01.04.2010.
(732) **Koncern za proizvodnju i promet konditorskih proizvoda "BAMBI-BANAT" AD**; Bulevar Zorana Djindjića 8A, 11070 Novi Beograd, RS
(740) Манигодић М. Ђуро, адвокат, 11000 Београд, Кумановска 2Б
(540)



(531) 03.04.07; 06.07.04; 06.07.05; 06.07.25; 07.11.10; 25.01.01; 27.05.01; 27.05.09; 27.05.10; 29.01.15
(591) црвена, драп, бела
(511) Кл. 30: кекс.

(111) **61260** (181) **02.02.2020.**
(210) Ж- 2010-122 (220) 02.02.2010.
(151) 28.06.2010.
(300) 02.02.2010.
(732) **MEIJI SEIKA KAISHA, LTD., A JAPANESE CORPORATION**; No. 4-16, Kyobashi 2-Chome, Chuo-Ku, Tokyo, JP
(740) Зоран Шубаревић и Александра Шубаревић, адвокати, 11000 Београд, Церска 84
(540)

meiji

(531) 27.05.01; 27.05.17
(511) Кл. 5: фармацеутски, ветеринарски и санитарни препарати за медицинску употребу; антибиотски препарати за медицинску употребу; фармацеутски препарати за лечење инфективних болести; препарати за освежавање ваздуха; средства за дезинфекцију; бујони (подлоге) за бактериолошке културе; витамински препрати; амино-киселински препарати; културе микроорганизама за медицинску и ветеринарску употребу; дијагностички препарати за медицинске потребе/сврхе; фармацеутски препарати који се продају у претходно напуњеним шприцевима; хемијски реагенси за медицинске или ветеринарске сврхе; фунгициди; исектициди; хербициди; стоматолошки/дентални материјали; пелене за особе које неконтролисано мокре; лактоза

(млечни шећер); млеко у праху за бебе; млеко са беланчевинама; семе за вештачку оплодњу; дијетеска пића прилогођена за медицинске сврхе; дијететска храна прилогођена за медицинске сврхе; храна за бебе; млечни напитци од малцованог млека у медицинске сврхе; безалкохолна пића за бебе; воћни сокови за бебе; јестива биљна влакна која нису за исхрану; дијететски суплементи; нутриционi суплементи; дијететски суплементски напитци који садрже колаген и/или амино киселине, све за медицинску употребу.

(111) **61261** (181) **15.03.2020.**
(210) Ж- 2010-384 (220) 15.03.2010.
(151) 28.06.2010.
(300) 15.03.2010.
(732) **Jevremović Aleksandar and Pješćić Bogoljub**; Dr Ivana Ribara br. 167, 11070 Novi Beograd, RS and Gandijeva br. 151/32, 11070 Novi Beograd, RS
(740) Раде Терзић, Косовска бр. 37/II
(540)

ABSOLUT OK

(531) 26.04.01; 26.04.03; 26.04.09; 27.05.01; 27.05.17; 29.01.14
(591) црвена, жута, светло плава и црна
(511) Кл. 9: апарати и инструменти научни, поморски, геодетски, фотографски, кинематографски, оптички, за вагање, мерење, сигнализацију, контролу (инспекцију), спасавање и наставу; апарати и инструменти за провођење, прекид, трансформацију, акумулацију, регулисање или контролу електричне енергије; апарати за снимање, пренос и репродуковање звука или слике; магнетни носиоци података, дискови за снимање; аутоматске машине и механизми за апарате који се покрећу новцем или жетоном; регистар касе, рачунске машине, опрема за обраду података и компјутери; апарати за гашење пожара.
Кл. 38: телекомуникације.
Кл. 42: научне и технолошке услуге и истраживање и пројектовање у вези наведених услуга; услуге индустријске анализе и истраживања; пројектовање и развој компјутерског хардвера и софтвера.

(111) **61262** (181) **19.02.2020.**
(210) Ж- 2010-238 (220) 19.02.2010.
(151) 28.06.2010.
(300) 19.02.2010.
(732) **TOYOTA JIDOSHA KABUSHIKI KAISHA (also trading as TOYOTA MOTOR CORPORATION)**; 1, Toyota-cho, Toyota-shi, Aichi-ken, JP
(740) ПЕТОШЕВИЋ д.о.о., Веле Нигринове 16А, 11000 Београд
(540)

LEXUS

(531) 26.01.01; 26.01.03; 26.01.10; 26.01.18; 27.05.01; 27.05.21
(511) Кл. 36: финансирање везано за аутомобиле, нарочито финансирање куповине и лизинга моторних возила; закључивање и вођење уговора о осигурању, уговори о пружању сервисних услуга, споразуми о унапред плаћеном одржавању и опросту дуговања, све везано за моторна возила; лизинг моторних возила.
Кл. 37: услуге поправке и одржавања моторних возила.
Кл. 39: услуге изнајмљивања моторних возила.

(111) **61263** (181) **18.03.2020.**
(210) Ж- 2010-407 (220) 18.03.2010.
(151) 28.06.2010.
(300) 18.03.2010.
(732) **"BioGenesis" d.o.o. za prodaju i proizvodnju bioloških preparata-Bačka Topola**; Spasenije Cane Babović - 17, Ogranak "BioGenesis" Beograd, Dubrovačka 3/7, Beograd, RS
(540)

EKSTRASOL

(511) Кл. 5: фунгициди, хербициди и препарати за уништавање штеточина.

(111) **61264** (181) **01.03.2020.**
(210) Ж- 2010-287 (220) 01.03.2010.
(151) 28.06.2010.
(300) 01.03.2010.
(732) **Privredno društvo za trgovinu ribolovačkim priborom i hranama za primamljivanje ribe na veliko ENERGOTEAM d.o.o.**; Bul. Svetog cara Konstantina 80-86, 18000 Niš, RS
(740) Мамић Ана, 11000 Београд, Господар Јевремова 41
(540)

energofish

(531) 26.03.01; 26.03.06; 27.05.01; 27.05.07; 27.05.17; 27.05.21; 29.01.12
(591) црна, наранџаста
(511) Кл. 28: спортски артикли који нису обухваћени другим класама, а нарочито риболовачки прибор и опрема.

(111) **61265** (181) **02.03.2020.**
(210) Ж- 2010-294 (220) 02.03.2010.
(151) 28.06.2010.
(300) 02.03.2010.

(732) **Univerzal banka a.d. Beograd**; Francuska 29, 11000 Beograd, RS
(540)



(531) 26.01.01; 26.01.04; 26.02.07; 27.05.01; 27.05.10; 27.05.17; 29.01.12
(591) плава боја, (CMYK) 100 70 0 30, pantone 294, сива боја 40% црне (raster 40%).
(511) Кл. 36: финансијски и новчани послови: услуге које пружају све врсте банкарских институција или мењачке, брокерске и клириншке услуге; кредитне услуге свих врста; инвестиционе услуге холдинг компанија; услуге које се односе на берзе, акције (деонице) и својину; давање гаранција дужницима у монетарним пословима; издавање путничких чекова и кредитних писама; услуге управљања непокретностима (администрирање зградама), тј. услуге издавања или процене или финансирања; услуге које се баве осигурањем као што су услуге које пружају агенти или брокери укључени у осигурање, услуге које се пружају осигураним лицима и услуге које подразумевају осигурање.

(111) **61266** (181) **01.03.2020.**
(210) Ж- 2010-288 (220) 01.03.2010.
(151) 28.06.2010.
(300) 01.03.2010.
(732) **Privredno društvo za trgovinu ribolovačkim priborom i hranama za primamljivanje ribe na veliko ENERGOTEAM d.o.o.**; Bul. Svetog cara Konstantina 80-86, 18000 Niš, RS
(740) Ана Мамић, Београд, Господар Јевремова 41
(540)



(531) 01.15.09; 06.01.02; 06.01.04; 26.01.02; 26.01.16; 27.05.01; 27.05.02; 27.05.03; 27.05.07; 29.01.13
(591) златно-жута, сива, беж
(511) Кл. 28: спортски артикли који нису обухваћени другим класама, а нарочито риболовачки прибор и опрема.

(111) **61267** (181) **03.03.2020.**
(210) Ж- 2010-305 (220) 03.03.2010.
(151) 28.06.2010.
(300) 03.03.2010.
(732) **Hasan Hajdari**; Selo Bec, Djakovica, RS
(740) Адвокати др Миленко Манигодић и Ђуро Манигодић, 11111 Београд, Кумановска 2-б
(540)



(531) 01.15.19; 05.07.12; 05.07.14; 05.07.22; 11.03.06; 25.01.01; 26.01.12; 27.05.01; 27.05.02; 29.01.15
(591) плава, тегет, жута, наранџаста, браон, беж, драп, златна, бордо, сива, црна и бела
(511) Кл. 32: безалкохолни напитак од чаја.

(111) **61268** (181) **23.02.2020.**
(210) Ж- 2010-253 (220) 23.02.2010.
(151) 28.06.2010.
(300) 23.02.2010.
(732) **KIMBERLY-CLARK WORLDWIDE, INC.**; Neenah, Wisconsin 54956, US
(740) Дејан П. Богдановић и др., Влајковићева 28, 11000 Београд
(540)



(531) 03.02.01; 20.05.25; 27.05.01; 29.01.15
(591) плава, бела, црна, сива, љубичаста, браон.
(511) Кл. 3: сапуни, антибактеријски гел, антибактеријске марамице, марамице импрегниране средством за чишћење.
Кл. 16: папирне марамице за лице, тоалетни папир, папирни убруси, брисачи од папира, папирне салвете.
Кл. 21: убруси за једнократну употребу произведени од материјала који није ткан.

(111) **61269** (181) **15.03.2020.**
(210) Ж- 2010-382 (220) 15.03.2010.
(151) 28.06.2010.
(300) 15.03.2010.
(732) **DOO "BAHUS" Striža**; Striško naselje bb, 35250 Paraćin, RS
(540)

FRUIT GAME VOĆNA IGRA

(511) Кл. 32: пиво, минералне и содне воде и друга безалкохолна пића, пића од воћа и воћни сокови, сирупи и други препарати за производњу пића.
Кл. 33: алкохолна пића (изузев пива).

(111) **61270** (181) **03.03.2020.**
(210) Ж- 2010-296 (220) 03.03.2010.
(151) 28.06.2010.
(300) 03.03.2010.
(732) **Javno preduzeće Službeni glasnik**; Beograd, Kralja Milutina br. 27, RS
(540)

PRAVO & DRUŠTVO

(531) 24.17.25; 27.05.01; 27.05.17; 29.01.04; 29.01.08
(591) црна и плава.
(511) Кл. 16: хартија, картон и производи од њих, који нису укључени у друге класе; штампане ствари; књиговезачки материјал; фотографије; канцеларијски материјал; лепила за канцеларијске и кућне потребе; уметнички материјали; кичице; писаће машине и канцеларијски реквизити (изузев намештаја); материјали за обуку и наставу (изузев апарата); пластични материјал за паковање (који није укључен у друге класе); штампарска слова; клишеи.
Кл. 35: оглашавање; вођење послова; пословно управљање; канцеларијски послови.
Кл. 41: образовне услуге; припремање обуке; разонода; спортске и културне активности.

(111) **61271** (181) **17.02.2020.**
(210) Ж- 2010-232 (220) 17.02.2010.
(151) 28.06.2010.
(300) 17.02.2010.77891022 10.12.2009. US
(732) **Google Inc.**; 1600 Amphitheatre Parkway, Mountain View, CA 94043, US
(740) Павловић Гордана, адвокат, Павловић Миливоје, адвокат, 11000 Београд, Мајке Јевросиме 53
(540)

NEXUS ONE

(511) Кл. 9: - мобилни телефони (приоритет на основу приоритетног уверења US бр. 77891022 од 10.12.2009. године);
- периферије и опрема за мобилне уређаје (приоритет од дана подношења пријаве у Србији).

(111) **61272** (181) **16.03.2020.**
(210) Ж- 2010-391 (220) 16.03.2010.
(151) 28.06.2010.
(300) 16.03.2010.
(732) **Željka Landeka - Aleksić**; Nikole Vučete 1, 11000 Beograd, RS
(740) Адвокати др Миленко Манигодић и Ђуро Манигодић, 11111 Београд, Кумановска 2-б
(540)

ПРКОС ЛАНДЕКА

(511) Кл. 29: месо, живина и дивљач; месне прерађевине; конзервисано, сушено и кувано воће и поврће; желеи, џемови, компоти; јаја, млеко и млечни производи; јестива уља и масти.
Кл. 30: чај, мед, брашно и производи од житарица, хлеб, колачи, посластице; меласа; квасац, прашак за пециво; со, сенф; сирће, сосови (као зачини); зачини.
Кл. 31: пољопривредни, вртларски и шумарски производи и зрневље, који нису укључени у друге класе; живе животиње; свеже воће и поврће; семе, природне биљке и цвеће; храна за животиње, слад.
Кл. 32: минералне и друге пијаће воде и друга безалкохолна пића; пића од воћа и воћни сокови; сирупи и други препарати за производњу пића.
Кл. 33: алкохолна пића (изузев пива), а нарочито српска шљивовица са четинарском аромом, са и без коштица врсте стакло и барик и све врсте воћних ракија и ракија са ароматичним травама, односно биљем.

(111) **61273** (181) **09.02.2020.**
(210) Ж- 2010-176 (220) 09.02.2010.
(151) 28.06.2010.
(300) 09.02.2010.
(732) **Koncern za proizvodnju i promet konditorskih proizvoda "BAMBI - BANAT" AD**; Bulevar Zorana Đinđića 8A, Beograd, RS
(740) Адвокати др Миленко Манигодић и Ђуро Манигодић, 11111 Београд, Кумановска 2-б
(540)



(531) 03.04.07; 06.07.04; 06.07.05; 06.07.25; 08.01.09; 25.01.01; 27.05.01; 27.05.09; 27.05.10; 29.01.15
(591) црвена, бордо, браон, беж, драп, жута, наранџаста, плава, сива, црна и бела
(511) Кл. 30: кекс.

(111) **61274** (181) **12.03.2020.**
(210) Ж- 2010-377 (220) 12.03.2010.
(151) 29.06.2010.
(300) 12.03.2010.
(732) **PUTNIK RENT A CAR D.O.O.**; Patrijarha Dimitrija 12V, 11090 Rakovica, RS

(740) Зорица Бугарски, адвокат, Београд, Војводе Шупљикца 31а
(540)



(531) 26.01.04; 26.04.18; 26.07.05; 29.01.12
(591) црвена, плава
(511) Кл. 39: транспортне услуге.

---

(111) **61275** (181) **09.12.2019.**
(210) Ж- 2009-1929 (220) 09.12.2009.
(151) 29.06.2010.
(300) 09.12.2009.
(732) **A.M.C. Administraçao e participaçoes LTDA**; Gustavo Kohler 250, Souza Cruz-Brusque-SC-Brazil, BR
(740) Зоран Наумовић, адвокат, Крунска 77, Београд
(540)

КОЛЧИ

(511) Кл. 25: одећа; обућа; шешири.
Кл. 35: промоција продаје за друге; организација трговинских сајмова за комерцијалне или рекламне намене; презентација робе на средствима јавних комуникација за сврхе малопродаје.

---

(111) **61276** (181) **23.02.2019.**
(210) Ж- 2009-357 (220) 23.02.2009.
(151) 29.06.2010.
(300) 23.02.2009.
(732) **LES MILLS INTERNATIONAL LIMITED**; Rainger House, Level 2, 150 Victoria Street West, Auckland 1142, NZ
(740) Поповић Срђа, адвокат, 11000 Београд, Адвокатска канцеларија, Таковска 19
(540)



(531) 02.03.08; 02.03.17; 02.03.23; 26.04.02; 26.04.08; 26.04.12; 26.04.16; 26.04.18; 27.05.01
(511) Кл. 41: услуге рекреације и тренинга; спортске активности; креирање и вођење часова и програма вежби уз музику; услуге теретана; услуге клубова везаних за здрав живот; услуге спортских клубова; услуге фитнес клубова; објава штампаног материјала и електронских медија, укључујући објаву музичких и видео записа у дигиталном формату везаних за програме и тренинге фитнес клубова и клубова везаних за здрав живот.

(111) **61277** (181) **12.04.2020.**
(210) Ж- 2010-579 (220) 12.04.2010.
(151) 29.06.2010.
(300) 12.04.2010.
(732) **CARLSBERG SRBIJA DOO**; 21413 Čelarevo, Proleterska 17, RS
(740) Дејан Укропина, 21120 Нови Сад, Пошт. фах 59 (Максима Горког 48)
(540)



(531) 20.05.15; 25.01.09; 27.05.02; 27.05.17
(511) Кл. 32: пиво.

---

(111) **61278** (181) **10.12.2019.**
(210) Ж- 2009-1943 (220) 10.12.2009.
(151) 29.06.2010.
(300) 10.12.2009.
(732) **MMGlobal**; Milutina Milankovića 25b, 11070 Novi Beograd, RS
(540)

MaxMedica

(531) 27.05.01
(511) Кл. 5: фармацеутски и ветеринарски препарати; санитарни препарати за медицинску употребу; дијететске супстанце прилагођене за употребу у медицини, храна за бебе.
Кл. 16: хартија, картон и производи од њих, који нису укључени у друге класе; штампане ствари; канцеларијски материјал; пластични материјал за паковање (који није укључен у друге класе).

---

(111) **61279** (181) **10.12.2019.**
(210) Ж- 2009-1944 (220) 10.12.2009.
(151) 29.06.2010.
(300) 10.12.2009.
(732) **Aleksandra Marković**; Tadeuša Košćuškog broj 3, 11000 Beograd, RS
(740) Зоран М. Наумовић, Београд, Крунска бр. 77
(540)



(531) 11.01.02; 26.04.02; 26.04.18; 27.03.15; 27.05.01; 27.05.17; 29.01.14
(591) црвена, бела, светло зелена и маслинасто зелена.

(511) Кл. 16: папир, картон и роба израђена од ових материјала обухваћени овом класом, посебно налепнице, контејнери за књиге (књишки прибор), папир и пластичне кесе, папирне кесе, папирне дршке, папир за писање, штампана издања, нарочито књиге, летци, брошуре, дневни листови и часописи, слике, разгледнице, путне карте, улазнице, календари, карте, каталози, прибор за писање, нарочито хемијске и графитне оловке, материјал за сликање, четкице за бојење, канцеларијски материјал (осим намештаја), материјал за наставу и учење (осим апарата), картон, папир и пластични материјал за паковање који обухвата ову класу, калупи за штампање, папирне заставе и заставице, материјал за умотавање књига, лепак за канцеларијски прибор, фотографија.
Кл. 25: одећа, нарочито мајице са кратким рукавима, панталоне, панталоне (кратке), каишеви, рукавице, кошуље, блузе, капе, нарочито шешири и капе, пертле, радна одела, кабанице, шалови, чарапе, повез и за главу и џемпери, одећа за пливање, купаће гаће, баде-мантили, ципеле, нарочито сандале, папуче за купање и спортске ципеле.
Кл. 35: рекламирање укључујући рекламирање на интернету, маркетинг, јавни сервиси, рекламе и рекламни сервис, најам од рекламног материјала, дирекно e-mail рекламирање, истраживање тржишта укључујући истраживање тржишта и анализу тржишта, бизнис послови нарочито пословна организација и саветовање у менаџменту, књиговодство, пословно и организационо општење, саветовање и координирање нарочито у области обраде података, хотелски менаџмент, пословно и организационо општење, саветовање и координирање услугама за туристичке агенције, фитнес, спортски, рекреациони простори, дистрибуција примерака за рекламне сврхе, умножавање докумената, услуге за грађевинске уговоре, наиме организација и припрема грађевинских пројеката, франшиза уговори, наиме посматрање и припремање организације, пословно знање, рентирање рекламног простора на интернету, покровитељство, наиме снабдевање и од реклама и рекламни уговори за заинтересована трећа лица, телемаркетинг, потрошачки саветодавни сервиси, промоција роба и услуга за треће, рентирање пословне опреме и снабдевање особља, снабдевање адресама, провизија од рекламног простора и пословних уговора, нарочито преко интернета, наиме маркетинг за трећа лица преко дигиталне мреже, аукцијски сервиси, поготово преко интернета, све наведене услуге, нарочито у путном и рекреативном сектору, организација сајмова и изложби за трговачке или за рекламне сврхе, операције од телешопинг канала, наиме набављање, закључивање и реализовање уговора за куповину и продају роба и коришћење услуга, стварање, одржавање рачунарске базе података, као и рекламирање путовања на радију, телевизији и електронских медија.

(111) **61280** (181) **01.06.2019.**
(210) Ж- 2009-852 (220) 01.06.2009.
(151) 29.06.2010.
(300) 01.06.2009.
(732) **Beyond Productions, LLC**; 31 West 34th Street, New York, New York, United States, 10001, US
(740) Душан Л. Петошевић, адвокат, 11000 Београд, Козјачка 15
(540)

DEREON

(511) Кл. 14: накит; украсни деталји (од драгоцених метала).
Кл. 18: торбе; модни детаљи (кожни).
Кл. 25: одећа; модни детаљи; обућа.

---

(111) **61281** (181) **07.10.2019.**
(210) Ж- 2009-1532 (220) 07.10.2009.
(151) 30.06.2010.
(300) 07.10.2009.
(732) **Društvo sa ograničenom odgovornošću za trgovinu WEI-WE Pančevo**; Tanaska Rajića 30, Pančevo, RS
(740) Ђорђе Андровић, адвокат, 11070 Н. Београд, Гандијева 115а, локал 12
(540)



(531) 01.01.01; 01.01.04; 24.17.02; 26.04.18
(511) Кл. 18: кожа и имитација коже, производи израђени од ових материјала који нису укључени у друге класе; животињска кожа; крзно; кофери и путне торбе; кишобрани, сунцобрани и штапови за ходање; бичеви, сарачка и седларска опрема.
Кл. 25: одећа, обућа, покривала за главу.
Кл. 28: игре и играчке; гимнастички и спортски артикли који нису обухваћени другим класама; украси за јелке.

---

(111) **61282** (181) **17.12.2018.**
(210) Ж- 2008-3066 (220) 17.12.2008.
(151) 30.06.2010.
(300) 17.12.2008.
(732) **ENERGY BRANDS INC.**; 17-20 Whitestone Expressway, Whitestone, NY 11357, US
(740) Живко Мијатовић & Партнерс д.о.о., 11000 Београд, Таковска 58

(540)



(531) 25.05.02; 26.04.02; 26.04.18; 27.05.01; 27.05.09
(591) црна, бела и сива
(526) VITAMINWATER
(511) Кл. 32: минералне и содне воде које садрже витамине.

---

(111) **61283** (181) **17.12.2018.**
(210) Ж- 2008-3067 (220) 17.12.2008.
(151) 30.06.2010.
(300) 17.12.2008.
(732) **ENERGY BRANDS INC.**; 17-20 Whitestone Expressway, Whitestone, NY 11357, US
(740) Живко Мијатовић & Партнерс д.о.о., 11000 Београд, Таковска 58
(540)

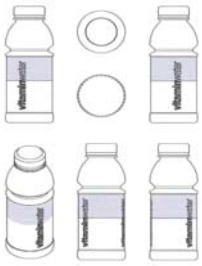

(591) црна, бела и сива.
(526) VITAMINWATER
(511) Кл. 32: минералне и содне воде које садрже витамине.

---

(111) **61284** (181) **27.05.2020.**
(210) Ж- 2010-915 (220) 27.05.2010.
(151) 30.06.2010.
(300) 27.05.2010.
(732) **APATINSKA PIVARA APATIN DOO**; 25260 Apatin, Trg Oslobođenja 5, RS
(740) Адвокати др Миленко Манигодић и Ђуро Манигодић, 11111 Београд, Кумановска 2-б
(540)



(531) 03.04.13; 27.05.08; 27.05.17; 27.05.19; 29.01.13
(591) жута pantone 123C, црна и бела.
(511) Кл. 32: пиво.

---

(111) **61285** (181) **27.05.2020.**
(210) Ж- 2010-914 (220) 27.05.2010.
(151) 30.06.2010.
(300) 27.05.2010.
(732) **APATINSKA PIVARA APATIN DOO**; 25260 Apatin, Trg Oslobođenja 5, RS
(740) Адвокати др Миленко Манигодић и Ђуро Манигодић, 11111 Београд, Кумановска 2-б
(540)



(531) 03.04.13; 27.05.17; 27.05.19; 29.01.13
(591) жута pantone 123C, црна и бела.
(511) Кл. 32: пиво.

---

(111) **61286** (181) **19.04.2020.**
(210) Ж- 2010-652 (220) 19.04.2010.
(151) 30.06.2010.
(300) 19.04.2010.
(732) **"Vino Župa" A.D.**; Kruševačka br. 36, 37230 Aleksandrovac, RS
(540)



(531) 01.15.09; 05.07.24; 25.01.06; 26.05.13; 26.05.15; 27.05.17
(591) зелена, жута, златна, бела, плава, црвена, наранџаста
(511) Кл. 32: минералне и газиране воде и остала безалкохолна пића, воћни напици и воћни сокови, сирупи и остали препарати за припремање напитака.

---

(111) **61287** (181) **19.04.2020.**
(210) Ж- 2010-650 (220) 19.04.2010.
(151) 30.06.2010.
(300) 19.04.2010.
(732) **"Vino Župa" A.D.**; Kruševačka br. 36, 37230 Aleksandrovac, RS

(540)



(531) 05.03.14; 25.01.15; 26.04.08; 26.04.18; 27.05.02; 27.05.08
(591) зелена, златна, бела, црна, сива
(511) Кл. 33: алкохолна пића (осим пива).

(111) **61288** (181) **28.01.2020.**
(210) Ж- 2010-107 (220) 28.01.2010.
(151) 30.06.2010.
(300) 28.01.2010.
(732) **CREDY BANKA AD KRAGUJEVAC**; 34000 Kragujevac, Kralja Petra I, br. 26, RS
(540)



(531) 24.05.07; 26.01.01; 26.15.03; 27.05.01; 27.05.07; 27.05.10; 27.05.11
(511) Кл. 36: банкарске услуге.

(111) **61289** (181) **03.03.2020.**
(210) Ж- 2010-295 (220) 03.03.2010.
(151) 30.06.2010.
(300) 03.03.2010.
(732) **Žarko Popović**; Slanački put 111J, 11060 Beograd, RS
(540)



(531) 02.09.14; 16.01.04; 24.17.25; 26.04.01; 26.04.14; 26.04.16
(511) Кл. 16: хартија, картон и производи од њих, који нису укључени у друге класе; штампане ствари; књиговезачки материјал; фотографије; канцеларијски материјал; лепила за канцеларијске и кућне потребе; уметнички материјали; кичице; писаће машине и канцеларијски реквизити (изузев намештаја); материјали за обуку и наставу (изузев апарата); пластични материјал за паковање (који није укључен у друге класе); штампарска слова; клишеи.
Кл. 35: оглашавање; вођење послова; пословно управљање; канцеларијски послови.
Кл. 38: телекомуникације.

(111) **61290** (181) **30.12.2019.**
(210) Ж- 2009-2066 (220) 30.12.2009.
(151) 30.06.2010.
(300) 30.12.2009.
(732) **FONLIDER d.o.o.**; Sime Igumanova br. 2-4, 11000 Beograd, RS
(540)



(531) 07.01.08; 07.01.12; 27.05.01; 27.05.07; 27.05.09; 27.05.10; 29.01.14
(591) плава, жута, црвена, црна
(511) Кл. 9: регистарске благајне, рачунари, опрема за обраду података и рачунала.
Кл. 41: разонода, услуге чији је основни циљ разбибрига, забава или рекреација особа.

(111) **61291** (181) **10.02.2020.**
(210) Ж- 2010-194 (220) 10.02.2010.
(151) 30.06.2010.
(300) 10.02.2010.
(732) **Akcionarsko društvo "JAFFA" Fabrika biskvita Crvenka**; 25220 Crvenka, Maršala Tita 245, RS
(540)



(531) 01.15.09; 01.15.23; 05.07.08; 08.01.09; 08.01.22; 08.01.23; 25.01.01; 26.02.07; 27.05.02; 27.05.04; 27.05.11; 29.01.15
(591) црвена, розе, браон, бела, беж, зелена, светлије и тамније нијансе плаве боје
(511) Кл. 30: кекс са пенастим надевом преливен какао преливом.

(111) **61292** (181) **24.02.2020.**
(210) Ж- 2010-257 (220) 24.02.2010.
(151) 30.06.2010.
(300) 24.02.2010.

(732) **"STAV" d.o.o.**; Mala pruga bb, 11080 Zemun, RS
(540)



(531) 26.04.11; 26.04.12; 26.04.18; 27.05.17; 29.01.13
(591) наранџаста, сива и црна.
(511) Кл. 9: апарати за снимање, пренос и репродуковање звука или слике, нарочито: телевизори, DVD плејер, blue ray плејер, кућни биоскоп, фото-апарати, камере, MP3 плејери, CD плејери за ауто, DJ опрема-CD јединице, миксете, слушалице; A/V рисивери, стерео појачала, звучници, CD плејери, тјунери, Hi Fi рисивери, грамофони.
Кл. 11: апарати за грејање, кување, хлађење, сушење, вентилацију, нарочито: клима уређаји, уградне рерне, уградне плоче, микроталасне пећнице, фрижидери, веш машине, усисивач.

(111) **61293** (181) **24.05.2020.**
(210) Ж- 2010-883 (220) 24.05.2010.
(151) 07.07.2010.
(300) 24.05.2010.
(732) **Jugo-Hem d.o.o.**; 16000 Leskovac, Industrijska bb, RS
(540)

VITIKAP

(511) Кл. 5: препарати за заштиту биља-хербициди и фунгициди.

(111) **61294** (181) **24.05.2020.**
(210) Ж- 2010-884 (220) 24.05.2010.
(151) 07.07.2010.
(300) 24.05.2010.
(732) **Jugo-Hem d.o.o.**; 16000 Leskovac, Industrijska bb, RS
(540)

KOPERLES

(511) Кл. 5: препарати за заштиту биља-хербициди и фунгициди.

(111) **61295** (181) **24.05.2020.**
(210) Ж- 2010-886 (220) 24.05.2010.
(151) 07.07.2010.
(300) 24.05.2010.
(732) **Jugo-Hem d.o.o.**; 16000 Leskovac, Industrijska bb, RS
(540)

CIMOKSINEB

(511) Кл. 5: препарати за заштиту биља-хербициди и фунгициди.

(111) **61296** (181) **24.05.2020.**
(210) Ж- 2010-887 (220) 24.05.2010.
(151) 07.07.2010.
(300) 24.05.2010.
(732) **Jugo-Hem d.o.o.**; 16000 Leskovac, Industrijska bb, RS
(540)

KLASTER

(511) Кл. 5: препарати за заштиту биља-хербициди и фунгициди.

(111) **61297** (181) **07.04.2020.**
(210) Ж- 2010-542 (220) 07.04.2010.
(151) 07.07.2010.
(300) 07.04.2010.
(732) **Zdravko Rajačić**; 11000 Beograd, Dalmatinska 46, RS
(740) Зоран Живковић, 11000 Београд, Алексе Ненадовића 16
(540)

LAGO DI SPA

(511) Кл. 41: образовне услуге; припремање обуке; разонода; спортске и културне активности.
Кл. 43: услуге обезбеђивања хране и пића; привремени смештај.
Кл. 44: медицинске, хигијенске и услуге неге лепоте.

(111) **61298** (181) **29.12.2018.**
(210) Ж- 2008-3156 (220) 29.12.2008.
(151) 07.07.2010.
(300) 29.12.2008.
(732) **Nike International Ltd. A Bermuda corporation**; One Bowerman Drive, Beaverton, OR 97005-6453, US
(740) ПЕТОШЕВИЋ ДОО, Београд, Веле Нигринове 16а
(540)



(531) 26.03.04; 26.03.12; 26.03.16; 26.11.12; 27.05.01
(511) Кл. 25: одећа, обућа, покривала за главу.

(111) **61299** (181) **26.01.2020.**
(210) Ж- 2010-82 (220) 26.01.2010.
(151) 07.07.2010.
(300) 26.01.2010.
(732) **British American Tobacco (Brands) Inc.** ; 2711 Centerville Road, Suite 300, Wilmington, Delaware 19808, US

(740) Живко Мијатовић & Партнерс, д.о.о., 11000 Београд, Таковска 58/14
(540)

HIGH DEFINITION

(511) Кл. 34: цигарете; дуван; производи од дувана; упаљачи; шибице; артикли за пушаче.

(111) **61300** (181) **26.01.2020.**
(210) Ж- 2010-83 (220) 26.01.2010.
(151) 07.07.2010.
(300) 26.01.2010.
(732) **British American Tobacco (Brands) Inc.**; 2711 Centerville Road, Suite 300, Wilmington, Delaware 19808, US
(740) Живко Мијатовић & Партнерс, д.о.о., 11000 Београд, Таковска 58/14
(540)

THE WORLD TASTES BETTER WITH PALL MALL

(511) Кл. 34: цигарете; дуван; производи од дувана; упаљачи; шибице; артикли за пушаче.

(111) **61301** (181) **26.01.2020.**
(210) Ж- 2010-84 (220) 26.01.2010.
(151) 07.07.2010.
(300) 26.01.2010.
(732) **SOFFASS S.P.A.**; Via Fossanuova 59, Porcari (LU), IT
(740) Живко Мијатовић & Партнерс, д.о.о., 11000 Београд, Таковска 58/14
(540)



(531) 26.04.06; 26.04.18; 26.11.12; 27.05.01; 27.05.03; 27.05.09; 27.05.11; 27.05.17
(591) црна, бела и сива
(511) Кл. 16: креп папир и глатак папир; производи од папира и/или целулозе за кућну употребу, за чишћење за личну употребу, хигијену и негу укључујући марамице, марамице за лице, пелене за бебе, столњаке, салвете за столове, упијајуће папирне убрусе, кухињске убрусе и тоалетни папир у паковањима за домаћинство и за употребу у индустрији и шире.

(111) **61302** (181) **15.03.2020.**
(210) Ж- 2010-387 (220) 15.03.2010.
(151) 08.07.2010.
(300) 15.03.2010.
(732) **MEDICAL FLORA DOO**; 21000 Novi Sad, Bulevar Oslobodjenja 30a, RS
(540)

CHLAMYCIN

(511) Кл. 5: дијететске супстанце прилагођене за употребу у медицини.

(111) **61303** (181) **14.01.2020.**
(210) Ж- 2010-30 (220) 14.01.2010.
(151) 08.07.2010.
(300) 14.01.2010.1911/2009 16.07.2009. IS
(732) **Bank of America Corporation**; 100 North Tryon Street, Charlotte, North Carolina 28255, US
(740) Иван Д. Јанковић, Дејан П. Богдановић, Катарина М. Травица, Влајковићева 28, 11101 Београд
(540)

BOFA

(511) Кл. 36: осигурање; финансијски послови; монетарни послови; послови везани за непокретности; банкарске услуге; финансијске услуге; финансијска анализа; менаџмент и консалтинг; услуге у вези са капиталним инвестицијама; брокерске услуге; трансакције и промет финансијским инструментима; пружање финансијских информација; берзанске услуге у области финансија, вредносних папира и роба; финансијске услуге инвестиционе природе; услуге кредитних и дебитних картица; истраживачке услуге у области финансија; пружање ових услуга online посредством глобалне компјутерске мреже.
Кл. 42: услуге научне и технолошке и истраживање и пројектовање с тим у вези; услуге анализирања и истраживања у области индустрије; пројектовање и развој у области компјутерског хардвера и софвера; компјутерско програмирање, саветодавне услуге у области компјутерског софтвера; услуге анализе компјутерских система; услуге пружања online компјутерског софтвера; услуге пружања online компјутерског софтвера за приступ финансијским подацима и услугама посредством глобалне компјутерске мреже.

(111) **61304** (181) **20.01.2020.**
(210) Ж- 2010-56 (220) 20.01.2010.
(151) 08.07.2010.
(300) 20.01.2010.
(732) **VETERINA KALINOVA d.o.o.**; Svetonedeljska 2, Kalinovica, 10436 Rakov Potok, HR

(740) Манигодић М. Ђуро, адвокат, 11000 Београд, Кумановска 2Б
(540)

KALINOSUL

(511) Кл. 5: фармацеутски и ветеринарски препарати; санитарни препарати за медицинску употребу; дијететске супстанце прилагођене за употребу у медицини, храна за бебе; фластери, материјали за завијање; материјали за пломбирање зуба, зубарска смола; дезинфекциона средства; препарати за уништавање штеточина; фунгициди, хербициди.

---

(111) **61305** (181) **19.02.2018.**
(210) Ж- 2008-308 (220) 19.02.2008.
(151) 09.07.2010.
(300) 19.02.2008.
(732) **CMS Legal Services EEIG**; Barckhausstrasse 12-16, D-60325 Frankfurt am Main, DE
(740) Поповић Срђа, адвокат, 11000 Београд, Адвокатска канцеларија, Таковска 19
(540)

C M S

(511) Кл. 16: штампане ствари, штампане публикације; информационе новине, магазини, памфлети; материјал за обуку и наставу (изузев апарата).
Кл. 36: финансијске услуге; финансијске консултације и информације; финансијски послови; услуге пореске консултације.
Кл. 45: правне услуге; услуге пружања савета и консултација у вези са правним услугама.

---

(111) **61306** (181) **08.03.2020.**
(210) Ж- 2010-333 (220) 08.03.2010.
(151) 14.07.2010.
(300) 08.03.2010.
(732) **"PODRAVKA" Prehrambena industrija d.d.**; Ante Starčevića 32, Koprivnica, HR
(740) Адвокати др Миленко Манигодић и Ђуро Манигодић, 11111 Београд, Кумановска 2-б
(540)

coolerica

(531) 27.05.01; 27.05.13; 29.01.01
(591) црвена
(511) Кл. 16: хартија, картон и производи од њих, који нису укључени у друге класе; штампане ствари; књиговезачки материјал; фотографије; канцеларијски материјал; лепила за канцеларијске и кућне потребе; уметнички материјали; кичице; писаће машине и канцеларијски реквизити (изузев намештаја); материјали за обуку и наставу (изузев апарата); пластични материјал за паковање (који није укључен у друге класе); штампарска слова; клишеи.
Кл. 35: оглашавање; вођење послова; пословно управљање; канцеларијски послови.

---

(111) **61307** (181) **15.04.2020.**
(210) Ж- 2010-632 (220) 15.04.2010.
(151) 15.07.2010.
(300) 15.04.2010.
(732) **CCA INDUSTRIES, INC.**; 200 Murray Hill Parkway, East Rutherford, New Jersey 07073, US
(740) Петошевић д.о.о., 11000 Београд, Веле Нигринове 16А
(540)

MEGA-T

(511) Кл. 5: дијететски додаци; додаци исхрани; производи за мршављење; витамини и минерали.

---

(111) **61308** (181) **07.10.2019.**
(210) Ж- 2009-1531 (220) 07.10.2009.
(151) 15.07.2010.
(300) 07.10.2009.
(732) **PREDUZEĆE ZA PROMET I USLUGE "STERLING" DOO BEOGRAD**; Žorža Klemansoa 24, 11000 Beograd, RS
(740) Манигодић М. Ђуро, адвокат, 11000 Београд, Кумановска 2Б
(540)



(531) 01.01.02; 01.01.15; 27.05.01; 27.05.02; 27.05.11; 29.01.14
(591) бела, црна, тамно плава и циклама
(511) Кл. 3: средства за бељење и друге супстанце за употребу у перионицама; препарати за чишћење, полирање, рибање и нагризање; сапуни; парфимерија, етерична уља, козметика, лосиони за косу; пасте за зубе.
Кл. 11: апарати за осветљавање, грејање, производњу паре, кување, хлађење, сушење, вентилацију, снадбевање водом и за санитарне сврхе.
Кл. 16: хартија, картон и производи од њих, који нису укључени у друге класе; штампане ствари; књиговезачки материјал; фотографије; канцеларијски материјал; лепила за канцеларијске и кућне потребе; уметнички материјал; кичице; писаће машине и канцеларијски реквизити (изузев намештаја); материјали за обуку и наставу (изузев апарата); пластични материјали за паковање (који није укључен у друге класе); штампарска слова; клишеи.

Кл. 20: намештај, огледала, оквири за слике; производи (који нису обухваћени другим класама) од дрвета, плуте, трске, рогоза, врбовог прућа, рога, кости, слоноваче, китове кости, шкољки, ћилибара, седефа, морске пене и замене свих ових материјала, или од пластике.
Кл. 21: кућне или кухињске справе и посуде (које нису од драгоцених метала или са превлакама од њих); чешљеви и сунђери; четке (изузев кичица); материјали за прављење четки; артикли који се користе при чишћењу; челична вуна; непрерађено или полупрерађено стакло (осим стакла које се користи у грађевинарству); стакларија, порцелан, фајанс, грнчарија и лончарија која није укључена у друге класе.

(111) **61309** (181) **05.10.2019.**
(210) Ж- 2009-1503 (220) 05.10.2009.
(151) 15.07.2010.
(300) 05.10.2009.
(732) **VEGAS-GENCO D.O.O.**; Vizantijski bulevar 80, 18000 Niš, RS
(540)



(531) 27.05.01; 27.05.11; 29.01.12
(591) жута, црна
(511) Кл. 9: апарати за разоноду који користе спољни екран или монитор; сви компјутерски програми и софтвери без обзира на медијум на који су снимљени или начин дисеминације тј. софтвер снимљен на магнетним носачима података или учитан са удаљене компјутерске мреже.

(111) **61310** (181) **15.01.2020.**
(210) Ж- 2010-41 (220) 15.01.2010.
(151) 15.07.2010.
(300) 15.01.2010.
(732) **Samostalna zanatska radnja "FLORES", Miomir Pljakić**; Kragujevac, Selo Kamenica bb, RS
(740) Адвокати др Миленко Манигодић и Ђуро Манигодић, 11111 Београд, Кумановска 2-б
(540)



(531) 02.01.03; 03.01.08; 05.03.16; 06.03.20; 07.03.02; 13.03.07; 27.05.01; 27.07.01
(526) 8 трава
(511) Кл. 33: ракија.

(111) **61311** (181) **25.01.2020.**
(210) Ж- 2010-70 (220) 25.01.2010.
(151) 15.07.2010.
(300) 25.01.2010.
(732) **NT BOLERO DOO**; Nikole Tesle 7B, 32000 Čačak, RS
(540)



(531) 26.04.02; 26.04.18; 27.05.01; 27.05.14; 27.05.17; 29.01.12
(591) црвена и бела
(511) Кл. 35: трговина на велико и мало аккохолним и безалкохолним пићима, кафом, чајевима и осталим HORECA асортиманом.
Кл. 39: транспортне услуге, паковање и складиштење робе.
Кл. 43: услуге обезбеђивања хране и пића.

(111) **61312** (181) **16.04.2020.**
(210) Ж- 2010-633 (220) 16.04.2010.
(151) 15.07.2010.
(300) 16.04.2010.
(732) **BELUPO lijekovi i kozmetika d.d.**; Danica 5, 48000 Koprivnica, HR
(740) Живко Мијатовић & Партнерс, д.о.о., 11000 Београд, Таковска 58/14
(540)

KLAVOBEL

(511) Кл. 5: фармацеутски производи.

(111) **61313** (181) **01.07.2019.**
(210) Ж- 2009-1026 (220) 01.07.2009.
(151) 15.07.2010.
(300) 01.07.2009.
(732) **Privredno društvo za poslovne usluge "Mercator-S" d.o.o. Novi Sad**; 21000 Novi Sad, Temerinski put 50, RS
(540)

Srećna kupovina!

(531) 24.17.04; 27.05.01; 27.05.17
(591) плава

(511) Кл. 35: оглашавање, вођење послова, пословно управљање, канцеларијски послови, трговина на мало робом: воћем и поврћем; месом и производима од меса; рибом, љускарима и мекушцима; хлебом, колачима и слаткишима; алкохолним и безалкохолним пићима; производима од дувана; козметичким и тоалетним препаратима; текстилом; одећом; обућом и предметима од коже; намештајем и опремом за осветљавање; апаратима за домаћинство, радио и телевизијским уређајима; металном робом, бојама и стаклом и књигама, новинама и писаћим материјалом; трговина на велико робом: зрнастим производима, семењем и храном за животиње; воћем и поврћем; месом и производима од меса; млечним производима, јајима и јестивим уљима и мастима; цвећем и растињем; алкохолним и другим пићима; дуванским производима; шећером, чоколадом и слаткишима од шећера; кафом, чајевима, какаом и зачинима; текстилом; одећом и обућом; електричним апаратима за домаћинство и радио и телевизијским уређајима; порцуланом и стакларијом; парфимеријским и козметичким производима; металном робом, цевима, уређајима и опремом за централно грејање; хемијским производима и канцеларијским машинама и опремом; трговина поштом преко каталога: зрнастим производима, семењем и храном за животиње; воћем и поврћем; месом и производима од меса; млечним производима, јајима и јестивим уљима и мастима; цвећем и растињем; алкохолним и другим пићима; шећером, чоколадом и слаткишима од шећера; кафом, чајевима, какаом и зачинима; текстилом; одећом и обућом; електричним апаратима за домаћинство и радио и телевизијским уређајима; порцуланом и стакларијом; парфимеријским и козметичким производима; металном робом, цевима, уређајима и опремом за централно грејање; хемијским производима и канцеларијским машинама и опремом; трговина путем електронских медија (преко web-site-a или телевизијских програма за куповину): зрнастим производима, семењем и храном за животиње; воћем и поврћем; месом и производима од меса; млечним производима, јајима и јестивим уљима и мастима; цвећем и растињем; алкохолним и другим пићима; шећером, чоколадом и слаткишима од шећера; кафом, чајевима, какаом и зачинима; текстилом; одећом и обућом; електричним апаратима за домаћинство и радио и телевизијским уређајима; порцуланом и стакларијом; парфимеријским и козметичким производима; металном робом, цевима, уређајима и опремом за централно грејање; хемијским производима и канцеларијским машинама и опремом.
Кл. 39: танспортне услуге: превоз путника у друмском саобраћају; превоз робе у друмском саобраћају и изнајмљивање аутомобила; паковање и складиштење робе, организовање путовања.
Кл. 43: услуге обезбеђивања хране и пића: ресторани; барови; кантине; угоститељске услуге; привремени смештај.

---

(111) **61314** (181) **18.06.2019.**
(210) Ж- 2009-937 (220) 18.06.2009.
(151) 15.07.2010.
(300) 18.06.2009.
(732) **Strauss Adriatic d.o.o.**; Šimanovci, Miloša Obilića 41, RS
(740) Адвокат Милан Петровић, 11000 Београд, Тадеуша Кошћушка 8
(540)

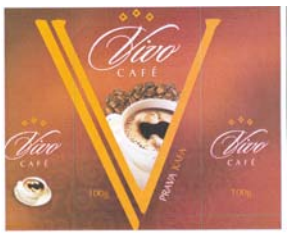

(531) 05.07.01; 11.03.04; 26.04.03; 26.11.09; 27.05.01; 27.05.21; 29.01.14
(591) бела, црна, браон, наранџаста
(511) Кл. 30: кафа.

---

(111) **61315** (181) **04.06.2019.**
(210) Ж- 2009-873 (220) 04.06.2009.
(151) 15.07.2010.
(300) 04.06.2009.
(732) **Strauss Adriatic d.o.o.**; Šimanovci, Miloša Obilića 41, RS
(740) адвокат Петровић Милан , Тадеуша Кошћушког 8, Београд
(540)



(531) 26.04.01; 26.04.03; 26.04.09; 26.04.18; 27.05.01; 29.01.14
(591) бела, црна, браон, наранџаста
(511) Кл. 30: кафа.

---

(111) **61316** (181) **14.04.2019.**
(210) Ж- 2009-660 (220) 14.04.2009.
(151) 15.07.2010.
(300) 14.04.2009.
(732) **Vladimir Bijelić, jmbg 0804968710313**; Beograd, Vatroslava Jagića 2, RS
(540)

Moon

(511) Кл. 35: оглашавање и рекламирање; вођење комерцијалних послова; комерцијална администрација; канцеларијски послови.

Кл. 41: обука; стручно оспособљавање; разонода; спортске и културне делатности.
Кл. 43: услуге припремања и обезбеђивања хране за потрошњу; услуге привременог смештаја у становима.

---

(111) **61317** (181) **31.03.2020.**
(210) Ж- 2010-501 (220) 31.03.2010.
(151) 15.07.2010.
(300) 31.03.2010.
(732) **Home Box Office, Inc.**; 1100 Avenue of the Americas 9th Floor, New York, New York 10036, US
(740) Срђа Поповић, Гордана Поповић, Борис Поповић, Лидија Томасовић, Катарина Костић, Таковска 19, Београд
(540)



(531) 21.03.21; 26.01.04; 27.05.01; 27.05.02; 27.05.17
(511) Кл. 41: образовне услуге; припремање обуке; спортске и културне активности; пружање услуге разоноде и образовне услуге; производња, презентација и дистрибуција аудио, видео, статичних и покретних слика и података; услуге објављивања (укључујући услуге електронског објављивања); пружање услуга дискусионих форума и блогова; услуге разоноде, нарочито видео програми, услуге производње и дистрибуције.

---

(111) **61318** (181) **07.04.2020.**
(210) Ж- 2010-544 (220) 07.04.2010.
(151) 15.07.2010.
(300) 07.04.2010.
(732) **A.D. "CENTROPROIZVOD", prehrambena industrija**; Dobanovački put b.b., 11271 Surčin, Beograd, RS
(740) Адвокатска канцеларија Карановић & Николић, мр Драгомир Којић, адвокат, 11000 Београд, Лепеничка 7
(540)



(531) 05.03.14; 05.09.24; 08.07.01; 08.07.03; 08.07.25; 11.01.02; 25.01.01; 27.05.01; 27.05.21; 29.01.15
(591) жута, зелена, бела, црвена и наранџаста
(511) Кл. 29: говеђа супа.

(111) **61319** (181) **07.04.2020.**
(210) Ж- 2010-547 (220) 07.04.2010.
(151) 15.07.2010.
(300) 07.04.2010.
(732) **A.D. "CENTROPROIZVOD", prehrambena industrija**; Dobanovački put b.b., 11271 Surčin, Beograd, RS
(740) "Карановић & Николић" ОД, мр Драгомир Којић, адвокат, Лепеничка 7, 11000 Београд
(540)



(531) 05.03.14; 08.01.25; 08.07.15; 11.03.02; 25.01.01; 27.05.01; 27.05.21; 29.01.15
(591) жута, наранџаста, зелена, бела, црвена, светло плава, плава, крем, светло крем, браон
(511) Кл. 30: пудинг ванилин.

---

(111) **61320** (181) **07.04.2020.**
(210) Ж- 2010-545 (220) 07.04.2010.
(151) 15.07.2010.
(300) 07.04.2010.
(732) **A.D. "CENTROPROIZVOD", prehrambena industrija**; Dobanovački put b.b., 11271 Surčin, Beograd, RS
(740) Адвокатска канцеларија Карановић & Николић, мр Драгомир Којић, адвокат, 11000 Београд, Лепеничка 7
(540)



(531) 05.03.14; 05.09.24; 08.07.01; 08.07.03; 08.07.11; 11.01.02; 25.01.01; 27.05.01; 27.05.21; 29.01.15
(591) жута, зелена, бела, црвена и наранџаста
(511) Кл. 29: кокошја супа.

---

(111) **61321** (181) **07.04.2020.**
(210) Ж- 2010-546 (220) 07.04.2010.
(151) 15.07.2010.
(300) 07.04.2010.
(732) **A.D. "CENTROPROIZVOD", prehrambena industrija**; Dobanovački put b.b., 11271 Surčin, Beograd, RS

(740) Адвокатска канцеларија Карановић & Николић, мр Драгомир Којић, адвокат, 11000 Београд, Лепеничка 7
(540)



(531) 05.03.14; 05.07.08; 08.03.02; 11.03.02; 25.01.01; 27.05.01; 27.05.21; 29.01.15
(591) жута, наранџаста, зелена, бела, црвена, браон, светло браон, крем
(511) Кл. 30: шлаг.

---

(111) **61322** (181) **07.04.2020.**
(210) Ж- 2010-549 (220) 07.04.2010.
(151) 15.07.2010.
(300) 07.04.2010.
(732) **A.D. "CENTROPROIZVOD", prehrambena industrija**; Dobanovački put b.b., 11271 Surčin, Beograd, RS
(740) "Карановић & Николић" ОД, мр Драгомир Којић, адвокат, Лепеничка 7, 11000 Београд
(540)



(531) 05.03.14; 08.07.01; 11.01.02; 25.01.01; 27.05.01; 27.05.21; 29.01.15
(591) жута, наранџаста, светло наранџаста, зелена, бела, црвена, крем
(511) Кл. 29: супе.

---

(111) **61323** (181) **07.04.2020.**
(210) Ж- 2010-548 (220) 07.04.2010.
(151) 15.07.2010.
(300) 07.04.2010.
(732) **A.D. "CENTROPROIZVOD", prehrambena industrija**; Dobanovački put b.b., 11271 Surčin, 11000 Beograd, RS
(740) "Карановић & Николић" ОД, мр Драгомир Којић, адвокат, Лепеничка 7, 11000 Београд
(540)



(531) 05.03.14; 05.09.24; 08.05.10; 08.07.01; 11.01.02; 25.01.01; 27.05.01; 27.05.21; 29.01.15
(591) жута, наранџаста, светло наранџаста, црвена, зелена, светло зелена, бела, крем, розе
(511) Кл. 29: кокошја супа.

---

(111) **61324** (181) **30.03.2020.**
(210) Ж- 2010-493 (220) 30.03.2010.
(151) 15.07.2010.
(300) 30.03.2010.008969636 22.03.2010. EM
(732) **The Procter & Gamble Company**; One Procter & Gamble Plaza, Cincinnati, Ohio 45202, US
(740) Дејан П. Богдановић и др., Влајковићева 28, 11000 Београд
(540)

SCENT TOUCH

(511) Кл. 3: средства за прање и бељење, и друге супстанце за употребу код прања веша; препарати за чишћење, полирање, нагризајућа средства, абразивна средства; сапуни; парфимерија, етерична уља, козметика, лосиони за косу; производи за негу зуба.

---

(111) **61325** (181) **07.04.2020.**
(210) Ж- 2010-540 (220) 07.04.2010.
(151) 15.07.2010.
(300) 07.04.2010.
(732) **BIPA Parfümerien GmbH** ; Industriezentrum NOE-Süd, Straße 3, Objekt 16, A-2351 Wiener, Neudorf, AT
(740) Дејан П. Богдановић и др., Влајковићева 28, 11000 Београд
(540)

BIPA

(511) Кл. 3: козметички препарати за негу коже и крзна кућних љубимаца; шампони за кућне љубимце; дезодорисани шампони, препарати за хладно прање; средства за третман и негу крзна; лосиони за обликовање и прање коже и крзна кућних љубимаца. Кл. 5: фармацеутски и ветеринарски препарати; санитарни препарати за медицинске сврхе; дијететске супстанце прилагођене за употребу у медицини и ветерини, фармацеутски и медицински додаци исхрани животиња и адитиви за храну за животиње; витаминski концентрати, протеински концентрати, препарати с

калцијумом, минералима, елементима у траговима и електролитима, све за употребу у медицини, и као адитиви за храну за животиње, сва напред наведена роба нарочито намењена малим животињама, укључујући глодаре, псе и мачке; дезинфекциона средства; фунгициди; средстства за уништавање инсеката, ларви и других штеточина које нападају кућне љубимце и стоку, укључујући и у виду прашкова, спрејева или огрлица; медицински шампони и медицински препарати за чишћење за животиње.
Кл. 25: одећа и доње рубље за жене, мушкарце, децу и бебе, укључујући спортску одећу, каишеве, шалове и ешарпе; женске чарапе, чарапе; обућа, покривала за главу; рукавице.
Кл. 35: оглашавање, консултантске услуге у области оглашавања, дистрибуција робе у сврху оглашавања; маркетинг; маркетиншка истраживања и анализе; консултантске услуге у области маркетинга и пословног планирања; консултантске услуге у области пословања, укључујући консултантске услуге у вези са организацијом, професионалном делатношћу и запосленима; планирање маркетиншких трошкова и анализа; рачуноводство, а нарочито даљинске рачуноводствене услуге; обезбеђивање економских know-how услуга за системе малопродаје; комерцијалне услуге у вези са храном, алкохолним и безалкохолним пићима, производима за домаћинство, робом широке потрошње, баштенском робом, грађевинским производима, производима за камповање, електронском и електричном робом, играчкама и играма, одевним предметима, и канцеларијским материјалом.

---

(111) **61326** (181) **07.04.2020.**
(210) Ж- 2010-550 (220) 07.04.2010.
(151) 15.07.2010.
(300) 07.04.2010.
(732) **A.D. "CENTROPROIZVOD", prehrambena industrija**; Dobanovački put b.b., 11271 Surčin, Beograd, RS
(740) "Карановић & Николић" ОД, мр Драгомир Којић, адвокат, Лепеничка 7, 11000 Београд
(540)



(531) 05.03.14; 08.01.19; 08.01.25; 08.07.15; 11.03.02; 25.01.01; 27.05.01; 27.05.21; 29.01.15
(591) жута, наранџаста, зелена, бела, црвена, крем, браон, светло браон, смеђа
(511) Кл. 30: пудинг са укусом чоколаде.

(111) **61327** (181) **07.04.2020.**
(210) Ж- 2010-551 (220) 07.04.2010.
(151) 15.07.2010.
(300) 07.04.2010.
(732) **A.D. "CENTROPROIZVOD", prehrambena industrija**; Dobanovački put b.b., 11271 Surčin, Beograd, RS
(740) "Карановић & Николић" ОД, мр Драгомир Којић, адвокат, Лепеничка 7, 11000 Београд
(540)



(531) 05.03.14; 08.01.15; 25.01.01; 27.05.01; 27.05.09; 27.05.21; 29.01.15
(591) жута, наранџаста, зелена, бела, црвена, крем, смеђа, светло плава
(511) Кл. 30: прашак за пециво.

---

(111) **61328** (181) **07.04.2020.**
(210) Ж- 2010-552 (220) 07.04.2010.
(151) 15.07.2010.
(300) 07.04.2010.
(732) **A.D. "CENTROPROIZVOD", prehrambena industrija**; Dobanovački put b.b., 11271 Surčin, Beograd, RS
(740) "Карановић & Николић" ОД, мр Драгомир Којић, адвокат, Лепеничка 7, 11000 Београд
(540)



(531) 05.03.14; 05.07.08; 08.01.15; 08.01.17; 25.01.01; 27.05.01; 27.05.09; 29.01.15
(591) жута, наранџаста, зелена, бела, црвена, крем
(511) Кл. 30: ванилин шећер.

---

(111) **61329** (181) **10.06.2019.**
(210) Ж- 2009-888 (220) 10.06.2009.
(151) 15.07.2010.
(300) 10.06.2009.
(732) **A.D. CENTROPROIZVOD, prehrambena industrija**; Dobanovački put bb, 11271 Surčin, Beograd, RS

(740) Zajednička advokatska kancelarija "Karanović-Nikolić", mr Dragomir Kojić, advokat, Lepenička 7, 11000 Beograd
(540)



(531) 01.15.19; 05.03.14; 05.07.14; 11.03.01; 19.03.01; 26.01.20; 27.05.01; 27.05.21; 29.01.15
(591) жута, наранџаста, црвена, зелена, љубичаста, бела
(511) Кл. 30: чај (напици од чаја).
Кл. 32: ледени чај.

(111) **61330** (181) **06.05.2019.**
(210) Ж- 2009-746 (220) 06.05.2009.
(151) 16.07.2010.
(300) 06.05.2009.
(732) **Preduzeće za proizvodnju, promet i usluge "ERGA CO" DOO**; 11070 Novi Beograd, Jurija Gagarina 243/39, RS
(740) Влаховић Слободан, адвокат, 11070 Нови Београд, Радоја Дакића 35/32
(540)



(531) 03.01.08; 03.01.16; 26.01.15; 26.04.01; 26.04.10; 26.04.18; 27.05.01; 27.05.10
(511) Кл. 25: одећа, обућа, покривала за главу; одећа за мушкарце, жене и децу, наиме, кошуље, мајице, дуксерице, тренерке, панталоне, џинс, гаће, шорцеви, танки горњи делови одеће, одећа за кишу, сукње, блузе, хаљине, џемпери, јакне, капути, кишни мантили, скијашка одела, кравате, кућни мантили, шешири, капе, визири за сунце, каишеви, шалови, одећа за спавање, пиџаме, женско рубље, мушко рубље, рукавице, чизме, ципеле, патике, сандале, назувице, одећа за купање и костими.
Кл. 35: презентација роба и услуга у продавницама на мало и робним кућама; рад на тржиштима великопродаје, продавницама на мало, односно преговори и закључивање уговора за куповину и продају робе и коришћење услуга; услуге малопродаје и велепродаје, нарочито у области одеће, обуће, покривала за главу, коже и имитације коже, кофера и путних торби, козметичких производа, влажних марамица импрегнираних средствима за личну хигијену, мирисима и/или козметичким средствима, убруса импрегнираним препаратима за чишћење, влажних марамица и убруса који садрже не-лековите хигијенске препарате, папирнатих производа за употребу у домаћинству и за санитарну употребу, као што су марамице, убруси за кухиње и купатило, ролне за кухињу, салвете, тоалет папир, затим у области столица, столова, сефова, опреме за бутике и продавнице обуће и одеће.
Кл. 39: организовање путовања и преговори у вези путовања; услуге које се пружају при транспорту људи и робе; услуге које се односе на најам транспортних возила; услуге давања информација о путовањима или транспорту робе, информације о тарифама, реду вожње и начинима транспорта.

(111) **61331** (181) **10.03.2020.**
(210) Ж- 2010-351 (220) 10.03.2010.
(151) 16.07.2010.
(300) 10.03.2010.
(732) **BRITISH AMERICAN TOBACCO (Brands) Inc.**; 2711 Centerville Road, Suite 300, Wilmington, Delaware 19808, US
(740) Живко Мијатовић & Партнерс, д.о.о., 11000 Београд, Таковска 58/14
(540)



(531) 26.01.01; 26.01.05; 29.01.15
(591) црна, сива, бела, зелена и црвена.
(511) Кл. 34: цигарете; дуван; производи од дувана; упаљачи; шибице; артикли за пушаче.

(111) **61332** (181) **23.12.2019.**
(210) Ж- 2009-2016 (220) 23.12.2009.
(151) 16.07.2010.
(300) 23.12.2009.
(732) **"COU VISKOL" DOO**; Novosadski put 106, 21203 Veternik, RS
(540)



(531) 26.04.02; 26.04.18; 27.05.01; 27.05.03; 27.05.10; 29.01.13
(591) зелена, црвена, црна
(511) Кл. 4: индустријска уља и масти.

(111) **61333** (181) **23.12.2019.**
(210) Ж- 2009-2015 (220) 23.12.2009.
(151) 16.07.2010.
(300) 23.12.2009.
(732) **"COU VISKOL" DOO**; Novosadski put 106, 21203 Veternik, RS
(540)

ViskoforCa 2,3

(531) 26.04.02; 26.04.18; 27.05.01; 27.05.03; 27.07.01; 29.01.13
(591) зелена, наранџаста, црна
(511) Кл. 4: индустријска уља и масти.

(111) **61334** (181) **23.12.2019.**
(210) Ж- 2009-2019 (220) 23.12.2009.
(151) 16.07.2010.
(300) 23.12.2009.
(732) **"COU VISKOL" DOO**; Novosadski put 106, 21203 Veternik, RS
(540)

ViskoforCa 2

(531) 26.04.02; 26.04.18; 27.05.01; 27.05.03; 27.07.01; 29.01.13
(591) зелена, наранџаста, црна
(511) Кл. 4: индустријска уља и масти.

(111) **61335** (181) **21.01.2020.**
(210) Ж- 2010-58 (220) 21.01.2010.
(151) 16.07.2010.
(300) 21.01.2010.
(732) **SC CROCO SRL**; Str. Slanicului nr. 12, Onesti, cod 601110, Judetul Bacau, RO
(740) Драгослав Ристић, Владан Малешевић, 11000 Београд, Цара Лазара бр. 7
(540)

Croco

(531) 27.05.01; 27.05.02; 27.05.03
(511) Кл. 35: оглашавање; вођење послова; пословно управљање; канцеларијски послови, све поменуте услуге у вези са робом из класе 30.

(111) **61336** (181) **21.01.2020.**
(210) Ж- 2010-59 (220) 21.01.2010.
(151) 16.07.2010.
(300) 21.01.2010.
(732) **SC CROCO SRL**; Str. Slanicului nr. 12, Onesti, cod 601110, Judetul Bacau, RO
(740) Ристић Драгослав, Владан Малешевић, 11000 Београд, Цара Лазара 7
(540)



(531) 03.11.09; 03.11.24; 03.11.25; 29.01.15
(591) црвена, наранџаста, светло зелена, тамно зелена, плава и љубичаста
(511) Кл. 35: оглашавање; вођење послова; пословно управљање; канцеларијски послови, све поменуте услуге у вези са робом из класе 30.

(111) **61337** (181) **10.06.2020.**
(210) Ж- 2010-1047 (220) 10.06.2010.
(151) 19.07.2010.
(300) 10.06.2010.
(732) **MEDICO UNO preduzeće za trgovinu d.o.o.**; Pančevački put 38, Beograd, RS
(740) Адвокати др Миленко Манигодић и Ђуро Манигодић, 11111 Београд, Кумановска 2-б
(540)

VASTIGMEX

(511) Кл. 5: фармацеутски производи.

(111) **61338** (181) **10.06.2020.**
(210) Ж- 2010-1048 (220) 10.06.2010.
(151) 19.07.2010.
(300) 10.06.2010.
(732) **MEDICO UNO preduzeće za trgovinu d.o.o.**; Pančevački put 38, Beograd, RS
(740) Адвокати др Миленко Манигодић и Ђуро Манигодић, 11111 Београд, Кумановска 2-б
(540)

NEBACOP

(511) Кл. 5: фармацеутски производи.

(111) **61339** (181) **26.11.2019.**
(210) Ж- 2009-1827 (220) 26.11.2009.
(151) 19.07.2010.
(300) 26.11.2009.
(732) **SZTR KONI TREJD, Slađan Mladenović, preduzetnik**; Svetosavska 156, 18412 Žitorađa, RS
(740) Зоран Живковић, 11000 Београд, Алексе Ненадовића 16

(540)



(531) 05.07.06; 05.07.14; 05.07.24; 19.03.03; 29.01.15
(591) црвена, бела, зелена, плава, беж, браон
(511) Кл. 30: чоколадиране суве шљиве са орахом.

(111) **61340** (181) **07.07.2019.**
(210) Ж- 2009-1047 (220) 07.07.2009.
(151) 20.07.2010.
(300) 07.07.2009.
(732) **Aviv Arlon Holding d.o.o.**; Vladimira Popovića br. 6, 11000 Beograd, RS
(540)



(531) 07.01.12; 26.11.01; 27.05.01; 27.05.17; 27.05.25; 29.01.12
(591) тегет, бела
(511) Кл. 36: осигурање; финансијски послови; новчани (монетарни) послови; послови везани за непокретности.
Кл. 37: грађевинско конструисање; поправљање; услуге инсталирања (инсталационе услуге).

(111) **61341** (181) **29.01.2020.**
(210) Ж- 2010-110 (220) 29.01.2010.
(151) 20.07.2010.
(300) 29.01.2010.
(732) **SAMSUNG ELECTRONICS CO., LTD**; 416, Maetan-dong, Yeongtong-gu, Suwon-si, Gyeonggi-do, KR
(740) Павловић Гордана, Павловић Миливоје, адвокати, 11000 Београд, Мајке Јевросиме бр. 53
(540)



(531) 26.15.13; 27.05.01; 27.07.01; 29.01.15
(591) нијансе плаве, нијансе сиве, црна, бела, наранџаста
(526) "FULL HD" и 3D"
(511) Кл. 9: телевизијски пријемници; DVD плејери; плејери оптичких дискова; компјутерски монитори; наочаре.

(111) **61342** (181) **03.03.2019.**
(210) Ж- 2009-398 (220) 03.03.2009.
(151) 20.07.2010.
(300) 03.03.2009.
(732) **"MONUS" d.o.o.**; Beograd - Zemun, Aleksandra Dubčeka 14, RS
(540)



(531) 25.07.21; 26.01.01; 26.01.04; 26.01.18; 26.04.07; 26.04.10; 27.05.01; 27.05.10; 29.01.01; 29.01.06
(591) црвена, сива, црна.
(511) Кл. 34: дуван; артикли за пушаче; шибице.

(111) **61343** (181) **03.03.2019.**
(210) Ж- 2009-399 (220) 03.03.2009.
(151) 20.07.2010.
(300) 03.03.2009.
(732) **"MONUS" d.o.o.** ; Beograd - Zemun, Aleksandra Dubčeka 14, RS
(540)



(531) 25.07.21; 26.01.01; 26.01.04; 26.01.18; 26.04.07; 26.04.10; 27.05.01; 27.05.10; 29.01.04; 29.01.06
(591) плава, сива, црна
(511) Кл. 34: дуван; артикли за пушаче, шибице.

(111) **61344** (181) **15.04.2020.**
(210) Ж- 2010-630 (220) 15.04.2010.
(151) 20.07.2010.
(300) 15.04.2010.
(732) **PepsiCo, Inc.**; 700 Anderson Hill Road, Purchase, NY 10577, US

(740) СД Петошевић и др., ОД., 11000 Београд, Веле Нигринове 16А
(540)



(531) 25.01.06; 26.01.01; 26.01.03; 26.15.01; 29.01.13
(591) жута, црвена, златна
(511) Кл. 29: месо, риба, живина и дивљач; месне прерађевине; конзервисано, замрзнуто, сушено и кувано воће и поврће; желеи; џемови, компоти; јаја, млеко и млечни производи; јестива уља и масти; грицкалице на бази воћа, поврћа, сира, меса, коштуњавог воћа; припремљено (обрађено) коштуњаво воће; јестива семена.
Кл. 30: кафа, чај, какао, шећер, пиринач, тапиока, саго, замена кафе; брашно и производи од житарица, хлеб, колачи и посластице, сладоледи; мед, меласа; квасац, прашак за пециво; со, сенф; сирће, сосови (као зачини); зачини; лед; грицкалице на бази брашна, кукуруза, житарица, пиринча; обрађена семена житарица.

(111) **61345** (181) **15.04.2020.**
(210) Ж- 2010-631 (220) 15.04.2010.
(151) 20.07.2010.
(300) 15.04.2010.
(732) **PepsiCo, Inc.**; 700 Anderson Hill Road, Purchase, NY 10577, US
(740) СД Петошевић и др., ОД., 11000 Београд, Веле Нигринове 16А
(540)



(531) 25.01.06; 26.01.01; 26.01.03; 26.15.01; 29.01.15
(591) жута, црвена, бела, златна
(511) Кл. 29: месо, риба, живина и дивљач; месне прерађевине; конзервисано, замрзнуто, сушено и кувано воће и поврће; желеи; џемови, компоти; јаја, млеко и млечни производи; јестива уља и масти; грицкалице на бази воћа, поврћа, сира, меса, коштуњавог воћа; припремљено (обрађено) коштуњаво воће; јестива семена.
Кл. 30: кафа, чај, какао, шећер, пиринач, тапиока, саго, замена кафе; брашно и производи од житарица, хлеб, колачи и посластице, сладоледи; мед, меласа; квасац, прашак за пециво; со, сенф; сирће, сосови (као зачини); зачини; лед; грицкалице на бази брашна, кукуруза, житарица, пиринча; обрађена семена житарица.

(111) **61346** (181) **22.01.2020.**
(210) Ж- 2010-61 (220) 22.01.2010.
(151) 20.07.2010.
(300) 22.01.2010.
(732) **ANTONIO BANDERAS LIMITED**; 38 Esplanade, St. Helier, Jersey, CHANNEL ISLANDS JE1 4TR, GB
(740) Живко Мијатовић & Партнерс, д.о.о., 11000 Београд, Таковска 58/14
(540)



(531) 26.04.01; 26.04.22; 26.11.02; 27.05.01; 27.05.10; 27.05.11; 27.05.24
(591) црна и светло сива
(511) Кл. 3: средства за бељење и друге супстанце за употребу у перионицама; препарати за чишћење, полирање, рибање и нагризање; сапуни; парфимерија, етерична уља, козметика, лосиони за косу; пасте за зубе.

(111) **61347** (181) **30.11.2019.**
(210) Ж- 2009-1862 (220) 30.11.2009.
(151) 20.07.2010.
(300) 30.11.2009.
(732) **"STEELSOFT" DOO**; Autoput za Novi Sad 71, 11080 Zemun, RS
(540)



(531) 27.05.01; 29.01.01
(591) црвена
(511) Кл. 11: електрични апарати за грејање и хлађење.

(111) **61348** (181) **29.12.2019.**
(210) Ж- 2009-2058 (220) 29.12.2009.
(151) 22.07.2010.
(300) 29.12.2009.
(732) **DOO "BAHUS" Striža**; Striško naselje bb, 35250 Paraćin, RS
(540)

NAŠA TAJNA

(511) Кл. 32: безалкохолна пића; пића од воћа и воћни сокови; сирупи и други препарати за производњу пића; минералне и содне воде; енергетска пића; пиво.
Кл. 33: алкохолна пића (изузев пива).

(111) **61349** (181) **16.04.2020.**
(210) Ж- 2010-637 (220) 16.04.2010.
(151) 22.07.2010.
(300) 16.04.2010.
(732) **Japan Tobacco Inc.**; 2-2-1 Toranomon, Minato-ku, Tokyo , JP
(740) ПЕТОШЕВИЋ, д.о.о., Београд, Веле Нигринове 16А
(540)



(531) 20.05.07; 26.04.02; 26.04.16; 26.04.18; 26.11.12; 27.05.01; 27.05.24; 29.01.13
(591) бела, плава, црвена.
(511) Кл. 41: забавне и културне активности, наиме, организација, планирање и продукција друштвених, музичких и/или уметничких догађаја и забава.

(111) **61350** (181) **15.04.2020.**
(210) Ж- 2010-622 (220) 15.04.2010.
(151) 22.07.2010.
(300) 15.04.2010.30 2009 066 13 11.11.2009. DE
(732) **GEZE GmbH**; Reinhold-Vöster-Strasse 21-29, D-71229 Leonberg, DE
(740) Бибић Предраг, 11000 Београд, Нушићева 14
(540)

OL 90 N

(511) Кл. 6: механички отварачи од метала за прозоре, прозорска крила, полу-циркуларне или полу-елиптичне прозоре изнад врата и светларнике; механизми и делови истих од метала.
Кл. 7: електрични погони (мотори) за прозоре, прозорска крила, полу-циркуларне или полу-елиптичне прозоре изнад врата и светларнике, а нарочито електрични линеарни погони, погони са шипком и ланчани погони, моторни погони, аутоматски погони и електро-механички погони.
Кл. 9: електрични и електронски уређаји за контролу и регулацију затварања и/или отварања прозора, прозорских крила, полу-циркуларних или полу-елиптичних прозора изнад врата и светларника; електрични отварачи за прозоре, прозорска крила, полу-циркуларне или полу-елиптичне прозоре изнад врата и светларника; електронска документација; упутства за склапање, покретање и употребу (која се могу преузети са интернета).
Кл. 16: етикете (које нису од текстила), посуде и амбалажа од папира, папирних плоча, картона и ребрастог картона; каталози, брошуре, фотографије, штампане ствари, наиме документација, упутства за склапање, покретање и употребу; амбалажа од пластике.
Кл. 20: механички отварачи (који нису од метала) за прозоре, прозорска крила, полу-циркуларне или полу-елиптичне прозоре изнад врата и светларнике и делови истих.
Кл. 37: монтажни и инсталациони радови за склапање и стављање у погон, као и за одржавање и поправке механичких отварача за прозоре, прозорска крила, полу-циркуларне или полу-елиптичне прозоре изнад врата и светларника; монтажни и инсталациони радови за склапање и стављање у погон, као и за одржавање и поправке аутоматских отварача за прозоре, прозорска крила, полу-циркуларне или полу-елиптичне прозоре изнад врата и светларнике и њихових погона; монтажни и инсталациони радови за склапање и стављање у погон, као и за одржавање и поправке уређаја за превентивну заштиту од пожара, то јест уређаја за заштиту од ватре и дима, детектора ватре, дима и топлоте, као и уређаја за покретање и контролисање вентилационих елемената.

(111) **61351** (181) **09.04.2020.**
(210) Ж- 2010-568 (220) 09.04.2010.
(151) 22.07.2010.
(300) 09.04.2010.
(732) **SAE Licensing AG**; Buckhauserstrasse 24, CH-8048 Zürich, CH
(740) Живко Мијатовић & Партнерс, д.о.о., 11000 Београд, Таковска 58/14
(540)

Qantm

(511) Кл. 41: образовне услуге; припремање обуке; припремање теоретске и практичне обуке и даља обука, и настава, семинари и радионице у области креативних медија, инжењеринга звука, мултимедија, графичког дизајна, дигиталног филма, продукције електронске музике, 3D анимација и програмирања игара, и у практичним и теоретским аспектима индустрије забаве; објављивање материјала за подучавање и обуку у области креативних медија, инжењеринга звука, мултимедија, графичког дизајна, дигиталног филма, продукције електронске музике, 3D анимација и програмирања игара, и у практичним и теоретским аспектима индустрије забаве; разонода; спортске и културне активности.

(111) **61352** (181) **09.04.2020.**
(210) Ж- 2010-565 (220) 09.04.2010.
(151) 22.07.2010.
(300) 09.04.2010.

(732) **SAE Licensing AG**; Buckhauserstrasse 24, CH-8048 Zürich, CH
(740) Живко Мијатовић & Партнерс, д.о.о., 11000 Београд, Таковска 58/14
(540)



(531) 26.04.02; 26.04.18; 27.01.01; 27.05.01
(511) Кл. 16: хартија, картон и производи од њих, који нису укључени у друге класе; штампане ствари, нарочито материјали за обуку и наставу; фотографије; канцеларијски материјал; материјали за обуку и наставу (изузев апарата); пластични материјали за паковање (који нису укључени у друге класе).
Кл. 41: образовне услуге; припремање обуке; припремање теоретске и практичне обуке и даља обука, и настава, семинари и радионице у области креативних медија, инжењеринга звука, мултимедија, графичког дизајна, дигиталног филма, продукције електронске музике, 3D анимација и програмирања игара, и у практичним и теоретским аспектима индустрије забаве; објављивање материјала за подучавање и обуку у области креативних медија, инжењеринга звука, мултимедија, графичког дизајна, дигиталног филма, продукције електронске музике, 3D анимација и програмирања игара, и у практичним и теоретским аспектима индустрије забаве; разонода; спортске и културне активности.

(111) **61353** (181) **09.04.2020.**
(210) Ж- 2010-566 (220) 09.04.2010.
(151) 22.07.2010.
(300) 09.04.2010.
(732) **SAE Licensing AG**; Buckhauserstrasse 24, CH-8048 Zürich, CH
(740) Живко Мијатовић & Партнерс, д.о.о., 11000 Београд, Таковска 58/14
(540)



(531) 26.04.02; 26.04.18; 27.01.01; 27.05.01
(511) Кл. 41: образовне услуге; припремање обуке; припремање теоретске и практичне обуке и даља обука, и настава, семинари и радионице у области креативних медија, инжењеринга звука, мултимедија, графичког дизајна, дигиталног филма, продукције електронске музике, 3D анимација и програмирања игара, и у практичним и теоретским аспектима индустрије забаве; објављивање материјала за подучавање и обуку у области креативних медија, инжењеринга звука, мултимедија, графичког дизајна, дигиталног филма, продукције електронске музике, 3D анимација и програмирања игара, и у практичним и теоретским аспектима индустрије забаве; разонода; спортске и културне активности.

(111) **61354** (181) **09.04.2020.**
(210) Ж- 2010-567 (220) 09.04.2010.
(151) 22.07.2010.
(300) 09.04.2010.
(732) **SAE Licensing AG**; Buckhauserstrasse 24, CH-8048 Zürich, CH
(740) Живко Мијатовић & Партнерс, д.о.о., 11000 Београд, Таковска 58/14
(540)

SAE Institute

(511) Кл. 41: образовне услуге; припремање обуке; припремање теоретске и практичне обуке и даља обука, и настава, семинари и радионице у области креативних медија, инжењеринга звука, мултимедија, графичког дизајна, дигиталног филма, продукције електронске музике, 3D анимација и програмирања игара, и у практичним и теоретским аспектима индустрије забаве; објављивање материјала за подучавање и обуку у области креативних медија, инжењеринга звука, мултимедија, графичког дизајна, дигиталног филма, продукције електронске музике, 3D анимација и програмирања игара, и у практичним и теоретским аспектима индустрије забаве; разонода; спортске и културне активности.

(111) **61355** (181) **24.11.2019.**
(210) Ж- 2009-1818 (220) 24.11.2009.
(151) 23.07.2010.
(300) 24.11.2009.
(732) **AKCIONARSKO DRUŠTVO BEOGRADSKA INDUSTRIJA PIVA, SLADA I BEZALKOHOLNIH PIĆA BEOGRAD**; Bulevar Vojvode Putnika 5, 11000 Beograd, RS
(740) Андреј М. Прекајски, Сарајевска 73/18, 11000 Београд
(540)



(531) 05.09.12; 26.01.02; 26.01.18; 27.05.01
(511) Кл. 30: сирће.

(111) **61356** (181) **08.03.2020.**
(210) Ж- 2010-336 (220) 08.03.2010.
(151) 23.07.2010.
(300) 08.03.2010.
(732) **Peacock's Stores Limited**; Atlantic House, Tyndall Street, CF10 4PS Cardiff, UK
(740) Моравчевић, Војновић, Здравковић, ортачко адвокатско друштво, Француска 27, 11000 Београд
(540)

E-VIE

(511) Кл. 25: одећа, обућа, покривала за главу.

(111) **61357** (181) **08.03.2020.**
(210) Ж- 2010-337 (220) 08.03.2010.
(151) 23.07.2010.
(300) 08.03.2010.
(732) **Peacock's Stores Limited**; Atlantic House, Tyndall Street, CF10 4PS Cardiff, UK
(740) Моравчевић, Војновић, Здравковић, ортачко адвокатско друштво, Француска 27, 11000 Београд
(540)

PEACOCKS LONDON

(511) Кл. 25: одећа, обућа, покривала за главу.
Кл. 35: оглашавање; вођење послова; пословно управљање; канцеларијски послови.

(111) **61358** (181) **08.03.2020.**
(210) Ж- 2010-338 (220) 08.03.2010.
(151) 23.07.2010.
(300) 08.03.2010.
(732) **Peacock's Stores Limited**; Atlantic House, Tyndall Street, CF10 4PS Cardiff, UK
(740) Моравчевић, Војновић, Здравковић, Ортачко адвокатско друштво, Француска 27, 11000 Београд
(540)

URBAN SPIRIT

(511) Кл. 25: одећа, обућа, покривала за главу.

(111) **61359** (181) **03.12.2019.**
(210) Ж- 2009-1892 (220) 03.12.2009.
(151) 23.07.2010.
(300) 03.12.2009.
(732) **MIP METRO Group Intellectual Property GmbH & Co. KG**; Metro-Strasse 1, 40235 Duesseldorf, DE
(740) Зоран Д. Граовац, адвокат, 11160 Београд, Миријевски венац 4
(540)

METPO

(511) Кл. 35: услуге велепродаје и малопродаје у вези са прехрамбеним производима и непрехрамбеним производима, наиме: хемикалијама, препаратима за чишћење, полирање, рибање и нагризање, супстанцама за употребу у перионицама, фарбама, апотекарским артиклима, козметиком, ножићима и прибором за бријање, парфимеријом, потрошном робом за употребу у домаћинству, горивима, материјама за осветљавање и моторним горивима, индустријским уљима и мастима, мазивима, свећама, робом из здравственог сектора, машинама, алатима и металном галантеријом, грађевинским материјалом, робом из програма "уради сам" и артиклима за вртларство, реквизитима за хобије и занатском опремом, електричком и електроничком робом, носачима звука и носачима података, апаратима за осветљавање, грејање, кување, хлађење, сушење и вентилацију, апаратима за чишћење на пару и за пеглање на пару, санитарним инсталацијама и опремом, возилима и опремом за возила, бициклима и опремом за бицикле, моторним возилима на два точка и опремом за њих, средствима за ватромет, часовницима, сатовима, штоперицама, накитом, оптичким инструментима и апаратима, музичким инструментима, штампаним стварима, канцеларијским материјалом, канцеларијским реквизитима, ташнерским и седларским производима, намештајем, кућним намештајем и покућством, шаторима, церадама, одећом, обућом, текстилним производима, покривалима за главу, робом од коже и имитације коже, ковчезима и путним торбама, коферима и ручним торбама, руксацима, кишобранима и падобранима, играчкама, апаратима за спорт и спортском опремом и прибором, пољопривредним производима, производима за вртларство и шумарство, храном за животиње, дуванским производима и другим луксузним предметима, наиме алкохолом, кафом, чајем, чоколадом, шећером и зачинима, електричном и неелектричном опремом за домаћинство и кухињу, стакларијом, керамиком, порцеланом, металним и пластичним производима за кућне и кухињске намене, судовима за кућне и кухињске намене, комплетима посуђа за кување, декоративним артиклима и производима од декоратривног материјала за кућне и кухињске намене, берзанском робом; увозно-извозна посредовања; пријем, обрада и руковођење наруџбинама (канцеларијски послови); услуге набавке за трећа лица (прикупљање робе и услуга за друге компаније); пласирање наруџбина и услуге испоруке и вођења фактура; оглашавање, организовање и одржавање изложби и трговачких сајмова за комерцијалне и рекламне сврхе; планирање, смишљање и спровођење рекламних иницијатива; истраживање тржишта; испитивање јавног мњења; унапређење продаје; изнајмљивање канцеларијских машина и опреме; услуге изнајмљивања самопослужних апарата; изнајмљивање продајних штандова; уговарање претплате на телекомуникационе услуге (за друге); пословни консалтинг; планирање и праћење пословног развоја у вези са организационим питањима.

Кл. 36: финансијске услуге, нарочито услуге кредитног бироа и давања кредита за велепродајне и малопродајне намене, лизинг и посредовање у лизингу, посредовање у осигурању; финансијско посредовање у инвестицијама у пословање, инсталације и опрему; финансијски консалтинг у вези са наведеним.
Кл. 39: транспорт, паковање и складиштење пошиљака и/или робе; сакупљање и испорука пошиљака и/или робе; логистичке услуге (у вези са наведеним); услуге посредовања у превозу, тегљење терета (као превожење), осим царињењења робе, за друге; посредовање у транспорту; праћење, укључујући електронско праћење робе.

(111) **61360** (181) **05.02.2020.**
(210) Ж- 2010-152 (220) 05.02.2010.
(151) 26.07.2010.
(300) 05.02.2010.
(732) **Preduzeće za proizvodnju i promet "JASMIL" d.o.o.**; 31 230 Arilje, Grdovići bb, RS
(540)



(531) 26.01.18; 27.05.01; 27.05.21
(511) Кл. 25: одећа за мушкарце, жене и децу; спортска одећа за загревање, одећа за трчање, тренерке, опрема за џогинг; женске блузе изједна са гаћицама, трикои, хулахопке, дечија одећа за игру, одећа за купање и плажу, панталоне фармерице, џинс, спортске гаћице, гимнастичке гаћице, блузе, сакои; спортски сакои, кошуље, спортске мајице, Т-мајице са кратким рукавима, плетене мајице, поло мајице, пуловери, џемпери, прслуци, мајице-поткошуље без рукава, блејзери, радни комбинезони, униформе: одећа за игру, јакне, зимски капути, ветровке, кожне јакне, сукње, хаљине, траке за чело, делови одеће који се носе око врата, кравате, ешарпе, мараме за око врата, шалови, одећа за спавање, спаваћице, пижаме, одећа за кишу, рукавице, кућна одећа, доње рубље, слип-гаћице, гаће, мушке гаћице, чарапе, кратке чарапе; покривачи за главу, шешири, капе, штитници, капуљаче, беретке.

(111) **61361** (181) **05.02.2020.**
(210) Ж- 2010-148 (220) 05.02.2010.
(151) 26.07.2010.
(300) 05.02.2010.
(732) **ENERGETIX GmbH & Co. KG**; Franz-Kirsten-Strasse 1, 55411 Bingen, DE
(740) Митић Д. Милош, адвокат, 11000 Београд, Чарли Чаплина 37
(540)

EX

(511) Кл. 9: магнети.
Кл. 14: драгоцени метали и њихове легуре и производи од драгоцених метала или са превлаком од њих, који нису укључени у друге класе: накит, драго камење; часовничарски и хроно-метријски инструменти; магнетни накит; ручни сатови, огрлице, игле за кравате, дугмад за манжетне.
Кл. 21: штапићи за коктеле, подметачи (стони прибор), подметачи за чаше који нису од папира нити спадају у платнене простирке/салвете, посуде из којих се пије.

(111) **61362** (181) **27.01.2020.**
(210) Ж- 2010-91 (220) 27.01.2010.
(151) 26.07.2010.
(300) 27.01.2010.
(732) **IVANIUM D.O.O. Beograd, Preduzeće za hotelsko-ugostiteljsku delatnost**; Balkanska 18, 11000 Beograd, RS
(540)



(531) 27.05.01; 27.05.09; 27.05.10; 27.05.11; 27.05.13; 29.01.02
(591) златна
(511) Кл. 43: услуге обезбеђења хране и пића.

(111) **61363** (181) **15.07.2019.**
(210) Ж- 2009-1090 (220) 15.07.2009.
(151) 26.07.2010.
(300) 15.07.2009.
(732) **SKKR PAROL JEANS**; Ive Andrića 189, Novi Pazar, RS
(740) Адвокатска Канцеларија Карановић & Николић, Лепеничка 7, Београд
(540)



(531) 26.01.19; 27.05.17; 27.05.21
(511) Кл. 25: одећа, обућа, покривала за главу.

(111) **61364** (181) **09.05.2018.**
(210) Ж- 2008-1177 (220) 09.05.2008.
(151) 26.07.2010.
(300) 09.05.2008.
(732) **DePuy, Inc. (Delaware corporation)**; 700 Orthopaedic Drive, Warsaw, Indiana 46581, US
(740) Ристић Драгослав, адвокат, 11000 Београд, Цара Лазара 7
(540)

SILENT

(511) Кл. 10: ортопедски импланти за зглобове; хируршки инструменти за употребу у ортопедији.

(111) **61365** (181) **02.12.2019.**
(210) Ж- 2009-1880 (220) 02.12.2009.
(151) 26.07.2010.
(300) 02.12.2009.
(732) **Solar Turbines Incorporated**; 2200 Pacific Highway, San Diego, California 92101, US
(740) Душан Л. Петошевић, адвокат, 11000 Београд, Козјачка 15
(540)

SOLAR

(511) Кл. 9: компјутерски хардвер и софтвер за контролу, управљање, одржавање, даљински надзор, дијагностификовање и комуникацију са гасним турбинама, гасним компресорима, моторима са унутрашњим сагоревањем, опремом за производњу струје, агрегатима и акумулаторима; компјутерски хардвер и софтвер за контролу, управљање, одржавање, даљински надзор, дијагностификовање и комуникацију са деловима и опремом за гасне турбине, гасне компресоре, моторе са унутрашњим сагоревањем, опрему за производњу струје, агрегате и акумулаторе.
Кл. 37: поправка, сервисирање, одржавање, производња, градња и давање у закуп гасних турбина, гасних компресора, мотора са унутрашњим сагоревањем, опреме за производњу струје, агрегата и акумулатора; поправка, сервисирање, одржавање, производња, градња и давање у закуп делова и опреме за гасне турбине, гасне компресоре, моторе са унутрашњим сагоревањем, опрему за производњу струје, агрегате и акумулаторе, искључујући опрему за производњу струје која искључиво користи енергију сунца.

(111) **61366** (181) **18.03.2020.**
(210) Ж- 2010-421 (220) 18.03.2010.
(151) 26.07.2010.
(300) 18.03.2010.
(732) **HSBC Holdings plc**; 8 Canada Square, London E14 5HQ, United Kingdom, GB
(740) Др Слободан А. Поповић, Бранимир А. Поповић, Милена С. Бошњак и Андрија С. Поповић, адвокати и патентни заступници, Ресавска 34, 11000 Београд
(540)

HSBC PREMIER

(511) Кл. 36: финансијске услуге; банкарске услуге; новчани послови; послови у вези непокретности; услуге инвестирања; услуге осигурања; инфорамционе, саветодавне и консултантске услуге које се односе на напред наведене услуге.

(111) **61367** (181) **18.03.2020.**
(210) Ж- 2010-422 (220) 18.03.2010.
(151) 26.07.2010.
(300) 18.03.2010.
(732) **Sumitomo Chemical Co., Ltd.**; 27-1, Shinkawa 2-chome, Chuo-ku, Tokyo 104-8260, JP
(740) Др Слободан А. Поповић, Бранимир А. Поповић, Милена С. Бошњак и Андрија С. Поповић, адвокати и патентни заступници, Ресавска 34, 11000 Београд
(540)

Admiral

(511) Кл. 1: хемијски производи који се користе у производњи инсектицида, фунгицида и хербицида.
Кл. 5: инсектициди, фунгициди, хербициди и препарати за уништавање гамади и корова.

(111) **61368** (181) **22.12.2019.**
(210) Ж- 2009-2006 (220) 22.12.2009.
(151) 26.07.2010.
(300) 22.12.2009.
(732) **Srdjan Radojković**; Cvijićeva 80, 11000 Beograd, RS
(540)



(531) 26.13.01; 27.05.01; 27.05.25
(511) Кл. 35: оглашавање; вођење послова; пословно управљање; канцеларијски послови.
Кл. 38: телекомуникације.
Кл. 39: транспортне услуге; паковање и складиштење робе, организовање путовања.

(111) **61369** (181) **16.02.2020.**
(210) Ж- 2010-223 (220) 16.02.2010.
(151) 26.07.2010.
(300) 16.02.2010.
(732) **ICE CREAM FACTORY, D.O.O.**; Bulevar Zorana Đinđića 95/3, 11070 N.Beograd, RS

(740) Комнен Станишић, Бул. Арсенија Чарнојевића 54а
(540)



(531) 26.04.18; 27.05.01; 27.05.03; 27.05.11; 27.05.24
(591) црна, бела, сива
(511) Кл. 30: брашно и производи од житарица, хлеб, колачи и посластице, сладоледи.

---

(111) **61370** (181) **20.11.2019.**
(210) Ж- 2009-1807 (220) 20.11.2009.
(151) 26.07.2010.
(300) 20.11.2009.
(732) **Preduzeće za proizvodnju, promet i usluge "PODRUM ALEKSANDROVIĆ", DOO**; Vinča -Topola, RS
(540)



(531) 05.13.06; 24.09.01; 24.17.02; 26.01.18; 26.04.02; 26.04.03; 26.04.16; 26.04.22; 27.05.01; 27.05.09; 27.05.10
(511) Кл. 33: вино.

---

(111) **61371** (181) **19.03.2020.**
(210) Ж- 2010-431 (220) 19.03.2010.
(151) 26.07.2010.
(300) 19.03.2010.
(732) **DIN "Fabrika duvana" Niš a.d., u sastavu Philip Morris International**; 12. februara 74, Niš, RS
(740) "Карановић & Николић" ОД, мр Драгомир Којић, адвокат, Лепеничка 7, 11000 Београд
(540)



(531) 02.07.23; 04.05.03; 24.15.03; 24.15.11; 26.01.01; 26.01.06; 29.01.14
(591) црвена, бела, плава и сива.

(511) Кл. 16: хартија, картон и производи од њих који нису укључени у друге класе; штампане ствари; књиговезачки материјал; фотографије; канцеларијски материјал; лепила за канцелариске и кућне потребе; уметнички материјали; кичице; писаће машине и канцеларијски реквизити (изузев намештаја); материјали за обуку и наставу (изузев апарата); пластични материјали за паковање (који нису укључени у друге класе); штампарска слова; клишеи.
Кл. 25: одећа, обућа, покривала за главу.
Кл. 35: оглашавање, вођење послова, пословно управљање, канцеларијски послови.
Кл. 41: образовне услуге; припремање обуке; разонода; спортске и културне активности.

---

(111) **61372** (181) **29.06.2020.**
(210) Ж- 2010-1135 (220) 29.06.2010.
(151) 26.07.2010.
(300) 29.06.2010.
(732) **APATINSKA PIVARA APATIN DOO**; 25260 Apatin, Trg oslobođenja br. 5, RS
(740) Адвокати др Миленко Манигодић и Ђуро Манигодић, 11111 Београд, Кумановска 2-б
(540)



(531) 03.04.07; 03.04.14; 27.05.01; 27.05.03; 27.05.07; 27.05.09; 29.01.14
(591) жута (pantone 123C), сива, црна, бела
(511) Кл. 32: пиво.

---

(111) **61373** (181) **19.03.2020.**
(210) Ж- 2010-436 (220) 19.03.2010.
(151) 26.07.2010.
(300) 19.03.2010.
(732) **DIN "Fabrika duvana" Niš a.d., u sastavu Philip Morris International**; 12.februara 74, 18000 Niš, RS
(740) "Карановић & Николић" ОД, мр Драгомир Којић, 11000 Београд, Лепеничка 7
(540)



(531) 02.07.23; 04.05.03; 24.15.03; 24.15.11; 24.17.02; 26.01.01; 26.01.06; 26.04.16; 26.11.14; 26.13.25; 29.01.15
(591) црвена, плава, бела, црна и тамно сива

(511) Кл. 16: хартија, картон и производи од њих који нису укључени у друге класе; штампане ствари; књиговезачки материјал; фотографије; канцеларијски материјал; лепила за канцелариске и кућне потребе; уметнички материјали; кичице; писаће машине и канцеларијски реквизити (изузев намештаја); материјали за обуку и наставу (изузев апарата); пластични материјал за паковање (који нису укључени у друге класе); штампарска слова; клишеи.
Кл. 25: одећа, обућа, покривала за главу.
Кл. 35: оглашавање, вођење послова, пословно управљање, канцеларијски послови.
Кл. 41: образовне услуге; припремање обуке; разонода; спортске и културне активности.

(111) **61374** (181) **09.03.2020.**
(210) Ж- 2010-339 (220) 09.03.2010.
(151) 27.07.2010.
(300) 09.03.2010.
(732) **DIN "Fabrika duvana" Niš a.d., u sastavu Philip Morris International**; 12. februara 74, 18000 Niš, RS
(740) Адвокатска канцеларија Карановић & Николић, мр Драгомир Којић, адвокат, 11000 Београд, Лепеничка 7
(540)



(531) 01.03.02; 01.03.15; 10.01.25; 24.01.18; 24.01.19; 26.04.13; 26.11.05; 27.05.01; 29.01.14
(591) сива, бела, плава и наранџаста.
(511) Кл. 34: дуван; артикли за пушаче; шибице.

(111) **61375** (181) **09.03.2020.**
(210) Ж- 2010-340 (220) 09.03.2010.
(151) 27.07.2010.
(300) 09.03.2010.
(732) **DIN "Fabrika duvana" Niš a.d., u sastavu Philip Morris International**; 12. februara 74, 18000 Niš, RS
(740) Адвокатска канцеларија Карановић & Николић, мр Драгомир Којић, адвокат, 11000 Београд, Лепеничка 7
(540)



(531) 05.01.12; 10.01.25; 24.01.18; 24.01.19; 26.04.15; 26.11.05; 27.05.01; 29.01.13
(591) зелена, бела, наранџаста
(511) Кл. 34: дуван; артикли за пушаче; шибице.

(111) **61376** (181) **09.03.2020.**
(210) Ж- 2010-341 (220) 09.03.2010.
(151) 27.07.2010.
(300) 09.03.2010.
(732) **DIN "Fabrika duvana" Niš a.d., u sastavu Philip Morris International**; 12. februara 74, 18000 Niš, RS
(740) Адвокатска канцеларија Карановић & Николић, мр Драгомир Којић, адвокат, 11000 Београд, Лепеничка 7
(540)



(531) 10.01.25; 24.01.18; 24.01.19; 26.04.16; 26.11.05; 26.11.13; 27.05.01; 29.01.14
(591) плава, бела, сива и наранџаста
(511) Кл. 34: дуван; артикли за пушаче; шибице.

(111) **61377** (181) **16.12.2019.**
(210) Ж- 2009-1974 (220) 16.12.2009.
(151) 27.07.2010.
(300) 16.12.2009.
(732) **MK Commerce d.o.o.**; Trg Marije Trandafil 7, Novi Sad, RS
(540)



(531) 26.04.03; 26.04.09; 27.05.01; 29.01.03
(591) тамно зелена (pantone 7483c), светло зелена (pantone 369c)
(511) Кл. 1: вештачка ђубрива.
Кл. 4: нафта, угаљ, дизел горива, мазут.
Кл. 5: хербициди, инсектициди, фунгициди, отрови.
Кл. 29: јестива уља.
Кл. 30: брашно, шећер, со, хлеб, меласа.
Кл. 31: пшеница, кукуруз, јечам, сунцокрет, шећерна репа, слад, соја, сточна храна (сојина сачма, сунцокретова сачма, сачма уљане репице, репни резанац).

Кл. 33: алкохолна пића.
Кл. 39: услуге складиштења робе, услуге паковања робе, транспортне услуге, шпедитерске услуге.
Кл. 44: пољопривредне услуге, односно услуге које се односе на гајење пољопривредних производа.

(111) **61378** (181) **19.04.2020.**
(210) Ж- 2010-655 (220) 19.04.2010.
(151) 27.07.2010.
(300) 19.04.2010.
(732) **AGRIMAR d.o.o.**; Maršala Tita 133, 11272 Beograd-Dobanovci, RS
(540)

TEMPOBELT

(511) Кл. 7: трансмисионо ремење осим за сувоземна возила.
Кл. 12: трансмисионо ремење за копнена возила.
Кл. 17: гумена црева.

(111) **61379** (181) **26.03.2020.**
(210) Ж- 2010-479 (220) 26.03.2010.
(151) 27.07.2010.
(300) 26.03.2010.
(732) **Radnja za klanje stoke, obradu mesa i promet robe na veliko i malo "BIFTEK", Miloš Radojević, preduzetnik**; Đuke Dinić bb, 18000 Niš, RS
(540)

Bifko

(531) 27.05.01; 27.05.17; 29.01.01
(591) црвена (magenta 100%, jellow 100%).
(511) Кл. 29: месо, риба, живина и дивљач; месне прерађевине; конзервисано, замрзнуто, сушено и кувано воће и поврће; желеи, џемови, компоти; јаја, млеко и млечни производи; јестива уља и масти.

(111) **61380** (181) **30.12.2019.**
(210) Ж- 2009-2063 (220) 30.12.2009.
(151) 28.07.2010.
(300) 30.12.2009.
(732) **BAXTER INTERNATIONAL INC.**; One Baxter Parkway, Law Dept. Building 2-2E, Deerfield Illinois 60015-4633, US
(740) Срђа М. Поповић, Гордана М. Поповић, Борис С. Поповић, Лидија Б. Томасовић, Катарина Б. Костић, Таковска 19, 11000 Београд
(540)

KIOVIG

(511) Кл. 5: имуноглобулин за интравенозну примену.

(111) **61381** (181) **26.02.2020.**
(210) Ж- 2010-265 (220) 26.02.2010.
(151) 29.07.2010.
(300) 26.02.2010.
(732) **TELEBRANDS CORP., a New Jersey corporation**; 79 Two Bridges Road, Fairfield, New Jersey, US
(740) Дејан П. Богдановић и др., Влајковићева 28, 11000 Београд
(540)



(531) 26.01.01; 26.01.04; 26.01.21; 27.05.01
(511) Кл. 26: причвршћивачи одеће, а нарочито дугмад која се могу померати.

(111) **61382** (181) **26.05.2020.**
(210) Ж- 2010-911 (220) 26.05.2010.
(151) 29.07.2010.
(300) 26.05.2010.
(732) **Velimir Živojinović**; 11000 Beograd, Požarevačka br. 36, RS
(740) Љиљана Бабић-Вишекруна, Ж. Зрењанина 14а/3, Панчево
(540)



(531) 02.01.01; 02.01.02; 23.03.03; 26.01.02; 26.01.04; 26.01.14; 28.03.00; 29.01.15
(591) црвена, зелена, окер, бела, црна
(511) Кл. 3: средства за бељење и друге супстанце за употребу у перионицама, препарати за чишћење, полирање, рибање и нагризање; сапуни; парфимерија, етерична уља, козметика, лосиони за косу; пасте за зубе.
Кл. 32: пиво; минералне и содне воде и друга безалкохолна пића; пића од воћа и воћни сокови; сирупи и други препарати за производњу пића.
Кл. 33: алкохолна пића (изузев пива).

(111) **61383** (181) **27.04.2020.**
(210) Ж- 2010-719 (220) 27.04.2010.
(151) 29.07.2010.
(300) 27.04.2010.

(732) **Aleksandra Kovač**; 11000 Beograd, Hadži Ruvimova 14, RS
(540)



(531) 07.01.08; 07.01.12; 27.05.01; 27.05.10; 29.01.15
(591) црвена, наранџаста, жута, зелена, плава, љубичаста и црна
(511) Кл. 41: образовне услуге; припремае обуке; разонода; спортске и културне активности.

---

(111) **61384** (181) **23.02.2020.**
(210) Ж- 2010-250 (220) 23.02.2010.
(151) 29.07.2010.
(300) 23.02.2010.7872731 30.11.2009. CN and 7872735 30.11.2009. CN
(732) **Chr. Hansen A/S**; Bøge Allé 10-12, DK-2970 Hørsholm, DK
(740) Живко Мијатовић & Партнерс, д.о.о., 11000 Београд, Таковска 58/14
(540)

LA-5

(511) Кл. 1: Приоритет од 30.11.2009. године на основу приоритетног уверења CN бр. 7872735 културе микроорганизама, осим за медицинску и ветеринарску употребу; бактериолошки препарати, осим за медицинску и ветеринарску употребу.
Кл. 5: Приоритет од 30.11.2009. године на основу приоритетног уверења CN бр. 7872731 културе микроорганизама за медицинску и ветеринарску употребу; бактериолошки препарати за медицинску и ветеринарску употребу, културе микроорганизама за употребу као допуна дијети, витамински и минерални препарати; фармацеутски и ветеринарски препарати, дијететске супстанце прилагођене за употребу у медицини, храна за бебе; дијететски додаци храни.

---

(111) **61385** (181) **22.04.2020.**
(210) Ж- 2010-689 (220) 22.04.2010.
(151) 29.07.2010.
(300) 22.04.2010.
(732) **Genzyme Corporation (Massachusetts corporation)**; 500 Kendall Street, Cambridge, Massachusetts 02142, US
(740) Драгослав Ристић, Владан Малешевић, 11000 Београд, Цара Лазара бр. 7
(540)

Renvela

(531) 24.17.25; 27.03.01; 27.05.01
(511) Кл. 5: фармацеутски и ветеринарски препарати; санитарни препарати за медицинске сврхе; дијететске супстанце за употребу у медицини, храна за бебе; фластери, материјали за завијање; материјали за пломбирање зуба, зубарска смола; дезинфекциона средства; препарати за уништавање штеточина; фунгициди, хербициди; средства за везивање фосфата за третирање хиперфосфатемије.

---

(111) **61386** (181) **23.04.2020.**
(210) Ж- 2010-692 (220) 23.04.2010.
(151) 29.07.2010.
(300) 23.04.2010.
(732) **MTD Products Inc., Delaware Corporation**; 5903 Grafton Road, Valley City, OH 44280, US
(740) Живко Мијатовић & Партнерс, д.о.о., 11000 Београд, Таковска 58/14
(540)

GUTBROD

(511) Кл. 7: машине за шишање траве, машине за кошење травњака; кослице за кошење травњака којима се управља седећи; баштенске машине; пољопривредне машине; делови и опрема за сву поменуту робу.

---

(111) **61387** (181) **29.01.2020.**
(210) Ж- 2010-114 (220) 29.01.2010.
(151) 29.07.2010.
(300) 29.01.2010.
(732) **Ivanović Andreja and Stojanović Ružica**; Patrijarha Gavrila 7, 11000 Beograd, RS and Krunska 40/1, 11000 Beograd, RS
(540)

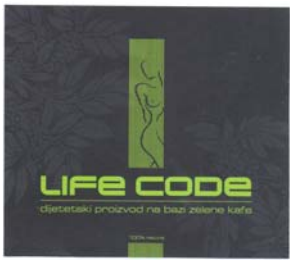

(531) 02.03.05; 02.03.23; 05.03.20; 25.07.21; 26.04.01; 26.04.14; 26.04.22; 27.05.01; 27.05.11; 29.01.03; 29.01.08
(591) црна, зелена
(511) Кл. 5: дијететски препарати за мршављење на бази зелене кафе.

---

(111) **61388** (181) **28.10.2019.**
(210) Ж- 2009-1640 (220) 28.10.2009.
(151) 29.07.2010.
(300) 28.10.2009.
(732) **"Polimark" d.o.o.**; Autoput Beograd - Novi Sad 100b, Beograd, RS

(540)



(531) 02.09.01; 05.07.13; 05.09.01; 05.09.06; 05.09.17; 05.09.24; 08.07.01; 19.03.05; 27.05.01; 29.01.15
(591) жута, црвена, зелена, беж, светло браон, наранџаста.
(511) Кл. 30: зачин.

---

(111) **61389** (181) **01.10.2018.**
(210) Ж- 2008-2389 (220) 01.10.2008.
(151) 29.07.2010.
(300) 01.10.2008.
(732) **UNITED STATES STEEL CORPORATION**; 600 Grant Street - Room 1500, Pittsburgh, Pennsylvania 15219, US
(740) Богдановић Дејан, адвокат, 11000 Београд, Влајковићева 28
(540)

COR-TEN

(511) Кл. 6: обични метали у виду обликованих комада, шипки, комада произведених у млину за хладно ваљање метала, одливака, металних шипки за даљу обраду ваљањем или екструзијом, сировог метала за даљу обраду, плоча, лимова, металних плоча за производњу цеви, табли, трака и жица.

---

(111) **61390** (181) **26.04.2020.**
(210) Ж- 2010-706 (220) 26.04.2010.
(151) 29.07.2010.
(300) 26.04.2010.
(732) **ViiV Healthcare UK Limited**; 980 Great West Road, Brentford, Middlesex TW8 9GS, GB
(740) Дејан П. Богдановић и др., 11000 Београд, Влајковићева 28
(540)

ViiV Healthcare

(531) 26.11.12; 27.05.01; 27.05.07; 27.05.10; 27.05.17
(511) Кл. 5: фармацеутски и медицински препарати и супстанце; вакцине.
Кл. 10: медицински и хируршки апарати и инструменти, пумпице за инхалирање, делови и опрема за напред наведену робу.
Кл. 41: образовне услуге; нарочито одржавање семинара у вези са здрављем здравственом заштитом и дистрибуција материјала у вези са истим.
Кл. 42: услуге истраживања и развоја у вези са развијањем лековитих супстанци, производима развијања лековитих супстанци, фармацеутским производима, медицинском дијагностиком, биолошким производима, медицинским апаратима, уређајима и инструментима; вршење клиничких испитивања; саветодавне услуге из области науке; пружање информација из области лабораторијске технологије; медицинске лабораторијске услуге; пружање научних информација путем интернет портала.
Кл. 44: пружање здравствених и медицинских информација у вези са медицинским поремећајима; саветовање и добротворне услуге, нарочито пружање информација и помоћи у вези са здрављем и здравственом заштитом; пружање медицинских услуга путем интернет портала; све напред наведено саветовање и услуге доступне и посредством дата базе.

---

(111) **61391** (181) **21.04.2020.**
(210) Ж- 2010-683 (220) 21.04.2010.
(151) 29.07.2010.
(300) 21.04.2010.
(732) **SZR MANUAL Radionica za izradu predmeta od kože i trgovinu, vlasnik Siniša Žarin**; 21000 Novi Sad, Zmaj Jovina 18, RS
(740) Зоран Живковић, 11000 Београд, Алексе Ненадовића 16
(540)

MAD

(511) Кл. 35: оглашавање; вођење послова; пословно управљање; канцеларијски послови, нарочито рекламирање, вођење рекламних кампања, изузев путем интернета или било које друге информационе мреже.
Кл. 42: израда индустријског дизајна, израда дизајна паковања и ентеријера.

---

(111) **61392** (181) **25.03.2020.**
(210) Ж- 2010-463 (220) 25.03.2010.
(151) 29.07.2010.
(300) 25.03.2010.
(732) **ALLERGAN, Inc.**; 2525 Dupont Drive, Irvine, CA 92612, US
(740) Живко Мијатовић & Партнерс, д.о.о., 11000 Београд, Таковска 58/14
(540)

VISTABEL

(511) Кл. 5: фармацеутски препарати за лечење неуролошких поремећаја, мишићне дистоније, болести глатких мишића, поремећаја аутономног нервног система, мигрена, бора, хиперхидрозе, спортских повреда, церебралне парализе, спазме, дрхтавице и болова.

(111) **61393** (181) **25.03.2020.**
(210) Ж- 2010-464 (220) 25.03.2010.
(151) 29.07.2010.
(300) 25.03.2010.
(732) **ALLERGAN, Inc.**; 2525 Dupont Drive, Irvine, CA 92612, US
(740) Живко Мијатовић & Партнерс, д.о.о., 11000 Београд, Таковска 58/14
(540)

OZURDEX

(511) Кл. 5: бактериолошки разградиви, инјекциони стероидни импланти са продуженим деловањем за ретинална обољења.

(111) **61394** (181) **23.04.2020.**
(210) Ж- 2010-696 (220) 23.04.2010.
(151) 29.07.2010.
(300) 23.04.2010.
(732) **TDR d.o.o.**; 52210 Rovinj, Obala Vladimira Nazora 1, HR
(740) Бранко Колшек, адвокат, 11070 Н. Београд, Бул. М. Пупина бр. 10z/85
(540)



(531) 05.05.19; 05.05.20; 05.05.22; 26.11.05; 26.11.11; 27.05.01; 29.01.12
(591) бела, сребрна и плава.
(511) Кл. 34: дуван сиров и прерађен, производи од дувана, цигаре, цигарете, филтер цигарете, цигарилоси и томпус цигаре, замена за дуван која није у употреби у медицини, артикли за пушаче који нису од племенитих метала, шибице.
Кл. 35: услуге у вези са прометом робе, посебно услуге у промету дувана и дуванских производа; оглашавање; вођење послова; пословно управљање; канцеларијски послови; комерцијално заступање; пропагандне и рекламне услуге; маркетинг; услуге истраживања тржишта; услуге промоције, посебно промовисање или рекламирање културних и забавних догађаја, спортских такмичења и модних ревија; организовање и вођење сајмова и изложби у комерцијалне или рекламне сврхе; напред наведене услуге које припадају овој класи које се обављају путем интернета; давање и ширење информација у вези са наведеним услугама; излагање различите робе на једном месту укључујући дуван сиров и прерађен, производе од дувана, цигаре, цигарете, филтер цигарете, цигарилосе и томпус цигаре, замене за дуван које нису у употреби у медицини, артикле за пушаче који нису од племенитих метала, шибице, омогућавање потрошачима погодно разгледање и куповину горе наведене робе у малопродајним радњама.

(111) **61395** (181) **23.04.2020.**
(210) Ж- 2010-697 (220) 23.04.2010.
(151) 29.07.2010.
(300) 23.04.2010.
(732) **TDR d.o.o.**; 52210 Rovinj, Obala Vladimira Nazora 1, HR
(740) Колшек Бранко, адвокат, Београд, Цвијићева 107/I
(540)



(531) 05.05.19; 05.05.20; 05.05.22; 26.11.05; 26.11.11; 27.05.01; 29.01.12
(591) бела, сребрна и љубичаста
(511) Кл. 34: дуван сиров и прерађен, производи од дувана, цигаре, цигарете, филтер цигарете, цигарилоси и томпус цигаре, замена за дуван која није у употреби у медицини, артикли за пушаче који нису од племенитих метала, шибице.
Кл. 35: услуге у вези са прометом робе, посебно услуге у промету дувана и дуванских производа; оглашавање; вођење послова; пословно управљање; канцеларијски послови; комерцијално заступање; пропагандне и рекламне услуге; маркетинг; услуге истраживања тржишта; услуге промоције, посебно промовисање или рекламирање културних и забавних догађаја, спортских такмичења и модних ревија; организовање и вођење сајмова и изложби у комерцијалне или рекламне сврхе; напред наведене услуге које припадају овој класи које се обављају путем интернета; давање и ширење информација у вези са наведеним услугама; излагање различите робе на једном месту укључујући дуван сиров и

прерађен, производе од дувана, цигаре, цигарете, филтер цигарете, цигарилосе и томпус цигаре, замене за дуван које нису у употреби у медицини, артикле за пушаче који нису од племенитих метала, шибице, омогућавање потрошачима погодно разгледање и куповину горе наведене робе у малопродајним радњама.

(111) **61396** (181) **23.04.2020.**
(210) Ж- 2010-698 (220) 23.04.2010.
(151) 29.07.2010.
(300) 23.04.2010.
(732) **TDR d.o.o.**; 52210 Rovinj, Obala Vladimira Nazora 1, HR
(740) Колшек Бранко, адвокат, Београд, Цвијићева 107/I
(540)



(531) 05.05.19; 05.05.20; 05.05.22; 26.11.05; 26.11.11; 27.05.01; 29.01.12
(591) бела, сребрна и зелена
(511) Кл. 34: дуван сиров и прерађен, производи од дувана, цигаре, цигарете, филтер цигарете, цигарилоси и томпус цигаре, замена за дуван која није у употреби у медицини, артикли за пушаче који нису од племенитих метала, шибице.
Кл. 35: услуге у вези са прометом робе, посебно услуге у промету дувана и дуванских производа; оглашавање; вођење послова; пословно управљање; канцеларијски послови; комерцијално заступање; пропагандне и рекламне услуге; маркетинг; услуге истраживања тржишта; услуге промоције, посебно промовисање или рекламирање културних и забавних догађаја, спортских такмичења и модних ревија; организовање и вођење сајмова и изложби у комерцијалне или рекламне сврхе; напред наведене услуге које припадају овој класи које се обављају путем интернета; давање и ширење информација у вези са наведеним услугама; излагање различите робе на једном месту укључујући дуван сиров и прерађен, производе од дувана, цигаре, цигарете, филтер цигарете, цигарилосе и томпус цигаре, замене за дуван које нису у употреби у медицини, артикле за пушаче који нису од племенитих метала, шибице, омогућавање потрошачима погодно разгледање и куповину горе наведене робе у малопродајним радњама.

(111) **61397** (181) **23.04.2020.**
(210) Ж- 2010-699 (220) 23.04.2010.
(151) 29.07.2010.
(300) 23.04.2010.
(732) **TDR d.o.o.**; 52210 Rovinj, Obala Vladimira Nazora 1, HR
(740) Колшек Бранко, адвокат, Београд, Цвијићева 107/I
(540)

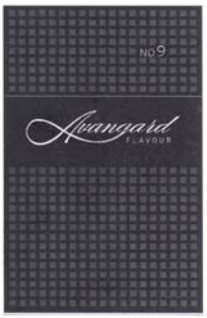

(531) 25.07.03; 26.04.01; 26.04.07; 26.04.09; 26.04.18; 27.05.01; 29.01.06; 29.01.08
(591) бела, сребрна и црна
(511) Кл. 34: дуван сиров и прерађен, производи од дувана, цигаре, цигарете, филтер цигарете, цигарилоси и томпус цигаре, замена за дуван која није у употреби у медицини, артикли за пушаче који нису од племенитих метала, шибице.
Кл. 35: услуге у вези са прометом робе, посебно услуге у промету дувана и дуванских производа; оглашавање; вођење послова; пословно управљање; канцеларијски послови; комерцијално заступање; пропагандне и рекламне услуге; маркетинг; услуге истраживања тржишта; услуге промоције, посебно промовисање или рекламирање културних и забавних догађаја, спортских такмичења и модних ревија; организовање и вођење сајмова и изложби у комерцијалне или рекламне сврхе; напред наведене услуге које припадају овој класи које се обављају путем интернета; давање и ширење информација у вези са наведеним услугама; излагање различите робе на једном месту укључујући дуван сиров и прерађен, производе од дувана, цигаре, цигарете, филтер цигарете, цигарилосе и томпус цигаре, замене за дуван које нису у употреби у медицини, артикле за пушаче који нису од племенитих метала, шибице, омогућавање потрошачима погодно разгледање и куповину горе наведене робе у малопродајним радњама.

(111) **61398** (181) **23.04.2020.**
(210) Ж- 2010-700 (220) 23.04.2010.
(151) 29.07.2010.
(300) 23.04.2010.
(732) **TDR d.o.o.**; 52210 Rovinj, Obala Vladimira Nazora 1, HR
(740) Колшек Бранко, адвокат, Београд, Цвијићева 107/I

(540)



(531) 25.07.03; 26.04.01; 26.04.07; 26.04.09; 26.04.18; 27.05.01; 29.01.06
(591) бела и сребрна.
(511) Кл. 34: дуван сиров и прерађен, производи од дувана, цигаре, цигарете, филтер цигарете, цигарилоси и томпус цигаре, замена за дуван која није у употреби у медицини, артикли за пушаче који нису од племенитих метала, шибице.
Кл. 35: услуге у вези са прометом робе, посебно услуге у промету дувана и дуванских производа; оглашавање; вођење послова; пословно управљање; канцеларијски послови; комерцијално заступање; пропагандне и рекламне услуге; маркетинг; услуге истраживања тржишта; услуге промоције, посебно промовисање или рекламирање културних и забавних догађаја, спортских такмичења и модних ревија; организовање и вођење сајмова и изложби у комерцијалне или рекламне сврхе; напред наведене услуге које припадају овој класи које се обављају путем интернета; давање и ширење информација у вези са наведеним услугама; излагање различите робе на једном месту укључујући дуван сиров и прерађен, производе од дувана, цигаре, цигарете, филтер цигарете, цигарилосе и томпус цигаре, замене за дуван које нису у употреби у медицини, артикле за пушаче који нису од племенитих метала, шибице, омогућавање потрошачима погодно разгледање и куповину горе наведене робе у малопродајним радњама.

(111) **61399** (181) **23.04.2020.**
(210) Ж- 2010-701 (220) 23.04.2010.
(151) 29.07.2010.
(300) 23.04.2010.
(732) **TDR d.o.o.**; 52210 Rovinj, Obala Vladimira Nazora 1, HR
(740) Колшек Бранко, адвокат, Београд, Цвијићева 107/I
(540)



(531) 25.07.03; 26.04.01; 26.04.07; 26.04.09; 26.04.18; 27.05.01; 29.01.06
(591) црна, сребрна
(511) Кл. 34: дуван сиров и прерађен, производи од дувана, цигаре, цигарете, филтер цигарете, цигарилоси и томпус цигаре, замена за дуван која није у употреби у медицини, артикли за пушаче који нису од племенитих метала, шибице.
Кл. 35: услуге у вези са прометом робе, посебно услуге у промету дувана и дуванских производа; оглашавање; вођење послова; пословно управљање; канцеларијски послови; комерцијално заступање; пропагандне и рекламне услуге; маркетинг; услуге истраживања тржишта; услуге промоције, посебно промовисање или рекламирање културних и забавних догађаја, спортских такмичења и модних ревија; организовање и вођење сајмова и изложби у комерцијалне или рекламне сврхе; напред наведене услуге које припадају овој класи које се обављају путем интернета; давање и ширење информација у вези са наведеним услугама; излагање различите робе на једном месту укључујући дуван сиров и прерађен, производе од дувана, цигаре, цигарете, филтер цигарете, цигарилосе и томпус цигаре, замене за дуван које нису у употреби у медицини, артикле за пушаче који нису од племенитих метала, шибице, омогућавање потрошачима погодно разгледање и куповину горе наведене робе у малопродајним радњама.

(111) **61400** (181) **08.03.2020.**
(210) Ж- 2010-334 (220) 08.03.2010.
(151) 30.07.2010.
(300) 08.03.2010.
(732) **Andrić Svetozar**; Vojvode Putnika 20, 11500 Obrenovac, RS
(540)

Allegro bend

(511) Кл. 41: услуге којима је циљ забављање других лица или привлачење пажње.

(111) **61401** (181) **06.10.2019.**
(210) Ж- 2009-1515 (220) 06.10.2009.
(151) 30.07.2010.
(300) 06.10.2009.
(732) **General Media Communications, Inc.**; 6800 Broken Sound Pkwy, Suite 100, Boca Raton FL 33487, US
(740) Прекајски Андреј, адвокат, Сарајевска 73/18, 11000 Београд
(540)



(531) 14.05.02; 14.05.12; 24.17.15; 26.04.16
(511) Кл. 9: телевизијски сет-топ-боксеви, модули са кондиционалним приступом (CAM уређаји), смарт картице, пре-паид картице за пријем канала и радиодифузних услуга; DVD-и; биометријске флеш меморије (флеш меморије које се активирају отиском прста), драјвови, флеш меморије, привесци са флеш меморијама и други компјутерски меморијски уређаји за складиштење података.
Кл. 16: канцеларијски прибор, плоче за писање, укључујући свеске, нотесе; средства за писање, укључујући оловке.
Кл. 35: рекламирање у новинама, магазинима, путем радија, телевизије, интернета и осталих медија; организација и учествовање на изложбама у комерцијалне или рекламне сврхе.
Кл. 38: телекомуникацијске и радио дифузне услуге, укључујући без ограничења рад једног или више кабловских, сателитских или земаљских телевизијских канала.
Кл. 41: производња и дистрибуција играних филмова и другог забавног садржаја који се приказују путем једног или више кабловских, сателитских или земаљских телевизијских канала и радиодифузне услуге; организација и учествовање на изложбама организованих у културне и образовне сврхе; организација и учествовање на новинским конференцијама.

(111) **61402** (181) **06.10.2019.**
(210) Ж- 2009-1516 (220) 06.10.2009.
(151) 30.07.2010.
(300) 06.10.2009.
(732) **General Media Communications, Inc.**; 6800 Broken Sound Pkwy, Suite 100, Boca Raton FL 33487, US
(740) Прекајски Андреј, адвокат, Сарајевска 73/18, 11000 Београд
(540)

PENTHOUSE

(511) Кл. 9: телевизијски сет-топ-боксеви, модули са кондиционалним приступом (CAM уређаји), смарт картице, пре-паид картице за пријем канала и радиодифузних услуга.
Кл. 16: брошуре, памфлети, постери, књиге, новинска издања и други штампани материјали; канцеларијски прибор, плоче за писање, укључујући свеске, нотесе; средства за писање, укључујући оловке.
Кл. 35: рекламирање у новинама, магазинима, путем радија, телевизије, интернета и осталих медија; организација и учествовање на изложбама у комерцијалне или рекламне сврхе.
Кл. 38: телекомуникацијске и радио дифузне услуге, укључујући без ограничења рад једног или више кабловских, сателитских или земаљских телевизијских канала.
Кл. 41: организација и учествовање на изложбама организованих у културне и образовне сврхе; организација и учествовање на новинским конференцијама.

(111) **61403** (181) **06.10.2019.**
(210) Ж- 2009-1517 (220) 06.10.2009.
(151) 30.07.2010.
(300) 06.10.2009.
(732) **General Media Communications, Inc.**; 6800 Broken Sound Pkwy, Suite 100, Boca Raton FL 33487, US
(740) Прекајски Андреј, адвокат, Сарајевска 73/18, 11000 Београд
(540)

PENTHOUSE HD

(511) Кл. 9: телевизијски сет-топ-боксеви, модули са кондиционалним приступом (CAM уређаји), смарт картице, пре-паид картице за пријем канала и радиодифузних услуга.
Кл. 16: брошуре, памфлети, постери, књиге, новинска издања и други штампани материјали; канцеларијски прибор, плоче за писање, укључујући свеске, нотесе; средства за писање, укључујући оловке.
Кл. 35: рекламирање у новинама, магазинима, путем радија, телевизије, интернета и осталих медија; организација и учествовање на изложбама у комерцијалне или рекламне сврхе.
Кл. 38: телекомуникацијске и радио дифузне услуге, укључујући без ограничења рад једног или више кабловских, сателитских или земаљских телевизијских канала.
Кл. 41: организација и учествовање на изложбама организованих у културне и образовне сврхе; организација и учествовање на новинским конференцијама.

(111) **61404** (181) **27.01.2020.**
(210) Ж- 2010-92 (220) 27.01.2010.
(151) 30.07.2010.
(300) 27.01.2010.
(732) **McDonald's International Property Company, Limited**; 2711 Centerville Road, Suite 400, Wilmington, Delaware 19808, US
(740) Зоран Живковић, 11000 Београд, Алексе Ненадовића 16
(540)

McWRAP

(526) "wrap"
(511) Кл. 30: сендвичи, сендвичи са месом, сендвичи са свињетином, сендвичи са рибом, сендвичи са пилетином, бисквити, хлеб, кекс, колачи, чоколада, кафа, замена кафе, чај, сенф, зобена каша, пециво, сосови, зачини, шећер.

(111) **61405** (181) **21.04.2020.**
(210) Ж- 2010-674 (220) 21.04.2010.
(151) 30.07.2010.
(300) 21.04.2010.
(732) **Visiogen, Inc.**; 1700 East St. Andrew Place, P.O. Box 25162 Santa Ana, California 92705-4933, US
(740) Живко Мијатовић & Партнерс, д.о.о., 11000 Београд, Таковска 58/14
(540)

SYNCHRONY

(511) Кл. 10: очни импланти и хируршки ручни инструменти за уметање интраокуларних сочива.

---

(111) **61406** (181) **24.12.2019.**
(210) Ж- 2009-2033 (220) 24.12.2009.
(151) 30.07.2010.
(300) 24.12.2009.
(732) **DRUŠTVO ZA PROIZVODNJU I PROMET ESENSA D.O.O.**; Beograd, Slobodna Zona Viline Vode bb, RS
(540)



(531) 05.05.20; 05.05.21; 27.05.01; 27.05.09; 27.05.10; 27.05.11; 27.05.12; 29.01.12
(591) црна, црвена
(511) Кл. 3: козметика.

---

(111) **61407** (181) **26.11.2019.**
(210) Ж- 2009-1828 (220) 26.11.2009.
(151) 30.07.2010.
(300) 26.11.2009.
(732) **NEXICO DOO**; Trajkova br. 4, 11253 Sremčica-Beograd, RS
(540)



(531) 05.01.07; 05.01.10; 14.07.15; 26.04.18; 27.03.15; 27.05.01; 27.05.09
(511) Кл. 7: пољопривредне машине, наиме: ланчане тестере, моторне косилице, моторне косе, мотокултиватори, тримери; делови пољопривредних машина, наиме: водилице ланчаних тестера, ланчаници ланчаних тестера, резни ланци за ланчане тестере, цилиндри, радилице, клипови, квачила, мембране карбуратора, цевасте ручке, трими главе, тример нити, ножеви за тримере, свећице, карбуратори, ауспуси.
Кл. 11: пумпе за воду.
Кл. 12: трактори.

(111) **61408** (181) **16.02.2020.**
(210) Ж- 2010-224 (220) 16.02.2010.
(151) 30.07.2010.
(300) 16.02.2010.
(732) **"GRAND PROM" akcionarsko društvo za proizvodnju, promet i usluge**; 11070 Novi Beograd, Surčinska 6a, RS
(540)



(531) 05.07.01; 08.03.01; 11.03.04; 17.05.02; 19.03.05; 27.05.01; 29.01.15
(591) плава, бела, црвена, браон, сива, окер.
(511) Кл. 30: кафа, замена кафе.

---

(111) **61409** (181) **23.03.2020.**
(210) Ж- 2010-440 (220) 23.03.2010.
(151) 30.07.2010.
(300) 23.03.2010.
(732) **Hayward Industries, Inc.**; 620 Division Street, Elizabeth, NJ 07207, US
(740) Живко Мијатовић & Партнерс, д.о.о., 11000 Београд, Таковска 58/14
(540)



(531) 01.15.24; 26.01.13; 26.01.18; 26.04.01; 26.04.10; 27.05.21
(591) бела, светло сива, тамно сива и црна.
(511) Кл. 7: машине и машински алати; мотори и погонске машине (осим за сувоземна возила); машинске спојнице и трансмисиони елементи (осим за сувоземна возила); пољопривредне справе; инкубатори за јаја; пумпе, делови и опрема за употребу у базенима, спа центрима, топлим купкама, кадама и другим рекреативним телима са водом; аутоматски чистачи за базене; подводне машине за чишћење површинских делова базена; усисавајући отвори за уклањање воде из базена, спа центара, топлих купки, када и других рекреативних тела са водом.
Кл. 9: апарати и инструменти научни, поморски, геодетски, фотографски, кинематографски, оптички, за вагање, мерење, сигнализацију, контролу (инспекцију), спасавање и наставу; апарати инструменти за провођење, прекид, трансформацију,

акумулацију, регулисање и контролу електрицитета; апарати за снимање, пренос и репродуковање звука или слике; магнетни носиоци података, дискови за снимање; аутоматске машине и механизми за апарате који се покрећу новцем или жетоном; регистар касе, рачунске машине, опрема за обраду података компјутери; апарати за гашење пожара; електронски контролори за употребу у базенима, спа центрима, топлим купкама, кадама, и другим рекреативним телима са водом; аутоматски контролори хемијског састава воде; даљински управљане јединице, наиме, бежични контролори којима се може приступити путем глобалне и локалне компјутерске мреже, за контролу система снабдевања водом и контролу система обраде воде који се састоји од тајмера, хлоринатора, грејача, пумпи, погонских уређаја у базенима, спа центрима, топлим купкама, кадама, елементима са водом и другим рекреативним телима са водом; више-наменски контролори за базене, спа центре, топле купке, каде, елементе са водом и друга рекреативна тела са водом за аутоматско контролисање хлоризације воде, тајмера за филтере пумпи, температуре, погонских уређаја и система снабдевања водом и система обраде воде; електронски контролни панел са дигиталним дисплејом за потпуно праћење и аутоматизацију филтрирања, прочишћавања и система за соларно загревање базена, спа центара, топлих купки, када и других рекреативних тела са водом; електронски контролори за системе соларног загревања базена и спа центара, наиме, соларно напајани електронски контролори за контролу температуре у базенима и спа центрима; аутоматски тајмери за контролу рада филтера у базенима и спа центрима; даљински управљане јединице, наиме, бежични и жични системи контроле компоненти за базене, спа центре, топле купке, каде, елементе са водом и друга рекреативна тела са водом; погонски уређаји електронских вентила; електронски систем за контролу који се састоји од генератора хлорових електролита и вишенаменски контролор за контролу радњи, санитизације и одржавања базена, спа центара и других рекреативних тела са водом.
Кл. 11: апарати за осветљавање, грејање, производњу паре, кување, хлађење, сушење, вентилацију, снабдевање водом и за санитарне сврхе; филтери, делови опрема за њих, грејачи, делови и опрема за њих, генератори соли и хлора, делови и опрема за њих, светла и вентили, делови и опрема за њих за употребу у базенима, спа центрима, топлим купкама, кадама и другим рекреативним телима са водом.

(111) **61410** (181) **12.02.2020.**
(210) Ж- 2010-218 (220) 12.02.2010.
(151) 02.08.2010.
(300) 12.02.2010.

(732) **Zeromax, d.o.o.**; Haima Daviča br. 4, 11060 Beograd, RS
(540)



(531) 14.01.22; 14.01.24; 27.05.01; 27.05.10; 29.01.01; 29.01.08
(591) црна, црвена
(511) Кл. 37: изнајмљивање алата и грађевинског материјала; услуге поправки и услуге одржавања хигијене пословних објеката.

(111) **61411** (181) **22.04.2020.**
(210) Ж- 2010-688 (220) 22.04.2010.
(151) 02.08.2010.
(300) 22.04.2010.
(732) **SC SENSIBLU SRL**; Ciobanului Street no. 133, Mogosoaia, Jud. Ilfov, RO
(740) Драгослав Ристић, Владан Малешевић, 11000 Београд, Цара Лазара бр. 7
(540)



(531) 05.03.20; 05.05.19; 05.07.09; 26.04.02; 26.04.09; 26.04.15; 27.05.01; 29.01.13
(591) црна, црвена и зелена
(511) Кл. 3: сапуни; парфимерија, етерична уља, козметика, лосиони за косу; пасте за зубе.

(111) **61412** (181) **25.12.2019.**
(210) Ж- 2009-2042 (220) 25.12.2009.
(151) 02.08.2010.
(300) 25.12.2009.
(732) **Preduzeće za eksploataciju mineralne vode i proizvodnju pića "KNJAZ MILOŠ" AD**; Južna industrijska zona bb, 34300 Aranđelovac, RS
(740) Адвокати др Миленко Манигодић и Ђуро Манигодић, 11111 Београд, Кумановска 2-б

(540)



(531) 01.15.15; 05.03.13; 05.13.25; 26.01.15; 27.01.12; 27.05.01; 27.05.22; 29.01.15
(591) зелена, тамно и светло зелена, жута, наранџаста, бела
(511) Кл. 5: дијететске супстанце прилагођене за употребу у медицини без концентрата.
Кл. 32: пиво; минералне и содне воде и друга безалкохолна пића; пића од воћа и воћни сокови; сирупи и други препарати за производњу пића, све без концентрата.

(111) **61413** (181) **16.04.2020.**
(210) Ж- 2010-640 (220) 16.04.2010.
(151) 02.08.2010.
(300) 16.04.2010.
(732) **Biognost d.o.o.**; CMP Savica - Šanci, ulica Savica br. 147, 10000 Zagreb, HR
(740) Ана Мамић, Београд, Господар Јевремова 41
(540)

BIOGNOST

(511) Кл. 3: парфимеријски и козметички производи.
Кл. 5: фармацеутски препарати; санитарни препарати за медицинску употребу; дијететске супстанце прилагођене за употребу у медицини.
Кл. 44: медицинске услуге и фармацеутски савети.

(111) **61414** (181) **16.04.2020.**
(210) Ж- 2010-641 (220) 16.04.2010.
(151) 02.08.2010.
(300) 16.04.2010.
(732) **Biognost d.o.o.**; CMP Savica - Šanci, ulica Savica br. 147, 10000 Zagreb, HR
(740) Ана Мамић, Београд, Господар Јевремова 41
(540)

GRAVIGNOST

(511) Кл. 3: парфимеријски и козметички производи.
Кл. 5: фармацеутски препарати; санитарни препарати за медицинску употребу; дијететске супстанце прилагођене за употребу у медицини.
Кл. 10: хируршки, медицински, зубарски и ветеринарски апарати и инструменти; ортопедски артикли; хируршки материјали за зашивање.

(111) **61415** (181) **16.04.2020.**
(210) Ж- 2010-642 (220) 16.04.2010.
(151) 02.08.2010.
(300) 16.04.2010.
(732) **Biognost d.o.o.**; CMP Savica - Šanci, ulica Savica br. 147, 10000 Zagreb, HR
(740) Ана Мамић, Београд, Господар Јевремова 41
(540)

ABUGNOST

(511) Кл. 3: парфимеријски и козметички производи.
Кл. 5: фармацеутски препарати; санитарни препарати за медицинску употребу; дијететске супстанце прилагођене за употребу у медицини.
Кл. 10: хируршки, медицински, зубарски и ветеринарски апарати и инструменти; ортопедски артикли; хируршки материјали за зашивање.

(111) **61416** (181) **16.04.2020.**
(210) Ж- 2010-643 (220) 16.04.2010.
(151) 02.08.2010.
(300) 16.04.2010.
(732) **Biognost d.o.o.**; CMP Savica - Šanci, ulica Savica br. 147, 10000 Zagreb, HR
(740) Мамић Ана, 11000 Београд, Господар Јевремова 41
(540)

DOA MULTIGNOST

(511) Кл. 3: парфимеријски и козметички производи.
Кл. 5: фармацеутски препарати; санитарни препарати за медицинску употребу; дијететске супстанце прилагођене за употребу у медицини.
Кл. 10: хируршки, медицински, зубарски и ветеринарски апарати и инструменти; ортопедски артикли; хируршки материјали за зашивање.

(111) **61417** (181) **16.04.2020.**
(210) Ж- 2010-644 (220) 16.04.2010.
(151) 02.08.2010.
(300) 16.04.2010.
(732) **Biognost d.o.o.**; CMP Savica - Šanci, ulica Savica br. 147, 10000 Zagreb, HR
(740) Ана Мамић, Београд, Господар Јевремова 41
(540)

GLUKOGNOST

(511) Кл. 3: парфимеријски и козметички производи.
Кл. 5: фармацеутски препарати; санитарни препарати за медицинску употребу; дијететске супстанце прилагођене за употребу у медицини.
Кл. 10: хируршки, медицински, зубарски и ветеринарски апарати и инструменти; ортопедски артикли; хируршки материјали за зашивање.

(111) **61418** (181) **16.04.2020.**
(210) Ж- 2010-645 (220) 16.04.2010.
(151) 02.08.2010.
(300) 16.04.2010.
(732) **Biognost d.o.o.**; CMP Savica - Šanci, ulica Savica br. 147, 10000 Zagreb, HR
(740) Ана Мамић, Београд, Господар Јевремова 41
(540)

OVUGNOST

(511) Кл. 3: парфимеријски и козметички производи.
Кл. 5: фармацеутски препарати; санитарни препарати за медицинску употребу; дијететске супстанце прилагођене за употребу у медицини.
Кл. 10: хируршки, медицински, зубарски и ветеринарски апарати и инструменти; ортопедски артикли; хируршки материјали за зашивање.

(111) **61419** (181) **16.04.2020.**
(210) Ж- 2010-646 (220) 16.04.2010.
(151) 02.08.2010.
(300) 16.04.2010.
(732) **Biognost d.o.o.**; CMP Savica - Šanci, ulica Savica br. 147, 10000 Zagreb, HR
(740) Ана Мамић, Београд, Господар Јевремова 41
(540)

ULCOGNOST

(511) Кл. 3: парфимеријски и козметички производи.
Кл. 5: фармацеутски препарати; санитарни препарати за медицинску употребу; дијететске супстанце прилагођене за употребу у медицини.
Кл. 10: хируршки, медицински, зубарски и ветеринарски апарати и инструменти; ортопедски артикли; хируршки материјали за зашивање.

(111) **61420** (181) **16.04.2020.**
(210) Ж- 2010-647 (220) 16.04.2010.
(151) 02.08.2010.
(300) 16.04.2010.
(732) **Biognost d.o.o.**; CMP Savica - Šanci, ulica Savica br. 147, 10000 Zagreb, HR
(740) Ана Мамић, Београд, Господар Јевремова 41
(540)

URIGNOST

(511) Кл. 3: парфимеријски и козметички производи.
Кл. 5: фармацеутски препарати; санитарни препарати за медицинску употребу; дијететске супстанце прилагођене за употребу у медицини.
Кл. 10: хируршки, медицински, зубарски и ветеринарски апарати и инструменти; ортопедски артикли; хируршки материјали за зашивање.

(111) **61421** (181) **16.04.2020.**
(210) Ж- 2010-648 (220) 16.04.2010.
(151) 02.08.2010.
(300) 16.04.2010.
(732) **Biognost d.o.o.**; CMP Savica - Šanci, ulica Savica br. 147, 10000 Zagreb, HR
(740) Ана Мамић, Београд, Господар Јевремова 41
(540)

HEMOGNOST

(511) Кл. 3: парфимеријски и козметички производи.
Кл. 5: фармацеутски препарати; санитарни препарати за медицинску употребу; дијететске супстанце прилагођене за употребу у медицини.
Кл. 10: хируршки, медицински, зубарски и ветеринарски апарати и инструменти; ортопедски артикли; хируршки материјали за зашивање.

(111) **61422** (181) **16.04.2020.**
(210) Ж- 2010-649 (220) 16.04.2010.
(151) 02.08.2010.
(300) 16.04.2010.
(732) **Biognost d.o.o.**; CMP Savica - Šanci, ulica Savica br. 147, 10000 Zagreb, HR
(740) Ана Мамић, Београд, Господар Јевремова 41
(540)

VITROGNOST

(511) Кл. 3: парфимеријски и козметички производи.
Кл. 5: фармацеутски препарати; санитарни препарати за медицинску употребу; дијететске супстанце прилагођене за употребу у медицини.
Кл. 10: хируршки, медицински, зубарски и ветеринарски апарати и инструменти; ортопедски артикли; хируршки материјали за зашивање.

(111) **61423** (181) **12.03.2020.**
(210) Ж- 2010-369 (220) 12.03.2010.
(151) 02.08.2010.
(300) 12.03.2010.
(732) **Preduzeće za eksploataciju mineralne vode i proizvodnju pića "KNJAZ MILOŠ" AD**; Južna industrijska zona bb, Aranđelovac, RS
(740) Адвокати др Миленко Манигодић и Ђуро Манигодић, 11111 Београд, Кумановска 2-б
(540)



(531) 05.03.14; 26.04.02; 26.04.22; 27.05.01; 27.05.02; 27.05.03; 27.05.04; 29.01.15
(591) црвена, бордо, зелена, жута, наранџаста, сива, бела

(511) Кл. 5: дијететске супстанце прилагођене за употребу у медицини.
Кл. 32: минералне и содне воде и друга безалкохолна пића; пића од воћа и воћни сокови.

(111) **61424** (181) **12.03.2020.**
(210) Ж- 2010-371 (220) 12.03.2010.
(151) 02.08.2010.
(300) 12.03.2010.
(732) **Preduzeće za eksploataciju mineralne vode i proizvodnju pića "KNJAZ MILOŠ" AD**;
Južna industrijska zona bb, Aranđelovac, RS
(740) Адвокати др Миленко Манигодић и Ђуро Манигодић, 11111 Београд, Кумановска 2-б
(540)



(531) 05.03.14; 26.04.02; 26.04.22; 27.05.01; 27.05.02; 27.05.03; 27.05.04; 29.01.15
(591) црвена, бордо, плава, зелена, жута, наранџаста, сива, бела
(511) Кл. 5: дијететске супстанце прилагођене за употребу у медицини.
Кл. 32: минералне и содне воде и друга безалкохолна пића; пића од воћа и воћни сокови.

(111) **61425** (181) **25.03.2020.**
(210) Ж- 2010-465 (220) 25.03.2010.
(151) 02.08.2010.
(300) 25.03.2010.
(732) **OBUĆA METRO GROUP DOO**; Laze Kostića bb, 21460 Vrbas, RS
(740) Драгољуб М. Ћосовић, адвокат, 11000 Београд, Војводе Драгомира 27
(540)

DIFFERENTE

(511) Кл. 16: хартија, картон и производи од њих, који нису укључени у друге класе; штампане ствари; књиговезачки материјал; фотографије; канцеларијски материјал; уметнички материјали; пластични материјал за паковање (који није укључен у друге класе); клишеи; нарочито етикете и налепнице за производе и амбалажа за паковање производа, упутства за употребу и гарантни листови, штампани каталози и маркетиншки материјал.
Кл. 25: одећа, обућа, покривала за главу.
Кл. 35: оглашавање; вођење послова; пословно управљање; канцеларијски послови, нарочито услуге велепродаје и малопродаје одеће, обуће, покривала за главу, амбалажа за паковање, каталога.
Кл. 38: телекомуникације, посебно услуге оглашавања путем интернета; малопродаја путем интернета и других телекомуникацијских веза.

(111) **61426** (181) **10.06.2019.**
(210) Ж- 2009-892 (220) 10.06.2009.
(151) 03.08.2010.
(300) 10.06.2009.
(732) **SLAĐAN STANIMIROVIĆ**; Bulevar Nemanjića 42/3, 18000 Niš,, RS
(540)



(531) 27.05.01; 27.05.09; 27.05.10; 29.01.04; 29.01.08
(591) црна, плава
(511) Кл. 1: хемијски производи који се употребљавају за унутрашње и спољашње грађевинске радове.
Кл. 2: акрилне и дисперзивне боје за зидове и фасаде.

(111) **61427** (181) **20.11.2019.**
(210) Ж- 2009-1805 (220) 20.11.2009.
(151) 04.08.2010.
(300) 20.11.2009.
(732) **Milomir Rajšić**; Knjeginje Zorke 38, 11000 Beograd, RS
(540)



(531) 01.01.02; 01.01.10; 01.01.25; 25.01.18; 25.01.19; 26.01.13; 26.04.02; 26.04.06; 26.04.09; 26.04.18; 26.04.22; 27.05.01; 29.01.15
(591) градиант: златна, црна, плава и сива
(511) Кл. 29: месо и сухомеснати производи - кулен, сува пршута, буђола, панцета, суви врат.
Кл. 40: обрада меса.

(111) **61428** (181) **21.07.2020.**
(210) Ж- 2010-1287 (220) 21.07.2010.
(151) 05.08.2010.
(300) 21.07.2010.
(732) **PLIVA HRVATSKA d.o.o.**; Prilaz baruna Filipovića 25, 10000 Zagreb, HR
(740) Манигодић М. Ђуро, адвокат, 11000 Београд, Кумановска 2Б
(540)

ALFIMID

(511) Кл. 5: фармацеутски производи.

(111) **61429** (181) **25.01.2020.**
(210) Ж- 2010-71 (220) 25.01.2010.
(151) 05.08.2010.
(300) 25.01.2010.
(732) **BB TRADE A.D.**; Trg Oslobođenja bb, 23210 Žitište, RS
(540)



(531) 26.04.04; 26.04.06; 26.04.18; 26.11.13; 27.05.01; 29.01.13
(591) црвена, зелена, бела.
(511) Кл. 16: канцеларијски материјал.
Кл. 21: кухињско посуђе.
Кл. 29: месо и месне прерађевине, млеко и млечни производи.
Кл. 30: кафа, чај, какао, шећер, пиринач, брашно и производи од житарица, хлеб, колачи и посластице, сладоледи, мед, квасац, прашак за пециво, со, сенф, сирће, сосови (додаци), зачини.
Кл. 31: свеже воће и поврће.
Кл. 32: безалкохолна пића.
Кл. 33: алкохолна пића.
Кл. 35: услуге продаје на мало мешовите робе у супермаркетима.
Кл. 39: паковање и складиштење робе.
Кл. 43: обезбеђивање хране и пића.

---

(111) **61430** (181) **21.04.2020.**
(210) Ж- 2010-670 (220) 21.04.2010.
(151) 05.08.2010.
(300) 21.04.2010.
(732) **EGIS Gyógyszergyár Nyilvánosan Működő Részvénytársaság**; Keresztúri út. 30-38, H-1106 Budapest, HU
(740) Драгослав Ристић, Владан Малешевић, 11000 Београд, Цара Лазара бр. 7
(540)

VENEGIS

(511) Кл. 5: фармацеутски препарати за хуману употребу.

---

(111) **61431** (181) **21.04.2020.**
(210) Ж- 2010-671 (220) 21.04.2010.
(151) 05.08.2010.
(300) 21.04.2010.
(732) **EGIS Gyógyszergyár Nyilvánosan Működő Részvénytársaság**; Keresztúri út. 30-38, H-1106 Budapest, HU
(740) Драгослав Ристић, Владан Малешевић, 11000 Београд, Цара Лазара бр. 7
(540)

EGIFAXIN

(511) Кл. 5: фармацеутски препарати за хуману употребу.

---

(111) **61432** (181) **21.04.2020.**
(210) Ж- 2010-672 (220) 21.04.2010.
(151) 05.08.2010.
(300) 21.04.2010.
(732) **EGIS Gyógyszergyár Nyilvánosan Működő Részvénytársaság**; Keresztúri út. 30-38, H-1106 Budapest, HU
(740) Ристић Драгослав, Владан Малешевић, 11000 Београд, Цара Лазара 7
(540)

DEPEGIS

(511) Кл. 5: фармацеутски препарати за хуману употребу.

---

(111) **61433** (181) **17.03.2020.**
(210) Ж- 2010-401 (220) 17.03.2010.
(151) 05.08.2010.
(300) 17.03.2010.
(732) **TDR d.o.o.**; Obala Vladimira Nazora br. 1, 52210 Rovinj, HR
(740) Колшек К. Бранко, адвокат, 11000 Београд, Цвијићева 107/5
(540)

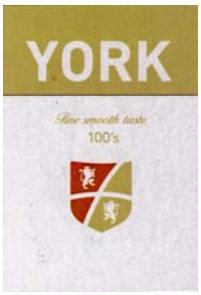

(531) 03.01.01; 19.03.03; 24.01.03; 24.01.09; 26.04.18; 27.05.01; 29.01.13
(591) бела, црвена и платиниум златна
(511) Кл. 34: дуван сиров и прерађен, производи од дувана, цигаре, цигарете, филтер цигарете, цигарилоси и томпус цигаре, замена за дуван која није у употреби у медицини, артикли за пушаче који нису од племенитих метала, шибице.
Кл. 35: услуге увоза и извоза дувана и дуванских производа, услуге продаје на велико и мало, посебно услуге у промету дувана и дуванских производа; оглашавање; вођење послова; пословно управљање; канцеларијски послови; комерцијално заступање; пропагандне и рекламне услуге; маркетинг; услуге

истраживања тржишта; услуге промоције, посебно промовисање или рекламирање културних и забавних догађаја, спортских такмичења и модних ревија; организовање и вођење сајмова и изложби у комерцијалне или рекламне сврхе; напред наведене услуге које припадају овој класи које се обављају путем интернета; давање и ширење информација у вези са наведеним услугама; излагање различите робе на једном месту укључујући дуван сиров и прерађен, производе од дувана, цигаре, цигарете, филтер цигарете, цигарилосе и томпус цигаре, замене за дуван које нису у употреби у медицини, артикле за пушаче који нису од племенитих метала, шибице, омогућавање потрошачима погодно разгледање и куповину горе наведене робе у малопродајним радњама.

(111) **61434** (181) **23.05.2018.**
(210) Ж- 2008-1316 (220) 23.05.2008.
(151) 05.08.2010.
(300) 23.05.2008.
(732) **PRIVREDNO DRUŠTVO FIRESTOP KONSTRUKCIJE DOO BEOGRAD**; 11070 Novi Beograd, Gandijeva 148A, lokal 92, RS
(740) Адвокат Александар Жигић, Београд, Булевар АВНОЈ-а 122/39
(540)



(531) 01.15.05; 18.07.25; 26.05.18; 27.05.01; 27.05.04; 27.05.11; 27.05.21; 29.01.12
(591) сива, црвена
(526) FIRESTOP
(511) Кл. 1: хемијски производи који се употребљавају у индустрији, намењени заштити од ватре; смеше за гашење ватре.
Кл. 2: боје, фирнајзи, лакови, средства за заштиту од рђе и труљења, намењени за заштиту од ватре; материје за бојење намењене за заштиту од ватре.

(111) **61435** (181) **26.08.2019.**
(210) Ж- 2009-1292 (220) 26.08.2009.
(151) 06.08.2010.
(300) 26.08.2009.
(732) **"EURO TIM" d.o.o.**; Bulevar oslobođenja 68b, 21000 Novi Sad, RS
(540)



(531) 01.15.09; 26.01.02; 26.01.04; 26.01.18; 26.11.13; 27.05.24
(511) Кл. 29: сува шљива; суви грашак; уља; џемови и слатка; сува папаја; суве шљиве; суве вишње.
Кл. 30: пшеничне мекиње; овсене пахуљице; ражене пахуљице; јечмене пахуљице; сојине пахуљице; пшеничне пахуљице; просо; корнфлекс; соја комадићи; соја одресци; соја љуспице; пшеница са медом; јечам са циметом; шећер од шећерне трске; хељдино брашно; сојино брашно; пиринчане чоко пахуљице; кус кус интегрални; наут; јабуково сирће; какао напитак; екструдирана пшеница и кукуруз.
Кл. 31: семе лана; семе сусама; пшеничне клице; мешавина махунарки; сунцокрет.

(111) **61436** (181) **21.04.2020.**
(210) Ж- 2010-669 (220) 21.04.2010.
(151) 06.08.2010.
(300) 21.04.2010.
(732) **Preduzeće za trgovinu i usluge "Pet centar" doo**; 11000 Beograd, Milutina Milankovića 1v, RS
(740) Млађан Марјановић, 11000 Београд, Косанчићев венац 11а
(540)



(531) 03.06.03; 27.05.01; 27.05.02; 29.01.13
(591) црна, црвена и бела
(511) Кл. 5: ветеринарски производи, хигијенски производи за животиње, препарати за уништавање животињских штеточина.
Кл. 31: пољопривредни, вртларски, шумарски прозводи и зрневље који нису обухваћени другим класама, живе животиње, свеже воће и поврће, семе, природне биљке и цвеће, храна за животиње, слад.
Кл. 35: услуге велепродаје и малопродаје пољопривредних, вртларских и шумарских производа и зрневља, живих животиња, свежег воћа и поврћа, семена, природних биљака и цвећа, хране за животиње, слада, стеља, ветеринарских производа, хигијенских производа за животиње, препарата за уништавање животињских штеточина.
Кл. 44: ветеринарске услуге, узгој животиња, хигијенска нега и нега лепоте за људе и животиње.

(111) **61437** (181) **11.12.2019.**
(210) Ж- 2009-1950 (220) 11.12.2009.
(151) 06.08.2010.
(300) 11.12.2009.
(732) **"CARLSBERG SRBIJA" DOO**; Čelarevo, Proleterska 17, RS
(740) Дејан Укропина, адвокат, 21000 Нови Сад, Максима Горког 48
(540)

LAV TAMNO

(511) Кл. 32: пиво.

(111) **61438** (181) **19.03.2020.**
(210) Ж- 2010-435 (220) 19.03.2010.
(151) 06.08.2010.
(300) 19.03.2010.
(732) **A.D. "CENTROPROIZVOD", prehrambena industrija**; Dobanovački put b.b., 11271 Surčin, Beograd, RS
(740) "Карановић & Николић" ОД, мр Драгомир Којић, 11000 Београд, Лепеничка 7
(540)



(531) 27.05.01; 27.05.02; 29.01.04
(591) плава и бела
(511) Кл. 29: месо, риба, живина и дивљач; месне прерађевине, конзервисано, замрзнуто, сушено и кувано воће и поврће; желеи, џемови, компоти; јаја, млеко и млечни производи; јестива уља и масти.
Кл. 30: кафа, чај, какао, шећер, пиринач, тапиока, саго, замена кафе; брашно и производи од житарица, хлеб, колачи, посластице, сладоледи, мед, меласа, квасац, прашак за пециво, со, сенф; сирће, сосови (као зачини); зачини; лед.
Кл. 31: пољопривредни, вртларски и шумарски производи и зрневље који нису укључени у друге класе, живе животиње; свеже воће и поврће; семе, природне биљке и цвеће; храна за животиње, слад.

(111) **61439** (181) **19.03.2020.**
(210) Ж- 2010-430 (220) 19.03.2010.
(151) 06.08.2010.
(300) 19.03.2010.61028/2009 06.10.2009. CH
(732) **PHILIP MORRIS PRODUCTS S.A., a Swiss Corporation**; Quai Jeanrenaud 3, 2000 Neuchâtel, CH
(740) "Карановић & Николић" ОД, мр Драгомир Којић, адвокат, Лепеничка 7, 11000 Београд
(540)



(531) 24.17.05; 26.03.23; 27.05.01; 27.05.17
(511) Кл. 41: образовне услуге; припремање обуке; разонода; спортске и културне активности.

(111) **61440** (181) **18.03.2020.**
(210) Ж- 2010-408 (220) 18.03.2010.
(151) 09.08.2010.
(300) 18.03.2010.
(732) **"BioGenesis" d.o.o. za prodaju i proizvodnju bioloških preparata**; Bačka Topola, Spasenije Cane Babović 17, RS
(540)

BISOLBISAN

(511) Кл. 5: фунгициди, хербициди и препарати за уништавање штеточина.

(111) **61441** (181) **18.03.2020.**
(210) Ж- 2010-413 (220) 18.03.2010.
(151) 09.08.2010.
(300) 18.03.2010.207147 05.02.2010. GR
(732) **DOCA-HADJIFOTIADIS REAL ESTATE S.A.**; Kontaxopoulou 114, 57013 Oreokastro Thessaloniki, GR
(740) Срђа Поповић, Гордана Поповић, Борис Поповић, Лидија Томасовић, Катарина Костић, Таковска 19, Београд
(540)



(531) 05.03.06; 26.04.02; 26.04.15; 26.04.22; 27.05.01; 27.05.10; 29.01.13
(591) црвена, бела, црна
(511) Кл. 3: парфеми, козметика.
Кл. 14: накит, бижутерија, сатови.
Кл. 18: ташне, новчаници.
Кл. 24: материјали, прекривачи, столњаци, пешкири.
Кл. 25: обућа, папуче, одећа, каишеви, рукавице, шешири, марамце, ешарпе, купаћи костими.

(111) **61442** (181) **08.03.2020.**
(210) Ж- 2010-332 (220) 08.03.2010.
(151) 10.08.2010.
(300) 08.03.2010.
(732) **OMNIPROT D.O.O.**; 11118 Beograd, Cara Nikolaja drugog br. 20/2, RS
(540)



(531) 05.03.13; 05.03.15; 26.04.03; 26.04.15; 29.01.12
(591) плава (C100% M50% Y0% K15%), беж (C0% M7% Y12% K5%)
(511) Кл. 5: дијететске супстанце прилагођене за употребу у медицини.

(111) **61443** (181) **10.08.2012.**
(210) Ж- 1977-91187 (220) 03.12.1977.
(151) 11.08.2010.
(300) 03.12.1977.
(732) **Michelin Recherche et Technique S.A.**; Route Louis-Braille 10 et 12, CH-1763, Granges-Paccot, CH

(740) Ристић Драгослав, адвокат, 11000 Београд, Цара Лазара 7
(540)

BFGoodrich

(531) 27.05.01; 27.05.17
(511) Кл. 12: лимене посуде напуњене компримованим ваздухом, за надувавање аутомобилских унутрашњих гума; спољашње гуме; материјал за поправљање унутрашњих и спољашњих гума.

(111) **61444** (181) **23.02.2015.**
(210) Ж- 2005-189 (220) 23.02.2005.
(151) 12.08.2010.
(300) 23.02.2005.
(732) **Royal Eco Food d.o.o.** ; Dečanska 5, Beograd, RS
(540)

ROYAL Eco Food

(531) 26.04.06; 26.04.18; 27.01.06; 27.05.01; 27.05.02; 27.05.09
(526) ECO FOOD
(511) Кл. 5: дијететски производи на бази протеина и угљених хидрата као исхрана за нискокалоричне и контролисане дијете; дијететски производи на бази матичног млеча, све произведено у складу са еколошким и органик стандардима.
Кл. 29: месо, риба, живина и дивљач; месне прерађевине; конзервисано, сушено и кувано воће и поврће; желеи, џемови, компоти; јаја, млеко и млечни производи; јестива уља и масти, све произведено у складу са еколошким и органик стандардима.
Кл. 30: прехрамбени производи спремљени од производа који су припремљени за употребу или очување до примене: кафа, чај, какао, шећер, пиринач, замена кафе; брашно и производи од житарица; хлеб, колачи, посластице, сладоледи; мед, меласа, квасац, со, сенф, сирће, сосови, зачини, све произведено у складу са еколошким и органик стандардима.
Кл. 31: пољопривредни, вртларски и шумарски производи и зрневље који нису укључени у друге класе; свеже воће и поврће; семе; храна за животиње; слад, све произведено у складу са еколошким и органик стандардима.
Кл. 32: безалкохолна пића; пиво, минералне и содне воде; пића од воћа и воћни сокови; сирупи, мешавине и други препарати за производњу пића, све произведено у складу са еколошким и органик стандардима.
Кл. 43: услуге обезбеђења хране и пића у складу са еколошким стандардима; припремање хране и пића за потрошњу, у складу са еколошким и органик стандардима, као и услуге обезбеђивања исхране и смештаја у хотелима или другим установама које обезбеђују привремени смештај.

(111) **61445** (181) **11.03.2020.**
(210) Ж- 2010-357 (220) 11.03.2010.
(151) 12.08.2010.
(300) 11.03.2010.
(732) **Cheminova A/S**; Thyborønvej 78, DK-7673 Harboøre, DK
(740) Душан Л. Петошевић, адвокат, 11000 Београд, Козјачка 15
(540)

CYREN

(511) Кл. 5: пестициди, укључујући инсектициде, хербициде и фунгициде.

(111) **61446** (181) **11.03.2020.**
(210) Ж- 2010-358 (220) 11.03.2010.
(151) 12.08.2010.
(300) 11.03.2010.
(732) **Cheminova A/S**; Thyborønvej 78, DK-7673 Harboøre, DK
(740) Душан Л. Петошевић, адвокат, 11000 Београд, Козјачка 15
(540)

FYFANON

(511) Кл. 5: пестициди, укључујући инсектициде, хербициде и фунгициде.

(111) **61447** (181) **20.11.2019.**
(210) Ж- 2009-1806 (220) 20.11.2009.
(151) 12.08.2010.
(300) 20.11.2009.
(732) **Delikos doo za proizvodnju delikatesnih proizvoda**; Partizanski put 515a, 11450 Sopot, RS
(540)

Delikos

(531) 01.01.01; 01.01.05; 26.01.02; 26.01.13; 26.01.18
(591) црна, златна
(511) Кл. 29: месо и сухомеснати производи - кулен, сува пршута, буђола, панцета, суви врат.
Кл. 40: обрада меса.

(111) **61448** (181) **18.03.2020.**
(210) Ж- 2010-414 (220) 18.03.2010.
(151) 12.08.2010.
(300) 18.03.2010.
(732) **BEOTECHNOCLIMA Preduzeće za proizvodnju, trgovinu i zastupanje inostranih firmi doo**;
Bulevar Zorana Đinđića 80, 11070 Novi Beograd, RS
(540)



(531) 24.17.25; 27.05.01; 27.05.17
(511) Кл. 37: инсталирање и сервисирање клима уређаја.

---

(111) **61449** (181) **18.03.2020.**
(210) Ж- 2010-424 (220) 18.03.2010.
(151) 12.08.2010.
(300) 18.03.2010.
(732) **NUFARM Australia Limited**; 103-105 Pipe Road, Laverton North, 3026 Victoria , AU
(740) Ненад Алексић, Василија Ивановића 12, 11000 Београд
(540)

CREW

(511) Кл. 5: препарати за уништавање штеточина; фунгициди, хербициди, инсектициди.

---

(111) **61450** (181) **21.07.2020.**
(210) Ж- 2010-1278 (220) 21.07.2010.
(151) 12.08.2010.
(300) 21.07.2010.
(732) **"ALVOGEN PHARMA SERBIA" DOO, Društvo za posredovanje, marketing i usluge sa ograničenom odgovornošću**; Beograd,
Bulevar Zorana Đinđića 82/7, RS
(540)

ALVOLAMID

(511) Кл. 5: фармацеутски, ветеринарски и санитарни препарати; дијететске супстанце прилагођене за употребу у медицини, храна за бебе; фластери, материјали за завијање; материјали за пломбирање зуба, зубарска смола; дезинфекциона средства; препрати за уништавање штеточина; фунгициди, хербициди.

---

(111) **61451** (181) **21.07.2020.**
(210) Ж- 2010-1279 (220) 21.07.2010.
(151) 12.08.2010.
(300) 21.07.2010.
(732) **"ALVOGEN PHARMA SERBIA" DOO, Društvo za posredovanje, marketing i usluge sa ograničenom odgovornošću**; Beograd,
Bulevar Zorana Đinđića 82/7, RS
(540)

ALVOLAMID T

(511) Кл. 5: фармацеутски, ветеринарски и санитарни препарати; дијететске супстанце прилагођене за употребу у медицини, храна за бебе; фластери, материјали за завијање; материјали за пломбирање зуба, зубарска смола; дезинфекциона средства; препрати за уништавање штеточина; фунгициди, хербициди.

---

(111) **61452** (181) **21.07.2020.**
(210) Ж- 2010-1280 (220) 21.07.2010.
(151) 12.08.2010.
(300) 21.07.2010.
(732) **"ALVOGEN PHARMA SERBIA" DOO, Društvo za posredovanje, marketing i usluge sa ograničenom odgovornošću**; Beograd,
Bulevar Zorana Đinđića 82/7, RS
(540)

ALVOKAST

(511) Кл. 5: фармацеутски, ветеринарски и санитарни препарати; дијететске супстанце прилагођене за употребу у медицини, храна за бебе; фластери, материјали за завијање; материјали за пломбирање зуба, зубарска смола; дезинфекциона средства; препрати за уништавање штеточина; фунгициди, хербициди.

---

(111) **61453** (181) **03.12.2019.**
(210) Ж- 2009-1888 (220) 03.12.2009.
(151) 12.08.2010.
(300) 03.12.2009.
(732) **YES TO LTD (Private Limited Company organized & existing under the Laws of the State of Israel)**; Nehama Street 9, Tel Aviv 68115, IL
(740) Предраг Митровић, Аласка 36, 11080 Београд-Земун
(540)

YES TO CUCUMBERS

(511) Кл. 3: сапуни; парфимерија; етерична уља; козметички препарати; лосиони за косу; пасте за зубе; препарати за негу коже, тела, очију и косе за козметичку употребу; не-медицински препарати за купање; креме, лосиони и гелови за козметичку употребу; препарати за чишћење коже и лица за личну уоптребу; козметички препарати који садрже екстракте поврћа и/или воћа; козметички препарати који садрже витамине и/или минералне екстракте;

козметички препарати који садрже минерале, блато или соли; лосиони за косу који садрже екстракте поврћа и/или воћа; лосиони за косу који садрже витамине и/или минералне екстракте; лосиони за косу који садрже минерале, блато или соли; препарати за шминкање; препарати за уклањање шминке; уља на бази поврћа и/или воћа за употребу на кожи за козметичку употребу; лосиони и препарати за сунчање; не медицинске марамице за лице; не-медицински препарати за лечење акни.
Кл. 5: додаци храни и додаци за здраву храну који се превасходно састоје од витамина и/или минерала у облику течности, таблета и/или прашка; витамини; додаци за минерале; минерални додатци храни за употребу у медицинско прехрамбене сврхе; дијететске супстанце за употребу у медицинско прехрамбене сврхе; лековити препарати за усне; дијететски додатни напитци који су по природи витамини и минерални напитци; нутритивно појачана пића за употребу у медицинско прехрамбене сврхе; нутритивне енергетске табле за употребу као замена оброка у медицинско прехрамбене сврхе; медицинске маранице за лице; медицинске креме за лице; медицински лосиони за лице; медицинске маске за лице; медицински препарати за лечење акни.
Кл. 25: одећа; обућа; покривала за главу.

(111) **61454** (181) **03.12.2019.**
(210) Ж- 2009-1887 (220) 03.12.2009.
(151) 12.08.2010.
(300) 03.12.2009.
(732) **YES TO LTD (Private Limited Company organized & existing under the Laws of the State of Israel)**; Nehama Street 9, Tel Aviv 68115, IL
(740) Предраг Митровић, Аласка 36,
11080 Београд-Земун
(540)

YES TO TOMATOES

(511) Кл. 3: сапуни; парфимерија; етерична уља; козметички препарати; лосиони за косу; пасте за зубе; препарати за негу коже, тела, очију и косе за козметичку употребу; не-медицински препарати за купање; креме, лосиони и гелови за козметичку употребу; препарати за чишћење коже и лица за личну уоптребу; козметички препарати који садрже екстракте поврћа и/или воћа; козметички препарати који садрже витамине и/или минералне екстракте; козметички препарати који садрже минерале, блато или соли; лосиони за косу који садрже екстракте поврћа и/или воћа; лосиони за косу који садрже витамине и/или минералне екстракте; лосиони за косу који садрже минерале, блато или соли; препарати за шминкање; препарати за уклањање шминке; уља на бази поврћа и/или воћа за употребу на кожи за козметичку употребу; лосиони и препарати за сунчање; не медицинске марамице за лице; не-медицински препарати за лечење акни.
Кл. 5: додаци храни и додаци за здраву храну који се превасходно састоје од витамина и/или минерала у облику течности, таблета и/или прашка; витамини; додаци за минерале; минерални додатци храни за употребу у медицинско прехрамбене сврхе; дијететске супстанце за употребу у медицинско прехрамбене сврхе; лековити препарати за усне; дијететски додатни напитци који су по природи витамини и минерални напитци; нутритивно појачана пића за употребу у медицинско прехрамбене сврхе; нутритивне енергетске табле за употребу као замена оброка у медицинско прехрамбене сврхе; медицинске маранице за лице; медицинске креме за лице; медицински лосиони за лице; медицинске маске за лице; медицински препарати за лечење акни.
Кл. 25: одећа; обућа; покривала за главу.

(111) **61455** (181) **14.07.2020.**
(210) Ж- 2010-1238 (220) 14.07.2010.
(151) 13.08.2010.
(300) 14.07.2010.
(732) **MEGA d.o.o.**; Dimitrija Tucovića 101, Užice, RS
(740) Сања П. Ћетковић, Краља Петра бр. 30, 11000 Београд
(540)



(531) 26.04.01; 26.04.18; 26.04.22; 27.05.01; 27.05.10; 27.05.24
(591) сива (29% црна)-CMYK 0/0/0/90, црна-CMYK 0/0/0/100.
(511) Кл. 20: опрема за кревет, нарочито јастуци.
Кл. 24: текстил и текстилни производи који нису обухваћени другим класама, нарочито завесе.

(111) **61456** (181) **25.02.2020.**
(210) Ж- 2010-261 (220) 25.02.2010.
(151) 16.08.2010.
(300) 25.02.2010.
(732) **Chery Automobile Co., Ltd.**; 8 Changchun Road, Economy &Technology Development Zone, Wuhu City, Anhui Province, CN
(740) Влаховић Слободан, адвокат,
11070 Нови Београд, Радоја Дакића 35/32
(540)



(531) 26.03.23; 26.07.03; 26.07.25; 27.01.01; 27.01.08; 27.05.01

(511) Кл. 12: ваздушни јастуци (сигурносни уређаји за аутомобиле); пумпе за ваздух (додатна опрема за возила); болничка кола; уређаји против засењивања за возила; уређаји против крађе за возила; каросерије и шасије за аутомобиле; аутомобилске гуме; аутомобили; осовине за возила; траке за главчине точкова; делови кочница за возила; кочионе педале за возила; кочнице за возила; аутобуси; моторна возила; квачила за копнена возила; клипњаче за копнена возила, које нису делови мотора и погонских машина; конвертори за копнена возила; кућишта радилице и компоненте теренских возила, који нису погонски мотор; показивачи правца за возила; врата за возила; погонски мотори за копнена возила; електрична возила; ланчаник слободног хода за копнена возила; преносници брзине за копнена возила; систем преносника за копнена возила; поклопци за моторе на возилима; поклопци за возила; сирене за возила; главчине за точкове возила; мотори за управљање копненим возилима; пропулзиони механизми за копнена возила; редукциони преносници за копнена возила; аларм опомене за вожњу у рикверц; точкови возила; амортизери за аутомобиле; волани за возила; конвертори обртног момента за копнена возила; торзионе полуге за возила; преносни ланци за копнена возила; преносна вратила за копнена возила; преносници за копнена возила; турбине за копнена возила; стајни трап аутомобила; камиони, комбији и камионети; опруге за вешање возила; прозори за возила; бицикли; моторцикли; возила за превоз копном, ваздухом, водом или железницом.
Кл. 37: одржавање и поправка моторних возила; подмазивање возила; прање возила; полирање возила; заштита возила од рђе; станице за сервисирање возила (пумпе за гориво и одржавање); поправка шара на гумама; вулканизирање и поправка гума; рестаурација машина које су похабане или делимично уништене; инсталирање и поправка аларма против провала.

(111) **61457** (181) **25.02.2020.**
(210) Ж- 2010-262 (220) 25.02.2010.
(151) 16.08.2010.
(300) 25.02.2010.
(732) **Chery Automobile Co., Ltd.**; 8 Changchun Road, Economy &Technology Development Zone, Wuhu City, Anhui Province, CN
(740) Влаховић Слободан, адвокат,
11000 Београд, Радоја Дакића 35
(540)



(531) 27.05.01; 27.05.03; 27.05.17

(511) Кл. 12: ваздушни јастуци (сигурносни уређаји за аутомобиле); пумпе за ваздух (додатна опрема за возила); болничка кола; уређаји против засењивања за возила; уређаји против крађе за возила; каросерије и шасије за аутомобиле; аутомобилске гуме; аутомобили; осовине за возила; траке за главчине точкова; делови кочница за возила; кочионе педале за возила; кочнице за возила; аутобуси; моторна возила; квачила за копнена возила; клипњаче за копнена возила, које нису делови мотора и погонских машина; конвертори за копнена возила; кућишта радилице и компоненте теренских возила, који нису погонски мотор; показивачи правца за возила; врата за возила; погонски мотори за копнена возила; електрична возила; ланчаник слободног хода за копнена возила; преносници брзине за копнена возила; систем преносника за копнена возила; поклопци за моторе на возилима; поклопци за возила; сирене за возила; главчине за точкове возила; мотори за управљање копненим возилима; пропулзиони механизми за копнена возила; редукциони преносници за копнена возила; аларм опомене за вожњу у рикверц; точкови возила; амортизери за аутомобиле; волани за возила; конвертори обртног момента за копнена возила; торзионе полуге за возила; преносни ланци за копнена возила; преносна вратила за копнена возила; преносници за копнена возила; турбине за копнена возила; стајни трап аутомобила; камиони, комбији и камионети; опруге за вешање возила; прозори за возила; бицикли; моторцикли; возила за превоз копном, ваздухом, водом или железницом.
Кл. 37: одржавање и поправка моторних возила; подмазивање возила; прање возила; полирање возила; заштита возила од рђе; станице за сервисирање возила (пумпе за гориво и одржавање); поправка шара на гумама; вулканизирање и поправка гума; рестаурација машина које су похабане или делимично уништене; инсталирање и поправка аларма против провала.

(111) **61458** (181) **25.02.2020.**
(210) Ж- 2010-263 (220) 25.02.2010.
(151) 16.08.2010.
(300) 25.02.2010.
(732) **Chery Automobile Co., Ltd.**; 8 Changchun Road, Economy &Technology Development Zone, Wuhu City, Anhui Province, CN
(740) Влаховић Слободан, адвокат,
11000 Београд, Радоја Дакића 35
(540)



(531) 27.05.01; 27.05.03; 27.05.17

(511) Кл. 12: ваздушни јастуци (сигурносни уређаји за аутомобиле); пумпе за ваздух (додатна опрема за возила); болничка кола; уређаји против засењивања за возила; уређаји против крађе за возила; каросерије и шасије за аутомобиле; аутомобилске гуме; аутомобили; осовине за возила; траке за главчине точкова; делови кочница за возила; кочионе педале за возила; кочнице за возила; аутобуси; моторна возила; квачила за копнена возила; клипњаче за копнена возила, које нису делови мотора и погонских машина; конвертори за копнена возила; кућишта радилице и компоненте теренских возила, који нису погонски мотор; показивачи правца за возила; врата за возила; погонски мотори за копнена возила; електрична возила; ланчаник слободног хода за копнена возила; преносници брзине за копнена возила; систем преносника за копнена возила; поклопци за моторе на возилима; поклопци за возила; сирене за возила; главчине за точкове возила; мотори за управљање копненим возилима; пропулзиони механизми за копнена возила; редукциони преносници за копнена возила; аларм опомене за вожњу у рикверц; точкови возила; амортизери за аутомобиле; волани за возила; конвертори обртног момента за копнена возила; торзионе полуге за возила; преносни ланци за копнена возила; преносна вратила за копнена возила; преносници за копнена возила; турбине за копнена возила; стајни трап аутомобила; камиони, комбији и камионети; опруге за вешање возила; прозори за возила; бицикли; моторцикли; возила за превоз копном, ваздухом, водом или железницом.
Кл. 37: одржавање и поправка моторних возила; подмазивање возила; прање возила; полирање возила; заштита возила од рђе; станице за сервисирање возила (пумпе за гориво и одржавање); поправка шара на гумама; вулканизирање и поправка гума; рестаурација машина које су похабане или делимично уништене; инсталирање и поправка аларма против провала.

(111) **61459** (181) **25.02.2020.**
(210) Ж- 2010-264 (220) 25.02.2010.
(151) 16.08.2010.
(300) 25.02.2010.
(732) **Chery Automobile Co., Ltd.**; 8 Changchun Road, Economy &Technology Development Zone, Wuhu City, Anhui Province, CN
(740) Влаховић Слободан, адвокат, 11000 Београд, Радоја Дакића 35
(540)

TIGGO

(511) Кл. 12: ваздушни јастуци (сигурносни уређаји за аутомобиле); пумпе за ваздух (додатна опрема за возила); болничка кола; уређаји против засењивања за возила; уређаји против крађе за возила; каросерије и шасије за аутомобиле; аутомобилске гуме; аутомобили; осовине за возила; траке за главчине точкова; делови кочница за возила; кочионе педале за возила; кочнице за возила; аутобуси; моторна возила; квачила за копнена возила; клипњаче за копнена возила, које нису делови мотора и погонских машина; конвертори за копнена возила; кућишта радилице и компоненте теренских возила, који нису погонски мотор; показивачи правца за возила; врата за возила; погонски мотори за копнена возила; електрична возила; ланчаник слободног хода за копнена возила; преносници брзине за копнена возила; систем преносника за копнена возила; поклопци за моторе на возилима; поклопци за возила; сирене за возила; главчине за точкове возила; мотори за управљање копненим возилима; пропулзиони механизми за копнена возила; редукциони преносници за копнена возила; аларм опомене за вожњу у рикверц; точкови возила; амортизери за аутомобиле; волани за возила; конвертори обртног момента за копнена возила; торзионе полуге за возила; преносни ланци за копнена возила; преносна вратила за копнена возила; преносници за копнена возила; турбине за копнена возила; стајни трап аутомобила; камиони, комбији и камионети; опруге за вешање возила; прозори за возила; бицикли; моторцикли; возила за превоз копном, ваздухом, водом или железницом.
Кл. 37: одржавање и поправка моторних возила; подмазивање возила; прање возила; полирање возила; заштита возила од рђе; станице за сервисирање возила (пумпе за гориво и одржавање); поправка шара на гумама; вулканизирање и поправка гума; рестаурација машина које су похабане или делимично уништене; инсталирање и поправка аларма против провала.

(111) **61460** (181) **26.02.2020.**
(210) Ж- 2010-267 (220) 26.02.2010.
(151) 16.08.2010.
(300) 26.02.2010.
(732) **Markwins Beauty Products, Inc. (California corporation)**; 22067 Ferrero Parkway, City of Industry, California 91789, US
(740) Драгослав Ристић, Владан Малешевић, 11000 Београд, Цара Лазара бр. 7
(540)

WET N WILD

(511) Кл. 3: средства за бељење и друге супстанце за употребу при прању; препарати за чишћење, полирање, рибање и нагризање; сапуни; парфимерија, етерична уља, козметика, лосиони за косу; пасте за зубе; нарочито козметички производи, укључујући сенке за очи, сенке за очи у облику креме, ајлајнере, маскаре, оловке за очи, оловке за обрве, руменило, течно руменило, руж, пудер за

тело, пудер за лице, кармине, боје за усне, сјај за усне, лајнере за усне, немедицинске балзаме за усне, оловке за усне, козметичке комплете који садрже горе наведено; основе и подлоге за шминку; производи за скидање шминке; течни сјај за тело; сјај за тело у облику пудера; сјај за тело; крејони за тело; средства за давање влажности кожи; производи за затезање за употребу у козметици; препарати за чишћење лица; препарати за негу ноктију, нарочито, лакови и премази за нокте, боје за нокте, средства за уклањање лака за нокте; туфери за уклањање лака за нокте, учвршћивачи за нокте, коректор лака за нокте, регенератори за нокте, крема за масирање заноктица, крема за уклањање заноктица.

(111) **61461** (181) **09.03.2020.**
(210) Ж- 2010-342 (220) 09.03.2010.
(151) 16.08.2010.
(300) 09.03.2010.
(732) **KMS AUTOELEKTRIKA I DELOVI d.o.o.**; Ustanička 128a, lokal 8a, 11010 Beograd-Voždovac, RS
(540)



(531) 03.07.01; 03.07.16; 03.07.24; 24.01.09; 24.01.15; 26.03.01; 26.03.18; 26.04.16; 27.05.01; 27.05.12; 27.05.19; 29.01.04
(591) плава
(511) Кл. 7: машине и машински алати; мотори и погонске машине (осим за сувоземна возила); машинске спојнице и трансмисиони елементи (осим за сувоземна возила); пољопривредне справе осим оних којима се ручно управља; инкубатори за јаја.
Кл. 9: апарати и инструменти научни, поморски, геодетски, фотографски, кинематографски, оптички, за вагање, мерење, сигнализацију, контролу (инспекцију), спасавање и наставу; апарати и инструменти за провођење, прекид, трансформацију, акумулацију, регулисање или контролу електричне енергије; апарати за снимање, пренос и репродуковање звука или слике; магнетни носиоци података, дискови за снимање; аутоматске машине и механизми за апарате који се покрећу новцем или жетоном; регистар касе, рачунске машине, опрема за обраду података и компјутери; апарати за гашење пожара.

(111) **61462** (181) **29.03.2020.**
(210) Ж- 2010-490 (220) 29.03.2010.
(151) 17.08.2010.
(300) 29.03.2010.
(732) **MENTOR WORLDWIDE LLC**; 5425 Hollister Avenue, Santa Barbara CA 93111, US
(740) Драгослав М. Ристић, Владан О. Малешевић, Цара Лазара 7, 11000 Београд
(540)

SILTEX

(511) Кл. 10: хируршки импланти који садрже вештачке материјале.

(111) **61463** (181) **15.12.2019.**
(210) Ж- 2009-1972 (220) 15.12.2009.
(151) 17.08.2010.
(300) 15.12.2009.
(732) **RUBIN AD**; 37000 Kruševac, Nade Marković 57, RS
(540)



(531) 25.01.19; 26.04.02; 26.04.08; 26.04.18; 26.04.22
(511) Кл. 33: водка.

(111) **61464** (181) **12.03.2020.**
(210) Ж- 2010-362 (220) 12.03.2010.
(151) 18.08.2010.
(300) 12.03.2010.
(732) **"DRENIK ND" d.o.o.**; 11000 Beograd, Deligradska 19, RS
(540)

PERFEX PLUS

(511) Кл. 16: хартија, картон и производи од њих, који нису укључени у друге класе, тоалет папир, папирне марамице.

(111) **61465** (181) **12.03.2020.**
(210) Ж- 2010-363 (220) 12.03.2010.
(151) 18.08.2010.
(300) 12.03.2010.
(732) **"DRENIK ND" d.o.o.**; 11000 Beograd, Deligradska 19, RS
(540)

PERFEX DELUX

(511) Кл. 16: хартија, картон и производи од њих, који нису укључени у друге класе, тоалет папир, папирне марамице.

(111) **61466** (181) **12.03.2020.**
(210) Ж- 2010-364 (220) 12.03.2010.
(151) 18.08.2010.
(300) 12.03.2010.
(732) **"DRENIK ND" d.o.o.**; Deligradska br. 19, 11000 Beograd, RS
(540)

BONI CLASSIC

(511) Кл. 16: хартија, картон и производи од њих, који нису укључени у друге класе, тоалет папир, папирне марамице.

---

(111) **61467** (181) **06.05.2020.**
(210) Ж- 2010-772 (220) 06.05.2010.
(151) 18.08.2010.
(300) 06.05.2010.
(732) **A.D. "CENTROPROIZVOD" prehrambena industrija**; Dobanovački put bb, 11271 Surčin-Beograd, RS
(740) Адвокатска Канцеларија Карановић & Николић, Лепеничка 7, Београд
(540)



(531) 02.01.11; 05.03.14; 08.05.10; 19.03.05; 24.17.25; 25.01.01; 25.01.06; 26.01.02; 26.01.16; 26.01.20; 26.01.21; 26.04.06; 27.05.01; 27.05.21; 29.01.15
(591) жута, наранџаста, бела, зелена, светло зелена, црвена, крем, браон, светло браон, окер, розе, сива, тамно сива, светло сива, црна
(511) Кл. 30: сосови (као додаци).

---

(111) **61468** (181) **11.05.2020.**
(210) Ж- 2010-794 (220) 11.05.2010.
(151) 18.08.2010.
(300) 11.05.2010.
(732) **DOO "BAHUS" STRIŽA**; Striško naselje bb., 35250 Paraćin, RS
(540)

FRUTIC

(511) Кл. 32: пиво, минералне и содне воде и друга безалкохолна пића, пића од воћа и воћни сокови, сирупи и други препарати за производњу пића.
Кл. 33: алкохолна пића (изузев пива).

---

(111) **61469** (181) **06.05.2020.**
(210) Ж- 2010-771 (220) 06.05.2010.
(151) 18.08.2010.
(300) 06.05.2010.
(732) **A.D. "CENTROPROIZVOD" prehrambena industrija**; Dobanovački put bb, 11271 Surčin-Beograd, RS
(740) Адвокатска Канцеларија Карановић & Николић, Лепеничка 7, Београд
(540)



(531) 02.01.11; 05.03.14; 08.05.04; 19.03.05; 24.17.25; 25.01.01; 25.01.06; 26.01.02; 26.01.16; 26.01.20; 26.01.21; 26.04.06; 27.05.01; 27.05.21; 29.01.15
(591) жута, наранџаста, бела, зелена, светло зелена, црвена, крем, браон, светло браон, окер, розе, сива, тамно сива, светло сива.
(511) Кл. 30: сосови (као додаци).

---

(111) **61470** (181) **07.05.2020.**
(210) Ж- 2010-779 (220) 07.05.2010.
(151) 18.08.2010.
(300) 008993743 16.03.2010. EM
(732) **MEDA AB**; Pipers väg 2A, 170 09 Solna, SE
(740) Петошевић Душан, адвокат, 11000 Београд, Козјачка 15
(540)

ASTEPRO

(511) Кл. 5: фармацеутски производи; санитарни препарати за медицинску употребу; дијететске супстанце прилагођене за употребу у медицини, фластери и материјали за завијање.
Кл. 10: хируршки, медицински, зубарски апарати и инструменти, медицинска опрема и апарати.

---

(111) **61471** (181) **06.05.2020.**
(210) Ж- 2010-773 (220) 06.05.2010.
(151) 18.08.2010.
(300) 06.05.2010.
(732) **A.D. "CENTROPROIZVOD" prehrambena industrija**; Dobanovački put bb, 11271 Surčin-Beograd, RS
(740) Адвокатска Канцеларија Карановић & Николић, Лепеничка 7, Београд
(540)



(531) 02.01.11; 05.03.14; 08.05.10; 19.03.05; 24.17.25; 25.01.01; 25.01.06; 26.01.02; 26.01.16; 26.01.20; 26.01.21; 26.04.06; 27.05.01; 27.05.21; 29.01.15
(591) жута, наранџаста, бела, зелена, светло зелена, црвена, крем, браон, светло браон, окер, розе, сива, тамно сива, светло сива
(511) Кл. 30: сосови (као додаци).

(111) **61472** (181) **06.05.2020.**
(210) Ж- 2010-770 (220) 06.05.2010.
(151) 18.08.2010.
(300) 06.05.2010.
(732) **A.D. "CENTROPROIZVOD" prehrambena industrija**; Dobanovački put bb, 11271 Surčin-Beograd, RS
(740) Адвокатска Канцеларија Карановић & Николић, Лепеничка 7, Београд
(540)



(531) 02.01.11; 05.03.14; 08.05.04; 19.03.05; 24.17.25; 25.01.01; 26.01.02; 26.01.06; 26.01.16; 26.01.20; 26.01.21; 26.04.06; 27.05.01; 27.05.21; 29.01.15
(591) жута, наранџаста, бела, зелена, светло зелена, црвена, крем, браон, светло браон, окер, розе, сива, тамно сива, светло сива
(511) Кл. 30: сосови (као додаци).

(111) **61473** (181) **10.05.2020.**
(210) Ж- 2010-789 (220) 10.05.2010.
(151) 18.08.2010.
(300) 10.05.2010.
(732) **Preduzeće za proizvodnju, spoljnu i unutrašnju trgovinu SOCKS BMD DOO** ; 11000 Beograd, Braće Jerković 74/i, RS
(540)

COMFORT LINE

(531) 26.11.01; 27.05.01; 27.05.10; 27.05.11; 27.05.17; 29.01.12
(591) црна и црвена.
(511) Кл. 25: памучне чарапе.

(111) **61474** (181) **12.05.2020.**
(210) Ж- 2010-801 (220) 12.05.2010.
(151) 18.08.2010.
(300) 12.05.2010.
(732) **"Puzzle Group"**; Mačvanska 13, 11000 Beograd, Serbia, RS
(540)

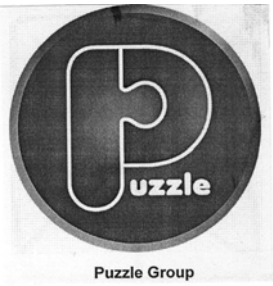

(531) 26.01.01; 26.01.04; 26.01.18; 26.01.24; 27.05.01; 27.05.02; 27.05.09; 27.05.10; 27.05.24
(511) Кл. 39: организовање путовања; услуге које пружају туристичке агенције.
Кл. 41: припремање обуке; све врсте едукација лица; организовање и вођење семинара, конференција, конгреса, разонода, услуге којима је основни циљ забављање других лица, спортске и културне активности.
Кл. 43: услуге обезбеђења хране и пића; услуге резервисања туристичких смештаја.

(111) **61475** (181) **09.04.2020.**
(210) Ж- 2010-577 (220) 09.04.2010.
(151) 18.08.2010.
(300) 09.04.2010.
(732) **Privredno društvo za trgovinu ribolovačkim priborom i hranama za primamljivanje ribe na veliko ENERGOTEAM d.o.o.**; Bul. Svetog cara Konstantina 80-86, 18000 Niš, RS
(740) Ана Мамић, Београд, Господар Јевремова 41
(540)



(531) 01.15.09; 06.01.02; 06.01.04; 26.01.02; 26.01.16; 27.05.01; 27.05.02; 27.05.03; 27.05.07; 29.01.13
(591) златно-жута, сива, беж
(511) Кл. 7: мотори за чамце.
Кл. 12: апарати за кретање по земљи, ваздуху или води и њихови делови.
Кл. 20: намештај за камповање, шатори, вреће за спавање за камповање.

(111) **61476** (181) **12.05.2020.**
(210) Ж- 2010-802 (220) 12.05.2010.
(151) 18.08.2010.
(300) 12.05.2010.77/847,361 17.11.2009. US
(732) **Cisco Technology, Inc.**; 170 West Tasman Drive, San Jose, California 95134, US

(740) Прица и Партнери о.д. адвокати, Ана Чалић, Краља Петра 13, 11000 Београд
(540)

VALET

(511) Кл. 9: компјутерски хардвер и то мрежни усмеривачи (рутери) и мрежни адаптери.

(111) **61477** (181) **07.04.2020.**
(210) Ж- 2010-543 (220) 07.04.2010.
(151) 18.08.2010.
(300) 07.04.2010.
(732) **Stamm International Corporation**; P.O. Box 602, Palisades Park, New Jersey 07650, US
(740) Зоран Д. Граовац, адвокат, 11160 Београд, Миријевски венац 4
(540)

POWRMATIC

(511) Кл. 6: вијци; навртке; заковице; спојнице и фиксатори за димњаке и издувне системе; све начињено од метала.
Кл. 11: апарати за осветљавање, грејање, производњу паре, кување, хлађење, сушење, вентилацију, снабдевање водом и за санитарне сврхе; уљни горионици, пећи, пећнице, топионице, апарати свих врста за грејање, вентилацију, климатизацију и пречишћавање ваздуха, нарочито апарати за грејање на гас, струју и уље, апарати за централно грејање, регулациони уређаји за употребу са апаратима за грејање и апаратима за централно грејање, апарати, инструменти и инсталације за вентилацију, котлови, гасне дувaљке и компресори, сигурносни уређаји за одвод гасова, апарати и инструменти за климатизацију, апарати и инструменти за хлађење ваздуха; апарати и инструменти за отклањање неугодних мириса и/или пречишчавање ваздуха, уређаји за механичко и електронско чишћење ваздуха, апарати за производњу ваздушних или топлотних завеса за изолационе сврхе, апарати и инструменти за филтрирање ваздуха, апарати и инсталације за производњу паре, димњаци и издувни системи, делови и опрема за сву наведену робу.
Кл. 19: неметалне спојнице и фиксатори за димњаке и издувне системе.
Кл. 37: монтирање, одржавање, поправљање и сервисирање димњака и издувних система.

(111) **61478** (181) **01.02.2020.**
(210) Ж- 2010-118 (220) 01.02.2010.
(151) 18.08.2010.
(300) 01.02.2010.
(732) **SOCIÉTÉ DES PRODUITS NESTLÉ S.A.** ; 1800 Vevey, CH
(740) Дејан П. Богдановић и др., Влајковићева 28, 11000 Београд
(540)



(531) 27.05.01; 27.05.02; 27.05.03; 27.05.17; 29.01.01; 29.01.03
(591) зелена, бела, црвена
(511) Кл. 29: млеко, павлака, путер, све врсте млека, сира и других намирница на бази млека; замене за млеко; напици који се припремају с млеком; десерти који се припремају с млеком и десерти који се припремају с павлаком; јогурт.
Кл. 30: чоколада, чоколадни производи, производи и напици на бази чоколаде; посластице, посластичарски производи, слаткиши; шећер; жвакаће гуме (не за употребу у медицинске сврхе); природни заслађивачи; пекарски производи, пецива; бисквити, колачи, кекс и чајни колачићи, вафли, карамеле, десерти, пудинзи; јестиве ледене посластице, ледене посластице на воденој бази; сорбе, смрзнуте посластице, замрзнути колачи и торте, сладолед, ледени десерти, смрзнути јогурт; прашкови и везивна средства за припрему јестивих ледених посластица и/или ледених посластица на воденој бази и/или сорбеа и/или смрзнутих посластица, и/или замрзнутих колача и/торти и/или сладоледа и/или ледених десерта и/или смрзнутог јогурта; пахуљице од цереалија, мусли, кукурузне пахуљице, табле од цереалија, готове цереалије, производи од цереалија.
Кл. 32: безалкохолни напици са воћном аромом и напици с воћем, сокови од воћа и сокови од поврћа; нектари; лимунада, газирани напици и друга безалкохолна пића; сирупи, екстракти и концентрати сирупа и остали препарати за припрему безалкохолних пића (изузев етеричних уља); безалкохолни напици који се припремају са млечним ферментима; напици на бази соје; напици на бази слада, изотонични напици.

(111) **61479** (181) **01.02.2020.**
(210) Ж- 2010-117 (220) 01.02.2010.
(151) 19.08.2010.
(300) 01.02.2010.
(732) **SOCIÉTÉ DES PRODUITS NESTLÉ S.A.** ; 1800 Vevey, CH
(740) Дејан П. Богдановић и др., Влајковићева 28, 11000 Београд
(540)



(531) 27.05.01; 27.05.02; 27.05.03; 27.05.17; 29.01.01; 29.01.06
(591) црвена, бела, ружичаста

(511) Кл. 29: млеко, павлака, путер, све врсте млека, сира и других намирница на бази млека; замене за млеко; напици који се припремају с млеком; десерти који се припремају с млеком и десерти који се припремају с павлаком; јогурт.
Кл. 30: чоколада, чоколадни производи, производи и напици на бази чоколаде; посластице, посластичарски производи, слаткиши; шећер; жвакаће гуме (не за употребу у медицинске сврхе); природни заслађивачи; пекарски производи, пецива; бисквити, колачи, кекс и чајни колачићи, вафли, карамеле, десерти, пудинзи; јестиве ледене посластице, ледене посластице на воденој бази; сорбе, смрзнуте посластице, замрзнути колачи и торте, сладолед, ледени десерти, смрзнути јогурт; прашкови и везивна средства за припрему јестивих ледених посластица и/или ледених посластица на воденој бази и/или сорбеа и/или смрзнутих посластица, и/или замрзнутих колача и/торти и/или сладоледа и/или ледених десерта и/или смрзнутог јогурта; пахуљице од цереалија, мусли, кукурузне пахуљице, табле од цереалија, готове цереалије, производи од цереалија.
Кл. 32: безалкохолни напици са воћном аромом и напици с воћем, сокови од воћа и сокови од поврћа; нектари; лимунада, газирани напици и друга безалкохолна пића; сирупи, екстракти и концентрати сирупа и остали препарати за припрему безалкохолних пића (изузев етеричних уља); безалкохолни напици који се припремају са млечним ферментима; напици на бази соје; напици на бази слада, изотинични напици.

(111) **61480** (181) **01.02.2020.**
(210) Ж- 2010-119 (220) 01.02.2010.
(151) 19.08.2010.
(300) 01.02.2010.
(732) **SOCIÉTÉ DES PRODUITS NESTLÉ S.A.** ; 1800 Vevey, CH
(740) Дејан П. Богдановић и др., Влајковићева 28, 11000 Београд
(540)



(531) 26.13.01; 27.05.01; 27.05.02; 27.05.03; 29.01.01; 29.01.04
(591) плава, бела, ружичаста
(511) Кл. 29: млеко, павлака, путер, све врсте млека, сира и других намирница на бази млека; замене за млеко; напици који се припремају с млеком; десерти који се припремају с млеком и десерти који се припремају с павлаком; јогурт.
Кл. 30: чоколада, чоколадни производи, производи и напици на бази чоколаде; посластице, посластичарски производи, слаткиши; шећер; жвакаће гуме (не за употребу у медицинске сврхе); природни заслађивачи; пекарски производи, пецива; бисквити, колачи, кекс и чајни колачићи, вафли, карамеле, десерти, пудинзи; јестиве ледене посластице, ледене посластице на воденој бази; сорбе, смрзнуте посластице, замрзнути колачи и торте, сладолед, ледени десерти, смрзнути јогурт; прашкови и везивна средства за припрему јестивих ледених посластица и/или ледених посластица на воденој бази и/или сорбеа и/или смрзнутих посластица, и/или замрзнутих колача и/торти и/или сладоледа и/или ледених десерта и/или смрзнутог јогурта; пахуљице од цереалија, мусли, кукурузне пахуљице, табле од цереалија, готове цереалије, производи од цереалија.
Кл. 32: безалкохолни напици са воћном аромом и напици с воћем, сокови од воћа и сокови од поврћа; нектари; лимунада, газирани напици и друга безалкохолна пића; сирупи, екстракти и концентрати сирупа и остали препарати за припрему безалкохолних пића (изузев етеричних уља); безалкохолни напици који се припремају са млечним ферментима; напици на бази соје; напици на бази слада, изотинични напици.

(111) **61481** (181) **01.02.2020.**
(210) Ж- 2010-121 (220) 01.02.2010.
(151) 19.08.2010.
(300) 01.02.2010.
(732) **SOCIÉTÉ DES PRODUITS NESTLÉ S.A.** ; 1800 Vevey, CH
(740) Дејан П. Богдановић и др., Влајковићева 28, 11000 Београд
(540)



(531) 01.15.09; 24.17.02; 25.01.09; 25.03.07; 25.03.09; 25.03.25; 27.05.01; 27.05.17; 29.01.14
(591) браон, жута, црна и бела.
(511) Кл. 29: млеко, павлака, путер, све врсте млека, сира и других намирница на бази млека; замене за млеко; напици који се припремају с млеком; десерти који се припремају с млеком и десерти који се припремају с павлаком; јогурт.
Кл. 30: чоколада, чоколадни производи, производи и напици на бази чоколаде; посластице, посластичарски производи, слаткиши; шећер; жвакаће гуме (не за употребу у медицинске сврхе); природни заслађивачи; пекарски производи, пецива; бисквити, колачи, кекс и

чајни колачићи, вафли, карамеле, десерти, пудинзи; јестиве ледене посластице, ледене посластице на воденој бази; сорбе, смрзнуте посластице, замрзнути колачи и торте, сладолед, ледени десерти, смрзнути јогурт; прашкови и везивна средства за припрему јестивих ледених посластица и/или ледених посластица на воденој бази и/или сорбеа и/или смрзнутих посластица, и/или замрзнутих колача и/торти и/или сладоледа и/или ледених десерта и/или смрзнутог јогурта; пахуљице од цереалија, мусли, кукурузне пахуљице, табле од цереалија, готове цереалије, производи од цереалија.
Кл. 32: безалкохолни напици са воћном аромом и напици с воћем, сокови од воћа и сокови од поврћа; нектари; лимунада, газирани напици и друга безалкохолна пића; сирупи, екстракти и концентрати сирупа и остали препарати за припрему безалкохолних пића (изузев етеричних уља); безалкохолни напици који се припремају са млечним ферментима; напици на бази соје; напици на бази слада, изотинични напици.

(111) **61482** (181) **01.02.2020.**
(210) Ж- 2010-120 (220) 01.02.2010.
(151) 19.08.2010.
(300) 01.02.2010.
(732) **SOCIÉTÉ DES PRODUITS NESTLÉ S.A.** ; 1800 Vevey, CH
(740) Дејан П. Богдановић и др., Влајковићева 28, 11000 Београд
(540)



(531) 27.05.01; 27.05.02; 27.05.03; 27.05.17; 29.01.13
(591) жута, црвена, црна.
(511) Кл. 29: млеко, павлака, путер, све врсте млека, сира и других намирница на бази млека; замене за млеко; напици који се припремају с млеком; десерти који се припремају с млеком и десерти који се припремају с павлаком; јогурт.
Кл. 30: чоколада, чоколадни производи, производи и напици на бази чоколаде; посластице, посластичарски производи, слаткиши; шећер; жвакаће гуме (не за употребу у медицинске сврхе); природни заслађивачи; пекарски производи, пецива; бисквити, колачи, кекс и чајни колачићи, вафли, карамеле, десерти, пудинзи; јестиве ледене посластице, ледене посластице на воденој бази; сорбе, смрзнуте посластице, замрзнути колачи и торте, сладолед, ледени десерти, смрзнути јогурт; прашкови и везивна средства за припрему јестивих ледених посластица и/или ледених посластица на воденој бази и/или сорбеа и/или смрзнутих посластица, и/или замрзнутих колача и/торти и/или сладоледа и/или ледених десерта и/или смрзнутог јогурта; пахуљице од цереалија, мусли, кукурузне пахуљице, табле од цереалија, готове цереалије, производи од цереалија.
Кл. 32: безалкохолни напици са воћном аромом и напици с воћем, сокови од воћа и сокови од поврћа; нектари; лимунада, газирани напици и друга безалкохолна пића; сирупи, екстракти и концентрати сирупа и остали препарати за припрему безалкохолних пића (изузев етеричних уља); безалкохолни напици који се припремају са млечним ферментима; напици на бази соје; напици на бази слада, изотинични напици.

(111) **61483** (181) **07.05.2020.**
(210) Ж- 2010-782 (220) 07.05.2010.
(151) 19.08.2010.
(300) 07.05.2010.
(732) **United Balkan Trade d.o.o.**; Kosančićeva 78, Požarevac, RS
(740) Мамић Ана, дипл.правник, 11000 Београд, Господар Јевремова 41
(540)



(531) 05.01.16; 05.03.16; 05.07.21; 25.01.15; 25.01.25; 26.04.06; 26.04.15; 26.11.25; 27.05.01; 29.01.15
(591) браон, бордо, жута, драп, златна, сиво-зелена
(511) Кл. 33: ракија.

(111) **61484** (181) **11.05.2020.**
(210) Ж- 2010-793 (220) 11.05.2010.
(151) 19.08.2010.
(300) 11.05.2010.TM 2010/68 01.02.2010. MK
(732) **Društvo za proizvodstvo, promet i uslugi "VIKTORIA VAIT" DOO uvoz - izvoz Skopje**; 1000 Skopje, Lermontova br. 3/4, MK
(740) Влаховић Слободан, адвокат, 11000 Београд, Радоја Дакића 35
(540)

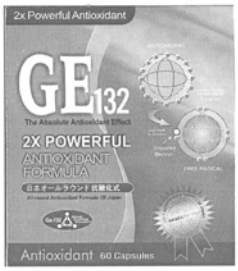

(531) 01.13.01; 01.13.05; 01.13.10; 01.13.15; 24.05.25; 25.01.01; 26.11.12; 27.05.01; 27.05.09; 27.05.10; 28.03.00
(511) Кл. 5: дијететске супстанце које се користе као додатак исхрани.
Кл. 30: додаци исхрани, екстракти за исхрану.
Кл. 35: услуге при продаји дијететских супстанци, на мало и велико.

---

(111) **61485** (181) **22.04.2020.**
(210) Ж- 2010-687 (220) 22.04.2010.
(151) 19.08.2010.
(300) 22.04.2010.
(732) **Ivanović Andreja and Stojanović Ružica**; 11000 Beograd, Krunska 40/1, RS and 11000 Beograd, Krunska 40/1, RS
(540)

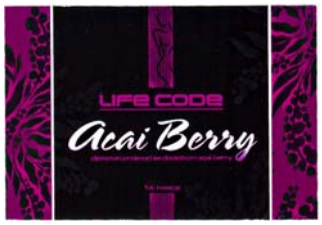

(531) 02.03.05; 02.03.23; 05.03.20; 05.13.07; 26.04.09; 26.04.14; 26.04.18; 27.05.01; 29.01.14
(591) црна, бела, сива, магента (љубичасто розе)
(511) Кл. 5: дијететски препарат за мршављење на бази зелене кафе са додатком Acai Berry

---

(111) **61486** (181) **13.05.2020.**
(210) Ж- 2010-806 (220) 13.05.2010.
(151) 19.08.2010.
(300) 13.05.2010.
(732) **ARCADIA d.o.o.**; Tržačka cesta 222, SI-1000 Ljubljana, SI
(740) Драгољуб Ћосовић, 11000 Београд, Војводе Драгомира 27
(540)

ARCADIA

(511) Кл. 11: апарати, уређаји и инсталације за осветљење, сијалице, ЛЕД сијалице, неонске сијалице, металне халогене лампе (тзв ХИД сијалице), подно осветљење, стоно осветљење и лампе, зидно осветљење, плафонско осветљење, висеће лампе, спољне лампе, неонске лампе, прекидачи за светла, лустери (канделабри), дифузори светла.
Кл. 35: оглашавање, пословни менаџмент, пословна администрација, канцеларијско пословање, услуге увоза и извоза, велепродаје и малопродаје у вези са апаратима, уређајима и инсталацијама за осветљење, сијалицама, ЛЕД сијалицама, неонским сијалицама, металним халогеним лампама (тзв ХИД сијалице), подним осветљењем, стоним осветљењем и лампама, зидним осветљењем, плафонским осветљењем, висећим лампама, спољним лампама, неонским лампама, прекидачима за светла, лустерима (канделабри), светлосним дуфузорима, услуге помоћи у малопродаји и велепродаји у вези са апаратима, уређајима и инсталацијама за осветљење, сијалицама, ЛЕД сијалицама, неонским сијалицама, металним халогеним лампама (тзв ХИД сијалице), подним осветљењем, стоним осветљењем и лампама, зидним осветљењем, плафонским осветљењем, висећим лампама, спољним лампама, неонским лампама, прекидачима за светла, лустерима (канделабри), светлослним дифузорима, "on-line" оглашавање на компјутерској мрежи, организација изложби за јавност и са комерцијалним сврхама, све наведено у вези са апаратима, уређајима и инсталацијама за осветљење, сијалицама, ЛЕД сијалицама, неонским сијалицама, металним халогеним лампама (тзв ХИД сијалице), подним осветљењем, стоним осветљењем и лампама, зидним осветљењем, плафонским осветљењем, висећим лампама, спољним лампама, неонским лампама, прекидачима за светла, лустерима (канделабри), светлосним дифузорима.
Кл. 37: грађење и конструисање зграда, поправке, услуге инсталирања, поправки и услуге у вези са инсталацијом опреме за апарате, уређаја и инсталација за осветљење, сијалица, ЛЕД сијалица, неонских сијалица, металних халогених лампи (тзв ХИД сијалице), подног осветљењења, стоног осветљењења и лампи, зидног осветљења, плафонског осветљења, висећих лампи, спољних лампи, неонских лампи, прекидача за светла, лустера (канделабри), светлосним дифузорима.
Кл. 42: научне и технолошке услуге и истраживање и дизајнирање у вези с тим; индустријска анализа и услуге истраживања; дизајн и развој компјутерског хардвера и софтвера, услуге које се односе на дизајнирање, инжењеринг и планирање инсталација за осветљење, нарочито прорачуни светла, дизајн и развој компјутерског хардвера и софтвера, истраживачке услуге у вези са апаратима, уређајима и инсталацијама за осветљење, сијалицама, ЛЕД сијалицама, неонским сијалицама, металним халогеним лампама (тзв ХИД сијалице), подним осветљењем, стоним осветљењем и лампама, зидним осветљењем, плафонским осветљењем, висећим лампама, спољним лампама, неонским лампама, прекидачима за светла, лустерима (канделабри), светлосним дифузорима, развој компјутерских програма за прорачун осветљења.

---

(111) **61487** (181) **06.05.2020.**
(210) Ж- 2010-777 (220) 06.05.2010.
(151) 19.08.2010.
(300) 06.05.2010.
(732) **BUGATTI d.o.o.**; 11000 Beograd, Ul. Lazara Kujundžića br. 86, RS

(540)



(531) 01.01.02; 01.01.10; 27.05.01; 27.05.17; 27.05.21; 27.05.24
(511) Кл. 18: кожа и имитација коже, производи од ових материјала који нису укључени у друге класе; животињска кожа; кофери и путне торбе; кишобрани, сунцобрани и штапови за ходање; бичеви, сарачка и седларска роба.
Кл. 24: текстил и текстилни производи који нису обухваћени другим класама; прекривачи за кревете и столове.
Кл. 25: одећа, обућа, прекривала за главу.

(111) **61488** (181) **07.05.2020.**
(210) Ж- 2010-785 (220) 07.05.2010.
(151) 19.08.2010.
(300) 07.05.2010.
(732) **1. Aleksandar Diklić; 2. Stefan Diklić**; 1. Borča, Popova bara nova 1402 002; 2. Beograd, Omorika 5, RS
(740) адвокат Петровић Милан , Тадеуша Кошћушког 8, Београд
(540)

EPOBALANS

(511) Кл. 3: етерична уља, козметика, лосиони за косу.
Кл. 5: фармацеутски и ветеринарски препарати; санитарни препарати за медицинску употребу; дијететске супстанце прилагођене за употребу у медицини, храна за бебе; фластери, материјали за завијање; дезинфекциона средства.
Кл. 30: кафа, чај, замена кафе.
Кл. 44: медицинске услуге; ветеринарске услуге; хигијенска заштита и нега лепоте за људе или животиње.

(111) **61489** (181) **07.05.2020.**
(210) Ж- 2010-786 (220) 07.05.2010.
(151) 19.08.2010.
(300) 07.05.2010.
(732) **1. Aleksandar Diklić; 2. Stefan Diklić**; 1. Borča, Popova bara nova 1402 002; 2. Beograd, Omorika 5, RS
(740) адвокат Петровић Милан , Тадеуша Кошћушког 8, Београд
(540)

MEGA MEGA

(531) 02.09.01; 26.04.14; 27.03.02; 27.05.01; 29.01.13
(591) плава, бела, црвена.
(511) Кл. 3: етерична уља, козметика, лосиони за косу.
Кл. 5: фармацеутски и ветеринарски препарати; санитарни препарати за медицинску употребу; дијететске супстанце прилагођене за употребу у медицини, храна за бебе; фластери, материјали за завијање; дезинфекциона средства.
Кл. 30: кафа, чај, замена кафе.
Кл. 44: медицинске услуге; ветеринарске услуге; хигијенска заштита и нега лепоте за људе или животиње.

(111) **61490** (181) **06.05.2020.**
(210) Ж- 2010-778 (220) 06.05.2010.
(151) 19.08.2010.
(300) 06.05.2010.
(732) **Preduzeće za telekomunikacije Digi Sat doo**; Bulevar Franša Deperea 88, Beograd, RS
(540)

DIGI mobil

(531) 27.05.01; 27.05.10; 27.05.17; 29.01.04
(591) плава и бела
(511) Кл. 9: мобилни телефон, SIM картица, модем за мобилни интернет.
Кл. 37: конструисање и изградња мобилне телекомуникационе мреже.
Кл. 38: услуге мобилне телефоније, услуге мобилног интернета, услуге преноса података преко мобилне телекомуникационе мреже, мултимедијалне услуге преко мобилне телекомуникационе мреже.

(111) **61491** (181) **13.04.2020.**
(210) Ж- 2010-587 (220) 13.04.2010.
(151) 19.08.2010.
(300) 13.04.2010.
(732) **Preduzeće za telekomunikacije Digi Sat doo** ; 11000 Beograd, Bulevar Franša Deperea 88, RS
(540)

DIGI tv

(531) 27.05.01; 27.05.10; 27.05.17; 29.01.04
(591) плава, бела
(511) Кл. 9: ТВ декодер, ауторизована картица приступа, ТВ пријемници.
Кл. 35: продаја рекламног простора.
Кл. 38: емитовање и реемитовање радио и телевизијског програма, продаја и уступање права на емитовање и реемитовање радио и телевизијског програма.

(111) **61492** (181) **13.04.2020.**
(210) Ж- 2010-588 (220) 13.04.2010.
(151) 19.08.2010.
(300) 13.04.2010.
(732) **Preduzeće za telekomunikacije Digi Sat doo** ; 11000 Beograd, Bulevar Franša Deperea 88, RS
(540)



(531) 27.05.01; 27.05.10; 27.05.17; 29.01.04
(591) плава, бела
(511) Кл. 9: телефонски уређај, телефонска централа, телефонска секретарица.
Кл. 37: конструисање и изградња фиксне телекомуникационе мреже.
Кл. 38: услуге телефоније, услуге интернета, услуге преноса података преко телекомуникационе мреже, мултимедијалне услуге преко телекомуникационе мреже.

(111) **61493** (181) **13.10.2018.**
(210) Ж- 2008-2498 (220) 13.10.2008.
(151) 19.08.2010.
(300) 13.10.2008.
(732) **Izdavačko društvo "RINGIER" DOO**; Kraljice Marije 1, Beograd, RS
(540)



(531) 26.04.06; 26.04.22; 27.05.01; 27.05.09; 27.05.10; 29.01.12
(591) црвена и бела
(511) Кл. 16: хартија, картон и производи од њих, који нису укључени у друге класе; штампане ствари; књиговезачки материјал; фотографије; канцеларијски материјал; лепила за канцеларијске и кућне потребе; уметнички материјал; кичице; писаће машине и канцеларијски реквизити; материјали за обуку и наставу; пластични материјал за паковање (који није укључен у друге класе); штампарска слова; клишеи.
Кл. 35: оглашавање; вођење послова; пословно управљање; канцеларијски послови.

(111) **61494** (181) **22.07.2020.**
(210) Ж- 2010-1292 (220) 22.07.2010.
(151) 23.08.2010.
(300) 22.07.2010.
(732) **PharmaSwiss d.o.o.**; 11000 Beograd, Vojvode Stepe 18, RS
(540)

ROSUHOL

(511) Кл. 5: лекови за терапију кардиоваскуларних болести.

(111) **61495** (181) **05.07.2020.**
(210) Ж- 2010-1174 (220) 05.07.2010.
(151) 24.08.2010.
(300) 05.07.2010.
(732) **INFOBIRO d.o.o.**; 11000 Beograd, Kursulina 13, RS
(740) Гојко Матић, Војислав Ђунић, Гордана Животић, Ивана Колорогић, 11000 Београд, Војводе Бране I/I
(540)



(531) 01.01.02; 01.01.10; 26.04.06; 26.04.16; 26.04.18; 27.05.01; 27.05.07; 27.05.24; 29.01.13
(591) црна: black-100%; црвена: yellow-100%, magenta-100%
(511) Кл. 9: видео материјал.
Кл. 38: снимање видео материјала, монтирање видео материјала, архивирање видео материјала.

(111) **61496** (181) **19.01.2020.**
(210) Ж- 2010-49 (220) 19.01.2010.
(151) 24.08.2010.
(300) 19.01.2010.
(732) **MONTENEGRO S.r.I.**; Via Enrico Fermi 4, 40069 Zola Predosa, Bologna, IT
(740) Живко Мијатовић & Партнерс, д.о.о., 11000 Београд, Таковска 58/14
(540)



(531) 05.07.12; 05.07.22; 05.13.08; 24.01.09; 24.01.17; 24.05.02; 24.05.03; 24.05.07; 25.01.15; 25.07.01; 27.05.01; 27.05.03
(591) црна, бела и сива
(511) Кл. 33: алкохолна пића (осим пива), наиме, ликери.

(111) **61497** (181) **31.03.2020.**
(210) Ж- 2010-512 (220) 31.03.2010.
(151) 27.08.2010.
(300) 31.03.2010.
(732) **"Strauss Adriatic" d.o.o.** ; ul. Miloša Obilića br.41, Šimanovci, RS
(740) Милан Петровић, Тадеуша Кошћушка 8, 11000 Београд

(540)



(531) 03.01.14; 11.03.04; 24.15.01; 26.04.09; 26.04.15; 26.04.16; 27.03.15; 27.05.01
(511) Кл. 30: кафа.

---

(111) **61498** (181) **31.03.2020.**
(210) Ж- 2010-513 (220) 31.03.2010.
(151) 27.08.2010.
(300) 31.03.2010.
(732) **"Strauss Adriatic" d.o.o.** ; ul. Miloša Obilića br.41, Šimanovci, RS
(740) Милан Петровић, Тадеуша Кошћушка 8, 11000 Београд
(540)



(531) 02.09.01; 11.03.04; 24.15.01; 26.04.09; 26.04.15; 26.04.16; 27.03.15; 27.05.01
(511) Кл. 30: кафа.

---

(111) **61499** (181) **31.03.2020.**
(210) Ж- 2010-523 (220) 31.03.2010.
(151) 27.08.2010.
(300) 31.03.2010.
(732) **"Strauss Adriatic" d.o.o.** ; ul. Miloša Obilića br.41, Šimanovci, RS
(740) Милан Петровић, Тадеуша Кошћушка 8, 11000 Београд

(540)



(531) 01.15.05; 11.03.04; 24.15.01; 26.04.09; 26.04.16; 27.03.15; 27.05.01; 29.01.14
(591) црна, сива, црвена, браон
(511) Кл. 21: кућне или кухињске справе и посуде; непрерађено или полупрерађено стакло; стакларија, порцелан, фајанс, грнчарија и лончарија која није укључена у друге класе.
Кл. 30: кафа.

---

(111) **61500** (181) **31.03.2020.**
(210) Ж- 2010-524 (220) 31.03.2010.
(151) 27.08.2010.
(300) 31.03.2010.
(732) **"Strauss Adriatic" d.o.o.** ; ul. Miloša Obilića br.41, Šimanovci, RS
(740) Милан Петровић, Тадеуша Кошћушка 8, 11000 Београд
(540)



(531) 01.15.05; 05.07.01; 11.03.04; 24.15.01; 26.04.09; 26.04.16; 27.03.15; 27.05.01; 29.01.14
(591) црна, сива, наранџаста, браон
(511) Кл. 21: кућне или кухињске справе и посуде; непрерађено или полупрерађено стакло; стакларија, порцелан, фајанс, грнчарија и лончарија која није укључена у друге класе.
Кл. 30: кафа.

ИНДЕКСНЕ ТАБЕЛЕ ЗА ЖИГОВЕ

INDEX TABLES FOR TRADEMARKS

- **ИНДЕКС НОСИЛАЦА ЖИГОВА (стр. 5744-5750)**
- INDEX OF THE HOLDER OF THE REGISTRATION (p. 5744-5750)
- **ИНДЕКС БРОЈЕВА ЖИГОВА (стр. 5751-5752)**
- INDEX OF THE TRADEMARK NUMBERS (p. 5751-5752)
- **ИНДЕКС ПО КЛАСАМА НИЧАНСКЕ КЛАСИФИКАЦИЈЕ РОБА И УСЛУГА (стр. 5753-5755)**
- INDEX ACCORDING TO THE NICE CLASSIFICATION OF GOODS AND SERVICES (p. 5753-5755)

ИНДЕКС НОСИЛАЦА ЖИГОВА

INDEX OF THE HOLDER OF THE REGISTRATION

(732)	(111)	(210)
1. Aleksandar Diklić; 2. Stefan Diklić	61488	Ж- 2010-785
1. Aleksandar Diklić; 2. Stefan Diklić	61489	Ж- 2010-786
A -- Z Market d.o.o.	61152	Ж- 2009-194
A.D. CENTROPROIZVOD prehrambena industrija	61110	Ж- 2010-183
A.D. CENTROPROIZVOD prehrambena industrija	61247	Ж- 2010-252
A.D. CENTROPROIZVOD prehrambena industrija	61467	Ж- 2010-772
A.D. CENTROPROIZVOD prehrambena industrija	61469	Ж- 2010-771
A.D. CENTROPROIZVOD prehrambena industrija	61471	Ж- 2010-773
A.D. CENTROPROIZVOD prehrambena industrija	61472	Ж- 2010-770
A.D. CENTROPROIZVOD, prehrambena industrija	61118	Ж- 2010-181
A.D. CENTROPROIZVOD, prehrambena industrija	61237	Ж- 2010-227
A.D. CENTROPROIZVOD, prehrambena industrija	61246	Ж- 2010-226
A.D. CENTROPROIZVOD, prehrambena industrija	61318	Ж- 2010-544
A.D. CENTROPROIZVOD, prehrambena industrija	61319	Ж- 2010-547
A.D. CENTROPROIZVOD, prehrambena industrija	61320	Ж- 2010-545
A.D. CENTROPROIZVOD, prehrambena industrija	61321	Ж- 2010-546
A.D. CENTROPROIZVOD, prehrambena industrija	61322	Ж- 2010-549
A.D. CENTROPROIZVOD, prehrambena industrija	61323	Ж- 2010-548
A.D. CENTROPROIZVOD, prehrambena industrija	61326	Ж- 2010-550
A.D. CENTROPROIZVOD, prehrambena industrija	61327	Ж- 2010-551
A.D. CENTROPROIZVOD, prehrambena industrija	61328	Ж- 2010-552
A.D. CENTROPROIZVOD, prehrambena industrija	61329	Ж- 2009-888
A.D. CENTROPROIZVOD, prehrambena industrija	61438	Ж- 2010-435
A.M.C. Administraçao e participaçoes LTDA	61275	Ж- 2009-1929
ACO GRADJEVINSKI ELEMENTI D.O.O.	61166	Ж- 2009-1838
AGRIMAR d.o.o.	61378	Ж- 2010-655
Akciju sadiedriba OLAINFARM	61191	Ж- 2010-805
Akciju sadiedriba OLAINFARM	61192	Ж- 2010-804

(732)	(111)	(210)
AKCIONARSKO DRUŠTVO BEOGRADSKA INDUSTRIJA PIVA, SLADA I BEZALKOHOLNIH PIĆA BEOGRAD	61355	Ж- 2009-1818
Akcionarsko društvo JAFFA Fabrika biskvita Crvenka	61250	Ж- 2010-201
Akcionarsko društvo JAFFA Fabrika biskvita Crvenka	61291	Ж- 2010-194
Akcionarsko društvo za proizvodnju konditorskih proizvoda SOKO NADA ŠTARK	61145	Ж- 2009-1511
AKS EXPRESS KURIR DOO	61251	Ж- 2010-292
ALAPIS SER DOO Beograd	61195	Ж- 2010-19
Aleksandra Kovač	61383	Ж- 2010-719
Aleksandra Marković	61279	Ж- 2009-1944
ALLERGAN, Inc.	61392	Ж- 2010-463
ALLERGAN, Inc.	61393	Ж- 2010-464
ALVOGEN PHARMA SERBIA DOO, Društvo za posredovanje, marketing i usluge sa ograničenom odgovornošću	61450	Ж- 2010-1278
ALVOGEN PHARMA SERBIA DOO, Društvo za posredovanje, marketing i usluge sa ograničenom odgovornošću	61451	Ж- 2010-1279
ALVOGEN PHARMA SERBIA DOO, Društvo za posredovanje, marketing i usluge sa ograničenom odgovornošću	61452	Ж- 2010-1280
Amgen Inc. (Delaware corporation)	61241	Ж- 2010-298
Andrić Svetozar	61400	Ж- 2010-334
ANTI KILOGRAM DOO - BEOGRAD	61182	Ж- 2009-1984
ANTONIO BANDERAS LIMITED	61346	Ж- 2010-61
APACER TECHNOLOGY INC.	61177	Ж- 2010-383
APATINSKA PIVARA APATIN DOO	61284	Ж- 2010-915
APATINSKA PIVARA APATIN DOO	61285	Ж- 2010-914
APATINSKA PIVARA APATIN DOO	61372	Ж- 2010-1135
ARCADIA d.o.o.	61486	Ж- 2010-806
ASW Inženjering d.o.o.	61209	Ж- 2009-71
Austria Tabak GmbH	61197	Ж- 2010-124

(732)	(111)	(210)
Auxilium International Holdings, Inc.	61172	Ж- 2010-389
Aviv Arlon Holding d.o.o.	61340	Ж- 2009-1047
Bank of America Corporation	61303	Ж- 2010-30
BARTNIK MIKHAIL (БАРТНИК МИХАИЛ ИОРЕВИЧ) and SAMSONENKO SERGEY (САМСОНЕНКО СЕРЕЈ БОРИСОВИЧ)	61125	Ж- 2010-135
BARTNIK MIKHAIL (БАРТНИК МИХАИЛ ИОРЕВИЧ) and SAMSONENKO SERGEY (САМСОНЕНКО СЕРЕЈ БОРИСОВИЧ)	61126	Ж- 2010-134
BARTNIK MIKHAIL (БАРТНИК МИХАИЛ ИОРЕВИЧ) and SAMSONENKO SERGEY (САМСОНЕНКО СЕРЕЈ БОРИСОВИЧ)	61127	Ж- 2010-133
BASF Agro B.V., Arnhem (NL)	61116	Ж- 2010-180
BAXTER INTERNATIONAL INC.	61380	Ж- 2009-2063
BB TRADE A.D.	61429	Ж- 2010-71
BELUPO lijekovi i kozmetika d.d.	61312	Ж- 2010-633
BEOTECHNOCLIMA Preduzeće za proizvodnju, trgovinu i zastupanje inostranih firmi doo	61448	Ж- 2010-414
Beyond Productions, LLC	61280	Ж- 2009-852
BioGenesis d.o.o. za prodaju i proizvodnju bioloških preparata	61440	Ж- 2010-408
BioGenesis d.o.o. za prodaju i proizvodnju bioloških preparata-Bačka Topola	61263	Ж- 2010-407
Biognost d.o.o.	61413	Ж- 2010-640
Biognost d.o.o.	61414	Ж- 2010-641
Biognost d.o.o.	61415	Ж- 2010-642
Biognost d.o.o.	61416	Ж- 2010-643
Biognost d.o.o.	61417	Ж- 2010-644
Biognost d.o.o.	61418	Ж- 2010-645
Biognost d.o.o.	61419	Ж- 2010-646
Biognost d.o.o.	61420	Ж- 2010-647
Biognost d.o.o.	61421	Ж- 2010-648
Biognost d.o.o.	61422	Ж- 2010-649
BIPA Parfümerien GmbH	61325	Ж- 2010-540
BOSAL, proizvodno trgovinsko preduzeće, d.o.o.	61122	Ж- 2010-220
British American Tobacco (Brands) Inc.	61257	Ж- 2010-243
British American Tobacco (Brands) Inc.	61299	Ж- 2010-82
British American Tobacco (Brands) Inc.	61300	Ж- 2010-83
BRITISH AMERICAN TOBACCO (Brands) Inc.	61331	Ж- 2010-351

(732)	(111)	(210)
Brown-Forman Corporation (a Delaware U.S.A., corporation)	61132	Ж- 2010-178
Brown-Forman Corporation (a Delaware U.S.A., corporation)	61131	Ж- 2010-179
BUGATTI d.o.o.	61487	Ж- 2010-777
BUZZ ADVERTISING D.O.O.	61211	Ж- 2010-62
BUZZ ADVERTISING D.O.O.	61212	Ж- 2010-63
Candy Sweet d.o.o.	61198	Ж- 2010-326
CARLSBERG SRBIJA DOO	61210	Ж- 2009-1146
CARLSBERG SRBIJA DOO	61277	Ж- 2010-579
CARLSBERG SRBIJA DOO	61437	Ж- 2009-1950
CCA INDUSTRIES, INC.	61307	Ж- 2010-632
Cheminova A/S	61445	Ж- 2010-357
Cheminova A/S	61446	Ж- 2010-358
Chery Automobile Co., Ltd.	61253	Ж- 2010-260
Chery Automobile Co., Ltd.	61456	Ж- 2010-261
Chery Automobile Co., Ltd.	61457	Ж- 2010-262
Chery Automobile Co., Ltd.	61458	Ж- 2010-263
Chery Automobile Co., Ltd.	61459	Ж- 2010-264
Chile Komerc	61180	Ж- 2009-327
Chr. Hansen A/S	61384	Ж- 2010-250
Cisco Technology, Inc.	61476	Ж- 2010-802
City Gambling d.o.o.	61109	Ж- 2009-732
CMS Legal Services EEIG	61305	Ж- 2008-308
Communication Plus d.o.o.	61218	Ж- 2009-1767
COU VISKOL DOO	61332	Ж- 2009-2016
COU VISKOL DOO	61333	Ж- 2009-2015
COU VISKOL DOO	61334	Ж- 2009-2019
CREDY BANKA AD KRAGUJEVAC	61288	Ж- 2010-107
CROSS VETPHARM GROUP LIMITED	61107	Ж- 2010-60
Delikos doo za proizvodnju delikatesnih proizvoda	61447	Ж- 2009-1806
DELTA DMD d.o.o	61111	Ж- 2009-954
DELTA TRANSPORTNI SISTEM - D.T.S. d.o.o.	61178	Ж- 2009-938
DePuy, Inc. (Delaware corporation)	61364	Ж- 2008-1177
DETIA FREYBERG GMBH	61188	Ж- 2010-807
Deutsche Telekom AG	61114	Ж- 2008-1246
DICTUM FACTUM d.o.o.	61226	Ж- 2009-1458
DIN Fabrika duvana Niš a.d., u sastavu Philip Morris International	61371	Ж- 2010-431
DIN Fabrika duvana Niš a.d., u sastavu Philip Morris International	61373	Ж- 2010-436
DIN Fabrika duvana Niš a.d., u sastavu Philip Morris International	61374	Ж- 2010-339
DIN Fabrika duvana Niš a.d., u sastavu Philip Morris International	61375	Ж- 2010-340
DIN Fabrika duvana Niš a.d., u sastavu Philip Morris International	61376	Ж- 2010-341

(732)	(111)	(210)
Discovery Communications, LLC (Delaware limited liability company)	61200	Ж- 2010-242
DOCA-HADJIFOTIADIS REAL ESTATE S.A.	61441	Ж- 2010-413
DOO BAHUS Striža	61117	Ж- 2010-206
DOO BAHUS STRIŽA	61234	Ж- 2010-283
DOO BAHUS STRIŽA	61235	Ж- 2010-281
DOO BAHUS Striža	61269	Ж- 2010-382
DOO BAHUS Striža	61348	Ж- 2009-2058
DOO BAHUS STRIŽA	61468	Ж- 2010-794
DRENIK ND d.o.o.	61464	Ж- 2010-362
DRENIK ND d.o.o.	61465	Ж- 2010-363
DRENIK ND d.o.o.	61466	Ж- 2010-364
Društvo sa ograničenom odgovornošću za trgovinu WEI-WE Pančevo	61281	Ж- 2009-1532
DRUŠTVO ZA PROIZVODNJU I PROMET ESENSA D.O.O.	61406	Ж- 2009-2033
Društvo za proizvodnju i promet PSC d.o.o. Beograd	61135	Ж- 2010-219
DRUŠTVO ZA PROIZVODNJU I PROMET PSC D.O.O. BEOGRAD	61144	Ж- 2009-1419
Društvo za proizvodnju i promet textil d.o.o.	61133	Ж- 2009-1538
Društvo za proizvodstvo, promet i uslugi VIKTORIA VAIT DOO uvoz - izvoz Skopje	61484	Ж- 2010-793
DTD RIBARSTVO DOO	61175	Ж- 2009-1852
DTD RIBARSTVO DOO	61181	Ж- 2009-1958
DUOCHEM d.o.o.	61206	Ж- 2010-799
EGIS Gyógyszergyár Nyilvánosan Működő Részvénytársaság	61430	Ж- 2010-670
EGIS Gyógyszergyár Nyilvánosan Működő Részvénytársaság	61431	Ж- 2010-671
EGIS Gyógyszergyár Nyilvánosan Működő Részvénytársaság	61432	Ж- 2010-672
ENERGETIX GmbH & Co. KG	61361	Ж- 2010-148
ENERGY BRANDS INC.	61282	Ж- 2008-3066
ENERGY BRANDS INC.	61283	Ж- 2008-3067
EURO TIM d.o.o.	61435	Ж- 2009-1292
EUROAQUA D.O.O.	61170	Ж- 2008-1982
EUROAQUA D.O.O.	61171	Ж- 2008-1983
Europapress Holding d.o.o.	61194	Ж- 2008-1091
Europapress Holding d.o.o.	61202	Ж- 2008-1089
FABRIKA BAKARNIH CEVI A.D. MAJDANPEK	61123	Ж- 2009-1553
Facebook, Inc.	61162	Ж- 2009-2005
Farmaceutsko hemijska industrija ZDRAVLJE, akcionarsko društvo	61248	Ж- 2010-743
FONLIDER d.o.o.	61290	Ж- 2009-2066
FRIGO GRAND d.o.o., Представништво Београд	61199	Ж- 2010-328
Galenika a.d.	61193	Ж- 2010-898
GALLAHER LIMITED	61147	Ж- 2009-1409
General Media Communications, Inc.	61401	Ж- 2009-1515
General Media Communications, Inc.	61402	Ж- 2009-1516
General Media Communications, Inc.	61403	Ж- 2009-1517
GENERAL MOTORS LLC, kompanija sa ograničenom odgovornošću po propisima države Delaware	61108	Ж- 2009-1708
Genzyme Corporation (Massachusetts corporation)	61385	Ж- 2010-689
GEZE GmbH	61350	Ж- 2010-622
Google Inc.	61271	Ж- 2010-232
GRAND PROM akcionarsko društvo za proizvodnju, promet i usluge	61408	Ж- 2010-224
GRZA DOO Export-import	61179	Ж- 2009-1627
Hansen Beverage Company	61228	Ж- 2010-14
Hasan Hajdari	61242	Ж- 2010-303
Hasan Hajdari	61256	Ж- 2010-302
Hasan Hajdari	61267	Ж- 2010-305
Hayward Industries, Inc.	61409	Ж- 2010-440
HEMOFARM A.D. farmaceutsko-hemijska industrija Vršac	61134	Ж- 2010-186
Hewlett-Packard Development Company, L.P.	61161	Ж- 2009-1903
Home Box Office, Inc.	61317	Ж- 2010-501
HSBC Holdings plc	61366	Ж- 2010-421
ICE CREAM FACTORY, D.O.O.	61369	Ж- 2010-223
INBERG d.o.o.	61146	Ж- 2009-999
INFOBIRO d.o.o.	61495	Ж- 2010-1174
IVANIUM D.O.O. Beograd, Preduzeće za hotelsko-ugostiteljsku delatnost	61216	Ж- 2009-1420
IVANIUM D.O.O. Beograd, Preduzeće za hotelsko-ugostiteljsku delatnost	61227	Ж- 2009-1370
IVANIUM D.O.O. Beograd, Preduzeće za hotelsko-ugostiteljsku delatnost	61362	Ж- 2010-91
Ivanović Andreja and Stojanović Ružica	61387	Ж- 2010-114
Ivanović Andreja and Stojanović Ružica	61485	Ж- 2010-687
Izdavačko društvo RINGIER DOO	61493	Ж- 2008-2498
JADRAN-GALENSKI LABORATORIJ d.d.	61174	Ж- 2009-1701
JADRAN-GALENSKI LABORATORIJ d.d.	61183	Ж- 2009-1700
JADRAN-GALENSKI LABORATORIJ d.d.	61184	Ж- 2009-1703
Japan Tobacco Inc.	61349	Ж- 2010-637
Javno preduzeće Službeni glasnik	61270	Ж- 2010-296
Jevremović Aleksandar and Pješćić Bogoljub	61261	Ж- 2010-384

(732)	(111)	(210)
Johnson & Johnson (New Jersey corporation)	61204	Ж- 2010-323
Jugo-Hem d.o.o.	61293	Ж- 2010-883
Jugo-Hem d.o.o.	61294	Ж- 2010-884
Jugo-Hem d.o.o.	61295	Ж- 2010-886
Jugo-Hem d.o.o.	61296	Ж- 2010-887
KARA dooel	61158	Ж- 2009-1845
KIMBERLY-CLARK WORLDWIDE, INC.	61268	Ж- 2010-253
KMS AUTOELEKTRIKA I DELOVI d.o.o.	61461	Ж- 2010-342
KONCERN FARMAKOM	61163	Ж- 2010-246
MB ŠABAC - FABRIKA AKUMULATORA SOMBOR AKCIONARSKO DRUŠTVO		
KONCERN FARMAKOM	61232	Ж- 2010-245
MB ŠABAC - FABRIKA AKUMULATORA SOMBOR AKCIONARSKO DRUŠTVO		
Koncern za proizvodnju i promet konditorskih proizvoda BAMBI - BANAT AD	61106	Ж- 2009-1755
Koncern za proizvodnju i promet konditorskih proizvoda BAMBI - BANAT AD	61136	Ж- 2009-1712
Koncern za proizvodnju i promet konditorskih proizvoda BAMBI - BANAT AD	61138	Ж- 2009-1713
Koncern za proizvodnju i promet konditorskih proizvoda BAMBI - BANAT AD	61273	Ж- 2010-176
Koncern za proizvodnju i promet konditorskih proizvoda BAMBI-BANAT AD	61231	Ж- 2010-300
Koncern za proizvodnju i promet konditorskih proizvoda BAMBI-BANAT AD	61258	Ж- 2010-173
Koncern za proizvodnju i promet konditorskih proizvoda BAMBI-BANAT AD	61259	Ж- 2010-530
Krneta Čedomir	61176	Ж- 2008-2423
LABORATOIRES EXPANSCIENCE	61244	Ж- 2010-248
LES MILLS INTERNATIONAL LIMITED	61276	Ж- 2009-357
LONKING (FUJIAN) MACHINERY CO., LTD.	61130	Ж- 2009-777
M SAN GRUPA, dioničko društvo za proizvodnju računala, trgovinu i uvoz-izvoz	61238	Ж- 2010-221

(732)	(111)	(210)
Markwins Beauty Products, Inc. (California corporation)	61460	Ж- 2010-267
McDonald's International Property Company, Limited	61404	Ж- 2010-92
MEDA AB	61470	Ж- 2010-779
MEDICAL FLORA DOO	61302	Ж- 2010-387
MEDICO UNO preduzeće za trgovinu d.o.o.	61337	Ж- 2010-1047
MEDICO UNO preduzeće za trgovinu d.o.o.	61338	Ж- 2010-1048
MEGA d.o.o.	61455	Ж- 2010-1238
MEGA DISPOSABLES SA	61221	Ж- 2009-839
MEIJI SEIKA KAISHA, LTD., A JAPANESE CORPORATION	61260	Ж- 2010-122
MENTOR WORLDWIDE LLC	61462	Ж- 2010-490
METRO INTERNATIONAL S.A.	61213	Ж- 2006-2175
METRO INTERNATIONAL S.A.	61214	Ж- 2006-2176
Michelin Recherche et Technique S.A.	61443	Ж- 1977-91187
Milomir Rajšić	61427	Ж- 2009-1805
MIP METRO Group Intellectual Property GmbH & Co. KG	61359	Ж- 2009-1892
MK Commerce d.o.o.	61377	Ж- 2009-1974
MMGlobal	61278	Ж- 2009-1943
MONTENEGRO S.r.I.	61496	Ж- 2010-49
MONUS d.o.o.	61342	Ж- 2009-398
MONUS d.o.o.	61343	Ж- 2009-399
MTD Products Inc., Delaware Corporation	61386	Ж- 2010-692
NAPREDAK AD KOTOR	61142	Ж- 2009-1533
NEVENA COLOR DOO	61129	Ж- 2009-894
NEXICO DOO	61407	Ж- 2009-1828
Nike International Ltd. A Bermuda corporation	61298	Ж- 2008-3156
Nikola Damjanov	61119	Ж- 2010-211
Nikola Radinković, preduzetnik Trgovinska radnja ČAROBNA BUNDEVA	61113	Ж- 2009-877
NOVARTIS AG	61104	Ж- 2010-315
Novartis AG	61121	Ж- 2010-185
NOVARTIS AG	61173	Ж- 2010-390
NT BOLERO DOO	61311	Ж- 2010-70
NUFARM Australia Limited	61449	Ж- 2010-424
OBUĆA METRO GROUP DOO	61425	Ж- 2010-465
OMNIPROT D.O.O.	61442	Ж- 2010-332
OMNIPROT, D.O.O.	61245	Ж- 2010-225
OTIS ELEVATOR COMPANY	61150	Ж- 2010-254
Paštrić doo	61208	Ж- 2010-499
Peacock's Stores Limited	61356	Ж- 2010-336
Peacock's Stores Limited	61357	Ж- 2010-337
Peacock's Stores Limited	61358	Ж- 2010-338
PepsiCo, Inc.	61344	Ж- 2010-630
PepsiCo, Inc.	61345	Ж- 2010-631

(732)	(111)	(210)
PHARMANOVA D.O.O., Društvo za proizvodnju farmaceutskih proizvoda	61143	Ж- 2009-483
PharmaSwiss d.o.o.	61103	Ж- 2010-239
PharmaSwiss d.o.o.	61494	Ж- 2010-1292
PHILIP MORRIS PRODUCTS S.A., a Swiss Corporation	61439	Ж- 2010-430
PLIVA HRVATSKA d.o.o.	61428	Ж- 2010-1287
PODRAVKA" Prehrambena industrija d.d.	61120	Ж- 2010-202
PODRAVKA" Prehrambena industrija d.d.	61306	Ж- 2010-333
Polimark d.o.o.	61388	Ж- 2009-1640
POMFRI PACK d.o.o.	61186	Ж- 2009-961
PPG INDUSTRIES OHIO, INC.	61236	Ж- 2010-236
Preduzeće za eksploataciju mineralne vode i proizvodnju pića KNJAZ MILOŠ AD	61412	Ж- 2009-2042
Preduzeće za eksploataciju mineralne vode i proizvodnju pića KNJAZ MILOŠ AD	61423	Ж- 2010-369
Preduzeće za eksploataciju mineralne vode i proizvodnju pića KNJAZ MILOŠ AD	61424	Ж- 2010-371
Preduzeće za izdavaštvo i usluge HALO OGLASI d.o.o.	61169	Ж- 2009-886
PREDUZEĆE ZA MARKETING,IZDAVAČKU DELATNOST RADIO I TELEVIZIJU KOŠAVA DOO BEOGRAD-ZEMUN	61101	Ж- 2010-94
Preduzeće za proizvodnju i promet JASMIL d.o.o.	61360	Ж- 2010-152
Preduzeće za proizvodnju i trgovinu FRUVITA	61149	Ж- 2010-314
Preduzeće za proizvodnju, promet i usluge ERGA CO DOO	61330	Ж- 2009-746
Preduzeće za proizvodnju, promet i usluge PODRUM ALEKSANDROVIĆ, DOO	61370	Ж- 2009-1807
Preduzeće za proizvodnju, spoljnu i unutrašnju trgovinu SOCKS BMD DOO	61473	Ж- 2010-789
PREDUZEĆE ZA PROMET I USLUGE STERLING DOO BEOGRAD	61308	Ж- 2009-1531
Preduzeće za reviziju računovodstvenih izveštaja DST - REVIZIJA d.o.o.	61243	Ж- 2010-310
PREDUZEĆE ZA SPOLJNU I UNUTRAŠNJU TRGOVINU MAO SHEN DOO	61112	Ж- 2009-2025
Preduzeće za spoljnu i unutrašnju trgovinu NADAMEI d.o.o.	61115	Ж- 2009-811
Preduzeće za telekomunikacije Digi Sat doo	61490	Ж- 2010-778
Preduzeće za telekomunikacije Digi Sat doo	61491	Ж- 2010-587
Preduzeće za telekomunikacije Digi Sat doo	61492	Ж- 2010-588
Preduzeće za trgovinu i usluge Pet centar doo	61436	Ж- 2010-669
PRESS PUBLISHING GROUP d.o.o.	61168	Ж- 2008-2359
PRESS PUBLISHING GROUP ŠTAMPARIJA DOO	61141	Ж- 2009-1698
PRIVREDNO DRUŠTVO FIRESTOP KONSTRUKCIJE DOO BEOGRAD	61434	Ж- 2008-1316
Privredno društvo za poslovne usluge Mercator-S d.o.o. Novi Sad	61313	Ж- 2009-1026
PRIVREDNO DRUŠTVO ZA PROIZVODNJU ČOKOLADE, BOMBONA I PECIVA PIONIR d.o.o.	61159	Ж- 2009-2028
PRIVREDNO DRUŠTVO ZA PROIZVODNJU ČOKOLADE, BOMBONA I PECIVA PIONIR d.o.o.	61160	Ж- 2009-2029
Privredno društvo za proizvodnju čokolade, bombona i peciva PIONIR d.o.o.	61249	Ж- 2010-213
Privredno društvo za proizvodnju čokolade, bombona i peciva PIONIR d.o.o.	61252	Ж- 2010-214
Privredno društvo za proizvodnju promet i usluge u unutrašnjoj i spoljašnjoj trgovini PEŠTAN d.o.o.	61225	Ж- 2009-794
Privredno društvo za trgovinu ribolovačkim priborom i hranama za primamljivanje ribe na veliko ENERGOTEAM d.o.o.	61264	Ж- 2010-287
Privredno društvo za trgovinu ribolovačkim priborom i hranama za primamljivanje ribe na veliko ENERGOTEAM d.o.o.	61266	Ж- 2010-288
Privredno društvo za trgovinu ribolovačkim priborom i hranama za primamljivanje ribe na veliko ENERGOTEAM d.o.o.	61475	Ж- 2010-577
Proizvodno-transportno preduzeće SANI DOO	61164	Ж- 2009-604
PUTNIK RENT A CAR D.O.O.	61274	Ж- 2010-377
Puzzle Group	61474	Ж- 2010-801
RADIODIFUZNA USTANOVA VOJVODINE RADIO-TELEVIZIJA VOJVODINE	61223	Ж- 2009-1412

(732)	(111)	(210)
Radnja za klanje stoke, obradu mesa i promet robe na veliko i malo BIFTEK, Miloš Radojević, preduzetnik	61379	Ж- 2010-479
Radoje Vlahović	61196	Ж- 2009-887
Reckitt & Colman (Overseas) Limited	61165	Ж- 2009-1495
Reckitt & Colman (Overseas) Limited	61207	Ж- 2010-503
Reynolds Consumer Products, Inc. (a Delaware corporation)	61254	Ж- 2010-93
ROHM AND HAAS COMPANY	61201	Ж- 2010-167
Royal Eco Food d.o.o.	61444	Ж- 2005-189
RUBIN AD	61220	Ж- 2009-1969
RUBIN AD	61463	Ж- 2009-1972
SAB TRADE DOO ZA TRGOVINU I USLUGE SUBOTICA	61224	Ж- 2009-653
SAE Licensing AG	61351	Ж- 2010-568
SAE Licensing AG	61352	Ж- 2010-565
SAE Licensing AG	61353	Ж- 2010-566
SAE Licensing AG	61354	Ж- 2010-567
Samostalna zanatska radnja FLORES, Miomir Pljakić	61310	Ж- 2010-41
SAMSUNG ELECTRONICS CO., LTD	61341	Ж- 2010-110
SC CROCO SRL	61124	Ж- 2009-967
SC CROCO SRL	61335	Ж- 2010-58
SC CROCO SRL	61336	Ж- 2010-59
SC SENSIBLU SRL	61411	Ж- 2010-688
SERBIA BROADBAND - SRPSKE KABLOVSKE MREŽE d.o.o. BEOGRAD	61185	Ж- 2008-1896
SKKR MEDŽIK, Almir Ugljanin, preduzetnik	61233	Ж- 2010-313
SKKR PAROL JEANS	61363	Ж- 2009-1090
SLAĐAN STANIMIROVIĆ	61426	Ж- 2009-892
SOCIÉTÉ DES PRODUITS NESTLÉ S.A.	61478	Ж- 2010-118
SOCIÉTÉ DES PRODUITS NESTLÉ S.A.	61479	Ж- 2010-117
SOCIÉTÉ DES PRODUITS NESTLÉ S.A.	61480	Ж- 2010-119
SOCIÉTÉ DES PRODUITS NESTLÉ S.A.	61481	Ж- 2010-121
SOCIÉTÉ DES PRODUITS NESTLÉ S.A.	61482	Ж- 2010-120
SOFFASS S.P.A.	61301	Ж- 2010-84
Solar Turbines Incorporated	61365	Ж- 2009-1880
Spasojević Đurđe	61217	Ж- 2009-1092
Specialty Fertilizer Products, LLC	61153	Ж- 2010-171
Specialty Fertilizer Products, LLC	61154	Ж- 2010-170
Specialty Fertilizer Products, LLC	61157	Ж- 2010-169
SQN d.o.o.	61137	Ж- 2010-204
Srdjan Radojković	61368	Ж- 2009-2006
Stamm International Corporation	61477	Ж- 2010-543

(732)	(111)	(210)
STAV d.o.o.	61292	Ж- 2010-257
STEELSOFT D.O.O.	61148	Ж- 2009-1499
STEELSOFT DOO	61347	Ж- 2009-1862
Strauss Adriatic d.o.o.	61102	Ж- 2010-64
Strauss Adriatic d.o.o.	61314	Ж- 2009-937
Strauss Adriatic d.o.o.	61315	Ж- 2009-873
Strauss Adriatic d.o.o.	61497	Ж- 2010-512
Strauss Adriatic d.o.o.	61498	Ж- 2010-513
Strauss Adriatic d.o.o.	61499	Ж- 2010-523
Strauss Adriatic d.o.o.	61500	Ж- 2010-524
Sumitomo Chemical Co., Ltd.	61367	Ж- 2010-422
SZR MANUAL Radionica za izradu predmeta od kože i trgovinu, vlasnik Siniša Žarin	61391	Ж- 2010-683
SZTR KONI TREJD, Slađan Mladenović, preduzetnik	61339	Ж- 2009-1827
TDR d.o.o.	61394	Ж- 2010-696
TDR d.o.o.	61395	Ж- 2010-697
TDR d.o.o.	61396	Ж- 2010-698
TDR d.o.o.	61397	Ж- 2010-699
TDR d.o.o.	61398	Ж- 2010-700
TDR d.o.o.	61399	Ж- 2010-701
TDR d.o.o.	61433	Ж- 2010-401
TEHNOEXPORT DOO	61128	Ж- 2009-229
TELEBRANDS CORP., a New Jersey corporation	61381	Ж- 2010-265
THE COCA-COLA COMPANY One Coca-Cola Plaza	61189	Ж- 2010-504
The Procter & Gamble Company	61324	Ж- 2010-493
The Procter & Gamble Company; One Procter & Gamble Plaza	61203	Ж- 2010-136
The Topps Company, Inc. (Delaware corporation)	61215	Ж- 2010-402
TOYOTA JIDOSHA KABUSHIKI KAISHA (also trading as TOYOTA MOTOR CORPORATION)	61262	Ж- 2010-238
United Balkan Trade d.o.o.	61483	Ж- 2010-782
UNITED STATES STEEL CORPORATION	61389	Ж- 2008-2389
Universal Protein Supplements Corporation d/b/a Universal Nutrition	61139	Ж- 2009-780
Univerzal banka a.d. Beograd	61265	Ж- 2010-294
USM Holding AG	61155	Ж- 2010-235
Valent BioSciences Corporation	61151	Ж- 2010-256
Various, Inc.	61105	Ж- 2008-2539
VEGAS-GENCO D.O.O.	61309	Ж- 2009-1503
Velimir Živojinović	61382	Ж- 2010-911
VETERINA KALINOVA d.o.o.	61304	Ж- 2010-56
ViiV Healthcare UK Limited	61390	Ж- 2010-706
Vinarija Sunčana Strana d.o.o.	61239	Ж- 2010-293
Vino Župa A.D.	61205	Ж- 2010-651
Vino Župa A.D.	61286	Ж- 2010-652
Vino Župa A.D.	61287	Ж- 2010-650

(732)	(111)	(210)
Visiogen, Inc.	61405	Ж- 2010-674
Vladimir Bijelić, jmbg 0804968710313	61316	Ж- 2009-660
Vodafone Group Plc	61222	Ж- 2009-677
VST Trend d.o.o.	61219	Ж- 2009-2073
WOLVERINE OUTDOORS, INC.	61255	Ж- 2010-297
YES TO LTD (Private Limited Company organized & existing under the Laws of the State of Israel)	61453	Ж- 2009-1888
YES TO LTD (Private Limited Company organized & existing under the Laws of the State of Israel)	61454	Ж- 2009-1887
Zanatska radnja BLUE MOON Slađana Šumanac PR	61140	Ж- 2009-1706
Zanatsko ugostiteljska radnja GLUMAC, Goran Dukić, preduzetnik	61240	Ж- 2010-25
Žarko Popović	61289	Ж- 2010-295
Zdravko Rajačić	61297	Ж- 2010-542
Željka Landeka - Aleksić	61272	Ж- 2010-391
Zenith Optimedia Group Limited	61190	Ж- 2010-125
Zeromax, d.o.o.	61410	Ж- 2010-218
Žitoprodukt a.d.	61167	Ж- 2009-1265
ZORKA - Zaštita bilja a.d. Šabac	61156	Ж- 2010-69
A.D. ČOKOLEND	61229	Ж- 2010-3
A.D. ČOKOLEND	61230	Ж- 2010-2
ФАРМАЦЕВТСКА ХЕМИСКА КОЗМЕТИЧКА ИНУСТРИЈА АЛКАЛОИ А-СКОПЈЕ	61187	Ж- 2010-320

ИНДЕКС БРОЈЕВА ЖИГОВА

INDEX OF THE TRADEMARK NUMBERS

(210)	(111)
Ж- 1977-91187	61443
Ж- 2005-189	61444
Ж- 2006-2175	61213
Ж- 2006-2176	61214
Ж- 2008-308	61305
Ж- 2008-1089	61202
Ж- 2008-1091	61194
Ж- 2008-1177	61364
Ж- 2008-1246	61114
Ж- 2008-1316	61434
Ж- 2008-1896	61185
Ж- 2008-1982	61170
Ж- 2008-1983	61171
Ж- 2008-2359	61168
Ж- 2008-2389	61389
Ж- 2008-2423	61176
Ж- 2008-2498	61493
Ж- 2008-2539	61105
Ж- 2008-3066	61282
Ж- 2008-3067	61283
Ж- 2008-3156	61298
Ж- 2009-71	61209
Ж- 2009-194	61152
Ж- 2009-229	61128
Ж- 2009-327	61180
Ж- 2009-357	61276
Ж- 2009-398	61342
Ж- 2009-399	61343
Ж- 2009-483	61143
Ж- 2009-604	61164
Ж- 2009-653	61224
Ж- 2009-660	61316
Ж- 2009-677	61222
Ж- 2009-732	61109
Ж- 2009-746	61330
Ж- 2009-777	61130
Ж- 2009-780	61139
Ж- 2009-794	61225
Ж- 2009-811	61115
Ж- 2009-839	61221
Ж- 2009-852	61280
Ж- 2009-873	61315
Ж- 2009-877	61113
Ж- 2009-886	61169
Ж- 2009-887	61196
Ж- 2009-888	61329
Ж- 2009-892	61426
Ж- 2009-894	61129
Ж- 2009-937	61314
Ж- 2009-938	61178
Ж- 2009-954	61111
Ж- 2009-961	61186
Ж- 2009-967	61124
Ж- 2009-999	61146
Ж- 2009-1026	61313
Ж- 2009-1047	61340
Ж- 2009-1090	61363
Ж- 2009-1092	61217
Ж- 2009-1146	61210
Ж- 2009-1265	61167
Ж- 2009-1292	61435
Ж- 2009-1370	61227
Ж- 2009-1409	61147
Ж- 2009-1412	61223
Ж- 2009-1419	61144
Ж- 2009-1420	61216
Ж- 2009-1458	61226
Ж- 2009-1495	61165
Ж- 2009-1499	61148
Ж- 2009-1503	61309
Ж- 2009-1511	61145
Ж- 2009-1515	61401
Ж- 2009-1516	61402
Ж- 2009-1517	61403
Ж- 2009-1531	61308
Ж- 2009-1532	61281
Ж- 2009-1533	61142
Ж- 2009-1538	61133
Ж- 2009-1553	61123
Ж- 2009-1627	61179
Ж- 2009-1640	61388
Ж- 2009-1698	61141
Ж- 2009-1700	61183
Ж- 2009-1701	61174
Ж- 2009-1703	61184
Ж- 2009-1706	61140
Ж- 2009-1708	61108
Ж- 2009-1712	61136
Ж- 2009-1713	61138
Ж- 2009-1755	61106
Ж- 2009-1767	61218
Ж- 2009-1805	61427
Ж- 2009-1806	61447
Ж- 2009-1807	61370
Ж- 2009-1818	61355
Ж- 2009-1827	61339
Ж- 2009-1828	61407
Ж- 2009-1838	61166
Ж- 2009-1845	61158
Ж- 2009-1852	61175
Ж- 2009-1862	61347
Ж- 2009-1880	61365
Ж- 2009-1887	61454
Ж- 2009-1888	61453
Ж- 2009-1892	61359
Ж- 2009-1903	61161
Ж- 2009-1929	61275
Ж- 2009-1943	61278
Ж- 2009-1944	61279
Ж- 2009-1950	61437
Ж- 2009-1958	61181
Ж- 2009-1969	61220
Ж- 2009-1972	61463
Ж- 2009-1974	61377
Ж- 2009-1984	61182
Ж- 2009-2005	61162
Ж- 2009-2006	61368
Ж- 2009-2015	61333
Ж- 2009-2016	61332
Ж- 2009-2019	61334
Ж- 2009-2025	61112
Ж- 2009-2028	61159
Ж- 2009-2029	61160
Ж- 2009-2033	61406
Ж- 2009-2042	61412
Ж- 2009-2058	61348
Ж- 2009-2063	61380
Ж- 2009-2066	61290
Ж- 2009-2073	61219
Ж- 2010-2	61230
Ж- 2010-3	61229
Ж- 2010-14	61228
Ж- 2010-19	61195
Ж- 2010-25	61240
Ж- 2010-30	61303
Ж- 2010-41	61310
Ж- 2010-49	61496
Ж- 2010-56	61304
Ж- 2010-58	61335
Ж- 2010-59	61336
Ж- 2010-60	61107
Ж- 2010-61	61346
Ж- 2010-62	61211
Ж- 2010-63	61212
Ж- 2010-64	61102
Ж- 2010-69	61156
Ж- 2010-70	61311
Ж- 2010-71	61429
Ж- 2010-82	61299
Ж- 2010-83	61300
Ж- 2010-84	61301
Ж- 2010-91	61362
Ж- 2010-92	61404
Ж- 2010-93	61254
Ж- 2010-94	61101
Ж- 2010-107	61288
Ж- 2010-110	61341
Ж- 2010-114	61387
Ж- 2010-117	61479
Ж- 2010-118	61478
Ж- 2010-119	61480
Ж- 2010-120	61482
Ж- 2010-121	61481
Ж- 2010-122	61260
Ж- 2010-124	61197
Ж- 2010-125	61190
Ж- 2010-133	61127
Ж- 2010-134	61126
Ж- 2010-135	61125
Ж- 2010-136	61203
Ж- 2010-148	61361
Ж- 2010-152	61360
Ж- 2010-167	61201
Ж- 2010-169	61157
Ж- 2010-170	61154
Ж- 2010-171	61153
Ж- 2010-173	61258
Ж- 2010-176	61273
Ж- 2010-178	61132
Ж- 2010-179	61131
Ж- 2010-180	61116
Ж- 2010-181	61118
Ж- 2010-183	61110
Ж- 2010-185	61121
Ж- 2010-186	61134
Ж- 2010-194	61291
Ж- 2010-201	61250
Ж- 2010-202	61120
Ж- 2010-204	61137
Ж- 2010-206	61117
Ж- 2010-211	61119
Ж- 2010-213	61249
Ж- 2010-214	61252
Ж- 2010-218	61410
Ж- 2010-219	61135
Ж- 2010-220	61122
Ж- 2010-221	61238
Ж- 2010-223	61369
Ж- 2010-224	61408
Ж- 2010-225	61245
Ж- 2010-226	61246
Ж- 2010-227	61237
Ж- 2010-232	61271
Ж- 2010-235	61155
Ж- 2010-236	61236
Ж- 2010-238	61262
Ж- 2010-239	61103
Ж- 2010-242	61200
Ж- 2010-243	61257
Ж- 2010-245	61232
Ж- 2010-246	61163
Ж- 2010-248	61244
Ж- 2010-250	61384
Ж- 2010-252	61247
Ж- 2010-253	61268
Ж- 2010-254	61150
Ж- 2010-256	61151
Ж- 2010-257	61292
Ж- 2010-260	61253
Ж- 2010-261	61456
Ж- 2010-262	61457
Ж- 2010-263	61458
Ж- 2010-264	61459
Ж- 2010-265	61381

(210)	(111)
Ж- 2010-267	61460
Ж- 2010-281	61235
Ж- 2010-283	61234
Ж- 2010-287	61264
Ж- 2010-288	61266
Ж- 2010-292	61251
Ж- 2010-293	61239
Ж- 2010-294	61265
Ж- 2010-295	61289
Ж- 2010-296	61270
Ж- 2010-297	61255
Ж- 2010-298	61241
Ж- 2010-300	61231
Ж- 2010-302	61256
Ж- 2010-303	61242
Ж- 2010-305	61267
Ж- 2010-310	61243
Ж- 2010-313	61233
Ж- 2010-314	61149
Ж- 2010-315	61104
Ж- 2010-320	61187
Ж- 2010-323	61204
Ж- 2010-326	61198
Ж- 2010-328	61199
Ж- 2010-332	61442
Ж- 2010-333	61306
Ж- 2010-334	61400
Ж- 2010-336	61356
Ж- 2010-337	61357
Ж- 2010-338	61358
Ж- 2010-339	61374
Ж- 2010-340	61375
Ж- 2010-341	61376
Ж- 2010-342	61461
Ж- 2010-351	61331
Ж- 2010-357	61445
Ж- 2010-358	61446
Ж- 2010-362	61464
Ж- 2010-363	61465
Ж- 2010-364	61466
Ж- 2010-369	61423
Ж- 2010-371	61424
Ж- 2010-377	61274
Ж- 2010-382	61269

(210)	(111)
Ж- 2010-383	61177
Ж- 2010-384	61261
Ж- 2010-387	61302
Ж- 2010-389	61172
Ж- 2010-390	61173
Ж- 2010-391	61272
Ж- 2010-401	61433
Ж- 2010-402	61215
Ж- 2010-407	61263
Ж- 2010-408	61440
Ж- 2010-413	61441
Ж- 2010-414	61448
Ж- 2010-421	61366
Ж- 2010-422	61367
Ж- 2010-424	61449
Ж- 2010-430	61439
Ж- 2010-431	61371
Ж- 2010-435	61438
Ж- 2010-436	61373
Ж- 2010-440	61409
Ж- 2010-463	61392
Ж- 2010-464	61393
Ж- 2010-465	61425
Ж- 2010-479	61379
Ж- 2010-490	61462
Ж- 2010-493	61324
Ж- 2010-499	61208
Ж- 2010-501	61317
Ж- 2010-503	61207
Ж- 2010-504	61189
Ж- 2010-512	61497
Ж- 2010-513	61498
Ж- 2010-523	61499
Ж- 2010-524	61500
Ж- 2010-530	61259
Ж- 2010-540	61325
Ж- 2010-542	61297
Ж- 2010-543	61477
Ж- 2010-544	61318
Ж- 2010-545	61320
Ж- 2010-546	61321
Ж- 2010-547	61319
Ж- 2010-548	61323
Ж- 2010-549	61322

(210)	(111)
Ж- 2010-550	61326
Ж- 2010-551	61327
Ж- 2010-552	61328
Ж- 2010-565	61352
Ж- 2010-566	61353
Ж- 2010-567	61354
Ж- 2010-568	61351
Ж- 2010-577	61475
Ж- 2010-579	61277
Ж- 2010-587	61491
Ж- 2010-588	61492
Ж- 2010-622	61350
Ж- 2010-630	61344
Ж- 2010-631	61345
Ж- 2010-632	61307
Ж- 2010-633	61312
Ж- 2010-637	61349
Ж- 2010-640	61413
Ж- 2010-641	61414
Ж- 2010-642	61415
Ж- 2010-643	61416
Ж- 2010-644	61417
Ж- 2010-645	61418
Ж- 2010-646	61419
Ж- 2010-647	61420
Ж- 2010-648	61421
Ж- 2010-649	61422
Ж- 2010-650	61287
Ж- 2010-651	61205
Ж- 2010-652	61286
Ж- 2010-655	61378
Ж- 2010-669	61436
Ж- 2010-670	61430
Ж- 2010-671	61431
Ж- 2010-672	61432
Ж- 2010-674	61405
Ж- 2010-683	61391
Ж- 2010-687	61485
Ж- 2010-688	61411
Ж- 2010-689	61385
Ж- 2010-692	61386
Ж- 2010-696	61394
Ж- 2010-697	61395
Ж- 2010-698	61396

(210)	(111)
Ж- 2010-699	61397
Ж- 2010-700	61398
Ж- 2010-701	61399
Ж- 2010-706	61390
Ж- 2010-719	61383
Ж- 2010-743	61248
Ж- 2010-770	61472
Ж- 2010-771	61469
Ж- 2010-772	61467
Ж- 2010-773	61471
Ж- 2010-777	61487
Ж- 2010-778	61490
Ж- 2010-779	61470
Ж- 2010-782	61483
Ж- 2010-785	61488
Ж- 2010-786	61489
Ж- 2010-789	61473
Ж- 2010-793	61484
Ж- 2010-794	61468
Ж- 2010-799	61206
Ж- 2010-801	61474
Ж- 2010-802	61476
Ж- 2010-804	61192
Ж- 2010-805	61191
Ж- 2010-806	61486
Ж- 2010-807	61188
Ж- 2010-883	61293
Ж- 2010-884	61294
Ж- 2010-886	61295
Ж- 2010-887	61296
Ж- 2010-898	61193
Ж- 2010-911	61382
Ж- 2010-914	61285
Ж- 2010-915	61284
Ж- 2010-1047	61337
Ж- 2010-1048	61338
Ж- 2010-1135	61372
Ж- 2010-1174	61495
Ж- 2010-1238	61455
Ж- 2010-1278	61450
Ж- 2010-1279	61451
Ж- 2010-1280	61452
Ж- 2010-1287	61428
Ж- 2010-1292	61494

ИНДЕКС ПО КЛАСАМА НИЧАНСКЕ КЛАСИФИКАЦИЈЕ РОБА И УСЛУГА

INDEX ACCORDING TO THE NICE CLASSIFICATION OF GOODS AND SERVICES

Класа: 1
61129
61151
61153
61154
61157
61198
61201
61225
61367
61377
61384
61426
61434

Класа: 2
61129
61161
61225
61236
61426
61434

Класа: 3
61111
61134
61152
61158
61165
61174
61180
61183
61184
61203
61207
61218
61225
61244
61268
61308
61324
61325
61346
61382
61406
61411
61413
61414
61415
61416
61417
61418
61419
61420
61421
61422
61441
61453
61454
61460
61488
61489

Класа: 4
61207
61225
61332
61333
61334
61377

Класа: 5
61103
61104
61107
61116
61121
61134
61139
61143
61146
61156
61172
61173
61174
61176
61182
61183
61184
61187
61188
61191
61192
61193
61195
61198
61204
61206
61207
61219
61221
61225
61228
61241
61245
61248
61260
61263
61278
61293
61294
61295
61296
61302
61304
61307
61312
61325
61337
61338

61367
61377
61380
61384
61385
61387
61390
61392
61393
61412
61413
61414
61415
61416
61417
61418
61419
61420
61421
61422
61423
61424
61428
61430
61431
61432
61436
61440
61442
61444
61445
61446
61449
61450
61451
61452
61453
61454
61470
61484
61485
61488
61489
61494

Класа: 6
61122
61123
61208
61225
61350
61389
61477

Класа: 7
61130
61150
61161
61225
61350

61378
61386
61407
61409
61461
61475

Класа: 8
61111
61225

Класа: 9
61105
61109
61114
61118
61135
61144
61161
61162
61163
61164
61177
61196
61200
61222
61225
61232
61238
61246
61247
61261
61271
61290
61292
61309
61341
61350
61361
61365
61401
61402
61403
61409
61461
61476
61490
61491
61492
61495

Класа: 10
61123
61164
61225
61364
61390
61405
61414
61415
61416

61417
61418
61419
61420
61421
61422
61462
61470

Класа: 11
61123
61148
61207
61225
61238
61292
61308
61347
61407
61409
61477
61486

Класа: 12
61108
61130
61225
61253
61378
61407
61443
61456
61457
61458
61459
61475

Класа: 13
61225

Класа: 14
61158
61225
61280
61361
61441

Класа: 15
61225

Класа: 16
61105
61118
61119
61125
61126
61127
61141
61161
61167

61168
61194
61202
61211
61212
61215
61225
61237
61238
61240
61246
61247
61268
61270
61278
61279
61289
61301
61305
61306
61308
61350
61352
61371
61373
61401
61402
61403
61425
61429

Класа: 17
61128
61225
61378

Класа: 18
61112
61115
61225
61254
61477

Класа: 19
61122
61148
61166
61208
61225
61254
61477

Класа: 20
61155
61225
61308

61350
61455
61475

Класа: 21
61118
61225
61246
61247
61268
61308
61361
61429
61499

Класа: 22
61225

Класа: 23
61225

Класа: 24
61112
61115
61133
61225
61441
61455
61487

Класа: 25
61105
61112
61115
61118
61119
61158
61167
61211
61212
61225
61226
61233
61237
61246
61247
61255
61275
61279
61280
61281
61298
61325
61330
61356
61357
61358
61360
61363

61371
61373
61425
61441
61453
61454
61473
61487
Класа: 26
61225
61226
61381
Класа: 27
61225
Класа: 28
61118
61125
61126
61127
61215
61225
61246
61247
61264
61266
61281
Класа: 29
61110
61111
61118
61120
61175
61181
61186
61199
61217
61225
61240
61242
61246
61247
61256
61272
61318
61320
61322
61323
61344
61345
61377
61379
61427
61429
61435
61438
61444
61447
61478
61479
61480
61481
61482

Класа: 30
61102
61106
61110
61111
61118
61124
61136
61137
61138
61140
61145
61159
61160
61167
61182
61217
61225
61229
61230
61231
61240
61246
61247
61249
61250
61252
61258
61259
61272
61273
61291
61314
61315
61319
61321
61326
61327
61328
61329
61339
61344
61345
61355
61369
61377
61388
61404
61408
61429
61435
61438
61444
61467
61469
61471
61472
61478
61479
61480
61481
61482
61484
61488
61489
61497
61498
61499

Класа: 31
61110
61111
61118
61146
61167
61199
61217
61225
61240
61246
61247
61272
61377
61429
61435
61436
61438
61444

Класа: 32
61111
61117
61118
61149
61170
61189
61205
61210
61225
61228
61234
61242
61246
61247
61256
61267
61269
61272
61277
61282
61283
61284
61285
61286
61329
61348
61372
61382
61412
61423
61424
61429
61437
61444
61468
61478
61479
61480
61481
61482
61484
61488

61482

Класа: 33
61111
61117
61131
61132
61179
61220
61225
61234
61235
61239
61242
61256
61269
61272
61287
61310
61348
61370
61377
61382
61429
61463
61468
61483
61496

Класа: 34
61111
61147
61197
61225
61257
61299
61300
61331
61342
61343
61374
61375
61376
61394
61395
61396
61397
61398
61399
61433

Класа: 35
61110
61113
61114
61118
61119
61123
61134
61135
61141
61144
61146
61161
61162
61164
61168
61169
61171
61174
61178
61183
61184
61190
61194
61202
61218
61222
61223
61224
61225
61226
61238
61246
61247
61270
61275
61279
61289
61306
61311
61313
61316
61325
61330
61335
61336
61357
61359
61368
61371
61373
61391
61394
61395
61396
61397
61398
61399
61401
61402
61403
61425
61429
61433
61436
61484
61486
61491
61493

Класа: 36
61142
61161
61162
61167
61225
61243
61262
61265
61288
61303
61305
61340
61359
61366

Класа: 37
61123
61150
61161
61164
61196
61225
61253
61262
61340
61350
61365
61410
61448
61456
61457
61458
61459
61477
61486
61490
61492

Класа: 38
61105
61114
61135
61144
61161
61162
61185
61200
61218
61222
61223
61225
61261
61289
61368
61401
61402
61403
61425
61490
61491
61492
61495

Класа: 39
61110
61118
61161
61164
61171
61178
61225
61246
61247
61251
61262
61274
61311
61313
61330
61359
61368
61377
61429
61474

Класа: 40
61123
61161
61225
61427
61447

Класа: 41
61105
61118
61119
61125
61126
61127
61141
61142
61161
61162
61168
61194
61200
61202
61213
61214
61216
61224
61225
61227
61237
61246
61247
61270
61276
61290
61297
61316
61317
61349
61351
61352
61353
61354
61371
61373
61383
61390
61400
61401
61402
61403
61439
61474

Класа: 42
61105
61114
61119
61158

61161
61162
61209
61222
61225
61238
61261
61303
61390
61391
61486

Класа: 43

61140
61175
61181
61216
61224
61225
61227
61240
61297
61311
61313
61316
61362
61429
61444
61474

Класа: 44

61216
61225
61227
61297
61377
61390
61413
61436
61488
61489

Класа: 45

61105
61162
61222
61225
61305

ОБЈАВА УПИСАНИХ ПРОМЕНА РЕГИСТРОВАНИХ ЖИГОВА од 05.10. 2010. до 05.12.2010. год.

Publications of Entered Changes of Registered Trademarks from October 5th, 2010 to December 5th 2010

1. Промена имена и адресе

Име и/или адреса носиоца жига рег.број **46194** промењена је у SMITHKLINE BEECHAM LIMITED, 980 Great West Road, Brentford, Middlesex TW8 9GS, GB

Име и/или адреса носиоца жига рег.број **11845** промењена је у GUABER S.R.L., Via Gramsci 41 Funo di Argelato, IT

Име и/или адреса носиоца жига рег.број **37864** промењена је у SONY CORPORATION, 1-7-1 Konan, Minato-ku, Tokyo, JP

Име и/или адреса носиоца жига рег.број **37870** промењена је у SONY CORPORATION, 1-7-1 Konan, Minato-ku, Tokyo, JP

Име и/или адреса носиоца жига рег.број **37871** промењена је у SONY CORPORATION, 1-7-1 Konan, Minato-ku, Tokyo, JP

Име и/или адреса носиоца жига рег.број **32977** промењена је у CHIVAS BROTHERS PERNOD RICARD, HOLDINGS (IP) LIMITED , 111-113, Renfrew Road, Paisley PA3 4DY, GB

Име и/или адреса носиоца жига рег.број **36434** промењена је у TRANSAMERICA CORPORATION, 4333 Edgewood Road NE, Cedar Rapids, lowa 52499-0010, US

Име и/или адреса носиоца жига рег.број **36709** промењена је у TRANSAMERICA CORPORATION, 4333 Edgewood Road NE, Cedar Rapids, lowa 52499-0010, US

Име и/или адреса носиоца жига рег.број **36316** промењена је у VETERINARSKI ZAVOD "SUBOTICA" a.d. SUBOTICA - PROIZVODNJA HRANE ZA ŽIVOTINJE, FARMACEUTSKIH PREPARATA, PESTICIDA I SREDSTAVA ZA DDD, Subotica, Beogradski put 123, RS

Име и/или адреса носиоца жига рег.број **36315** промењена је у VETERINARSKI ZAVOD "SUBOTICA" a.d. SUBOTICA - PROIZVODNJA HRANE ZA ŽIVOTINJE, FARMACEUTSKIH PREPARATA, PESTICIDA I SREDSTAVA ZA DDD, Subotica, Beogradski put 123, RS

Име и/или адреса носиоца жига рег.број **36314** промењена је у VETERINARSKI ZAVOD "SUBOTICA" a.d. SUBOTICA - PROIZVODNJA HRANE ZA ŽIVOTINJE, fARMACEUTSKIH PREPARATA, PESTICIDA I SREDSTAVA ZA DDD, Subotica, Beogradski put 123, RS

Име и/или адреса носиоца жига рег.број **36003** промењена је у VETERINARSKI ZAVOD "SUBOTICA" a.d. SUBOTICA " PROIZVODNJA HRANE ZA ŽIVOTINJE, FARMACEUTSKIH PREPARATA, PESTICIDA I SREDSTAVA ZA DDD, Subotica, Beogradski put 123, RS

Име и/ или адреса носиоца жига рег.број **36002** промењена је у VETERINARSKI ZAVOD "SUBOTICA" a.d. SUBOTICA - PROIZVODNJA HRANE ZA ŽIVOTINJE, FARMACEUTSKIH PREPARATA, PESTICIDA I SREDSTAVA ZA DDD, Subotica, Beogradski put 123, RS

Име и/или адреса носиоца жига рег.број **46197** промењена је у ACCENTURE GLOBAL SERVICES GmbH, Herrenacker 15, CH-8200 Schaffhausen, CH

Име и/или адреса носиоца жига рег.број **18668** промењена је у CEVA SANTE ANIMALE, 10 avenue de la Ballastiere, 33500 LIBOURNE, FR

Име и/или адреса носиоца жига рег.број **36024** промењена је у BELUPO lijekovi i kozmetika d.d., Danica 5, 48000 Koprivnica, HR

Име и/или адреса носиоца жига рег.број **36710** промењена је у ENGIS CORPORATION, 105 W. Hintz Road, Wheeling, Illinois 60090, US

Име и/или адреса носиоца жига рег.број **36576** промењена је у ENGIS CORPORATION, 105 W. Hintz Road, Wheeling, Illinois 60090, US

Име и/или адреса носиоца жига рег.број **50751** промењена је у Anheuser-Busch InBev S.A., Grand-Place 1, 1000 Brussels, BE

Име и/или адреса носиоца жига рег.број **37063** промењена је у Anheuser-Busch InBev S.A., Grand-Place 1, 1000 Brussels, BE

Име и/или адреса носиоца жига рег.број **48648** промењена је у Anheuser-Busch InBev S.A., Grand-Place 1, 1000 Brussels, BE

Име и/или адреса носиоца жига рег.број **52228** промењена је у Great Wall Motor Company Limited, 2266 Chaoyang South Street, Baoding, Hebei 071000, CN

Име и/или адреса носиоца жига рег.број **46192** промењена је у ALPHARMA (LUXEMBOURG) S.a.r.l., 65 Boulevard Grande-Duchesse Charlotte, L-1331 Luxembourg, LU

Име и/или адреса носиоца жига рег.број **46237** промењена је у FOSECO INTERNATIONAL LIMITED, 1 Midland Way, Central Park, Barlborough Links, Derbyshire, S43 4XA, UK

Име и/или адреса носиоца жига рег.број **46238** промењена је у FOSECO INTERNATIONAL LIMITED, 1 Midland Way, Central Park, Barlborough Links, Derbyshire, S43 4XA, UK

Име и/или адреса носиоца жига рег.број **46569** промењена је у REED ELSEVIER PROPERTIES, INC. 1105 North Market Street, Suite 501, Wilmington, Delaware 19801, US

Име и/или адреса носиоца жига рег.број **34337** промењена је у FARMACEVTSKA HEMISKA KOZMETIČKA INDUSTRIJA "ALKALOID" AD-SKOPJE, Bul. Aleksadar Makedonski 12, 1000 Skopje, MK

Име и/или адреса носиоца жига рег.број **34625** промењена је у FARMACEVTSKA HEMISKA KOZMETIČKA INDUSTRIJA "ALKALOID" AD-SKOPJE, Bul. Aleksandar Makedonski 12, 1000 Skopje, MK

Име и/или адреса носиоца жига рег.број **34624** промењена је у FARMACEVTSKA HEMISKA KOZMETIČKA INDUSTRIJA "ALKALOID" AD-SKOPJE, Bul. Aleksandar Makedonski 12, 1000 Skopje, MK

Име и/или адреса носиоца жига рег.број **36033** промењена је у FARMACEVTSKA HEMISKA KOZMETIČKA INDUSTRIJA "ALKALOID" AD-SKOPJE, Bul. Aleksadar Makedonski 12, 1000 Skopje, MK

Име и/ или адреса носиоца жига рег.број **44398** промењена је у PLIVA D.D., Prilaz baruna Filipovića 25, 10000 Zagreb, HR

Име и/или адреса носиоца жига рег.број **42789** промењена је у SmithKline Beecham Limited, 980 Great West Road, Brentford, Middlesex TW8 9GS, GB

Име и/или адреса носиоца жига рег.број **46193** промењена је у SmithKline Beecham Limited, 980 Great West Road, Brentford, Middlesex TW8 9GS, GB

Име и/или адреса носиоца жига рег.број **40747** промењена је у SmithKline Beecham Limited, 980 Great West Road, Brentford, Middlesex TW8 9GS, GB

Име и/или адреса носиоца жига рег.број **46015** промењена је у SmithKline Beecham Limited, 980 Great West Road, Brentford, Middlesex TW8 9GS, GB

Име и/или адреса носиоца жига рег.број **42981** промењена је у SmithKline Beecham Limited, 980 Great West Road, Brentford, Middlesex TW8 9GS, GB

Име и/или адреса носиоца жига рег.број **45641** промењена је у SmithKline Beecham Limited, 980 Great West Road, Brentford, Middlesex TW8 9GS, GB

Име и/или адреса носиоца жига рег.број **46111** промењена је у SmithKline Beecham Limited, 980 Great West Road, Brentford, Middlesex TW8 9GS, GB

Име и/или адреса носиоца жига рег.број **41566** промењена је у GlaxoSmithKline LLC, Corporation Service Company, 2711 Centerville Road, Suite 400, Wilmington, Delaware 19808, US

Име и/или адреса носиоца жига рег.број **41752** промењена је у GlaxoSmithKline LLC, Corporation Service Company, 2711 Centerville Road, Suite 400, Wilmington, Delaware 19808, US

Име и/или адреса носиоца жига рег.број **41702** промењена је у GlaxoSmithKline LLC, Corporation Service Company, 2711 Centerville Road, Suite 400, Wilmington, Delaware 19808, US

Име и/или адреса носиоца жига рег.број **41701** промењена је у GlaxoSmithKline LLC, Corporation Service Company, 2711 Centerville Road, Suite 400, Wilmington, Delaware 19808, US

Име и/или адреса носиоца жига рег.број **41700** промењена је у GlaxoSmithKline LLC,

Corporation Service Company, 2711 Centerville Road, Suite 400, Wilmington, Delaware 19808, US

Име и/или адреса носиоца жига рег.број 37094 промењена је у Ssangbangwool & Try Group, Inc, 161-17, Samsung-dong, Kangnam-ku, Seoul, KR

Име и/или адреса носиоца жига рег.број **43003** промењена је у SmithKline Beecham Limited 980 Great West Road, Brentford, Middlesex TW8 9GS, GB

Име и/или адреса носиоца жига рег.број **43072** промењена је у SmithKline Beecham Limited 980 Great West Road, Brentford, Middlesex TW8 9GS, GB

Име и/или адреса носиоца жига рег.број **50416** промењена је у SmithKline Beecham Limited 980 Great West Road, Brentford, Middlesex TW8 9GS, GB

Име и/или адреса носиоца жига рег.број **43006** промењена је у SmithKline Beecham Limited 980 Great West Road, Brentford, Middlesex TW8 9GS, GB

Име и/или адреса носиоца жига рег.број **43005** промењена је у SmithKline Beecham Limited 980 Great West Road, Brentford, Middlesex TW8 9GS, GB

Име и/или адреса носиоца жига рег.број **45945** промењена је у SmithKline Beecham Limited 980 Great West Road, Brentford, Middlesex TW8 9GS, GB

Име и/или адреса носиоца жига рег.број **41362** промењена је у SmithKline Beecham Limited 980 Great West Road, Brentford, Middlesex TW8 9GS, GB

Име и/или адреса носиоца жига рег.број **43004** промењена је у SmithKline Beecham Limited 980 Great West Road, Brentford, Middlesex TW8 9GS, GB

Име и/или адреса носиоца жига рег.број **42440** промењена је у SmithKline Beecham Limited 980 Great West Road, Brentford, Middlesex TW8 9GS, GB

Име и/или адреса носиоца жига рег.број **43444** промењена је у GlaxoSmithKline LLC, Corporation Service Company, 2711 Centerville Road, Suite 400, Wilmington, Delaware 19808, US

Име и/или адреса носиоца жига рег.број **52545** промењена је у GlaxoSmithKline LLC, Corporation Service Company, 2711 Centerville Road, Suite 400, Wilmington, Delaware 19808, US

Име и/или адреса носиоца жига рег.број **58934** промењена је у GlaxoSmithKline LLC, Corporation Service Company, 2711 Centerville Road, Suite 400, Wilmington, Delaware 19808, US

Име и/или адреса носиоца жига рег.број **42769** промењена је у GlaxoSmithKline LLC, Corporation Service Company, 2711 Centerville Road, Suite 400, Wilmington, Delaware 19808, US

Име и/или адреса носиоца жига рег.број **42768** промењена је у GlaxoSmithKline LLC, Corporation Service Company, 2711 Centerville Road, Suite 400, Wilmington, Delaware 19808, US

Име или адреса носиоца жига рег.број **45888** промењена је у GlaxoSmithKline LLC, Corporation Service Company, 2711 Centerville Road, Suite 400, Wilmington, Delaware 19808, US

Име и/или адреса носиоца жига рег.број **45952** промењена је у GlaxoSmithKline LLC, Corporation Service Company, 2711 Centerville Road, Suite 400, Wilmington, Delaware 19808, US

Име и/или адреса носиоца жига рег.број **45876** промењена је у GlaxoSmithKline LLC, Corporation Service Company, 2711 Centerville Road, Suite 400, Wilmington, Delaware 19808, US

Име и/или адреса носиоца жига рег.број **45889** промењена је у GlaxoSmithKline LLC, Corporation Service Company, 2711 Centerville Road, Suite 400, Wilmington, Delaware 19808, US

Име и/или адреса носиоца жига рег.број **52546** промењена је у GlaxoSmithKline LLC, Corporation Service Company, 2711 Centerville Road, Suite 400, Wilmington, Delaware 19808, US

Име и/или адреса носиоца жига рег.број **42948** промењена је у SmithKline Beecham Limited, 980 Great West Road, Brentford, Middlesex TW8 9GS, GB

Име и/или адреса носиоца жига рег.број **41216** промењена је у SmithKline Beecham Limited, 980 Great West Road, Brentford, Middlesex TW8 9GS, GB

Име и/или адреса носиоца жига рег.број **48053** промењена је у SmithKline Beecham Limited,

980 Great West Road, Brentford, Middlesex TW8 9GS, England, GB

Име и/или адреса носиоца жига рег.број **41646** промењена је у SmithKline Beecham Limited, 980 Great West Road, Brentford, Middlesex TW8 9GS, GB

Име и/или адреса носиоца жига рег.број **44543** промењена је у SmithKline Beecham Limited, 980 Great West Road, Brentford, Middlesex TW8 9GS, GB

Име и/или адреса носиоца жига рег.број **60158** промењена је у SmithKline Beecham Limited, 980 Great West Road, Brentford, Middlesex TW8 9GS, UK

Име и/или адреса носиоца жига рег.број **36338** промењена је у SmithKline Beecham Limited, 980 Great West Road, Brentford, Middlesex TW8 9GS, GB

Име и/или адреса носиоца жига рег.број **35817** промењена је у SmithKline Beecham Limited, 980 Great West Road, Brentford, Middlesex TW8 9GS, GB

Име и/или адреса носиоца жига рег.број **41513** промењена је у SmithKline Beecham Limited, 980 Great West Road, Brentford, Middlesex TW8 9GS, GB

Име и/или адреса носиоца жига рег.број **4602**2 промењена је у SmithKline Beecham Limited, 980 Great West Road, Brentford, Middlesex TW8 9GS, GB

Име и/или адреса носиоца жига рег.број **46234** промењена је у SmithKline Beecham Limited, 980 Great West Road, Brentford, Middlesex TW8 9GS, GB

Име и/или адреса носиоца жига рег.број **47072** промењена је у SmithKline Beecham Limited, 980 Great West Road, Brentford, Middlesex TW8 9GS, GB

Име и/или адреса носиоца жига рег.број **41514** промењена је у SmithKline Beecham Limited, 980 Great West Road, Brentford, Middlesex TW8 9GS, GB

Име и/или или адреса носиоца жига рег.број **42858** промењена је у SmithKline Beecham Limited, 980 Great West Road, Brentford, Middlesex TW8 9GS, GB

Име и/или адреса носиоца жига рег.број **52205** промењена је у SmithKline Beecham Limited, 980 Great West Road, Brentford, Middlesex TW8 9GS, GB

Име и/или адреса носиоца жига рег.број **60157** промењена је у SmithKline Beecham Limited, 980 Great West Road, Brentford, Middlesex TW8 9GS, UK

Име и/или адреса носиоца жига рег.број **60156** промењена је у SmithKline Beecham Limited, 980 Great West Road, Brentford, Middlesex TW8 9GS, UK

Име и/или адреса носиоца жига рег.број **24824** промењена је у SmithKline Beecham Limited, 980 Great West Road, Brentford, Middlesex TW8 9GS, GB

Име и/или адреса носиоца жига рег.број **59793** промењена је у SmithKline Beecham Limited, 980 Great West Road, Brentford, Middlesex TW8 9GS, GB

Име и/или адреса носиоца жига рег.број **41778** промењена је у SmithKline Beecham Limited, 980 Great West Road, Brentford, Middlesex TW8 9GS, GB

Име и/или адреса носиоца жига рег.број **43333** промењена је у SmithKline Beecham Limited, 980 Great West Road, Brentford, Middlesex TW8 9GS, GB

Име и/или адреса носиоца жига рег.број **43597** промењена је у SmithKline Beecham Limited, 980 Great West Road, Brentford, Middlesex TW8 9GS, GB

Име и/или адреса носиоца жига рег.број **43302** промењена је у SmithKline Beecham Limited, 980 Great West Road, Brentford, Middlesex TW8 9GS, GB

Име и/или адреса носиоца жига рег.број **43432** промењена је у SmithKline Beecham Limited, 980 Great West Road, Brentford, Middlesex TW8 9GS, GB

Име и/или адреса носиоца жига рег.број **44921** промењена је у SmithKline Beecham Limited, 980 Great West Road, Brentford, Middlesex TW8 9GS, GB

Име и/или адреса носиоца жига рег.број **44020** промењена је у SmithKline Beecham Limited,

980 Great West Road, Brentford, Middlesex TW8 9GS, GB

Име и/или адреса носиоца жига рег.број **48436** промењена је у SmithKline Beecham Limited, 980 Great West Road, Brentford, Middlesex TW8 9GS, GB

Име и/или адреса носиоца жига рег.број **41218** промењена је у SmithKline Beecham Limited, 980 Great West Road, Brentford, Middlesex TW8 9GS, GB

Име и/или адреса носиоца жига рег.број **41217** промењена је у SmithKline Beecham Limited, 980 Great West Road, Brentford, Middlesex TW8 9GS, GB

Име и/или адреса носиоца жига рег.број **44882** промењена је у SmithKline Beecham Limited, 980 Great West Road, Brentford, Middlesex TW8 9GS, GB

Име и/или адреса носиоца жига рег.број **46181** промењена је у SmithKline Beecham Limited, 980 Great West Road, Brentford, Middlesex TW8 9GS, GB

Име и/или адреса носиоца жига рег.број **43296** промењена је у SmithKline Beecham Limited, 980 Great West Road, Brentford, Middlesex TW8 9GS, GB

Име и/или адреса носиоца жига рег.број **48622** промењена је у Privredno društvo za turizam i ugostiteljstvo "Hotel Izvor" d.o.o., Mišarska bb, 34300 Aranđelovac, RS

Име и/или адреса носиоца жига рег.број **48996** промењена је у "PIP" društvo sa ograničenom odgovornošću za proizvodnju, usluge, unutrašnju i spoljnu trgovinu,Tekelijina 43, 21000 Novi Sad, RS

Име и/или адреса носиоца жига рег.број **37769** промењена је у Alticor Inc., 7575 Fulton Street East, Ada, Michigan 49355, US

Име и/или адреса носиоца жига рег.број **36584** промењена је у Alticor Inc., 7575 Fulton Street East, Ada, Michigan 49355, US

Име и/или адреса носиоца жига рег.број **36583** промењена је у ALTICOR INC., 7575 Fulton Street East, Ada, Michigan 49355, US

Име и/или адреса носиоца жига рег.број **3679**4 промењена је у ALTICOR INC., 7575 Fulton Street East, Ada, Michigan 49355, US

Име и/или адреса носиоца жига рег.број **37767** промењена је у ALTICOR INC., 7575 Fulton Street East, Ada, Michigan 49355, US

Име и/или адреса носиоца жига рег.број **36582** промењена је у ALTICOR INC., 7575 Fulton Street East, Ada, Michigan 49355, US

Име и/или адреса носиоца жига рег.број **24755** промењена је у HEMOFARM A.D. farmaceutsko-hemijska industrija Vršac, Beogradski put bb, 26300 Vršac, RS

Име и/или адреса носиоца жига рег.број **46236** промењена је у "PIP" D.O.O. ZA PROIZVODNJU, USLUGE, UNUTRAŠNJU I SPOLJNU TRGOVINU, Tekelijina 43, 21000 Novi Sad, RS

Име и/или адреса носиоца жига рег.број **25034** промењена је у AEROVIAS DEL CONTINENTE AMERICANO S.A. AVIANCA, Carrera 45, No. 34-01 Barranquilla, CO

Име и/или адреса носиоца жига рег.број **46739** промењена је у ACCENTURE GLOBAL SERVICES GmbH, Herrenacker 15, CH-8200 Schaffhausen, CH

Име и/или адреса носиоца жига рег.број **37543** промењена је у AIR PRODUCTS AND CHEMICALS, INC., 7201 Hamilton Boulevard, Allentown, State of Pennsylvania 18195-1501, US

Име или адреса носиоца жига рег.број **52389** промењена је у BUILDING MATERIALS DOO BEOGRAD, Danila Lekića 58 A, Beograd , RS

Име или адреса носиоца жига рег.број **52389** промењена је у IMOBIL CAR SECURITY DOO BEOGRAD, Danila Lekića 58 A, Beograd , RS

Име или адреса носиоца жига рег.број **52390** промењена је у BUILDING MATERIALS DOO BEOGRAD, Danila Lekića 58/A, Beograd , RS

Име или адреса носиоца жига рег.број **52390** промењена је у IMOBIL CAR SECURITY DOO BEOGRAD, Danila Lekića 58/A, Beograd , RS

Име и/или адреса носиоца жига рег.број **46293** промењена је у Robert Bosch Tool Corporation, 101 South Fifth Street, Suite 2300, Louisville, Kentucky 40202, US

Име и/или адреса носиоца жига рег.број **24971** промењена је у KOHLER CO., 444 Highland Drive, Kohler, Wisconsin, US

Име и/или адреса носиоца жига рег.број **44901** промењена је у CORPORACION HABANOS, S.A., Avenida 3ra. No. 2006 entre 20 y 22, Miramar, Playa, Ciudad de la Habana, CU

Име и/или адреса носиоца жига рег.број **56478** промењена је у Dansko Holdings, Inc., 33 Federal Road, West Grove, PA 19390, US

Име и/или адреса носиоца жига рег.број **42055** промењена је у Pocter & Gamble Manufacturing GmbH, Wilhelm-Mauser-Strasse 40, D-50827 Köln, DE

Име и/или адреса носиоца жига рег.број **46424** промењена је у Rhino Linings Corporation (California Corporation), 9151 Rehco Road, San Diego, CA 92121, US

Име и/или адреса носиоца жига рег.број **59831** промењена је у Privredno društvo INTERNET KOMUNIKACIONI SISTEMI-INT CS društvo sa ograničenom odgovornošću, Nehruova 93a, Beograd-Novi Beograd, RS

Име и/или адреса носиоца жига рег.број **59831** промењена је у ORION TELEKOM TIM DOO BEOGRAD, Nehruova 93a, Beograd-Novi Beograd, RS

Име и/или адреса носиоца жига рег.број **59832** промењена је у Privredno društvo INTERNET KOMUNIKACIONI SISTEMI-INT CS društvo sa ograničenom odgovornošću, Nehruova 93a, Beograd-Novi Beograd, RS

Име и/или адреса носиоца жига рег.број **59832** промењена је у ORION TELEKOM TIM DOO BEOGRAD, Nehruova 93a, Beograd-Novi Beograd, RS

Име и/или адреса носиоца жига рег.број **55783** промењена је у Privredno društvo INTERNET KOMUNIKACIONI SISTEMI-INT CS društvo sa ograničenom odgovornošću, Nehruova 93a, Beograd-Novi Beograd, RS

Име и/или адреса носиоца жига рег.број **55783** промењена је у ORION TELEKOM TIM DOO BEOGRAD, Nehruova 93a, Beograd-Novi Beograd, RS

Име и/или адреса носиоца жига рег.број **55782** промењена је у Privredno društvo INTERNET KOMUNIKACIONI SISTEMI-INT CS društvo sa ograničenom odgovornošću, Nehruova 93a, Beograd-Novi Beograd, RS

Име и/или адреса носиоца жига рег.број **55782** промењена је у ORION TELEKOM TIM DOO BEOGRAD, Nehruova 93a, Beograd-Novi Beograd, RS

Име и/или адреса носиоца жига рег.број **15897** промењена је у NORDIC SUGAR A/S, c/o DANISKO A/S, Langebrogade 1, DK-1411 Copenhagen K., DK

Име и/или адреса носиоца жига рег.број **14709** промењена је у SONY CORPORATION, 1-7-1 Konan, Minato-ku, Tokyo, JP

Име и/или адреса носиоца жига рег.број **24992** промењена је у Thomas Cook UK Limited, The Thomas Cook Business Park, Coningsby Road, Peterborough, Cambridgeshire, PE3 8SB, UK

Име и/или адреса носиоца жига рег.број **24881** промењена је у Esselte Corporation, 225 Broadhollow Road, Melville, NY 11747, US

Име и/или адреса носиоца жига рег.број **45613** промењена је у Diversey, Inc., 8310 16th Street, Sturtevant, Wisconsin 53177, US

Име и/или адреса носиоца жига рег.број **50232** промењена је у Diversey, Inc., 8310 16th Street, Sturtevant, Wisconsin 53177, US

Име и/или адреса носиоца жига рег.број **50233** промењена је у Diversey, Inc., 8310 16th Street, Sturtevant, Wisconsin 53177, US

Име и/или адреса носиоца жига рег.број **61050** промењена је у Diversey, Inc., 8310 16th Street, Sturtevant, Wisconsin 53177, US

Име и/или адреса носиоца жига рег.број **47207** промењена је у Diversey, Inc., 8310 16th Street, Sturtevant, Wisconsin 53177, US

Име и/или адреса носиоца жига рег.број **45612** промењена је у Diversey, Inc., 8310 16th Street, Sturtevant, Wisconsin 53177, US

Име и/или адреса носиоца жига рег.број **44092** промењена је у MADU, SPECIJALISTIČKA ORDINACIJA, VL. DR SC. MED. DUŠANKA MANDIĆ, Visokog Stevana 2, 11000 Beograd, RS

Име и/ или адреса носиоца жига рег.број **24980** промењена је у ROWENTA-WERKE, GMBH, Herrnrainweg 5, 63067 Offenbach am Main, DE

Име и/или адреса носиоца жига рег.број **18448** промењена је у NAVIP A.D. BEOGRAD – ZEMUN, Mozerova 7, 11080 Zemun, RS

Име и/или адреса носиоца жига рег.број **25107** промењена је у JUKI KABUSHIKI KAISHA

(JUKI CORPORATION), 2-11-1, Tsurumaki, Tama-shi, Tokyo 206-8551, JP

Име и/или адреса носиоца жига рег.број **20345** промењена је у JUKI KABUSHIKI KAISHA (JUKI CORPORATION), 2-11-1, Tsurumaki, Tama-shi, Tokyo 206-8551, JP

Име и/или адреса носиоца жига рег.број **29281** промењена је у JUKI KABUSHIKI KAISHA (JUKI Corporation), 2-11-1, Tsurumaki, Tama-shi, Tokyo 206-8551, JP

Име и/или адреса носиоца жига рег.број **59181** промењена је у Thomson Reuters Finance S.A., Landis & Gyr-Strasse 3, CH-6300 Zug, CH

Име и/или адреса носиоца жига рег.број **59992** промењена је у Thomson Reuters Finance S.A., Landis & Gyr-Strasse 3, CH-6300 Zug, CH

Име или адреса носиоца жига рег.број **46005** промењена је у PHARMACIA & UPJOHN COMPANY LLC, 7000 Portage Road, Kalamazoo, Michigan 49001, US

Име и/ или адреса носиоца жига рег.број **18709** промењена је у NAVIP A.D. BEOGRAD – ZEMUN, Mozerova 7, 11080 Zemun, RS

Име и/или адреса носиоца жига рег.број **24998** промењена је у CNA Holdings LLC, 1601 West LBJ Freeway, Dallas, TX 75234, US

Име и/или адреса носиоца жига рег.број **25088** промењена је у CNA Holdings LLC, 1601 West LBJ Freeway, Dallas, TX 75234, US

Име и/или адреса носиоца жига рег.број **36773** промењена је у Thomas & Betts International, Inc., 501 Silverside Rd., Suite 67, Wilmington, DE 19809, US

Име и/или адреса носиоца жига рег.број **41880** промењена је у ACCESS BRAND LIMITED, Pilgrim House, High Street, Billericay CM12 9XY, GB

Име и/или адреса носиоца жига рег.број **49286** промењена је у D.O.O. AGROSIT SEMENARSTVO , Miće Milića bb, Aleksandrovac, RS

Име и/или адреса носиоца жига рег.број **46283** промењена је у BELUPO lijekovi i kozmetika d.d., Danica 5, 48000 Koprivnica, Republika Hrvatska, HR

Име и/или адреса носиоца жига рег.број **46284** промењена је у BELUPO lijekovi i kozmetika d.d., Danica 5, 48000 Koprivnica, Republika Hrvatska, HR

Име и/или адреса носиоца жига рег.број **46285** промењена је у BELUPO lijekovi i kozmetika d.d., Danica 5, 48000 Koprivnica, Republika Hrvatska, HR

Име и/или адреса носиоца жига рег.број **37144** промењена је у TYSON FOODS, INC., 2200 Don Tyson Parkway, Springdale, AR 72762, US

Име и/или адреса носиоца жига рег.број **37075** промењена је у TYSON FOODS, INC., 2200 Don Tyson Parkway, Springdale, AR 72762, US

Име и/или адреса носиоца жига рег.број **36720** промењена је у TYSON FOODS, INC., 2200 Don Tyson Parkway, Springdale, AR 72762, US

Име и/или адреса носиоца жига рег.број **37291** промењена је у TYSON FOODS, INC., 2200 Don Tyson Parkway, Springdale, AR 72762, US

Име и/или адреса носиоца жига рег.број **61528** промењена је у Preduzeće za projektovanje i razvoj softvera Nordeus doo, Bulevar Mihajla Pupina 165v, 11000 Beograd, RS

Име и/или адреса носиоца жига рег.број **61529** промењена је у Preduzeće za projektovanje i razvoj softvera Nordeus doo, Bulevar Mihajla Pupina 165v, 11000 Beograd, RS

Име и/или адреса носиоца жига рег.број **46432** промењена је у Bates Worldwide, Inc. (Delaware corporation), 100 Park Avenue, New York, NY 10017, US

2. Пренос права

За жиг бр. **21500** извршен је пренос на CHIVAS HOLDINGS (IP) LIMITED, 111-113, Renfrew Road, Paisley, Renfrewshire, PA3 4DY, Škotska, GB;

За жиг бр. **45364** извршен је пренос на Esensa d.o.o., Beograd, Slobodna Zona Viline vode bb, RS

За жиг бр. **21503** извршен је пренос на CHIVAS HOLDINGS (IP) LIMITED, 111-113, Renfrew Road, Paisley, Renfrewshire, PA3 4DY, Škotska, GB

За жиг бр. **21501** извршен је пренос на CHIVAS HOLDINGS (IP) LIMITED , 111-113, Renfrew Road, Paisley, Renfrewshire, PA3 4DY, Škotska, GB

За жиг бр. **22915** извршен је пренос на CHIVAS HOLDINGS (IP) LIMITED , 111-113, Renfrew Road, Paisley, Renfrewshire, PA3 4DY, Škotska, GB

За жиг бр. **32977** извршен је пренос на CHIVAS HOLDINGS (IP) LIMITED , 111-113, Renfrew Road, Paisley, Renfrewshire, PA3 4DY, Škotska, GB

За жиг бр. **39849** извршен је пренос на CHIVAS HOLDINGS (IP) LIMITED, 111-113, Renfrew Road, Paisley, Renfrewshire, PA3 4DY, Škotska, GB

За жиг бр. **46825** извршен је пренос на "Grand prom" a.d. za proizvodnju, promet i usluge, Novi Beograd, Surčinska 6a, RS

За жиг бр. **53580** извршен је пренос на "Grand prom" a.d. za proizvodnju, promet i usluge, Novi Beograd, Surčinska 6a, RS

За жиг бр. **48069** извршен је пренос на Philip Morris Products S.A., Quai Jeanrenaud 3, 2000 Neuchatel, CH;
За жиг бр. **48068** извршен је пренос на Philip Morris Products S.A., Quai Jeanrenaud 3, 2000 Neuchatel, CH

За жиг бр. **36790** извршен је пренос на KLIPSCH GROUP INC. , 3 502 Woodview Trace, Suite 200, Indianapolis, IN 46268, US

За жиг бр. **37766** извршен је пренос на Abercrombie & Fitch Europe SA, Via Moree, 6850 Mendrisio, CH

За жиг бр. **49898** извршен је пренос на Abercrombie & Fitch Europe SA, Via Moree, 6850 Mendrisio, CH

За жиг бр. **37414** извршен је пренос на BRINK'S NETWORK, INCORPORATED, 203 Bancroft Building, 3411 Silverside Road, Wilmington, Delaware 19810, US

За жиг бр. **37032** извршен је пренос на BRINK'S NETWORK, INCORPORATED, 203 Bancroft Building, 3411 Silverside Road, Wilmington, Delaware 19810, US

За жиг бр. **46197** извршен је пренос на ACCENTURE INTERNATIONAL S.A.R.L, 46a, Avenue J-F Kennedy, L-1855, LU

За жиг бр. **46197** извршен је пренос на ACCENTURE GLOBAL SERVICES LIMITED, 3 Grand Canal Plaza, Upper Grande Canal Street, Dublin 4, IE

За жиг бр. **46739** извршен је пренос на ACCENTURE INTERNATIONAL S.A.R.L, 46a, Avenue J-F Kennedy, L-1855, LU

За жиг бр. **46739** извршен је пренос на ACCENTURE GLOBAL SERVICES LIMITED, 3 Grand Canal Plaza, Upper Grande Canal Street, Dublin 4, IE

За жиг бр. **46293** извршен је пренос на S-B POWER TOOL CORPORATION, 4300 West Peterson, Chicago, Illinois 60646 – 5999, US

За жиг бр. **46293** извршен је пренос на VERMONT AMERICAN CORPORATION, 101 South Fifth Street, Suite 2300, Louisville, Kentucky 40202, US

За жиг бр. **50380** извршен је пренос на DSQUARED2 TM S.A., 18, rue de l'Eau, L-1449 Luxembourg, LU

За жиг бр. **56463** извршен је пренос на Patrón Spirits International AG, Quaistrasse 11, 8200 Schaffhausen, CH

За жиг бр. **15897** извршен је пренос на Maribo Seed International ApS, Højbygårdvej 31, 4960 Holeby, DK

За жиг бр. **45123** извршен је пренос на GUANGDONG PRB BIO-TECH CO., LTD, Shakou Industrial Zone, Xiaolan Town, Zhongshan, CN

За жиг бр. **37190** извршен је пренос на VIVALIS LIMITED, 22 Grimrod Place, Skelmersdale, Lancashire WN8 9UU, GB

За жиг бр. **61188** извршен је пренос на Dr. Werner Freyberg, Chemische Fabrik Delitia Nachf. Verwaltungsgesellschaft mbH, Dr.- Werner-Freyberg-Str. 11, 69514 Laudenbach, DE

За жиг бр. **59181** извршен је пренос на Thomson Reuters Global Resources, Neuhofstrasse 1, 6340 Baar, CH

За жиг бр. **59992** извршен је пренос на Thomson Reuters Global Resources, Neuhofstrasse 1, 6340 Baar, CH

За жиг бр. **21502** извршен је пренос на CHIVAS HOLDINGS (IP) LIMITED, 111-113, Renfrew Road, Paisley, Renfrewshire, PA3 4DY, Škotska, GB

3. Упис лиценце

За жиг бр. **61356** уписана је лиценца на BN-BOS COMPANY d.o.o., Braće Ribnikar 16, 11000 Beograd, RS

За жиг бр. **61358** уписана је лиценца на BN-BOS COMPANY d.o.o., Braće Ribnikar 16, 11000 Beograd, RS

За жиг бр. **61357** уписана је лиценца на BN-BOS COMPANY d.o.o., Braće Ribnikar 16, 11000 Beograd, RS

4. Упис залоге

За жиг бр. **48168** уписана је залога на Raiffeisen banka a.d., Beograd, Bulevar Zorana Đinđića 64, RS

За жиг бр. **48169** уписана је залога на Raiffeisen banka a.d., Beograd, Bulevar Zorana Đinđića 64, RS

За жиг бр. **48170** уписана је залога на Raiffeisen banka a.d., Beograd, Bulevar Zorana Đinđića 64, RS

За жиг бр. **44683** уписана је залога на Raiffeisen banka a.d., Beograd, Bulevar Zorana Đinđića 64, RS

За жиг бр. **45106** уписана је залога на Raiffeisen banka a.d., Beograd, Bulevar Zorana Đinđića 64, RS

За жиг бр. **53105** уписана је залога на Raiffeisen banka a.d., Beograd, Bulevar Zorana Đinđića 64, RS

За жиг бр. **42226** уписана је залога на Raiffeisen banka a.d., Beograd, Bulevar Zorana Đinđića 64, RS

За жиг бр. **42221** уписана је залога на Raiffeisen banka a.d., Beograd, Bulevar Zorana Đinđića 64, RS

За жиг бр. **42222** уписана је залога на Raiffeisen banka a.d., Beograd, Bulevar Zorana Đinđića 64, RS;

За жиг бр. **42223** уписана је залога на Raiffeisen banka a.d., Beograd, Bulevar Zorana Đinđića 64, RS

За жиг бр. **42224** уписана је залога на Raiffeisen banka a.d., Beograd, Bulevar Zorana Đinđića 64, RS

За жиг бр. **42225** уписана је залога на Raiffeisen banka a.d., Beograd, Bulevar Zorana Đinđića 64, RS

За жиг бр. **53100** уписана је залога на Raiffeisen banka a.d., Beograd, Bulevar Zorana Đinđića 64, RS

5. Ограничење списка робе, односно услуга

За жиг бр. **36434** ограничен списак роба, односно услуга тако да се заштита убудуће односи за робе и услуге у класи: **36.**

За жиг бр. **36705** ограничен списак роба, односно услуга тако да се заштита убудуће односи за робе и услуге у класи: **25.**

За жиг бр. **36204** извршена рекласификација тако да услуге из класе 42, убудуће буду обухваћене класом 43. Ничанске класификације

ПРЕСТАНАК ВАЖНОСТИ РЕГИСТРОВАНИХ ЖИГОВА ОД 06. АПРИЛА 2010. ДО 05. ЈУНА 2010. ГОДИНЕ

1. Због неплаћања таксе

Жиг бр. **6586**, чији је носилац TECHNICOLOR VIDEOCASSETTE B.V.,VOSSENBEEEMD 51, 5705 CL, HELMOND, NL, престао да важи дана 26.05.2010. године

Жиг бр. **6610**, чији је носилац A.W. FABER-CASTELL, UNTERNEHMENSVERWALTUNG G.M.B.H. & CO. DE STEIN, kod NURNBERG-a, DE, престао да важи дана 04.06.2010. године

Жиг бр. **13349**, чији је носилац PLIVA, FARMACEUTSKA INDUSTRIJA, DIONIČARSKO DRUŠTVO ZAGREB, ULICA GRADA VUKOVARA 49, HR, престао да важи дана 20.05.2010. године

Жиг бр. **14821**, чији је носилац WYETH HOLDINGS CORPORATION, FIVE GIRALDA FARMS, MADISON,NEW JERSEY 07940, US, престао да важи дана 20.04.2010. године

Жиг бр. **14822** чији је носилац: WYETH HOLDINGS CORPORATION, FIVE GIRALDA FARMS, MADISON,NEW JERSEY 07940, US, престао да важи дана 24.04.2010. године

Жиг бр. **14828** чији је носилац MITSUBISHI RAYON CO. LTD., 6-41, KONAN 1-CHOME, MINATO-KU, TOKYO, JP, престао да важи дана 24.04.2010. године

Жиг бр. **14829** чији је носилац BRITISH AMERICAN TOBACCO (BRANDS) INC, 401 SOUTH FOURTH AVENUE, SUITE 1800 LOUISVILLE, KENTUCKY 40202, US, престао да важи дана 24.04.2010. године

Жиг бр. **14835** чији је носилац INEOS CHLOR LIMITED, THE HEATH, RUNCORN,CHESHIRE,WA7 4QF, GB, престао да важи дана 28.04.2010. године

Жиг бр. **14840** чији је носилац JAPAN TOBACCO INC., 2-2-1 TORANOMON, MINATO-KU, TOKYO, JP, престао да важи дана 24.04.2010. године

Жиг бр. **14843** чији је носилац GOODRICH CORPORATION, FOUR COLISEUM CENTRE, 2730 WEST TYVOLA ROAD CHARLOTTE, NORTH CAROLINA 28217, US, престао да важи дана 28.04.2010. године

Жиг бр. **14848** чији је носилац KRKA, TOVARNA ZDRAVIL, D.D., NOVO MESTO NOVO MESTO, ŠMARJEŠKA CESTA 6, SI, престао да важи дана 16.05.2010. године

Жиг бр. **14862** чији је носилац MERIAL LLC, 2100 RONSON ROAD, ISELIN, NEW JERSEY 08830-3077, US, престао да важи дана 16.05.2010. године

Жиг бр. **15529** чији је носилац PLIVA, FARMACEUTSKA INDUSTRIJA, DIONIČKO DRUŠTVO ZAGREB, ULICA GRADA VUKOVARA 49, HR, престао да важи дана 28.05.2010. године.

Жиг бр. **15531** чији је носилац PLIVA, FARMACEUTSKA INDUSTRIJA, DIONIČKO DRUŠTVO ZAGREB, ULICA GRADA VUKOVARA 49, HR, престао да важи дана 28.05.2010. године

Жиг бр. **16237** чији је носилац MEBLO HOLDING, DRUŽBA ZA UPRAVLJANJE, RAZVOJ IN FINANCIRANJE,NOVA GORICA, INDUSTRIJSKA 5, SI, престао да важи дана 23.05.2010. године

Жиг бр. **16245** чији је носилац PLIVA, FARMACEUTSKA INDUSTRIJA, DIONIČKO DRUŠTVO ZAGREB, ULICA GRADA VUKOVARA 49, HR, престао да важи дана 23.05.2010. године

Жиг бр. **18553** чији је носилац BASF AGRO B. V., ARNHEM (NL), ZWEIGNIEDERLASSUNG WADENSWIL CH STEINACHERSTRASSE 101 CH-8804 AU ŠVAJCARSKA, CH, престао да важи дана 21.04.2010. године

Жиг бр. **24418** чији је носилац ZORKA-PHARMA d.d. u mešovitoj svojini za proizvodnju hemijs. ŠABAC, NARODNIH HEROJA bb, RS, престао да важи дана 21.04.2010. године

Жиг бр. **24419** чији је носилац ZORKA-PHARMA d.d. u mešovitoj svojini za proizvodnju hemijs. ŠABAC, NARODNIH HEROJA bb, RS, престао да важи дана 15.05.2010. године

Жиг бр. **24429** чији је носилац KRKA, TOVARNA ZDRAVIL, D.D., NOVO MESTO, NOVO MESTO, ŠMARJEŠKA CESTA 6, SI, престао да важи дана 15.05.2010. године

Жиг бр. **24447** чији је носилац ILIRIJA, RAZVOJ, PROIZVODNJA IN TRŽENJE KOZMETIČNIH IZDELKOV D.D. LJUBLJANA, TRŽAŠKA 40, SI, престао да важи дана 15.05.2010. године

Жиг бр. **24453** чији је носилац GALENIKA AD, BEOGRAD, BATAJNIČKI DRUM B.B., престао да важи дана 15.05.2010. године

Жиг бр. **24459** чији је носилац ILIRIJA, RAZVOJ, PROIZVODNJA IN TRŽENJE KOZMETIČNIH IZDELKOV D.D. LJUBLJANA, TRŽAŠKA 40, SI, престао да важи дана 15.05.2010. године

Жиг бр. **24484** чији је носилац BIP CHEMICALS LIMITED, 77 FOUNTAIN STREET, MANCHESTER M2 2EA, ENGLESKA, престао је да важи дана 15.05.2010. године

Жиг бр. **24505** чији је носилац AMERICAN CIGARETTE COMPANY (OVERSEAS) LIMITED, ZAHLERWEG 4, 6300 ZUG, ŠVAJCARSKA, CH, престао да важи дана 15.05.2010. године

Жиг бр. **24535** чији је носилац H. L. Foods LimitedBridge Road, Long Sutton, Spalding, Lincolnshire, PE12 9EQ, England, GB, престао је да важи дана 05.06.2010. године

Жиг бр. **24558** чији је носилац FRUCTAL ŽIVILSKA INDUSTRIJA D.D.,AJDOVŠČINA, TOVARNIŠ KA 7, SI, престао је да важи дана 05.06.2010. године.

Жиг бр. **24587** чији је носилац REVLON (SUISSE) S.A.BADENERSTRASSE 116, 8952 SCHLIEREN, CH, престао да важи дана 05.06.2010. године

Жиг бр. **24590** чији је носилац REVLON (SUISSE) S.A., BADENERSTRASSE 116, 8952 SCHLIEREN, CH, престао да важи дана 05.06.2010. године

Жиг бр. **24618** чији је носилац THE HOUSE OF EDGEWORTH, INCORPORATED CH, ZAHLERWEG 4, 6300 ZUG, ŠVAJCARSKA, CH, престао да важи дана 05.06.2010. године.

Жиг бр. **34293** чији је носилац VETERINARSKI ZAVOD SUBOTICA, SUBOTICA, IVANA MILUTINOVIĆA 123, RS, престао да важи дана 10.04.2010.године

Жиг бр. **34305** чији је носилац MAKITA CORPORATION, 11-8, 3-CHOME, SUMIYOSHI-CHO, ANJO-SHI, AICHI-KEN, JP, престао да важи дана 10.04.2010. године

Жиг бр. **34329** чији је носилац PFIZER, INC., 235 EAST 42nd STREET, NEW YORK, NEW YORK 10017, US, престао да важи дана 15.05.2010.године

Жиг бр. **34330** чији је носилац Novartis AG 4002 Basel, CH, престао да важи дана 15.05.2010.године

Жиг бр. 34338 чији је носилац DOW AGROSCIENCES LLC, 9330 ZIONSVILLE ROAD, INDIANAPOLIS, INDIANA 46268, US, престао да важи дана 15.05.2010.године

Жиг бр. **34345** чији је носилац DOW AGROSCIENCES LLC, 9330 ZIONSVILLE ROAD, INDIANAPOLIS, INDIANA 46268, US , престао је да важи дана 15.05.2010.године

Жиг бр. **34349** чији је носилац PHILIP MORRIS PRODUCTS S.A..,QUAI JEANRENAUD 3, CH-2000 NEUCHATEL, CH, престао је да важи дана 15.05.2010. године.

Жиг бр. **34353** чији је носилац HENKEL CENTRAL EASTERN EUROPE GESELLSCHAFT MBHERDBERGSTRASSE 29, A-1030 WIEN, AT, престао да важи дана 15.05.2010.године

Жиг бр. **34357** чији је носилац CENTRO DE INMUNOENSAYO, 134 STREET, 25 AVENUE MIRAMAR, HAVANA CITY, престао да важи дана 15.05.2010. године

Жиг бр. **34359** чији су носиоци ASIANA AIRLINES, INC.;. Asiana Town, #47, Osae-Dong, Kangseo-Ku, Seoul 157-713, KR; KUMHO INDUSTRIAL CO., LTD.; #1095-4, Songwol-Dong, Naju-Si, Jeollanam-Do 520-130, KR, и KOREA KUMNO PETROCHEMICAL CO.,LTD, Kumho Building, #57, Sinmunno 1-Ga, Jongno-Gu, Seoul 110-713,KR, престао да важи дана 15.05.2010. године

Жиг бр. **34381** чији је носилац THE PROCTER & GAMBLE COMPANYONE PROCTER & GAMBLE PLAZA, CINCINNATI, OHIO 45202, US, престао да важи дана 22.05.2010. године

Жиг бр. **34390** чији је носилац ZORKA-PHARMA SA P.O., DD U MEŠOVITOJ SVOJINI ZA PROIZVODNJU ŠABAC, NARODNIH HEROJA B.B., RS, престао да важи дана 24.05.2010.године

Жиг бр. **34418**, чији је носилац Glaxo Group Limited, a British company, Glaxo Wellcome House, Berkeley Avenue, Greenford, Middlesex UB6 0NN, GB, престао да важи дана 25/05/2010. године

Жиг бр. **34419** чији је носилац THE DOW CHEMICAL COMPANY, MIDLAND, MICHIGAN, US, престао да важи дана 25.05.2010. године

Жиг бр**. 34427** чији је носилац KRKA, TOVARNA ZDRAVIL, D.D., NOVO MESTO, NOVO MESTO, ŠMARJEŠKA CESTA 6, SI, престао да важи дана 29.05.2010. године.

Жиг бр. **34428**, чији је носилац KRKA, TOVARNA ZDRAVIL, D.D., NOVO MESTO NOVO MESTO, ŠMARJEŠKA CESTA 6, SI, престао да важи дана 29/05/2010. године

Жиг бр. **34431** чији је носилац VETERINARSKI ZAVOD SUBOTICA, SUBOTICA, IVANA MILUTINOVIĆA 123, RS, престао да важи дана 29.05.2010. године

Жиг бр. **34437** чији је носилац BELUPO - Lijekovi i kozmetika, d.d., DJELEKOVEČKA CESTA 11, KOPRIVNICA, HR, престао да важи дана 04.06.2010. године.

Жиг бр. **35379** чији је носилац WM. WRIGLEY JR. COMPANY, WRIGLEY BUILDING, 410 N. MICHIGAN AVENUE, CHICAGO, ILL. 60611, US,престао да важи дана 24.04.2010. године.

Жиг бр. **35455** чији је носилац BATMARK, INC., 1209 ORANGE STREET, WILMINGTON, DELAWARE, US, престао да важи дана 26.04.2010. године

Жиг бр. **35456** чији је носилац Time Warner Inc., One Time Warner Center, New York, NY 10019, US, престао да важи дана 26.04.2010. године

Жиг бр. **35463** чији је носилац NBA PROPERTIES, INC., 645 FIFTH AVENUE, NEW YORK, N.Y. 10022, US, престао да важи дана 11.05.2010. године.

Жиг бр. **35464** чији је носилац NBA PROPERTIES, INC., 645 FIFTH AVENUE, NEW YORK, N.Y. 10022, US, престао да важи дана 11.05.2010. године.

Жиг бр. **35466** чији је носилац NBA PROPERTIES, INC., 645 FIFTH AVENUE, NEW YORK, N.Y. 10022, US, престао да важи дана 11.05.2010. године.

Жиг бр. **35467** чији је носилац NBA PROPERTIES, INC., 645 FIFTH AVENUE, NEW YORK, N.Y. 10022, US, престао да важи дана 11.05.2010. године.

Жиг бр. **35492** чији је носилац KARELIA TOBACCO COMPANY, INC., ATHINON AVE., 24100 KALAMATA, GR, престао да важи дана 03.05.2010. године.

Жиг бр. **35495** чији је носилац SHELL BRANDS INTERNATIONAL AG, Baarermatte, 6340 Baar Switzerland, CH, престао да важи дана 09.05.2010. године.

Жиг бр. **35496** чији је носилац FOSECO INTERNATIONAL LIMITED, BURMAH CASTROL HOUSE, PIPERS WAY, SWINDON,WILTSHIRE, SN3 1RE, GB, престао да важи дана 09.05.2010. године.

Жиг бр. **35502** чији је носилац NBA PROPERTIES, INC., 645 FIFTH AVENUE, NEW YORK, N.Y. 10022, престао да важи дана 11.05.2010. године.

Жиг бр. **35508** чији је носилац NBA PROPERTIES, INC., 645 FIFTH AVENUE, NEW YORK, N.Y. 10022, US, престао да важи дана 11.05.2010. године.

Жиг бр. **35516** чији је носилац CORPORACION CUBA RON, S.A., No. 1708, 200 Street, Playa Havana City, Republic of Cuba, CU, престао да важи дана 25.05.2010. године.

Жиг бр. **35524** чији је носилац AMERICAN YARD PRODUCTS, INC., 104 WARREN ROAD, AUGUSTA, GEORGIA 30907, US, престао да важи дана 10.04.2010. године

Жиг бр. **35528** чији је носилац MALLINCKRODT INC., 675 McDONELL BOULEVARD, ST. LOUIS, MISSOURI, US, престао да важи дана 16.04.2010. године.

Жиг бр. **35534** чији је носилац ESTEE LAUDER COSMETICS LTD., 161 COMMANDER BLVD., AGINCOURT, ONTARIO M1S 3K9, CA, престао да важи дана 28.05.2010. године.

Жиг бр. **35536** чији је носилац E.I. DU PONT DE NEMOURS AND COMPANY, 1007 Market Street, Wilmington, Delaware 19898, US, престао да важи дана 05.06.2010. године.

Жиг бр. **35540** чији је носилац G.D. SEARLE LLC, 100 ROUTE 206 NORTH PEAPACK, NJ 07977, US, престао да важи дана 05.04.2010. године.

Жиг бр. **35541** чији је носилац KOLINSKA, PREHRAMBENA INDUSTRIJA, D.D.LJUBLJANA, ŠMARTINSKA 30, SI, престао да важи дана 12.04.2010. године

Жиг бр. **35548** чији је носилац PARTEK CARGOTEC AB, KUNGSGATAN 74, S-10130 STOCKHOLM, SE, престао да важи дана 09.05.2010. године.

Жиг бр. **35571** чији је носилац AKRAS FLAVOURS AG, IZ NO-SUD, STRASSE 1, OBJEKT 29, A-2362 BIEDERMANNSDORF, AT, престао да важи дана 18.05.2010. године.

Жиг бр. **35573** чији је носилац Kraft Foods Global Brands LLC, a Delaware corporation, Three Lakes Drive, Northfield, Illinois 60093, US, престао да важи дана 18.05.2010. године.

Жиг бр. **35578** чији је носилац BARTON CANADA, LTD, 55 EAST MONROE STREET, CHICAGO, IL 60603, US, престао да важи дана 28.05.2010. године.

Жиг бр. **35579** чији је носилац : SHELL BRANDS INTERNATIONAL AG, Baarermatte, 6340 Baar Switzerland, CH, престао да важи дана 30.05.2010. године.

Жиг бр. **35580** чији је носилац ARCHER DANIELS MIDLAND COMPANY, P.O.BOX 1470, DECATUR, ILLINOIS 62525, US, престао да важи дана 30.05.2010. године.

Жиг бр. **35615** чији је носилац GALENIKA AD, BEOGRAD, BATAJNIČKI DRUM B.B., RS, престао да важи дана 24.05.2010. године.

Жиг бр. **35624** чији је носилац THE CONDE NAST PUBLICATIONS LTD., VOGUE HOUSE,

HANOVER SQUARE, LODNON W1R 0AD, GB, престао да важи дана 30.05.2010. године.

Жиг бр. **35656** чији је носилац LG CHEMICAL LTD. 20, YOIDO-DONG, YONGDUNGPO-KU, SEOUL, KR, престао да важи дана 10.04.2010. године.

Жиг бр. **35657** чији је носилац WM. WRIGLEY JR. COMPANY, WRIGLEY BUILDING, 410 N. MICHIGAN AVENUE, CHICAGO, ILLINOIS 60611, US, престао да важи дана 24.04.2010. године.

Жиг бр. 3**5659** чији је носилац BP PLC1 ST JAMES *S SQUARE LONDON SW1 4PD, GB,престао да важи дана 09.05.2010. године.

Жиг бр. 35665 чији је носилац SOCIETE DES PRODUITS NESTLE S.A., 1800 VEVEY, CH, престао да важи дана 06.04.2010. године.

Жиг бр. **35667** чији је носилац DANSAC A/S, LILLE KONGEVEJ 304, 3480, FREDENSBORG, DK, престао да важи дана 27.04.2010. године.

Жиг бр. **35668** чији је носилацDIN "Fabrika duvana" Niš a.d., u sastavu Philip Morris International, 12. februar 74, Niš¡, RS, престао да важи дана 27.04.2010. године.

Жиг бр. **35680** чији је носилац KARELIA TOBACCO COMPANY, INC., ATHINON AVE., 24100 KALAMATA, GR, престао да важи дана 03.05.2010. године.

Жиг бр. **35692** чији је носилац LEVI STRAUSS & CO.1155 BATTERY STREET, SAN FRANCISCO, CALIFORNIA, US, престао да важи дана 27.04.2010. године.

Жиг бр. **35700** чији је носилац PLAYGIRL KEYCLUB, INC., 801 SECOND AVENUE, NEW YORK, NEW YORK, US, престао је да важи дана 30.05.2010. године.

Жиг бр. **35701** чији је носилац HOLDING GALENIKA DD PLASTIKA, BATAJNIČKI DRUM BB BEOGRAD-ZEMUN, RS, престао да важи дана 27.04.2010. године.

Жиг бр. 35839 чији је носилац : FUJITSU LIMITED, 1-1, KAMIKODANAKA 4-CHOME, NAKAHARA-KU, KAWASAKI-SHI, KANAGAWA-KEN, JP, престао да важи дана 25.04.2010. године.

Жиг бр. **35843** чији је носилац NBA PROPERTIES, INC., 645 FIFTH AVENUE, NEW YORK, N.Y. 10022, US , престао да важи дана 11.05.2010. године.

Жиг бр. **35874** чији је носилац SRBOLEK, SEKTOR PROIZVODNJE, BEOGRAD, SARAJEVSKA 84, RS, престао да важи дана 17.05.2010. године.

Жиг бр. **35878** чији је носилац CRONY D.O.O., PREDUZEĆE ZA VIZUELNE KOMUNIKACIJE, BEOGRAD, DUNAVSKI KEJ 16, RS, престао да важи дана 19.04.2010. године.

Жиг бр. **35881** чији је носилац DIAMOND COMMUNICATIONS, INC., 801 SECOND AVENUE, NEW YORK, NEW YORK, US, престао да важи дана30.05.2010. године.

Жиг бр. **35891** чији је носилац HARLEQUIN BOOKS S.A., 58 Route de Chantemerle, 1763 Granges-Paccot, CH, престао да важи дана 05.06.2010. године.

Жиг бр. **35892** чији је носилацBRUNSWICK BOWLING & BILLIARDS CORPORATION, 525 WEST LAKETON AVENUE, MUSKEGON, MICHIGAN 49443, US, престао да важи дана 05.06.2010. године.

Жиг бр. **36117** чији је носилац Glaxo Group Limited, Glaxo Wellcome House, Berkeley Avenue, Greenford, Middlesex UB6 0NN , GB, престао да важи дана 18.05.2010. године.

Жиг бр. **36119** чији је носилац ACI BRESCIA SERVICE S.R.L., 16 VIA XXV APRILE, I-25121 BRESCIA, IT, престао да важи дана 24.05.2010. године.

Жиг бр. **36134** чији је носилац HENRI-LLOYD LIMITED, SMITHFOLD LANE, WORSLEY, MANCHESTER, M28 6AR, ENGLESKA, GB, престао да важи дана 17.04.2010. године.

Жиг бр. **36138** чији је носилац ACI BRESCIA SERVICE S.R.L., 16 VIA XXV APRILE, I-25121 BRESCIA, IT, престао да важи дана 24.05.2010. године.

Жиг бр. **36175,** чији је носилац RUTGERS PAGID AG, WESTUFERSTRASSE 7, D-43000 ESSEN, DE, престао да важи дана 16.05.2010. године.

Жиг бр. **36224** чији је носилац SCANDINAVIAN PUBLISHING GROUP A/S, BORGERGADE 6, 1300 COPENHAGEN K, DK, престао да важи дана 16.05.2010. године.

Жиг бр. **36477** чији је носилац MANPOWER INC., 5301 NORTH IRONWOOD ROAD, MILWAUKEE, WISCONSIN, US, престао је да важи дана 13.04.2010. године.

Жиг бр. **37280** чији је носилац BRUNSWICK CORPORATION, ONE BRUNSWICK PLAZA, SKOKIE, ILLINOIS 60077, US , престао да важи дана 05.06.2010. године.

Жиг бр. **37729** чији је носилацTHE WARD GROUP PTY LIMITED, 2/26 LIVERPOOL STREET, MELBOURNE, VIC 3000, AU, престао да важи дана 13.04.2010. године.

Жиг бр. **37731** чији је носилац NBA PROPERTIES, INC., 645 FIFTH AVENUE, NEW YORK, N.Y. 10022, US , престао да важи дана 11.05.2010. године.

Жиг бр. **37733** чији је носилац ANHEUSER-BUSCH, INCORPORATED, ONE BUSCH PLACE, ST. LOUIS, MISSOURI, US, престао да важи дана 25.05.2010. године.

Жиг бр. **37737** чији је носилац U.B. INTERNATIONAL LTD., TINGEWICK ROAD, BUCKINGHAM, MK18 1AN, GB, престао да важи дана 31.05.2010. године

Жиг бр. **37863** чији је носилац SOCIETE DES PRODUITS NESTLE S.A., 1800 VEVEY, CH, престао је да важи дана 06.04.2010. године.

Жиг бр. **38467** чији је носилац : ConocoPhillips Company, Bartlesville, Oklahoma 74044, US,престао је да важи дана 20.04.2010. године

Жиг бр. **38664** чији је носилац BRITISH AMERICAN TOBACCO (BRANDS) LIMITE, Globe House, 4 Temple Place, London WC2R 2PG, GB, престао да важи дана 11.05.2010. године.

Жиг бр. **43272** чији је носилац ZDRAVLJE AD, FABRIKA FARMACEUTSKIH I HEMIJSKIH PROIZVODA, Vlajkova 199, 16000 Leskovac, RS, престао је да важи дана 11.04.2010. године

Жиг бр. **43323** чији је носилац Hemofarm Koncern "Zorka-Pharma" a.d. za proizvodnju farmaceutskih proizvoda, Hajduk Veljkova b.b., Šabac, RS, престао да важи дана 11.05.2010. године.

Жиг бр. 43324 чији је носилац ZORKA-PHARMA, AD ZA PROIZVODNJU FARMACEUTSKIH PROIZVODA I FI , Narodnih heroja bb, Šabac, RS, престао да важи дана 15.05.2010. године.

Жиг бр. **43762** чији је носилац UR ABSOLUTE LTDMomšići A-3/13, Podgorica, ME, престао да важи дана 11/05/2010.године

Жиг бр. **43813** чији је носилац SKY, S.Z.T I KOMISIONA RADNJA, MARKOVIĆ MILAN, Franca Rozmana 43, Beograd, RS, престао да важи дана 23.05.2010. године.

Жиг бр. **45665** чији је носилац GREY GLOBAL GROUP INC., 777 Third Avenue, New York, New York, US, престао је да важи дана 10.05.2010. године

Жиг бр. **45666** чији је носилац WM. WRIGLEY JR. COMPANY, 410 North Michigan Avenue, Chicago, Illinois 60611, US, престао да важи дана 10.05.2010. године.

Жиг бр. **45668** чији је носилац GREY GLOBAL GROUP INC., 777 Third Avenue, New York, New York, US, престао је да важи дана 17.05.2010. године.

Жиг бр. **45693**, чији је носилац ZADRUŽNI SAVEZ SR SRBIJE, Generala Ždanova 15, 11000 Beograd, RS, престао да важи дана 15.05.2010. године.

Жиг бр. **45728** чији је носилац Sears Brands, LLC (Illinois Limited Liability Company), 3333 Beverly Road, Hoffman Estates, Illinois 60179, US, престао да важи дана 22.05.2010. године

Жиг бр. **45733** чији је носилац Perfetti Van Melle S.p.A., Via XXV Aprile 7, 20020 Lainate (MI), IT, престао да важи дана 22.05.2010. године

Жиг бр. **45737** чији је носилац SEIKAKU TECHNICAL GROUP LIMITED, Unit 1107 BLK. A2, YAU TONG Industrial City, No. 17, KO FAI RD., KOWLOON, HONG KONG, HK, престао да важи дана 17.05.2010. године.

Жиг бр. **45746** чији је носилац ABX LOGISTICS , Worldwide Rue des deux Gares 150, 1070 Russels, Belgija, BE, престао да важи дана 26.04.2010. године.

Жиг бр. **45765** чији је носилац BAYER SCHERING PHARMA AKTIENGESELLSCHAFT, D-13342 Berlin, DE, престао да важи дана 07.04.2010. године.

Жиг бр. **45767** чији је носилац BAYER SCHERING PHARMA AKTIENGESELLSCHAFT, D-13342 Berlin, DE, престао да важи дана 07.04.2010. године.

Жиг бр. **45769** чији је носилац HERCULES INCORPORATED US, Hercules Plaza, 1313 North Market Street, Wilmington, Delaware 19894-000, US, престао да важи дана 07.04.2010. године.

Жиг бр. **45770** чији је носилац TEQUILA SAUZA, S.A. de C.V., Avda. Vallarta No. 3273, Fracc Vallarta Poniente, Jalisco, JAL. 44100, Guadalajara, MX, престао да важи дана 07.04.2010. године.

Жиг бр. **45774** чији је носилац GOLDEN BROWN INTERNATIONAL (CYPRUS) LTD., Dositheos Street, Soleas Building., 2nd Floor, 1662 Nicosia, PO Box 20692, CY, престао да важи дана 19.04.2010.године.

Жиг бр. **45775** чији је носилац EKO SOLAR, PREDUZEĆE ZA EKOLOŠKI KONSALTING I INŽENJERING, Brankova 13-15, Beograd, RS, престао да важи дана 05.04.2010. године.

Жиг бр. **45776** чији је носилац THE SCOTT FETZER COMPANY, 28800 Clemens Road, Westlake, Ohio 44145-1197, US, престао да важи дана 14.04.2010. године.

Жиг бр. **45779** чији је носилац WYETH, FIVE GIRALDA FARMS MADISON,NEW JERSEY 07940, US, престао је да важи дана 12.04.2010. године.

Жиг бр. **45780**, чији је носилац BRISTOL-MYERS SQUIBB COMPANY, a Delaware Corporation, 345 Park Avenue, New York, NY 10154, US, престао да важи дана 13.04.2010 године.

Жиг бр. **45789** чији је носилац "KRYOOPREMA" D.O.O., PREDUZEĆE ZA PROIZVODNJU KRIOGENE OPRE,Zaplanjska 86, Beograd, RS, престао да важи дана 24.05.2010. године

Жиг бр. **45790** чији је носилац"DEMIL TRADING", PREDUZEĆE ZA PROIZVODNJU TRIKOTAŽNOG NOG RUBLJA, Učiteljska 40, Beograd, RS, престао да важи дана 24.05.2010. године.

Жиг бр. **45791** чији је носилац "DESIGN OROS", VL. OROS NIKOLAJ, D. Obradovića 9, ADA, RS, престао да важи дана 24.05.2010. године.

Жиг бр**. 45795** чији је носилац GENERAL RE CORPORATION, a Delaware corporation, 695 East Main Street, Stamford, Connecticut 06904-2350, US, престао да важи дана 29.05.2010. године.

Жиг бр. **45796** чији је носилац GENERAL RE CORPORATION, a Delaware corporation, 695 East Main Street, Stamford, Connecticut 06904-2350, US, престао да важи дана 29.05.2010. године.

Жиг бр. **45797** чији је носилац GENERAL RE CORPORATION, a Delaware corporation, 695 East Main Street, Stamford, Connecticut 06904-2350, US, престао да важи дана 29.05.2010. године.

Жиг бр. **45854** чији је носилац PARKER PEN PRODUCTS GB, 101 Syon Lane, Isleworth, Middlesex TW7 5NP, Engleska, GB, престао да важи дана 02.06.2010. године

Жиг бр. **45857** чији је носилац PASSAGE GROUP, PROIZVODNO D.O.O., Sime Čabraje 21, 26000 Pančevo, RS, престао да важи дана 25.04.2010. године.

Жиг бр. **45877** чији је носилац SMITHKLINE BEECHAM CORPORATION,
One Franklin Plaza, Philadelphia, PA 19101,US, престао да важи дана 12.04.2010. године

Жиг бр. **45878** чији је носилац: SMITHKLINE BEECHAM CORPORATION
One Franklin Plaza, Philadelphia, PA 19101,US престао да важи дана 12.04.2010. године

Жиг бр. **45881** чији је носилац DHL OPERATIONS B.V.Gebouw Office Centre, Jozef Israelskade 48G, 1072 SB Amsterdam, NL, престао да важи дана 03.05.2010. године

Жиг бр. **45892** чији је носилац SPECTRA ADVETRISING, DRUŠTVO ZA REKLAMU I PROPAGANDU SA OGR, Lole Ribara 17, Beograd, RS, престао да важи дана 06/04/2010. године.

Жиг бр. **45935** чији је носилац WORLD INVESTMENT COMPANY LIMITED, Globe House, 2 Milford Lane, London, WC2R 3LN, Engleska, GB, престао да важи дана 06.04.2010. године

Жиг бр. **45951** чији је носилац Vantico AG., 200 Klybeck Strasse, 4057 Basel, CH, престао да важи дана 31.05.2010. године

Жиг бр. **45955** чији је носилац HERCULES INCORPORATED, Hercules Plaza, 1313 North Market Street, Wilmington, Delaware 19894-000, US, престао да важи дана 07.04.2010. године

Жиг бр. **45967** чији је носилац EARLY TIMES DISTILLERS COMPANY(a Delaware corporation), 2921 Dixie Highway, Louisville, Kentucky 40216-1105, US, престао да важи дана 21.04.2010. године

Жиг бр. **45974** чији је носилац GOLDEN BROWN INTERNATIONAL (CYPRUS) LTD., 1 Dositheos Street, Soleas Building., 2nd Floor, 1662 Nicosia, PO Box 20692, CY, престао да важи дана 08.05.2010. године.

Жиг бр. **46026** чији је носилац M-ENERGO D.O.O., PREDUZEĆE ZA PROJEKTOVANJE, INŽENJERING, Žitomislička 24, Beograd, престао да важи дана 24.04.2010. године.

Жиг бр. **46323** чији је носилац ZEON CORPORATION, No. 6-1 Marunouchi 2-chome, Chiyoda-ku, Tokyo, JP, престао је да важи дана 07.04.2010. године.

Жиг бр. **46421** чији је носилац PATENTING D.O.O., ZA TRANSFER TEHNOLOGIJE, INŽENJERING, PRO, Ustanička 27c, Beograd, RS, престао да важи дана 25.04.2010. године.

Жиг бр. **46422** чији је носилац BRITISH AMERICAN TOBACCO (BRANDS) LIMITED, Globe House, 4 Temple Place, London WC2R 2PG, GB, престао да важи дана 20.04.2010. године.

Жиг бр. **46639** чији је носилац JASMIL D.O.O., PREDUZEĆE ZA PROIZVODNJU I PROMET, 31230 Arilje - Grdovići, RS, престао да важи дана 05.05.2010. године

Жиг бр. **46996** чији је носилац KOZMETIKA-LORY, SAMOSTALNA KOZMETIČKA ZANATSKA RADNJA, OLUJIĆ LJILJANA, Priština, Hajduk Veljkova 8, RS, престао да важи дана 19.05.2010. године.

Жиг бр. **47212** чији је носилац PARKER PEN PRODUCTS, 101 Syon Lane, Isleworth, Middlesex TW7 5NP, Engleska, GB, престао да важи дана 09.05.2010. године.

Жиг бр**. 48773** чији је носилац COMPANIA CERVECERIAS UNIDAS S.A., Bandera 84, Piso 6, Santiago, Chile, CL, престао да важи дана 01.06.2010. године.

Жиг бр. **48774** чији је носилац COMPANIA CERVECERIAS UNIDAS S.A., Bandera 84, Piso 6, Santiago, Chile, CL, престао да важи дана 01.06.2010. године

Објава информација о међународно регистрованим жиговима за које је затражено признање у Републици Србији

Gazzete OMPI des marques internationales
WIPO Gazette of International Marks

Број 12/2009 - 53/2009 (2009-04-09 – 2010-01-21)

1. Registracije (Registrations)

(111) 995730
(151) 25.02.2009.
(540)



(732) Rieker Holding AG
(511) 18 25

---

(111) 995734
(151) 04.02.2009.
(540)



(732) CORPORACION HABANOS S.A.
(511) 34

---

(111) 995735
(151) 06.10.2008.
(540)



(732) MCB Finance AS
(511) 36

---

(111) 995743
(151) 11.02.2009.
(540)



(732) Beiersdorf AG
(511) 03

---

(111) 995744
(151) 11.02.2009.
(540)



(732) Beiersdorf AG
(511) 03

---

(111) 995745
(151) 11.02.2009.
(540)



(732) Beiersdorf AG
(511) 03

---

(111) 995759
(151) 20.10.2008.
(540)

enfren

(732) HANKOOK TIRE CO., LTD.
(511) 12

---

(111) 995768
(151) 13.01.2009.
(540)

Review

(732) Peek & Cloppenburg KG
(511) 03 35

---

(111) 995775
(151) 12.02.2009.
(540)

PRAMIPREXIN
ПРАМИПРЕКСИН

(732) SOPHARMA AD
(511) 05

---

(111) 995776
(151) 16.02.2009.
(540)



(732) SOPHARMA AD
(511) 05 16

---

(111) 995790
(151) 10.06.2008.
(540)

COSMOTE MULTI

(732) COSMOTE-MOBILE TELECOMMUNICATIONS S.A. also trading as COSMOTE
(511) 09 14 16 25 35 36 37 38 39 41 42 43 44 45

---

(111) 995802
(151) 27.01.2009.
(540)

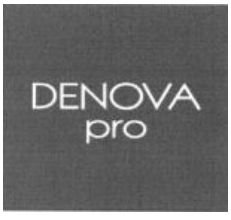

(732) ZIAJA Ltd Zakład Produkcji Leków Spółka z o.o.
(511) 03

---

(111) 995823
(151) 16.12.2008.
(540)



(732) Lidl Stiftung & Co. KG
(511) 30

---

(111) 995827
(151) 18.07.2008.
(540)

PLANET ACTION

(732) SPOT IMAGE
(511) 09 38 41 42

---

(111) 995830
(151) 21.08.2008.
(540)



(732) KUŞAM TEKSTİL KONFEKSİYON SANAYİ VE TİCARET LİMİTED ŞİRKETİ
(511) 25 35

---

(111) 995833
(151) 14.08.2008.
(540)

Moblets

(732) Moblets AS
(511) 09 38 42

---

(111) 995840
(151) 16.09.2008.

(540)

PREVENT Paint

(732) MEDIKÉMIA Ipari és Kereskedelmi Zártkörűen Működő Részvénytársaság
(511) 02

(111) 995843
(151) 31.10.2008.
(540)

COSMOTEATOFFICE

(732) COSMOTE-MOBILE TELECOMMUNICATION S S.A. also trading as COSMOTE
(511) 09 14 16 25 35 36 37 38 39 41 42 43 44 45

(111) 995848
(151) 20.10.2008.
(540)

I*cept

(732) HANKOOK TIRE CO., LTD.
(511) 12

(111) 995867
(151) 07.01.2009.
(540)



(732) EUROMILK INTERNACIONAL DOO eksport-import
(511) 29 35

(111) 995879
(151) 22.01.2009.
(540)

NIC-IT

(732) Cheminova A/S
(511) 05

(111) 995913
(151) 11.02.2009.
(540)

SIMPLE ELEMENTS

(732) Avon Products, Inc.
(511) 03

(111) 995915
(151) 05.02.2009.
(540)

LD TIME WELL SPENT

(732) Gallaher Limited
(511) 34

(111) 995928
(151) 17.02.2009.
(540)

FRD FURUKAWA

(732) FURUKAWA ROCK DRILL CO., LTD.
(511) 07 37

(111) 995929
(151) 17.02.2009.
(540)

FRD

(732) FURUKAWA ROCK DRILL CO., LTD.
(511) 07 37

(111) 995933
(151) 11.09.2008.
(540)



(732) STANIĆ d.o.o.
(511) 29 30 31

(111) 995942
(151) 19.02.2009.
(540)

инфлювак
Защита от грипа

(732) Solvay Biologicals B.V.
(511) 05 16 41

(111) 995981
(151) 30.01.2009.
(540)

HALFAR

(732) Halfar System GmbH
Rucksäcke und Taschen
(511) 18

(111) 995982
(151) 22.01.2008.
(540)

BASIC ELEMENT

(732) Obschestvo s ogranitchennoi otvetstvennostyou "Kompania "Bazoviy element"
(511) 01 02 03 04 05 06 07 08 09 10 11 12 13 14 15 16 17 18 19 20 21 22 23 24 25 26 27 28 29 30 31 32 33 34 35 36 37 38 39 40 41 42 43 44 45

(111) 995989
(151) 23.09.2008.
(540)

GREEN RANGE GOTTWALD

(732) Gottwald Port Technology GmbH
(511) 07 09 12 37 42

(111) 995999
(151) 09.12.2008.
(540)

Omni Oil

(732) Dimitar Petrov Hrusanov
(511) 03 05 29 30 32

(111) 996032
(151) 19.01.2009.
(540)

TIGOTA'

(732) GOTTARDO S.P.A.
(511) 03 05 16 21 25 35

(111) 996045
(151) 10.01.2009.

(540)



(732) Beiersdorf AG
(511) 03

(111) 996046
(151) 19.01.2009.
(540)

liberti

(732) CSP International Fashion Group S.p.A.
(511) 25

(111) 996049
(151) 04.12.2008.
(540)

HERAFILL

(732) Heraeus Medical GmbH
(511) 05 10

(111) 996056
(151) 30.10.2008.
(540)

FLSmidth

(732) FLSmidth A/S
(511) 06 07 09 11 12 24 35 37 40 41 42

(111) 996061
(151) 02.12.2008.
(540)

GreenGard

(732) UNITERS S.p.A.
(511) 02 03 37

(111) 996080
(151) 26.06.2008.
(540)

COSMOTE MESSAGE BOOSTERS

(732) COSMOTE-MOBILE TELECOMMUNICATION S S.A. also trading as COSMOTE
(511) 09 14 16 25 35 36 37 38 39 41 42 43 44 45

(111) 996081
(151) 26.06.2008.
(540)

ciao mobile

(732) COSMOTE-MOBILE TELECOMMUNICATION S S.A. also trading as COSMOTE
(511) 09 14 16 25 35 36 37 38 39 41 42 43 44 45

(111) 996087
(151) 14.01.2008.
(540)

La Cultura

(732) Toomaxx Handels Ges.m.b.H.
(511) 01 02 03 04 05 06 07 08 09 11 14 16 17 18 19 20 21 22 24 25 26 27 28

(111) 996088
(151) 15.07.2008.
(540)

DENIPRO

(732) WRH Walter Reist Holding AG
(511) 06 07 09 12 20 37 41 42

(111) 996090
(151) 02.09.2008.
(540)

socomec

(732) SOCOMEC
(511) 06 07 09

(111) 996092
(151) 01.09.2008.
(540)

Vonâge

(732) GOL PAKHSH-E-AVAL
(511) 03 35

(111) 996095
(151) 06.10.2008.
(540)

FINOOX

(732) Güntner AG & Co. KG
(511) 07 09 11

(111) 996109
(151) 25.11.2008.
(540)

cab

(732) cab Produkttechnik GmbH & Co. KG
(511) 07 09 16

(111) 996136
(151) 09.02.2009.
(540)

IMPULSION

(732) L'OREAL
(511) 03

(111) 996144
(151) 12.02.2009.
(540)

Reinlux

(732) Luxburg & Reins AG
(511) 04 05 06 10

(111) 996172
(151) 12.02.2009.
(540)

The Munich

(732) Christoph Geskes
(511) 35 36 44

(111) 996179
(151) 19.01.2009.
(540)

MIDJ

(732) MIDJ S.R.L.
(511) 18 20

(111) 996181
(151) 05.11.2008.
(540)

MATRIX

(732) RAVAK, a.s.
(511) 11

(111) 996191
(151) 10.12.2008.
(540)

GEOLOCK

(732) GEOSERVICES EQUIPEMENTS
(511) 07 37 42

(111) 996201
(151) 18.12.2008.
(540)

DISCHER

(732) Discher Technik GmbH
(511) 07 10 11

(111) 996233
(151) 08.12.2008.
(540)

ESENSA MEDITERANA

(732) Dr. Roberto Legović, Ivana Legović
(511) 03 35 44

(111) 996235
(151) 29.01.2009.
(540)

AIRMASTER

(732) DESSO B.V.
(511) 27

(111) 996251
(151) 29.08.2008.
(540)

UFO

(732) UFO ISIKLA ISITMA SISTEMLERI SANAYI VE TICARET LTD. STI.
(511) 11

(111) 996260
(151) 08.12.2008.
(540)

ESENSA ADRIATICA

(732) Dr. Roberto Legović, Ivana Legović
(511) 03 35 44

(111) 996283
(151) 22.12.2008.
(540)

CONSENT

(732) Consent-Betriebsteratung Gesellschaft m.b.H.
(511) 35 41 42

(111) 996284
(151) 02.02.2009.
(540)

TROKADERO

(732) Djevdet Braimi
(511) 34

(111) 996307
(151) 26.02.2009.
(540)



(732) IMPERIAL TOBACCO LIMITED
(511) 34

(111) 996322
(151) 25.02.2009.
(540)



(732) Philip Morris Products S.A.
(511) 34

(111) 996346
(151) 04.09.2008.
(540)

SHEREMETYEVO

(732) Otkrytoe aktsionernoe obchtchestvo "Mejdounarodny aeroport Cheremetievo"
(511) 35 37 39

(111) 996351
(151) 28.01.2009.
(540)

Biohellenika

(732) Biohellenika Anonymos Etairia - Etairia Entasis Gnosis
(511) 01 40 41 44

(111) 996366
(151) 16.12.2008.
(540)

BRAMAC

(732) Bramac Dachsysteme International GmbH
(511) 06 09 11 19 37 42

(111) 996367
(151) 13.02.2009.
(540)

atelier toríno

(732) Odermark Bekleidungswerke Brinkmann GmbH & Co. KG
(511) 25

(111) 996368
(151) 04.09.2008.
(540)

ШЕРЕМЕТЬЕВО

(732) Otkrytoe aktsionernoe obchtchestvo "Mejdounarodny aeroport Cheremetievo"
(511) 35 37 39

(111) 996371
(151) 28.11.2008.
(540)

MEMOSCRATCH

(732) WRH Marketing AG
(511) 16 28 35 39 41

(111) 996374
(151) 03.11.2008.
(540)

AKRAPOVIČ

(732) IGOR AKRAPOVIČ
(511) 04 06 07 09 12 18 25 28 35 37 39 40 41 42

(111) 996375
(151) 03.11.2008.
(540)

AKRAPOVIČ

(732) IGOR AKRAPOVIČ
(511) 04 06 07 09 12 18 25 28 35 37 39 40 41 42

(111) 996388
(151) 14.10.2008.
(540)

Jua

(732) KOCAER TEKSTIL SANAYI VE TICARET A.S.
(511) 24 25 27

(111) 996392
(151) 05.12.2008.
(540)

VIOCOL

(732) VIOTROS - Industry of Foodstuff - Preparations & Treatment of Milk, Industrial and Commercial Societe Anonyme trading as VIOTROS AVEE
(511) 29

(111) 996412
(151) 20.10.2008.
(540)

PROMET
ENGINEERING METHOD OF S&T

(732) S & T System Integration & Technology Distribution AG
(511) 09 10 35 36 37 38 41 42

(111) 996413
(151) 20.10.2008.
(540)

s&t
IT SOLUTIONS & SERVICES
PROMET

(732) S & T System Integration & Technology Distribution AG
(511) 09 10 35 36 37 38 41 42

(111) 996426
(151) 23.12.2008.
(540)

AREON
KEN
AIR FRESHENER

(732) Dimitar Hristov BALEV
(511) 03 05

(111) 996437
(151) 29.12.2008.
(540)

PROTEST

(732) Dekker Olifanta B.V.
(511) 09 14 16 18 25 28

(111) 996476
(151) 09.02.2009.
(540)

Carapelli
FIRENZE
Nobile

(732) CARAPELLI FIRENZE S.p.A.
(511) 29

(111) 996482
(151) 12.02.2009.
(540)

HOLLOWGLIDE

(732) Shimano Inc.
(511) 12

(111) 996503
(151) 15.01.2009.
(540)

ENAMELOCK

(732) GLAXO GROUP LIMITED
(511) 03 05 10 21

(111) 996536
(151) 12.11.2008.
(540)

(732) Armaturka Krnov, a.s.
(511) 06 07

(111) 996539
(151) 26.02.2009.
(540)

DECOTREND

(732) EVONIK DEGUSSA CORPORATION
(511) 02

(111) 996560
(151) 13.03.2009.
(540)

BONTIMA

(732) SYNGENTA PARTICIPATIONS AG
(511) 05

(111) 996561
(151) 06.03.2009.
(540)

EMBRELIA

(732) SYNGENTA PARTICIPATIONS AG
(511) 05

(111) 996562
(151) 06.03.2009.
(540)

LISTEGO

(732) SYNGENTA PARTICIPATIONS AG
(511) 05

(111) 996563
(151) 06.03.2009.
(540)

PEGALMO

(732) SYNGENTA PARTICIPATIONS AG
(511) 05

(111) 996576
(151) 26.09.2008.
(540)

Thea

(732) LABORATOIRES THEA
(511) 03 05 10 35 39 41 44

(111) 996581
(151) 30.09.2008.
(540)



(732) WEYL Nicolas
(511) 11 32 37

(111) 996587
(151) 25.11.2008.
(540)

GIVOVA

(732) ACANFORA, Giovanni
(511) 18 25 28

(111) 996605
(151) 16.09.2008.
(540)



(732) ALFONSO EGÜED, NELSON
(511) 21 25 34

(111) 996613
(151) 20.10.2008.
(540)

HANKOOK OPTIMO

(732) HANKOOK TIRE CO., LTD.
(511) 12

(111) 996614
(151) 20.10.2008.
(540)

VENTUS

(732) HANKOOK TIRE CO., LTD.
(511) 12

(111) 996615
(151) 20.10.2008.
(540)

Dynapro

(732) HANKOOK TIRE CO., LTD.
(511) 12

(111) 996617
(151) 20.10.2008.
(540)

VENTUS evo

(732) HANKOOK TIRE CO., LTD.
(511) 12

(111) 996618
(151) 20.10.2008.
(540)

I*Pike

(732) HANKOOK TIRE CO., LTD.
(511) 12

(111) 996626
(151) 18.11.2008.
(540)

BLUM

(732) Julius Blum GmbH
(511) 06 09 11 20

(111) 996649
(151) 12.01.2009.
(540)

COLORBOX

(732) UNHYCOS
(511) 03

(111) 996652
(151) 30.12.2008.
(540)

АМЕЛОТЕКС

AMELOTEX

(732) Zakrytoe aktsionernoe obshchestvo "PharmFirma "Sotex"
(511) 05

(111) 996655
(151) 22.12.2008.
(540)



(732) ZADRAVEC Milena, ZADRAVEC Cvetko
(511) 05 21 31

(111) 996656
(151) 22.12.2008.
(540)



(732) ZADRAVEC Milena, ZADRAVEC Cvetko
(511) 05 21 31

(111) 996666
(151) 30.12.2008.
(540)

Family 4

(732) Deutsche Telekom AG
(511) 09 38 42

(111) 996672
(151) 28.01.2009.
(540)

NHOW

(732) NH HOTELES, S.A.
(511) 35 41 43

(111) 996674
(151) 28.01.2009.
(540)



(732) NH HOTELES, S.A.
(511) 39 41 43

(111) 996675
(151) 08.01.2009.
(540)

TANNPAPIER

(732) TANNPAPIER GmbH
(511) 16 34

(111) 996676
(151) 09.01.2009.
(540)



(732) TANNPAPIER GmbH
(511) 16 34

(111) 996708
(151) 04.02.2009.
(540)

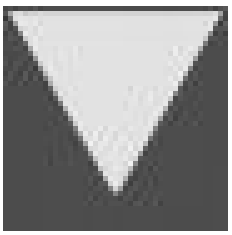

(732) VARTA Microbattery GmbH
(511) 09

(111) 996710
(151) 05.02.2009.
(540)



(732) ASAŞ FİLTRE SANAYİ VE TİCARET ANONİM ŞİRKETİ
(511) 07 11

(111) 996722
(151) 11.02.2009.
(540)

SIX Swiss Exchange

(732) SIX Group AG, c/o SIX Swiss Exchange AG
(511) 09 16 35 36 38 41 42

(111) 996730
(151) 05.01.2009.

(540)



(732) Nemiroff Intellectual Property Establishment
(511) 33 35

(111) 996776
(151) 27.11.2008.
(540)

M.O.D.

(732) Elias Rumelis Akin Erdogan
(511) 25

(111) 996777
(151) 10.03.2009.
(540)



(732) LENVIX s.a.r.l
(511) 25

(111) 996778
(151) 31.12.2008.
(540)



(732) RADGONSKE GORICE d.d.
(511) 33

(111) 996779
(151) 31.12.2008.

(540)



(732) RADGONSKE GORICE d.d.
(511) 33

(111) 996780
(151) 31.12.2008.
(540)



(732) RADGONSKE GORICE d.d.
(511) 33

(111) 996789
(151) 29.01.2009.
(540)

NON ETRO

(732) Etro S.p.A.
(511) 03 18 25

(111) 996823
(151) 18.02.2009.
(540)

RESPIMAT

(732) Boehringer Ingelheim Pharma GmbH & Co. KG
(511) 05 10

(111) 996830
(151) 06.03.2009.
(540)

I-CRUISE

(732) Volvo Truck Corporation
(511) 09 12

(111) 996851
(151) 20.01.2009.
(540)



(732) Joia Calçado S.A.
(511) 18 25

(111) 996854
(151) 06.03.2009.
(540)

SEGURIS

(732) SYNGENTA PARTICIPATIONS AG
(511) 05

(111) 996868
(151) 14.10.2008.
(540)

SOUDOKAY

(732) SOUDOKAY, société anonyme
(511) 06

(111) 996883
(151) 02.12.2008.
(540)



(732) MORESCHI S.r.l.
(511) 06 19 20 37

(111) 996889
(151) 05.12.2008.
(540)

BEAUTE

(732) DrinkStar GmbH
(511) 32

(111) 996935
(151) 12.02.2009.
(540)



(732) Metaxa B.V.
(511) 33

(111) 996937
(151) 10.02.2009.

(540)



(732) BADEL 1862 d.d.
vina, alkoholna i bezalkoholna pića
(511) 33

(111) 996963
(151) 27.02.2009.
(540)

GRIESHABER MAXGRIP

(732) Alcon, Inc.
(511) 10

(111) 996964
(151) 05.03.2009.
(540)

GLACIER

(732) Philip Morris Products S.A.
(511) 34

(111) 996965
(151) 05.03.2009.
(540)

GLACIAL

(732) Philip Morris Products S.A.
(511) 34

(111) 996971
(151) 12.03.2009.
(540)



(732) Philip Morris Products S.A.
(511) 34

(111) 996983
(151) 27.02.2009.
(540)

PULSE PERFECTION

(732) L'OREAL
(511) 03

(111) 996985
(151) 16.02.2009.
(540)

STAR MAGNET

(732) L'OREAL
(511) 03

(111) 996986
(151) 06.02.2009.
(540)

PUZZUKA

(732) Joëlle Irène Kuster
André Niel Janse Van Rensburg
(511) 09 28 35 41 42

(111) 997036
(151) 27.01.2009.
(540)

OMEGA

(732) Omega SA (Omega AG) (Omega Ltd.)
(511) 09

(111) 997040
(151) 15.10.2008.
(540)

be·on·road

(732) Aponia Software, s.r.o.
(511) 09

(111) 997041
(151) 20.06.2008.
(540)

UniCUT

(732) Schuller Eh'klar GmbH
(511) 03 08 09 16 17 21

(111) 997044
(151) 17.04.2008.
(540)

AKRAPOVIČ

(732) IGOR AKRAPOVIČ
(511) 04 06 07 09 12 18 25 28 35 37 39 40 41 42

(111) 997046
(151) 17.04.2008.
(540)

AKRAPOVIČ

(732) IGOR AKRAPOVIČ
(511) 04 06 07 09 12 18 25 28 35 37 39 40 41 42

(111) 997048
(151) 08.07.2008.
(540)

KIEHL die saubere Lösung

(732) Johannes Kiehl KG
(511) 01 03 05

(111) 997051
(151) 05.09.2008.
(540)

WOLF THEISS

(732) Wolf Theiss Rechtsanwälte GmbH
(511) 35 36 41 45

(111) 997052
(151) 05.09.2008.
(540)

WOLF THEISS

(732) Wolf Theiss Rechtsanwälte GmbH
(511) 35 36 41 45

(111) 997056
(151) 16.10.2008.
(540)

1871 KURUKAHVECİ MEHMET EFENDİ

(732) KURUKAHVECİ MEHMET EFENDİ MAHDUMLARİ AHMET RIZA KURUKAHVECI VE ORTAKLARI ADİ KOMANDİT ŞİRKETİ
(511) 30

(111) 997076
(151) 16.12.2008.
(540)

VIENNA INSURANCE GROUP

(732) WIENER STÄDTISCHE Versicherung AG Vienna Insurance Group
(511) 36

(111) 997077
(151) 16.12.2008.
(540)

(732) WIENER STÄDTISCHE Versicherung AG Vienna Insurance Group
(511) 36

(111) 997079
(151) 28.01.2009.
(540)

UNITED INITIATORS driving your success

(732) United Initiators GmbH & Co. KG
(511) 01 05 17 42

(111) 997081
(151) 19.01.2009.
(540)

BORUSAN

(732) BORUSAN HOLDİNG ANONİM ŞİRKETİ
(511) 06 07 17 19 35 37 39 40

(111) 997108
(151) 11.02.2009.
(540)

CORTEFIEL

(732) CORTEFIEL, S.A.
(511) 25

(111) 997117
(151) 28.04.2008.
(540)

Bottari

(732) BOTTARI S.P.A.
(511) 03 05 07 08 09 11 12 14 16 20 21 24 27

(111) 997121
(151) 09.09.2008.
(540)

Пиккадили EXPRESS

(732) AKTSIONERNO DROUJESTVO "PICCADILLY" AD
(511) 03 16 21 29 30 32 33 35 38 39 41 43

(111) 997122
(151) 12.09.2008.
(540)

Piccadilly

(732) AKTSIONERNO DROUJESTVO "PICCADILLY" AD
(511) 03 16 21 29 30 33 35 39 43

(111) 997130
(151) 27.11.2008.
(540)

CACI

(732) CACI
(511) 35 36 45

(111) 997132
(151) 31.12.2008.
(540)

Azulindus & Martí

(732) AZULINDUS Y MARTI, S.A.
(511) 19 27 35

(111) 997135
(151) 20.01.2009.
(540)

Euro Fert

(732) "EURO FERT" AD
(511) 01 35

(111) 997137
(151) 25.08.2008.
(540)

decor metall

(732) decor metall GmbH
(511) 11 12 20

(111) 997144
(151) 29.01.2009.
(540)

SUPLEX

(732) SUPLEX Holding GmbH
(511) 12 16 42

(111) 997149
(151) 08.10.2008.
(540)

INSTAPLAST

(732) Pipelife Czech s.r.o.
(511) 11 17 19 37

(111) 997152
(151) 15.12.2008.
(540)

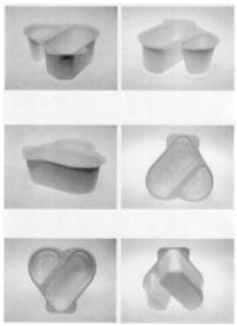

(732) Molkerei Alois Müller GmbH & Co. KG
(511) 29 30 32

(111) 997154
(151) 12.11.2008.
(540)

MADRID

(732) COMUNIDAD DE MADRID VICEPRESIDENCIA PRIMERA Y PORTAVOCIA DEL GOBIERNO
(511) 03 09 14 16 18 25 28 33 35 36 38 39 41 42 43 44 45

(111) 997160
(151) 28.07.2008.
(540)

Wellness BY ORIFLAME

(732) ORIFLAME COSMETICS S.A.
(511) 03 05 35

(111) 997173
(151) 28.11.2008.
(540)

HOLGER

(732) "DE-MI PROMET" Trgovačko preduzeće, Banja Luka, d.o.o.
(511) 07 09 12

(111) 997174
(151) 28.11.2008.
(540)

DONNER ELECTRIC

(732) "DE-MI PROMET" Trgovačko preduzeće, Banja Luka, d.o.o.
(511) 07 09 12

(111) 997175
(151) 28.11.2008.
(540)

MAXMAN

(732) "DE-MI PROMET" Trgovačko preduzeće, Banja Luka, d.o.o.
(511) 07 09 12

(111) 997176
(151) 28.11.2008.
(540)

HANS

(732) "DE-MI PROMET" Trgovačko preduzeće, Banja Luka, d.o.o.
(511) 07 09 12

(111) 997177
(151) 28.11.2008.
(540)

genc

(732) "DE-MI PROMET" Trgovačko preduzeće, Banja Luka, d.o.o.
(511) 07 09 12

(111) 997178
(151) 28.11.2008.
(540)

BERGS

(732) "DE-MI PROMET" Trgovačko preduzeće, Banja Luka, d.o.o.
(511) 07 09 12

(111) 997198
(151) 02.03.2009.
(540)

GIOIA

(732) Giorgio ARMANI S.P.A., Milan, Swiss Branch Mendrisio
(511) 03

(111) 997199
(151) 17.02.2009.
(540)

Kingspan

(732) KINGSPAN HOLDINGS (IRL) LIMITED
(511) 06 17 19 37

(111) 997202
(151) 11.03.2009.
(540)

HAWKPOWER

(732) Hawkpower UK Limited
(511) 07

(111) 997257
(151) 06.03.2009.
(540)

Lupilu

(732) Lidl Stiftung & Co. KG
(511) 25 28

(111) 997290
(151) 18.12.2008.
(540)

SURROUND

(732) W. L. Gore & Associates, Inc.
(511) 25

(111) 997293
(151) 19.11.2008.
(540)

ESSL SOCIAL INDEX

(732) Martin und Gerda Essl Sozialpreis gemeinnützige Privatstiftung
(511) 35 36 37 41 42 45

(111) 997294
(151) 19.11.2008.
(540)

ESSL SOCIAL PRIZE

(732) Martin und Gerda Essl Sozialpreis gemeinnützige Privatstiftung
(511) 35 36 37 41 42 45

(111) 997295
(151) 19.11.2008.
(540)

Essl social index

(732) Martin und Gerda Essl Sozialpreis gemeinnützige Privatstiftung
(511) 35 36 37 41 42 45

(111) 997296
(151) 19.12.2008.
(540)

FREE YOURSELF FROM THE COLD

(732) PROJETCLUB
(511) 18 20 24 25

(111) 997308
(151) 27.01.2009.
(540)

TECHNOPAL

(732) Fläkt Woods AB
(511) 07

(111) 997317
(151) 17.01.2009.
(540)

POSBILL

(732) PossBill GmbH
(511) 09

(111) 997327
(151) 29.01.2009.
(540)

VIGITRACKS

(732) ANSALDO STS S.p.A.
(511) 06 09 12 37 38 39 40 42

(111) 997328
(151) 29.01.2009.
(540)

TRAVERSAFE

(732) ANSALDO STS S.p.A.
(511) 06 09 12 37 38 39 40 42

(111) 997329
(151) 29.01.2009.
(540)

PIVOTRACKS

(732) ANSALDO STS S.p.A.
(511) 06 09 12 37 38 39 40 42

(111) 997335
(151) 13.02.2009.
(540)

Nenette

(732) Cotton S.r.l.
(511) 18 25 35

(111) 997337
(151) 06.02.2009.
(540)

ATASAN

(732) ATASAN METAL SANAYİ VE TİCARET LİMİTED ŞİRKETİ
(511) 06

(111) 997338
(151) 02.02.2009.
(540)

TMINOX

(732) "TM INOX" EOOD
(511) 06 07 11

(111) 997343
(151) 25.02.2009.
(540)

ESSENCE

(732) Koninklijke Philips Electronics N.V.
(511) 09

(111) 997362
(151) 30.01.2009.
(540)

FIBRA & FIBRA

(732) Barilla G. & R. Fratelli Società per Azioni
(511) 29 30 32

(111) 997367
(151) 26.02.2009.
(540)

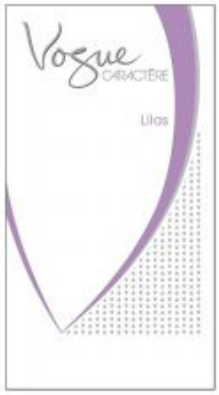

(732) American-Cigarette Company (Overseas) Limited
(511) 34

(111) 997368
(151) 26.02.2009.
(540)



(732) American-Cigarette Company (Overseas) Limited
(511) 34

(111) 997369
(151) 26.02.2009.
(540)

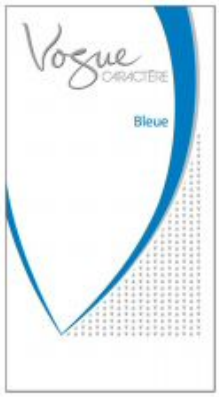

(732) American-Cigarette Company (Overseas) Limited
(511) 34

(111) 997381
(151) 16.02.2009.
(540)

MEN EXPERT

(732) L'OREAL
(511) 03

(111) 997391
(151) 05.12.2008.
(540)



(732) B. M. D. VITAL, s.r.o.
(511) 32 35

(111) 997406
(151) 09.03.2009.
(540)

LADY MILLION

(732) PACO RABANNE PARFUMS
(511) 03

(111) 997415
(151) 26.02.2009.
(540)

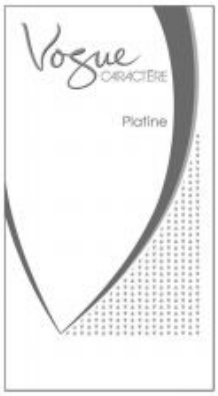

(732) American-Cigarette Company (Overseas) Limited
(511) 34

(111) 997417
(151) 05.02.2009.
(540)

TORO ROJO

(732) Red Bull GmbH
(511) 32

(111) 997429
(151) 14.08.2008.
(540)

Kovintrade

(732) KOVINTRADE MEDNARODNA TRGOVINA D.D. CELJE
(511) 06 35 39

(111) 997437
(151) 08.09.2008.
(540)

VTTI

(732) Vitol Holding B.V.
(511) 06 35 36 37 39 40

(111) 997441
(151) 10.10.2008.
(540)

PROPIEDAD DE ARÍNZANO

(732) Herederos de Julian Chivite, S.L.
(511) 33

(111) 997446
(151) 06.10.2008.
(540)

mola

(732) Metsä Tissue Oyj
(511) 05 16 21

(111) 997454
(151) 07.11.2008.
(540)

Securytop

(732) "3-e" Handels- und Dienstleistungs AG
(511) 01 05 06 09 10 12 13 16 17 19 20

(111) 997461
(151) 18.12.2008.
(540)



(732) S.C. FERONERIA S.A.
(511) 06 35

(111) 997462
(151) 27.11.2008.
(540)

GEISLINGER

(732) ELLERGON Antriebstechnik GmbH
(511) 07 09 12

(111) 997472
(151) 04.02.2009.
(540)

Lattoflex

(732) Thomas Beteiligungs- und Vermögens GmbH & Co. KG
(511) 20

(111) 997480
(151) 18.02.2009.
(540)

LINGONG

(732) Shandong Lingong Construction Machinery Co., Ltd.
(511) 07 12 35 37

(111) 997482
(151) 29.01.2009.
(540)



(732) TRUSSARDI S.P.A.
(511) 03 09 14 18 25 35 43

(111) 997489
(151) 10.02.2009.
(540)



(732) BADEL 1862 d.d. vina, alkoholna i bezalkoholna pića
(511) 33

(111) 997493
(151) 05.02.2009.
(540)

TAURUS

(732) Red Bull GmbH
(511) 32

(111) 997509
(151) 16.02.2009.
(540)

TRATHEM

(732) Schering-Plough (Ireland) Company (a Corporation)
(511) 05

(111) 997522
(151) 18.02.2009.
(540)

cult'living

(732) Sylvia Gädeke (Ms.)
(511) 36 43

(111) 997523
(151) 13.02.2009.
(540)



(732) ACETAIA DI MODENA S.R.L.
(511) 29 30

(111) 997525
(151) 11.03.2009.
(540)

CORIPREN

(732) Recordati Ireland Limited
(511) 05

(111) 997540
(151) 19.02.2009.
(540)

Persil
Nature Fresh

(732) Henkel AG & Co. KGaA
(511) 03

(111) 997542
(151) 25.02.2009.
(540)

PROVEN EXCLUSIVITY

(732) Daimler AG
(511) 12 35 36

(111) 997543
(151) 21.01.2009.
(540)



(732) Henkel AG & Co. KGaA
(511) 02 19

(111) 997552
(151) 09.09.2008.
(540)

ANOCHEM

(732) Clariant AG
(511) 01 02 16 35 42

(111) 997554
(151) 22.12.2008.
(540)

PREMIUM MOSAIC

(732) Ing. Jaroslava Valová
(511) 19

(111) 997556
(151) 11.06.2008.
(540)

innotec

(732) Comos Industry Solutions GmbH
(511) 09 37 42

(111) 997557
(151) 11.06.2008.
(540)

COMOS

(732) Siemens Aktiengesellschaft
(511) 09 37 42

(111) 997563
(151) 05.09.2008.
(540)

Bioberg

(732) Underberg KG
(511) 30 32 33

(111) 997566
(151) 09.09.2008.
(540)

SANODURE

(732) Clariant AG
(511) 01 02 16 35 42

(111) 997580
(151) 30.12.2008.
(540)



(732) PIK VRBOVEC-MESNA INDUSTRIJA, d.d.
(511) 29

(111) 997581
(151) 30.12.2008.
(540)



(732) PIK VRBOVEC-MESNA INDUSTRIJA, d.d.
(511) 29

(111) 997582
(151) 30.12.2008.
(540)



(732) PIK VRBOVEC-MESNA INDUSTRIJA, d.d.
(511) 29

(111) 997594
(151) 19.01.2009.
(540)

BO-TRACK

(732) GMUNDNER FERTIGTEILE GESELLSCHAFT M.B.H. & Co KG
(511) 19

(111) 997616
(151) 06.03.2009.
(540)

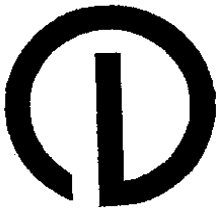

(732) Gustav Digel Kleiderfabriken GmbH & Co. KG
(511) 25

(111) 997617
(151) 17.03.2009.
(540)

PROBIOCALM

(732) Danstar Ferment AG
(511) 05

(111) 997628
(151) 07.01.2009.
(540)



(732) "BOJANEK" Firma Produkcyjno-Handlowa Andrzej Bojanek, Jerzy Bojanek Spółka Jawna
(511) 06 19 20

(111) 997652
(151) 09.12.2008.
(540)



(732) EUROSOFA, s.r.o.
(511) 18 20 37

(111) 997653
(151) 09.12.2008.
(540)



(732) EUROSOFA, s.r.o.
(511) 18 20 37

(111) 997659
(151) 19.11.2008.
(540)

Key Line

(732) Yvette DE BARROS
(511) 03 09 10

(111) 997660
(151) 08.08.2008.
(540)



(732) Y's France SARL
(511) 18 25

(111) 997661
(151) 17.02.2009.
(540)



(732) Wella Aktiengesellschaft
(511) 03 41 44

(111) 997662
(151) 13.05.2008.
(540)



(732) S.C.ARABESQUE S.R.L.
(511) 02 17 19 20 35

(111) 997663
(151) 13.05.2008.
(540)



(732) S.C.ARABESQUE S.R.L.
(511) 02 17 19 20 35

(111) 997682
(151) 22.12.2008.
(540)



(732) TOČKASI d.o.o.
(511) 35 38

(111) 997706
(151) 29.01.2009.
(540)

DRISITE

(732) Mölnlycke Health Care AB
(511) 10 16 24

(111) 997708
(151) 08.01.2009.
(540)

Dermaflora

(732) COSMED TRADE Kft.
(511) 03

(111) 997712
(151) 04.02.2009.
(540)

COLLISTAR BENESSERE RELAX

(732) COLLISTAR S.p.A.
(511) 03 05

(111) 997717
(151) 23.01.2009.
(540)

MicroSintFilter

(732) Aquaworx AG
(511) 01 05 11

(111) 997722
(151) 04.03.2009.
(540)



(732) Berner AG
(511) 19 25

(111) 997728
(151) 19.01.2009.

(540)



(732) ÇİLEK MOBİLYA SANAYİ VE PAZARLAMA TİCARET ANONİM ŞİRKETİ
(511) 20

(111) 997736
(151) 16.03.2009.
(540)

EARTHSMART

(732) Federal Express Corporation
(511) 39

(111) 997776
(151) 16.01.2009.
(540)

PURATOR

(732) PURATOR International GmbH
(511) 06 11 19 37

(111) 997781
(151) 23.01.2009.
(540)

AquaTriComb

(732) Aquaworx AG
(511) 01 05 11

(111) 997799
(151) 18.03.2009.
(540)

SWITCHVOX

(732) DIGIUM, INC.
(511) 09

(111) 997809
(151) 05.03.2009.
(540)

ELASTOPAVE

(732) Elastogran GmbH
(511) 01

(111) 997815
(151) 12.11.2008.

(540)



(732) KRAŠ, prehrambena industrija, d.d.
(511) 30

(111) 997844
(151) 12.03.2009.
(540)

TYENNE

(732) Ares Trading S.A.
(511) 05

(111) 997845
(151) 12.03.2009.
(540)

MANTEIA

(732) Ares Trading S.A.
(511) 05

(111) 997848
(151) 28.01.2009.
(540)

DOCKERS

(732) Infra Metal Establishment
(511) 32

(111) 997853
(151) 19.03.2009.
(540)



(732) RRI Financial, Inc.
(511) 43

(111) 997857
(151) 10.01.2009.
(540)



(732) "TOP FLOT" Ltd "K & K" Ltd
(511) 25 28

(111) 997858
(151) 20.02.2009.
(540)



(732) Junior Achievement-Young Enterprise Europe, en abrégé "Ja-Ye Europe", association sans but lucratif
(511) 16 35 41

(111) 997881
(151) 13.01.2009.
(540)



(732) Sara Lee/DE N.V.
(511) 05 29 30 32

(111) 997883
(151) 16.07.2008.
(540)



(732) Société d'exploitation du parc des expositions de la ville de Paris - Paris Expo Porte de Versailles
(511) 35 36 38 39 41 42 43 45

(111) 997892
(151) 13.11.2008.
(540)

SPIRAX

(732) Spirax-Sarco Limited
(511) 01 06 07 09 11 37 42

(111) 997906
(151) 01.09.2008.
(540)

MARKERT

(732) Otto Markert & Sohn GmbH
(511) 06 17

(111) 997914
(151) 20.10.2008.
(540)



(732) Atlas Copco AB
(511) 06 07 08 09 10 11 12 16 17 36 37 38 41 42 45

(111) 997928
(151) 19.09.2008.
(540)

THE LOST RING

(732) COMITÉ INTERNATIONAL OLYMPIQUE
(511) 09 35 38 41 43

(111) 997929
(151) 15.08.2008.
(540)



(732) DUP - družstvo Pelhřimov
(511) 03 08 18

(111) 997934
(151) 19.11.2008.
(540)

sensa

(732) ADRIA MEDIA ZAGREB d.o.o.
(511) 32

(111) 997935
(151) 19.11.2008.
(540)

SENSA

(732) ADRIA MEDIA ZAGREB d.o.o.
(511) 32

(111) 997936
(151) 19.11.2008.

(540)

sensa

(732) ADRIA MEDIA ZAGREB d.o.o.
(511) 32

(111) 997960
(151) 29.01.2009.
(540)

Regina Blitz

(732) SOFFASS S.p.A.
(511) 16

(111) 997963
(151) 16.01.2009.
(540)

TEEKANNE

Granny's Finest

(732) R. Seelig & Hille oHG
(511) 30

(111) 997965
(151) 13.02.2009.
(540)

alluce Valgo solution

(732) I.S.P.E. IMPORTAZIONI SELEZIONATE PRODOTTI ESTERI S.N.C. DI SCETTRI PAOLO E.C.
(511) 05 10 25

(111) 998009
(151) 19.08.2008.
(540)

SEPPELFRICKE

(732) Seppelfricke Armaturen GmbH
(511) 06 07 09 11 37 42

(111) 998013
(151) 20.10.2008.
(540)

Bluvance

(732) Wonju Medical Industry Techno Valley
(511) 10 35

(111) 998022
(151) 16.02.2009.
(540)

GKSPEED

(732) RADIO FREQUENCY SYSTEMS FRANCE
(511) 09

(111) 998025
(151) 15.07.2008.
(540)

FERAG

(732) Ferag AG
(511) 06 07 09 12 16 20 37 41 42

(111) 998029
(151) 30.12.2008.
(540)

ELI PHARMACY

(732) PHARMA ULAGANJE d.o.o.
(511) 03 05 35

(111) 998031
(151) 13.01.2009.
(540)

OneKey

(732) Lenovo (Beijing) Limited
(511) 09

(111) 998041
(151) 16.07.2008.
(540)

Carpatair

(732) S.C. Carpatair S.A.
(511) 35 37 39 42 43

(111) 998058
(151) 19.11.2008.
(540)

Koko

(732) KOTEKS VISCOFAN DOO
(511) 18

(111) 998083
(151) 09.01.2009.
(540)



(732) Büki Üdíto Kft
(511) 32

(111) 998085
(151) 16.02.2009.
(540)



(732) SOPHARMA AD
(511) 05 16

(111) 998146
(151) 03.03.2009.
(540)

SERY

(732) Sery-Froschauer & Partner GmbH
(511) 35 42 45

(111) 998147
(151) 16.02.2009.

(540)



(732) Gebr. Heinemann KG
(511) 35

(111) 998148
(151) 16.02.2009.
(540)



(732) Gebr. Heinemann KG
(511) 35

(111) 998163
(151) 26.08.2008.
(540)

ETI

(732) ETI ELEKTROELEMENT d.d.
(511) 09 11 17

(111) 998196
(151) 31.10.2008.
(540)

LOTOS

(732) GRUPA LOTOS SPÓŁKA AKCYJNA
(511) 01 02 03 04 09 16 19 35 36 37 38 39 40 41 42 43 45

(111) 998197
(151) 31.10.2008.
(540)

LOTOS

(732) GRUPA LOTOS SPÓŁKA AKCYJNA
(511) 01 02 03 04 09 16 19 35 36 37 38 39 40 41 42 43 45

(111) 998213
(151) 20.01.2009.
(540)

Störtebeker

(732) Breitenburger Milchzentrale e.G.
(511) 29 31

(111) 998234
(151) 12.02.2009.
(540)

(732) DİLAVER ÖZAŞKIN
(511) 05

(111) 998245
(151) 03.03.2009.
(540)

naturelite

(732) Emsa GmbH
(511) 11 19 20 21

(111) 998246
(151) 26.03.2009.
(540)

PRONIVIS

(732) Ares Trading S.A.
(511) 05

(111) 998249
(151) 09.06.2008.
(540)

BIOBAR

(732) RESILUX N.V.
(511) 01 02 17 20 21 35 39 40 42

(111) 998277
(151) 08.09.2008.
(540)

(732) ADRIA MEDIA ZAGREB d.o.o.
(511) 09 16 38 41 42

(111) 998278
(151) 08.09.2008.
(540)

(732) ADRIA MEDIA ZAGREB d.o.o.
(511) 09 16 38 41 42

(111) 998281
(151) 12.09.2008.
(540)

SOPRECO

(732) PAUL WURTH S.A.
(511) 07 09 11 42

(111) 998293
(151) 19.11.2008.
(540)

(732) ALEXANDRE DE PARIS INTERNATIONAL SPRL
(511) 09 21 26

(111) 998304
(151) 10.10.2008.
(540)

(732) Time Art Uluslarasi Saat Ticaret ve Dıs Ticaret Anonim Şirketi
(511) 09 14

(111) 998337
(151) 30.01.2009.
(540)

(732) Schwan-STABILO Schwanhäußer GmbH & Co. KG
(511) 16

(111) 998338
(151) 20.02.2009.
(540)

JAF

(732) J.u.A. FRISCHEIS GES.M.B.H.
(511) 19 20

(111) 998340
(151) 17.03.2009.
(540)

CYSBIOTIC

(732) Danstar Ferment AG
(511) 05

(111) 998346
(151) 18.02.2009.
(540)

(732) SmartBank S.r.l.
(511) 41 42 44

(111) 998354
(151) 30.03.2009.
(540)

(732) BATA BRANDS S.à r.l., Luxembourg, succursale de Lausanne
(511) 25

(111) 998359
(151) 17.10.2008.
(540)

RENAULT TECH

(732) RENAULT s.a.s.
(511) 12

(111) 998404
(151) 20.03.2009.
(540)

CALLIOPE

(732) SYNGENTA PARTICIPATIONS AG
(511) 31

(111) 998414
(151) 17.09.2008.
(540)

(732) Praktiker Deutschland GmbH
(511) 06 09 11 14 20 21 24 27 35

(111) 998415
(151) 26.08.2008.
(540)

NUTRIWARE

(732) MIRAMA ENTERPRISES INC.
(511) 07 11

(111) 998435
(151) 12.02.2009.
(540)

(732) Metaxa B.V.
(511) 33

(111) 998445
(151) 30.12.2008.
(540)

(732) KONZUM trgovina na veliko i malo d.d
(511) 29

(111) 998455
(151) 01.08.2008.
(540)

CONTROGAS

(732) ALSTOM Power Centrales
(511) 07 09 37 38 40 42

(111) 998458
(151) 23.09.2008.
(540)

VITASEAL

(732) TRAMICO SAS
(511) 01 17 19

(111) 998462
(151) 10.10.2008.
(540)

AdClip

(732) UNIVERSAL TECH - TECHNOLOGY & MULTIMEDIA, LDA
(511) 35 42

(111) 998470
(151) 06.11.2008.
(540)



(732) Kraš, prehrambena industrija d.d.
(511) 09 16 18 30

(111) 998475
(151) 10.11.2008.
(540)

EDERLIFE

(732) EDERGLASS, S.L.
(511) 06 37

(111) 998479
(151) 30.12.2008.
(540)



(732) PHARMA ULAGANJE d.o.o.
(511) 03 05 35

(111) 998483
(151) 28.11.2008.
(540)

ZERO STRESS

(732) "MEDICA" AD
(511) 03 05 44

(111) 998490
(151) 02.12.2008.
(540)

Deutsche Telekom Value Added Services

(732) Deutsche Telekom AG
(511) 09 16 35 36 37 38 42 45

(111) 998494
(151) 27.01.2009.
(540)

Häfele Functionality

(732) Häfele GmbH & Co KG
(511) 06 09 20

(111) 998534
(151) 06.03.2009.
(540)

MICLAST

(732) PIERRE FABRE DERMATOLOGIE
(511) 05

(111) 998547
(151) 17.03.2009.
(540)



(732) Japan Tobacco Inc.
(511) 34

(111) 998554
(151) 16.03.2009.
(540)

4EARTH

(732) RHODIA CHIMIE
(511) 01 17 22 23

(111) 998569
(151) 26.03.2009.
(540)



(732) S. Fassbind AG
(511) 32 33

(111) 998572
(151) 24.02.2009.
(540)



(732) TOLSA, S.A.
(511) 03 05 31

(111) 998607
(151) 26.02.2009.
(540)

HYPE

(732) Hype-IP Limited
(511) 05 32 33

(111) 998610
(151) 07.01.2009.
(540)



(732) Knauf Insulation Technology, société privée à responsabilité limitée
(511) 01 02 03 16 17 19 20 40

(111) 998611
(151) 10.03.2009.
(540)



(732) Slovenské pramene a žriedla, a.s.
(511) 32

(111) 998612
(151) 11.03.2009.
(540)

KömaTone

(732) profine GmbH
(511) 06 17

(111) 998616
(151) 11.11.2008.
(540)

BUCO

(732) STANIĆ d.o.o.
(511) 29 30 31

(111) 998620
(151) 19.01.2009.
(540)



(732) "Ring" International Holding AG
(511) 01 02 03 37

(111) 998626
(151) 12.01.2009.
(540)

CORINTHIA

(732) CORINTHIA PALACE HOTEL COMPANY LIMITED
(511) 35 37 41 43

(111) 998628
(151) 18.02.2009.
(540)

wopex

(732) J.S. STAEDTLER GmbH & Co. KG
(511) 16

(111) 998629
(151) 24.11.2008.
(540)

FLOW

(732) Sanoma Uitgevers B.V.
(511) 09 16 35 41

(111) 998642
(151) 19.09.2008.
(540)

BAKINA KUHINJA

(732) STANIĆ d.o.o.
(511) 29 30 31

(111) 998645
(151) 07.10.2008.
(540)

Sparkling Spring

(732) SPARKLING SPRING OY
(511) 09 11 32 43

(111) 998646
(151) 09.10.2008.
(540)

U Ç S

(732) ULAŞ ÇORAP SANAYİ TEKSTİL VE DIŞ TİCARET LİMİTED ŞİRKETİ
(511) 25

(111) 998649
(151) 30.12.2008.
(540)

ELI PHARMACY

(732) PHARMA ULAGANJE d.o.o.
(511) 03 05 35

(111) 998653
(151) 17.12.2008.
(540)

reflex

(732) Reflex Winkelmann GmbH & Co. KG
(511) 07 09 11 37

(111) 998660
(151) 05.12.2008.
(540)

TARRAGON

(732) Aslan Khabliev
(511) 32 33

(111) 998671
(151) 13.02.2009.
(540)

HAIRGODS

(732) The House of Terence Pty Ltd
(511) 03 44

(111) 998681
(151) 27.01.2009.
(540)

AquaTriLight

(732) Aquaworx AG
(511) 01 05 11

(111) 998682
(151) 27.01.2009.
(540)

AquaLegioCon

(732) Aquaworx AG
(511) 01 05 11

(111) 998683
(151) 27.01.2009.
(540)

AquaHomeCare

(732) Aquaworx AG
(511) 01 05 11

(111) 998693
(151) 02.03.2009.
(540)

Cool Sun

(732) Deutsche SiSi-Werke GmbH & Co. Betriebs KG
(511) 32

(111) 998711
(151) 23.03.2009.
(540)

KALPARISMA

(732) Parmigiani Fleurier SA
(511) 14

(111) 998714
(151) 20.03.2009.
(540)

Otrivin

(732) Novartis AG
(511) 03 05 10

(111) 998738
(151) 30.03.2009.
(540)

Galvus Met

(732) Novartis AG
(511) 05

(111) 998739
(151) 30.03.2009.
(540)

RIPRAMELO

(732) Novartis AG
(511) 05

(111) 998740
(151) 30.03.2009.
(540)

RIPRAZEMLO

(732) Novartis AG
(511) 05

(111) 998741
(151) 30.03.2009.
(540)

SPRAMLOD

(732) Novartis AG
(511) 05

(111) 998742
(151) 30.03.2009.
(540)

SPRIMEMLO

(732) Novartis AG
(511) 05

(111) 998747
(151) 14.10.2008.
(540)

J & C Jacky & Celine

(732) J & C S.R.L.
(511) 18 25

(111) 998778
(151) 30.03.2009.
(540)

SUGAR FREE CAVALIER

(732) Cavalier N.V.
(511) 05 30

(111) 998793
(151) 13.03.2009.
(540)



(732) Nemiroff Intellectual Property Establishment
(511) 21 33 35

(111) 998797
(151) 18.03.2009.
(540)

MORE THAN NIGHT

(732) Lodestar Anstalt
(511) 34

(111) 998808
(151) 25.08.2008.
(540)

defender

(732) OBSCHESTVO S OGRANICHENNOY OTVETSTVENNOSTIU "AMIRAL"
(511) 02 03 09 16 18 20

(111) 998814
(151) 30.10.2008.

(540)

WESINA

(732) WESSANG Nicolas
(511) 29 30 31

(111) 998866
(151) 12.03.2009.
(540)



(732) Ginsana SA
(511) 05

(111) 998875
(151) 27.03.2009.
(540)

Pekipoko

(732) Lidl Stiftung & Co. KG
(511) 25 28

(111) 998899
(151) 16.03.2009.
(540)

IDOLE

(732) LANCÔME PARFUMS ET BEAUTE & Cie
(511) 03

(111) 998909
(151) 12.02.2009.
(540)

shakté

(732) Jones Davis BBN Pty Ltd
(511) 09 16 25 41

(111) 998919
(151) 16.09.2008.
(540)

MACO PHARMA

(732) MACO PHARMA
(511) 05 09 10 42 44

(111) 998927
(151) 17.11.2008.
(540)

MEYLE

(732) Wulf Gaertner AutoParts AG
(511) 06 11 16

(111) 998958
(151) 16.03.2009.
(540)

EDENENS

(732) LABORATOIRE SICOBEL
(511) 03

(111) 998960
(151) 03.04.2009.
(540)

FREE YOUR SPIRIT

(732) Société des Produits Nestlé S.A.
(511) 30 32

(111) 998978
(151) 02.02.2009.
(540)

e-lane

(732) RWE AG
(511) 09 12 35 36 37 39 40 42

(111) 998987
(151) 06.03.2009.
(540)

CALLA

(732) Trenker, Werner
(511) 05 10 41

(111) 998990
(151) 19.02.2009.
(540)



(732) TÜRK DEMIR DÖKÜM FABRIKALARI ANONIM ŞIRKETI
(511) 11

(111) 999006
(151) 22.12.2008.
(540)

SORINA

(732) Sanoma Oyj
(511) 09 16 35 38 41

(111) 999027
(151) 15.12.2008.
(540)

DACHSER

(732) DACHSER GmbH & Co. KG
(511) 09 35 39 42

(111) 999044
(151) 05.03.2009.
(540)

STIMRIS

(732) Merck KGaA
(511) 05

(111) 999047
(151) 18.02.2009.
(540)



(732) OTKRYTOE AKTSIONERNOE OBCHTCHESTVO "NEFTYANAYA KOMPANIYA "LUKOIL"
(511) 04

(111) 999057
(151) 09.06.2008.
(540)

Brémond

(732) ATHOS
(511) 35 36 37 42 43 44

(111) 999071
(151) 11.11.2008.
(540)

EasyRail

(732) SKF Lubrication Systems Germany AG
(511) 06 07 09 17 19

(111) 999077
(151) 16.12.2008.
(540)

TRANS FERRY

(732) Trans Ferry S.p.A.
(511) 36 39 45

(111) 999080
(151) 16.12.2008.
(540)

ALCOPACK

(732) ALCOPACK GmbH
(511) 06 20 35

(111) 999097
(151) 20.02.2009.
(540)

CYTADEL

(732) Janssen Pharmaceutica NV
(511) 05

(111) 999099
(151) 10.03.2009.
(540)

SANIA

(732) Wilmar Trading Pte Ltd
(511) 29

(111) 999127
(151) 18.03.2009.
(540)

VIVAJECT

(732) Monsieur SCHILLER Henri, Numa, Marcel
(511) 05 10

(111) 999128
(151) 18.03.2009.
(540)

COMFORJECT

(732) Monsieur SCHILLER Henri, Numa, Marcel
(511) 05 10

(111) 999163
(151) 26.03.2009.
(540)



(732) PPG INDUSTRIES EUROPE SARL
(511) 02

(111) 999164
(151) 25.03.2009.

(540)

LACRIT

(732) PPG INDUSTRIES EUROPE SARL
(511) 02

(111) 999165
(151) 07.04.2009.
(540)

JEVOZ

(732) NOVARTIS AG
(511) 05

(111) 999175
(151) 27.02.2009.
(540)

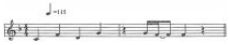

(732) Intersnack Knabber-Gebäck GmbH & Co. KG
(511) 29 30

(111) 999178
(151) 18.02.2009.
(540)



(732) OTKRYTOE AKTSIONERNOE OBCHTCHESTVO "NEFTYANAYA KOMPANIYA "LUKOIL"
(511) 04

(111) 999189
(151) 16.02.2009.
(540)

ЧЕКПИЛ

ПИКАЛИЛИ

(732) SOPHARMA AD
(511) 05

(111) 999194
(151) 11.02.2009.
(540)

SIX x-clear

(732) SIX Group AG, c/o SIX Swiss Exchange AG
(511) 09 36 42

(111) 999203
(151) 20.11.2008.
(540)

NEBICARD

НЕБИКАРД

(732) SOPHARMA AD
(511) 05

(111) 999206
(151) 16.02.2009.
(540)



(732) Kraš, prehrambena industrija, d.d.
(511) 30

(111) 999215
(151) 17.11.2008.
(540)



(732) Deutsche Telekom AG
(511) 09 16 35 36 37 38 42

(111) 999216
(151) 18.02.2009.
(540)



(732) OTKRYTOE AKTSIONERNOE OBCHTCHESTVO "NEFTYANAYA KOMPANIYA "LUKOIL"
(511) 04

(111) 999217
(151) 18.02.2009.
(540)



(732) OTKRYTOE AKTSIONERNOE OBCHTCHESTVO "NEFTYANAYA KOMPANIYA "LUKOIL"
(511) 04

(111) 999218
(151) 18.02.2009.
(540)



(732) OTKRYTOE AKTSIONERNOE OBCHTCHESTVO "NEFTYANAYA KOMPANIYA "LUKOIL"
(511) 04

(111) 999222
(151) 13.06.2008.
(540)

the team to trust

(732) Dover (Suisse) Holding Sàrl
(511) 02 07 09 16

(111) 999253
(151) 03.12.2008.
(540)



(732) SPAR Österreichische Warenhandels-Aktiengesellschaft
(511) 30 35 43

(111) 999266
(151) 16.02.2009.
(540)

W6YZ

(732) FALC S.p.A.
(511) 14 18 25

(111) 999272
(151) 18.02.2009.
(540)



(732) OTKRYTOE AKTSIONERNOE OBCHTCHESTVO "NEFTYANAYA KOMPANIYA "LUKOIL"
(511) 04

(111) 999273
(151) 18.02.2009.
(540)



(732) OTKRYTOE AKTSIONERNOE OBCHTCHESTVO "NEFTYANAYA KOMPANIYA "LUKOIL"
(511) 04

(111) 999274
(151) 18.02.2009.

(540)



(732) OTKRYTOE AKTSIONERNOE OBCHTCHESTVO "NEFTYANAYA KOMPANIYA "LUKOIL"
(511) 04

(111) 999275
(151) 18.02.2009.
(540)



(732) OTKRYTOE AKTSIONERNOE OBCHTCHESTVO "NEFTYANAYA KOMPANIYA "LUKOIL"
(511) 04

(111) 999277
(151) 20.03.2009.
(540)



(732) Eduard Gerlach GmbH Chemische Fabrik
(511) 03 05 10

(111) 999285
(151) 14.04.2009.

(540)

PROBIOSTIM

(732) Danstar Ferment AG
(511) 05

(111) 999287
(151) 05.02.2009.
(540)



(732) Saša Leković
(511) 16 35 38 41

(111) 999289
(151) 18.02.2009.
(540)



(732) OTKRYTOE AKTSIONERNOE OBCHTCHESTVO "NEFTYANAYA KOMPANIYA "LUKOIL"
(511) 04

(111) 999296
(151) 31.03.2009.
(540)

Meradiso

(732) Lidl Stiftung & Co. KG
(511) 18 22 23 24 27

(111) 999301
(151) 24.12.2008.
(540)



(732) Urzędowski Sp. z o.o.
(511) 06 19 20 37

(111) 999304
(151) 02.03.2009.

(540)

GEOXSTREAM

(732) GEOSERVICES EQUIPEMENTS
(511) 09 42

(111) 999312
(151) 01.08.2008.
(540)

VUKA VUKA

(732) CAROTEX HOLDING LIMITED
(511) 05 35 42 43

(111) 999319
(151) 07.05.2008.
(540)



(732) SA "TECHNIQUE GESTION PARTICIPATIONS"
(511) 01 07 09 11 19 35

(111) 999330
(151) 01.10.2008.
(540)

KOMAT

(732) KOMAT Koller Korrosionsschutz GmbH
(511) 02 06 19 35 37 42

(111) 999332
(151) 22.10.2008.
(540)



(732) KOMAT Koller Korrosionsschutz GmbH
(511) 02 06 19 35 37 42

(111) 999348
(151) 23.01.2009.
(540)

ZAGLIANI

(732) Zagliani Spa dal 1947
(511) 03 09 14 18 24 25 35

(111) 999353
(151) 27.02.2009.
(540)

kys

(732) dm-drogerie markt GmbH + Co. KG
(511) 03 08 09 14 16 18 20 21 26

(111) 999354
(151) 27.02.2009.
(540)

LIV

(732) dm-drogerie markt GmbH + Co. KG
(511) 03 08 09 14 16 18 20 21 26

(111) 999355
(151) 27.02.2009.
(540)

mi&yu

(732) dm-drogerie markt GmbH + Co. KG
(511) 03 08 09 14 16 18 20 21 26

(111) 999370
(151) 23.02.2009.
(540)



(732) PAKSET PLASTİK AMBALAJ VE KALIP SANAYİ VE TİCARET ANONİM ŞİRKETI
(511) 20

(111) 999398
(151) 10.12.2008.
(540)

GEA Air in Motion

(732) GEA Group Aktiengesellschaft
(511) 11 35 37 40 42 45

(111) 999402
(151) 21.11.2008.
(540)



(732) Dürr NDT GmbH & Co. KG
(511) 01 05 09 10 16

(111) 999427
(151) 12.09.2008.

(540)

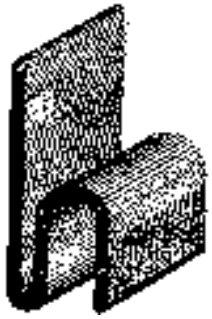

(732) société anonyme de type fermée "Avtochtamp"
(511) 07 42

(111) 999432
(151) 26.02.2009.
(540)

Q-Music

(732) VLAAMSE MEDIA MAATSCHAPPIJ afgekort "V.M.M.", naamloze vennootschap
(511) 38

(111) 999434
(151) 02.02.2009.
(540)

ELDIX

(732) "ELDIX" EOOD
(511) 07 12

(111) 999435
(151) 17.03.2009.
(540)

GOLD SPEED

(732) "ALPI" EOOD
(511) 32 33 34

(111) 999447
(151) 05.11.2008.
(540)

Практикер

(732) Praktiker Deutschland GmbH
(511) 01 02 03 04 05 06 07 08 09 11 12 13 14 16 17 18 19 20 21 22 24 25 26 27 28 31 34 35 37 40

(111) 999455
(151) 13.03.2009.
(540)

SCHWARZWALDBRAUCH

(732) Lidl Stiftung & Co. KG
(511) 29

(111) 999466
(151) 12.11.2008.
(540)

BiX

(732) BIX, s.r.o.
(511) 03 05 10 16 30 32

(111) 999471
(151) 19.12.2008.
(540)

MIVIDA

(732) JUNIOR PLASTIC S.R.L.
(511) 09 28

(111) 999474
(151) 27.01.2009.
(540)

ONDE

(732) Giorgio ARMANI S.P.A., Milan, Swiss Branch Mendrisio
(511) 03

(111) 999490
(151) 19.01.2009.
(540)

PODARTIS

(732) Podarte Srl
(511) 10 25

(111) 999514
(151) 20.03.2009.
(540)

KOPPARWHITE T LS

(732) Stora Enso Oyj
(511) 16

(111) 999515
(151) 20.03.2009.
(540)

KOPPARPRINT

(732) Stora Enso Oyj
(511) 16

(111) 999520
(151) 27.03.2009.
(540)

spontech spine intelligence

(732) spontech spine intelligence AG
(511) 09 10 41 44

(111) 999540
(151) 08.04.2009.
(540)

MULTIROME

(732) DSM IP Assets B.V.
(511) 29 30

(111) 999541
(151) 07.04.2009.
(540)

ForTii

(732) DSM IP Assets B.V.
(511) 01 17

(111) 999549
(151) 06.03.2009.
(540)

FOUNDATIONS FOR FREEDOM

(732) The Oxford Group
(511) 41

(111) 999553
(151) 07.04.2009.
(540)

ECOMOODS

(732) Koninklijke Philips Electronics N.V.
(511) 11

(111) 999569
(151) 29.01.2009.
(540)

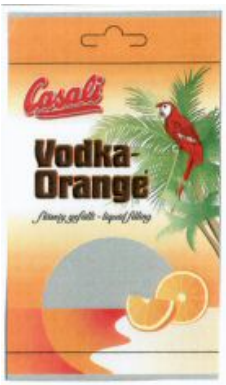

(732) Josef Manner & Comp. Aktiengesellschaft
(511) 30

(111) 999572
(151) 31.10.2008.
(540)

SYNERBOX

(732) SINERWAY
(511) 09 35 38 42

(111) 999575
(151) 12.05.2008.
(540)

LIFELINE

(732) LIFELINE SLOVAKIA, s.r.o.
(511) 09 18 24 25 26 35

(111) 999576
(151) 29.07.2008.
(540)

INEA

(732) INEA d.o.o.
(511) 09 35 42

(111) 999577
(151) 16.09.2008.
(540)

EAU DE PLANTULE

(732) PIERRE FABRE DERMO-COSMETIQUE
(511) 03 05

(111) 999579
(151) 18.09.2008.
(540)

bena

(732) bena business services GmbH
(511) 35 36 37 38 43

(111) 999583
(151) 04.12.2008.
(540)

NEOCLEOUS
NEOCLEOUS
NEOCLEOUS

(732) Andreas Neocleous & Co LLC
(511) 16 45

(111) 999587
(151) 03.12.2008.
(540)

repstar®

(732) Eugen Trost GmbH & Co. KG
(511) 12 35 37 38 42 45

(111) 999589
(151) 09.01.2009.
(540)



(732) Lely Patent N.V.
(511) 06 07 09 11 19

(111) 999592
(151) 22.12.2008.
(540)



(732) Mariusz Klimek
(511) 25

(111) 999593
(151) 28.01.2009.
(540)



(732) Kaufland Česká republika v.o.s.
(511) 33

(111) 999594
(151) 28.01.2009.
(540)

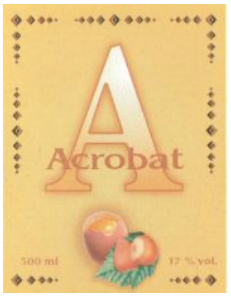

(732) Kaufland Česká republika v.o.s.
(511) 33

(111) 999595
(151) 28.01.2009.
(540)

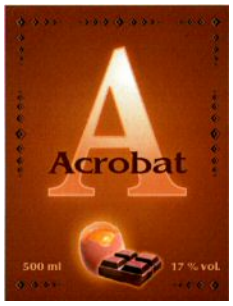

(732) Kaufland Česká republika v.o.s.
(511) 33

(111) 999596
(151) 28.01.2009.
(540)

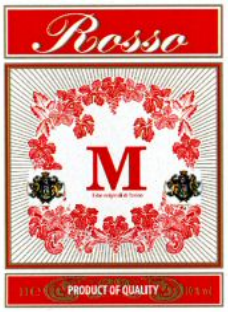

(732) Kaufland Česká republika v.o.s.
(511) 33

(111) 999597
(151) 28.01.2009.
(540)

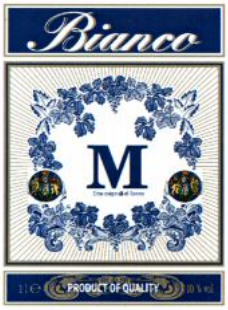

(732) Kaufland Česká republika v.o.s.
(511) 33

(111) 999598
(151) 28.01.2009.
(540)

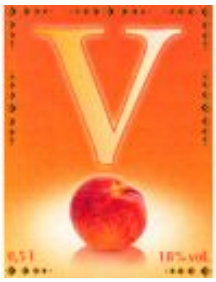

(732) Kaufland Česká republika v.o.s.
(511) 33

(111) 999599
(151) 28.01.2009.
(540)



(732) Kaufland Česká republika v.o.s.
(511) 33

(111) 999605
(151) 28.01.2009.
(540)



(732) Kaufland Česká republika, v.o.s.
(511) 33

(111) 999606
(151) 28.01.2009.
(540)

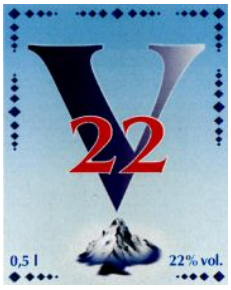

(732) Kaufland Česká republika, v.o.s.
(511) 33

(111) 999620
(151) 10.02.2009.
(540)

ONSOLIS

(732) Meda AB
(511) 05

(111) 999621
(151) 10.02.2009.
(540)



(732) IMMOBILIARE BIBO S.R.L.
(511) 25

(111) 999623
(151) 17.02.2009.
(540)

DIFMETRE

(732) Abbott Products S.p.A.
(511) 05

(111) 999624
(151) 05.02.2009.
(540)

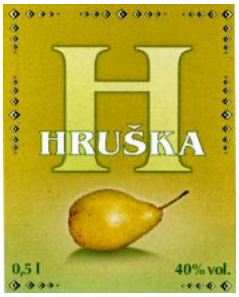

(732) Kaufland ? eská republika v.o.s.
(511) 33

(111) 999625
(151) 05.02.2009.

(540)



(732) Kaufland Česká republika v.o.s.
(511) 33

(111) 999626
(151) 05.02.2009.
(540)



(732) Kaufland Česká republika v.o.s.
(511) 33

(111) 999627
(151) 03.03.2009.
(540)



(732) Kaufland Česká republika v.o.s.
(511) 32

(111) 999652
(151) 25.02.2009.

(540)



(732) Di Vita spa
(511) 29

(111) 999654
(151) 13.02.2009.
(540)



(732) GATE S.R.L.
(511) 25

(111) 999655
(151) 12.03.2009.
(540)

DOMPE'

(732) DOMPE' FARMACEUTICI SPA
(511) 05

(111) 999665
(151) 27.03.2009.
(540)

FARUPIVI

(732) SANOFI-AVENTIS
(511) 05

(111) 999666
(151) 27.03.2009.
(540)

DASODIVO

(732) SANOFI-AVENTIS
(511) 05

(111) 999992
(151) 15.12.2008.
(540)



(732) Nicola LIMARDO
(511) 09 10 40 42

(111) 999988
(151) 19.01.2009.
(540)

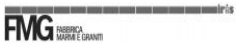

(732) IRIS CERAMICA - SOCIETA' PER AZIONI
(511) 19

(111) 999972
(151) 12.02.2009.

(540)



(732) "VICTORY-2000" EOOD
(511) 03 05

(111) 999971
(151) 06.02.2009.
(540)

Spirito dell'Italia!

(732) I.P. CREATIONS ENTERPRISES LIMITED
(511) 43

(111) 999970
(151) 31.03.2009.
(540)

ICE SHEERS

(732) Avon Products, Inc.
(511) 03

(111) 999940
(151) 04.03.2009.
(540)

BEGSAN

(732) GRINDEKS, akciju sabiedrība
(511) 05

(111) 999937
(151) 24.03.2009.
(540)



(732) Zhejiang Delijia Stationery CO., Ltd.
(511) 16

(111) 999928
(151) 09.02.2009.

(540)

Format 45

(732) ELDAT Gesellschaft für Elektronik und Datentechnik mbH
(511) 09 16 41

(111) 999927
(151) 28.01.2009.
(540)

NEWFEEL

(732) DECATHLON
(511) 09 14 18 27 28

(111) 999920
(151) 07.11.2008.
(540)



(732) FFAUF S.A.
(511) 30

(111) 999918
(151) 25.09.2008.
(540)

ANTONIOBRANDA

(732) BRANDA FELICE ANTONIO
(511) 03 14 18 25

(111) 999917
(151) 23.09.2008.
(540)

GALADENT

(732) Robert Bašić
(511) 03

(111) 999912
(151) 01.09.2008.
(540)

OGNYANOVO-K

(732) "OGNYANOVO-K" AD
(511) 01 02 19

(111) 999903
(151) 14.07.2008.

(540)

ses tlmače

(732) SLOVENSKÉ ENERGETICKÉ STROJÁRNE, a.s. (SES a.s.)
(511) 06 07 08 11 16 35 37 39 40 42

(111) 999887
(151) 18.02.2009.
(540)

GOODSENSE

(732) ZHANG Jinlan
(511) 12

(111) 999880
(151) 05.03.2009.
(540)

NEWPEPTIN

(732) NP COSMETICS LLC
(511) 03

(111) 999877
(151) 02.12.2008.
(540)

Midi
mordi...con piacere

(732) CASALINI S.R.L.
(511) 05 30

(111) 999872
(151) 24.07.2008.
(540)

via eutelsat

(732) EUTELSAT S.A.
(511) 09 16 35 37 38 41 42

(111) 999845
(151) 05.03.2009.
(540)

Branca International

(732) BRANCA INTERNATIONAL S.P.A.
(511) 36

(111) 999840
(151) 04.03.2009.
(540)

Savona

(732) dm-drogerie markt GmbH + Co. KG
(511) 03

(111) 999831
(151) 09.03.2009.
(540)

Basic

(732) JYSK A/S
(511) 20 24 27

(111) 999830
(151) 09.03.2009.
(540)

BATH ROOM

(732) Jysk A/S
(511) 21 24 25 27

(111) 999824
(151) 24.03.2009.
(540)

(732) BEIJING TIANYU COMMUNICATION EQUIPMENT CO., LTD.
(511) 09

(111) 999823
(151) 24.03.2009.
(540)

K-Touch

(732) BEIJING TIANYU COMMUNICATION EQUIPMENT CO., LTD.
(511) 09

(111) 999822
(151) 13.02.2009.
(540)

HAI Hammerer Aluminium Industries GmbH

(732) Hammerer Aluminium Industries GmbH
(511) 06 11 12 40

(111) 999815
(151) 19.02.2009.
(540)

ACIF

(732) EMILCERAMICA S.P.A.
(511) 19

(111) 999804
(151) 02.03.2009.
(540)

WELLO

(732) GENERALE BISCUIT
(511) 30

(111) 999786
(151) 09.02.2009.
(540)

Format 55

(732) ELDAT Gesellschaft für Elektronik und Datentechnik mbH
(511) 09 16 41

(111) 999778
(151) 22.12.2008.
(540)

PRO Filstar

(732) "TOP FLOT" Ltd "K & K" Ltd
(511) 18 20 22 25 28

(111) 999763
(151) 31.10.2008.
(540)

frog mobile

(732) COSMOTE-MOBILE TELECOMMUNICATIONS S.A. also trading as COSMOTE
(511) 09 14 16 25 35 36 37 38 39 41 42 43 44 45

(111) 999755
(151) 06.06.2008.
(540)

Gi Group YOUR JOB, OUR WORK

(732) GI GROUP S.P.A.
(511) 09 35 41 42 45

(111) 999754
(151) 06.03.2008.
(540)

FELS

(732) Fels-Werke GmbH
(511) 01 02 05 19 31

(111) 999750
(151) 24.03.2009.
(540)

SIMpass

(732) BEIJING WATCH DATA SYSTEM CO., LTD.
(511) 09

(111) 999745
(151) 26.11.2008.
(540)

Ital d'Oro

(732) Lidl Stiftung & Co. KG
(511) 30

(111) 999731
(151) 18.02.2009.
(540)

bhp best home products

(732) BHP - Best Home Products Handels GmbH
(511) 11 20 21 24 27

(111) 999729
(151) 02.02.2009.
(540)

Linea Snella

(732) BARRASSO ANGELO
(511) 10 28 44

(111) 999717
(151) 02.04.2009.
(540)

EUFLEXXA

(732) Ferring B.V.
(511) 05 10

(111) 999708
(151) 10.03.2009.
(540)

INFRANOVA

(732) InfraServ GmbH & Co. Höchst KG
(511) 04 39 40

(111) 999703
(151) 09.04.2009.
(540)



(732) BANK MISR S.A.E
(511) 36

(111) 999692
(151) 06.04.2009.
(540)

TASPIANCE

(732) F. Hoffmann-La Roche AG
(511) 05

(111) 999672
(151) 29.09.2008.
(540)

KINGSTAR

(732) HANKOOK TIRE CO., LTD.
(511) 12

(111) 1000347
(151) 12.03.2009.
(540)

TYAWALT

(732) KRKA, tovarna zdravil, d.d., Novo mesto
(511) 05

(111) 1000346
(151) 12.03.2009.
(540)

MARFLOXIN

(732) KRKA, tovarna zdravil, d.d., Novo mesto
(511) 05

(111) 1000345
(151) 12.03.2009.
(540)

SUKIVAR

(732) KRKA, tovarna zdravil, d.d., Novo mesto
(511) 05

(111) 1000344
(151) 12.03.2009.
(540)

NIMVASTID

(732) KRKA, tovarna zdravil, d.d., Novo mesto
(511) 05

(111) 1000343
(151) 12.03.2009.
(540)

QUIFLOR

(732) KRKA, tovarna zdravil, d.d., Novo mesto
(511) 05

(111) 1000342
(151) 12.03.2009.
(540)

ENTEMULIN

(732) KRKA, tovarna zdravil, d.d., Novo mesto
(511) 05

(111) 1000341
(151) 12.03.2009.
(540)

MISOXIN

(732) KRKA, tovarna zdravil, d.d., Novo mesto
(511) 05

(111) 1000340
(151) 12.03.2009.
(540)

RAYVASS

(732) KRKA, tovarna zdravil, d.d., Novo mesto
(511) 05

(111) 1000339
(151) 12.03.2009.
(540)

MARBIFLOX

(732) KRKA, tovarna zdravil, d.d., Novo mesto
(511) 05

(111) 1000338
(151) 12.03.2009.
(540)

YRSSACO

(732) KRKA, tovarna zdravil, d.d., Novo mesto
(511) 05

(111) 1000336
(151) 27.03.2009.
(540)

Livergy

(732) Lidl Stiftung & Co. KG
(511) 25

(111) 1000318
(151) 07.04.2009.
(540)



(732) BEIJING WATCH DATA SYSTEM CO., LTD.
(511) 09

(111) 1000310
(151) 16.03.2009.
(540)

XYCLEA

(732) Bayer AG
(511) 05

(111) 1000309
(151) 11.03.2009.
(540)

WE SEAL YOUR WORLD

(732) ROXTEC AB
(511) 06 17 19

(111) 1000307
(151) 11.03.2009.
(540)

STILLA FITNESS

(732) KAUFLAND ČESKÁ REPUBLIKA, v.o.s.
(511) 29 30 32

(111) 1000304
(151) 09.03.2009.
(540)



(732) TOYO MACHINERY & METAL CO., LTD.
(511) 07 37

(111) 1000290
(151) 13.02.2009.
(540)



(732) AMPLIFON S.p.A.
(511) 10 15 16 25 28 35 36 39 41 44

(111) 1000276
(151) 06.11.2008.
(540)



(732) Olukai, Inc.
(511) 09 16 18 25

(111) 1000275
(151) 05.12.2008.
(540)



(732) Quality Austria-Trainings, Zertifizierungs und Begutachtungs GmbH
(511) 09 16 35 41 42 45

(111) 1000260
(151) 07.11.2008.
(540)



(732) HUNCA KOZMETİK SANAYİ ANONİM ŞİRKETİ
(511) 03

(111) 1000254
(151) 18.09.2008.
(540)



(732) C.P. BOURG, société anonyme
(511) 07 09 16 35

(111) 1000252
(151) 13.02.2009.
(540)

SONA BLW

(732) Sona BLW Präzisionsschmiede GmbH
(511) 12

(111) 1000237
(151) 24.10.2008.
(540)

Corner

(732) Molkerei Alois Müller GmbH & Co. KG
(511) 29 30 32

(111) 1000236
(151) 24.10.2008.
(540)

Müller Vitality

(732) Molkerei Alois Müller GmbH & Co. KG
(511) 29 30 32

(111) 1000235
(151) 24.10.2008.
(540)



(732) Molkerei Alois Müller GmbH & Co. KG
(511) 29 30 32

(111) 1000230
(151) 13.02.2009.
(540)



(732) BASF SE
(511) 29 35 42

(111) 1000199
(151) 20.03.2009.
(540)

BERNER EASYtop

(732) Berner GmbH
(511) 06

(111) 1000198
(151) 20.03.2009.
(540)

BERNER EASYclassic

(732) Berner GmbH
(511) 06

(111) 1000191
(151) 07.04.2009.
(540)



(732) BEIJING WATCH DATA SYSTEM CO., LTD.
(511) 09

(111) 1000182
(151) 12.03.2009.
(540)



(732) OVIESSE S.P.A.
(511) 18 25 35

(111) 1000179
(151) 19.02.2009.
(540)

(732) CONTAINEX Container-Handelsgesellschaft m.b.H.
(511) 12 37 39

(111) 1000173
(151) 10.03.2009.
(540)



(732) Nemiroff Intellectual Property Establishment
(511) 33 35

(111) 1000160
(151) 23.02.2009.
(540)



(732) "VICTORY-2000" EOOD
(511) 03 05

(111) 1000157
(151) 16.02.2009.
(540)

TRALPAR

(732) Schering-Plough (Ireland) Company (a Corporation)
(511) 05

(111) 1000146
(151) 10.02.2009.
(540)

ZEN AIR

(732) IMMOBILIARE BIBO S.R.L.
(511) 25

(111) 1000110
(151) 18.09.2008.
(540)

GAYAPLEX

(732) DEXXON GROUPE HOLDING
(511) 35 38 41 42

(111) 1000109
(151) 08.08.2008.
(540)



(732) Union des Associations Européennes de Football (UEFA)
(511) 14 16 21 24 25 28 35 38 41

(111) 1000097
(151) 17.12.2008.
(540)

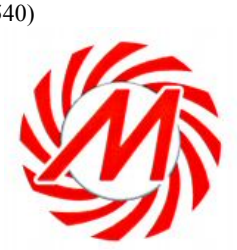

(732) Media-Saturn-Holding GmbH
(511) 09 11 35

(111) 1000084
(151) 16.02.2009.
(540)

STRALYST

(732) Schering-Plough (Ireland) Company (a Corporation)
(511) 05

(111) 1000081
(151) 18.02.2009.
(540)

FRUITY SHINE

(732) Beiersdorf AG
(511) 03

(111) 1000079
(151) 28.01.2009.
(540)

VIVACAL

(732) HOLCIM (HRVATSKA) d.o.o.
(511) 05 31

(111) 1000077
(151) 03.03.2009.
(540)

SABRA
BEYOND THE FASHION

(732) SABRA TEKSTİL SANAYİ VE TİCARET LİMİTED ŞİRKETİ
(511) 25

(111) 1000066
(151) 23.03.2009.
(540)

NOZOHAEM

(732) Pharmacure Health Care AB
(511) 05

(111) 1000065
(151) 02.04.2009.
(540)

phi

(732) PCS Professional Clinical Software GmbH
(511) 09 35 38

(111) 1000064
(151) 15.04.2009.
(540)

nozoil

(732) Pharmacure Health Care AB
(511) 05

(111) 1000053
(151) 25.02.2009.
(540)

(732) Lenzing Papier GmbH
(511) 16 24 35

(111) 1000047
(151) 13.02.2009.
(540)

(732) Hammerer Aluminium Industries GmbH
(511) 06 11 12 40

(111) 1000042
(151) 05.03.2009.
(540)

MICROFIBRA

(732) Golden Lady Company S.p.A.
(511) 25

(111) 1000034
(151) 23.02.2009.
(540)

LEPSITAM

ЛЕПСИТАМ

(732) SOPHARMA AD
(511) 05

(111) 1000025
(151) 23.12.2008.
(540)

ARCLYS

(732) Arclys AS
(511) 01 03 04 07 09 17 29 30 31 35 36 37 39 40 41 42 43

(111) 1000004
(151) 28.04.2008.
(540)

modus.

(732) Fivefoot4 Pty Ltd
(511) 28

(111) 1000002
(151) 31.05.2007
(540)

AGC

(732) Asahi Glass Company, Limited
(511) 01 02 03 04 05 06 07 09 11 12 16 17 19 20 21 22 35 36 37 40 42

(111) 1000361
(151) 25.06.2008.
(540)

VUOTOTECNICA

(732) VUOTOTECNICA SRL
(511) 06 07 09 17

(111) 1000363
(151) 04.11.2008.
(540)

FLS

(732) FLSmidth A/S
(511) 06 07 09 11 12 24 35 37 40 41 42

(111) 1000372
(151) 25.02.2009.
(540)

MAGIC VALLEY

(732) Otkrytoe aktsionernoe obshchestvo "Aston Produkty Pitania i Pishchevye Ingredienty"
(511) 29

(111) 1000385
(151) 09.04.2009.
(540)

TANACETUM PFE

(732) Janssen Pharmaceutica NV
(511) 05

(111) 1000402
(151) 25.08.2008.
(540)

CASH & CARRY

(732) KIKA Möbel-Handelsgesellschaft m.b.H.
(511) 08 11 16 20 21 24 27 28 35 37

(111) 1000403
(151) 31.03.2009.
(540)



(732) KONZUM trgovina na veliko i malo d.d
(511) 29

(111) 1000405
(151) 10.03.2009.
(540)

CINEMAESTRO

(732) I.T. Magyar Cinema Moziüzemeltető és Filmforgalmazó Kft.
(511) 41

(111) 1000409
(151) 16.02.2009.
(540)

RAPSIUS

(732) Schering-Plough (Ireland) Company (a Corporation)
(511) 05

(111) 1000411
(151) 10.12.2008.
(540)

EMO

(732) Vogel's Holding B.V.
(511) 09 20

(111) 1000413
(151) 28.01.2009.
(540)

Agrocal

(732) HOLCIM (HRVATSKA) d.o.o.
(511) 01

(111) 1000414
(151) 28.01.2009.
(540)

AGROCAL

(732) HOLCIM (HRVATSKA) d.o.o.
(511) 01

(111) 1000415
(151) 28.01.2009.
(540)



(732) HOLCIM (HRVATSKA) d.o.o.
(511) 05 31

(111) 1000421
(151) 04.02.2009.
(540)



(732) "STILMET" AD
(511) 17 37

(111) 1000437
(151) 23.09.2008.
(540)



(732) Molkerei Alois Müller GmbH & Co. KG
(511) 03 06 09 11 14 16 18 20 21 24 25 28 29 30 32 34 43

(111) 1000440
(151) 24.11.2008.
(540)



(732) Weitnauer Holding AG
(511) 35 39

(111) 1000442
(151) 03.12.2008.
(540)

GALECO

(732) Galeco Project Management Szczepan Buryło
(511) 06 19 35 39 41 42

(111) 1000446
(151) 15.12.2008.
(540)

ADAST

(732) Adast Systems, a.s.
(511) 07 09 37

(111) 1000466
(151) 16.01.2009.
(540)



(732) DIAKINISIS SA - Storage, Distribution, Packaging trading as DIAKINISIS SA
(511) 35 39 41 42

(111) 1000470
(151) 09.03.2009.
(540)

I-MAN

(732) Santen Pharmaceutical Co., Ltd.
(511) 05

(111) 1000471
(151) 10.03.2009.
(540)



(732) Santen Pharmaceutical Co., Ltd
(511) 05

(111) 1000482
(151) 17.03.2009.
(540)

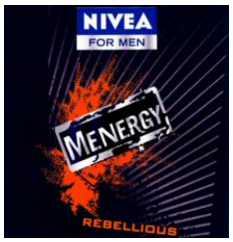

(732) Beiersdorf AG
(511) 03

(111) 1000513
(151) 24.09.2008.
(540)

COCOON

(732) Väth, Sven
(511) 09 41 43 45

(111) 1000538
(151) 16.12.2008.
(540)

ITASTE

(732) iTaste SA
(511) 09 16 38 41

(111) 1000554
(151) 19.12.2008.
(540)



(732) Molkerei Alois Müller GmbH & Co. KG
(511) 29 30 32

(111) 1000555
(151) 19.12.2008.
(540)



(732) Molkerei Alois Müller GmbH & Co. KG
(511) 29 30 32

(111) 1000557
(151) 12.03.2009.
(540)

PROVENZA

(732) EMILCERAMICA S.P.A.
(511) 19

(111) 1000570
(151) 19.12.2008.
(540)



(732) Daniela Veronica Gusa de Dragan
(511) 41

(111) 1000581
(151) 26.11.2008.
(540)



(732) CSEPI Károly
(511) 28

(111) 1000582
(151) 24.11.2008.
(540)



(732) Hager SE
(511) 09 11 38 42 45

(111) 1000588
(151) 30.12.2008.
(540)

АНГИОЗИЛ

ANGIOZIL

(732) Zakrytoe aktsionernoe obshchestvo "PharmFirma "Sotex"
(511) 05

(111) 1000594
(151) 05.02.2009.
(540)



(732) JAKO AG
(511) 18 25 28 35 45

(111) 1000595
(151) 05.02.2009.
(540)



(732) JAKO AG
(511) 18 25 28 35 45

(111) 1000597
(151) 05.03.2009.
(540)

STENVAX

(732) Merck KGaA
(511) 05

(111) 1000601
(151) 09.02.2009.
(540)

POLYOXIDONIUM

(732) OBCHTCHESTVO S OGRANITCHENNOI OTVETSTVENNOSTYOU "NPO Petrovaks Farm"
(511) 05

(111) 1000626
(151) 08.04.2009.

(540)

RIMEDISA

(732) Bayer Aktiengesellschaft
(511) 05

(111) 1000632
(151) 16.02.2009.
(540)

СТЭМ

(732) Otkrytoe actionernoe obschestvo "Ordena Trudovogo Krasnogo Znameni Trest "Spetsgidroenergomontazh"
(511) 06 37 42

(111) 1000633
(151) 13.02.2009.
(540)

VIGOR PLANT

(732) VIGORPLANT ITALIA SRL
(511) 01

(111) 1000645
(151) 13.03.2009.
(540)

PURAVIDA

(732) Hansgrohe AG
(511) 06 11 17 20 21 41

(111) 1000652
(151) 15.09.2008.
(540)

XCLOU

(732) Testrut Service GmbH
(511) 01 03 06 07 08 09 11 12 16 17 20 21 24

(111) 1000667
(151) 23.03.2009.
(540)

KETUM

КЕТУМ

(732) SOPHARMA AD
(511) 05

(111) 1000683
(151) 02.12.2008.
(540)

BIANCA
zucchigroup

(732) VINCENZO ZUCCHI S.P.A.
(511) 03 04 08 11 16 18 20 21 24 25 27 35

(111) 1000694
(151) 24.02.2009.
(540)

Jolinesse

(732) Lidl Stiftung & Co. KG
(511) 25

(111) 1000710
(151) 21.04.2009.
(540)

HUDSON BOOKSELLERS

(732) Hudson News Company
(511) 35

(111) 1000717
(151) 04.11.2008.
(540)

barcaffé

(732) Droga Kolinska, živilska industrija, d.d.
(511) 30 32 35 43

(111) 1000719
(151) 21.04.2009.
(540)

C1RCA

(732) Four Star Distribution
(511) 25

(111) 1000732
(151) 20.04.2009.
(540)

JOVANI

(732) JOVANI FASHION, LTD.
(511) 25

(111) 1000735
(151) 20.03.2009.
(540)

MISS BIKINI

(732) ANDREA TEOFILATTO
(511) 03 09 14 18 25

(111) 1000740
(151) 12.06.2008.
(540)



(732) RIO DE LA PLATA KFT.
(511) 29

(111) 1000748
(151) 02.10.2008.
(540)

SNAMPROGETTI

(732) SAIPEM S.P.A.
(511) 11 37 39 40 42

(111) 1000750
(151) 12.11.2008.
(540)

RAJD LOTOS BALTIC CUP

(732) GRUPA LOTOS SPÓŁKA AKCYJNA
(511) 03 04 35 41

(111) 1000751
(151) 12.11.2008.
(540)

RAJD LOTOS BALTIC CUP

(732) GRUPA LOTOS SPÓŁKA AKCYJNA
(511) 03 04 35 41

(111) 1000753
(151) 18.11.2008.
(540)

ФУТБОЛЬНЫЙ КЛУБ Зенит САНКТ-ПЕТЕРБУРГ

(732) "Football Club "Zenit" Joint-stock company
(511) 03 05 06 08 09 12 16 18 20 21 22 24 25 26 27 28 29 30 32 33 35 38 39 41 43

(111) 1000772
(151) 03.03.2009.
(540)

(732) Henkel AG & Co. KGaA
(511) 01 03 05

(111) 1000808
(151) 29.10.2008.
(540)

CITY SCREEN

(732) CITY SCREEN OY
(511) 35 37 38

(111) 1000810
(151) 24.03.2009.
(540)

YARELLE

(732) Rudolf Lenhart GmbH & Co. KG
(511) 03

(111) 1000819
(151) 16.03.2009.
(540)

EVERYTHING SHOULD BE XX. MEXX

(732) Mexx Europe B.V.
(511) 14 18 25

(111) 1000826
(151) 24.10.2008.
(540)

Mladinska knjiga
Hiša dobrih zgodb

(732) MLADINSKA KNJIGA ZALOŽBA d.d.
(511) 09 16 20 28 35 36 37 39 40 41 42 43 45

(111) 1000827
(151) 28.11.2008.
(540)

Raketa

(732) Duraine SA
(511) 14 25

(111) 1000830
(151) 03.12.2008.
(540)

HMS

(732) Limited liability company "Hydraulic Machines and Systems Management"
(511) 07 09 11 37 39 40 42

(111) 1000831
(151) 19.01.2009.
(540)

IZUMI

(732) Zakrytoe aktsionernoe obchtchestvo "Avirsa Elektroniks"
(511) 07 09 11

(111) 1000838
(151) 20.04.2009.
(540)

SNOWFLAKE

(732) CHINA RESOURCES SNOW BREWERY (LIAO NING) COMPANY LIMITED
(511) 32

(111) 1000855
(151) 08.07.2008.
(540)

TIPOGRAFIA POŞTEI ROMÂNE

(732) Compania Naţională Poşta Română S.A.
(511) 35 36 39 40 42

(111) 1000857
(151) 14.08.2008.
(540)

FRIEDRICH WILLE

(732) "FREY WILLE" GmbH & Co. KG
(511) 14 16 18 25

(111) 1000858
(151) 24.09.2008.
(540)

(732) DECATHLON
(511) 09 12 14 18 20 22 24 25 28 35 39 41 43

(111) 1000859
(151) 10.10.2008.
(540)

THE VIVENDI create joy FUND

(732) VIVENDI
(511) 36 41 45

(111) 1000873
(151) 21.11.2008.
(540)

(732) MAREBA DI BUTTERI G. & C. SNC
(511) 03 18 25

(111) 1000881
(151) 22.01.2009.
(540)

K+S Nitrogen

(732) K + S Aktiengesellschaft
(511) 01 44

(111) 1000894
(151) 30.03.2009.
(540)

GTX

(732) W. L. Gore & Associates, Inc.
(511) 25

(111) 1000896
(151) 09.02.2009.
(540)

GRIPPOL

(732) OBCHTCHESTVO S OGRANITCHENNOI OTVETSTVENNOSTYOU "NPO Petrovaks Farm"
(511) 05

(111) 1000939
(151) 22.04.2009.
(540)

GASPARI NUTRITION

(732) Gaspari Nutrition, Inc.
(511) 05

(111) 1000947
(151) 14.07.2008.
(540)

SES TLMAČE SINCE 1950

(732) SLOVENSKÉ ENERGETICKÉ STROJÁRNE, a.s. (SES a.s.)
(511) 06 07 08 11 16 35 37 39 40 42

(111) 1000949
(151) 26.09.2008.
(540)

RAW

(732) Facton Ltd.
(511) 18 25 35

(111) 1000962
(151) 29.10.2008.
(540)

Mercator

(732) POSLOVNI SISTEM MERCATOR, d.d.
(511) 01 02 03 04 05 06 08 11 14 16 17 18 20 21 22 23 24 25 26 27 28 29 30 31 32 33 34

(111) 1000963
(151) 29.10.2008.
(540)

Mercator

(732) POSLOVNI SISTEM MERCATOR, d.d.
(511) 01 02 03 04 05 06 08 11 14 16 17 18 20 21 22 23 24 25 26 27 28 29 30 31 32 33 34

(111) 1000967
(151) 06.03.2008.
(540)

sismak

(732) SİSMAK OTOMOTİV SANAYİ VE TİCARET ANONİM ŞİRKETİ
(511) 07 12

(111) 1000974
(151) 11.09.2008.
(540)

International Albert Einstein Society IAES

(732) Albert Einstein Gesellschaft Bern
(511) 09 16 41 42

(111) 1000988
(151) 02.12.2008.
(540)

LOVE&PET

(732) RAINBOW SPA
(511) 09 16 18 25 28

(111) 1001002
(151) 13.02.2009.
(540)



(732) TECNOCASA FRANCHISING S.p.A.
(511) 16 35 36

(111) 1001032
(151) 17.04.2009.
(540)

THETA HEALING

(732) Nature Path, Inc.
(511) 16 41 44

(111) 1001033
(151) 17.04.2009.
(540)

THETA HEALER

(732) Nature Path, Inc.
(511) 41 44

(111) 1001044
(151) 20.08.2008.
(540)



(732) OTKRYTOE AKTSIONERNOE OBCHTCHESTVO "NEFTYANAYA KOMPANIYA "LUKOIL"
(511) 35 37 43

(111) 1001064
(151) 01.04.2008.
(540)

STANLEY GIBBONS

(732) Stanley Gibbons Limited
(511) 16 35

(111) 1001082
(151) 25.03.2009.
(540)



(732) KARADAŞ TEKSTİL NAKLİYAT İNŞ.İTH.İHR. SAN. VE TİC. LTD. ŞTİ.
(511) 25

(111) 1001098
(151) 13.08.2008.
(540)



(732) EVROPA realitní kancelář s.r.o.
(511) 35 36

(111) 1001101
(151) 02.12.2008.
(540)



(732) MAM BABYARTIKEL GESELLSCHAFT M.B.H.
(511) 05 10 21 28

(111) 1001102
(151) 02.12.2008.
(540)



(732) CONSORZIO MELA ALTO ADIGE
(511) 31

(111) 1001104
(151) 19.12.2008.
(540)

LOVE PLANET EARTH

(732) TELESPAZIO S.P.A.
(511) 09 14 16 25 38 41 42

(111) 1001124
(151) 29.09.2008.
(540)

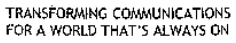

(732) ALCATEL LUCENT
(511) 09 38 42

(111) 1001128
(151) 24.02.2009.
(540)

VPN FIREWALL BRICK

(732) Alcatel-Lucent USA Inc.
(511) 09

(111) 1001129
(151) 05.02.2009.
(540)

BEAUTYLAB

(732) Roger Aoun c/o Igma (UK) Ltd
(511) 03 44

(111) 1001143
(151) 16.01.2009.
(540)

frux

(732) Einheitserde - Werkverband e.V.
(511) 01 05 31

(111) 1001157
(151) 23.09.2008.
(540)



(732) WIENER STÄDTISCHE Versicherung AG Vienna Insurance Group
(511) 36

(111) 1001162
(151) 12.03.2009.
(540)

SELENIA

(732) FINMECCANICA Società per Azioni
(511) 09 12 13 37 38 42 45

(111) 1001178
(151) 06.01.2009.
(540)

TRICO SEE THINGS CLEARLY

(732) Trico Products Corporation
(511) 12

(111) 1001179
(151) 16.12.2008.
(540)



(732) WIENER STÄDTISCHE Versicherung AG Vienna Insurance Group
(511) 36

(111) 1001180
(151) 15.01.2009.
(540)

Veline

(732) Arte Mestiere srl
(511) 03 09 12 14 16 18 25 28 32 33 43

(111) 1001182
(151) 16.12.2008.
(540)

SPIDKO

(732) GLOBO S.P.A. - SERVIZI COMMERCIALI
(511) 28

(111) 1001186
(151) 26.01.2009.
(540)



(732) Deutsche Telekom AG
(511) 09 14 16 18 25 28 32 35 36 37 38 42 45

(111) 1001226
(151) 23.01.2009.

(540)

MONAMI

(732) "GOLDSTREET DISTRIBUTION" LTD
(511) 32 33 34

(111) 1001229
(151) 01.04.2009.
(540)

Design Desire

(732) Braun GmbH
(511) 03 07 08 09 10 11 14 16 21 26 35 37

(111) 1001247
(151) 26.09.2008.
(540)

(732) ARO WELDING TECHNOLOGIES
(511) 07 09 37

(111) 1001262
(151) 28.11.2008.
(540)

ARYZTA

(732) Aldon Holdings Limited
(511) 16 30 32 35 36 39 41 43 45

(111) 1001263
(151) 28.11.2008.
(540)

(732) Aldon Holdings Limited
(511) 16 30 32 35 36 39 41 43 45

(111) 1001266
(151) 13.11.2008.
(540)

DKV Box

(732) DKV EURO SERVICE GmbH & Co. KG
(511) 04 07 09 12 35 36 37 38 39 41 42 44

(111) 1001270
(151) 26.11.2008.
(540)

A-B INBEV

(732) Anheuser-Busch InBev S.A., société anonyme
(511) 32 33 35 36 39 41 43

(111) 1001273
(151) 09.01.2009.
(540)

basala

(732) Maria Ziębińska, Stanisław Ziębiński "ICE MASTRY" Spółka Jawna
(511) 30

(111) 1001283
(151) 03.03.2009.
(540)

(732) PROJETCLUB
(511) 10 25 28

(111) 1001288
(151) 25.03.2009.
(540)

(732) Citizen Holdings Kabushiki Kaisha also trading as Citizen Holdings Co., Ltd.
(511) 14

(111) 1001297
(151) 30.04.2009.
(540)

(732) A. MENARINI INDUSTRIE FARMACEUTICHE RIUNITE S.r.l.
(511) 10

(111) 1001302
(151) 06.03.2009.
(540)

SILVERSUN

(732) HASIRCILAR TEKSTİL KONFEKSİYON İMALAT İHRACAT İTHALAT SANAYİ VE TİCARET ANONİM ŞİRKETİ
(511) 18 25 35

(111) 1001309
(151) 26.01.2009.
(540)

(732) ALANOD Aluminium-Veredlung GmbH & Co. KG
(511) 06 09 11 17 20 21

(111) 1001315
(151) 18.11.2008.
(540)

JLT

(732) Jardine Lloyd Thompson Ireland Limited
(511) 35 36

(111) 1001317
(151) 02.03.2009.
(540)

(732) ALUKÖNIGSTAHL GMBH
(511) 01 06 07 09 11 17 19 37 40

(111) 1001324
(151) 02.03.2009.
(540)

(732) ALUKÖNIGSTAHL GMBH
(511) 01 06 07 09 11 17 19 37 40

(111) 1001325
(151) 02.03.2009.
(540)

(732) ALUKÖNIGSTAHL GMBH
(511) 01 06 07 09 11 17 19 37 40

(111) 1001327
(151) 10.07.2008.
(540)

(732) Nature's Best Europe s.a.
(511) 05 29 30 32

(111) 1001344
(151) 22.01.2009.
(540)

(732) ALANOD Aluminium-Veredlung GmbH & Co. KG
(511) 06 09 11 17 20

(111) 1001369
(151) 06.04.2009.
(540)

COMPASSIA

(732) Unimed Pharmaceuticals LLC
(511) 05

(111) 1001376
(151) 27.03.2009.
(540)

(732) WSG Weingärtner Servicegesellschaft mbH
(511) 33

(111) 1001390
(151) 30.09.2008.
(540)

MORFEUS

(732) MORFEUS S.P.A.
(511) 06 20 24

(111) 1001397
(151) 18.11.2008.
(540)

(732) FOODCARE SPÓŁKA Z O.O. W ZABIERZOWIE
(511) 30 32

(111) 1001398
(151) 26.11.2008.
(540)

blueTherm

(732) BSH Bosch und Siemens Hausgeräte GmbH
(511) 07 09 11

(111) 1001399
(151) 27.11.2008.
(540)

Active Air Technology

(732) BSH Bosch und Siemens Hausgeräte GmbH
(511) 07 09 11

(111) 1001404
(151) 17.12.2008.
(540)

PARIS MATCH

(732) HACHETTE FILIPACCHI PRESSE
(511) 09 16 35 38 41 42

(111) 1001415
(151) 19.01.2009.
(540)

HYALOSAFE

(732) FIDIA FARMACEUTICI S.p.A.
(511) 03 05

(111) 1001420
(151) 13.02.2009.
(540)



(732) AMPLIFON S.p.A.
(511) 10 15 16 25 28 35 36 39 41 44

(111) 1001433
(151) 12.03.2009.
(540)

GRANATA

(732) ORION d.o.o.
(511) 13 28 39

(111) 1001434
(151) 12.03.2009.
(540)

GROM

(732) ORION d.o.o.
(511) 13 28 39

(111) 1001435
(151) 12.03.2009.
(540)

SUPER TOP

(732) ORION d.o.o.
(511) 13 28 39

(111) 1001436
(151) 12.03.2009.
(540)

TOPOVSKI UDAR

(732) ORION d.o.o.
(511) 13 28 39

(111) 1001437
(151) 12.03.2009.
(540)

ZOLJA

(732) ORION d.o.o.
(511) 13 28 39

(111) 1001438
(151) 12.03.2009.
(540)

BIG BUM EXTRA

(732) ORION d.o.o.
(511) 13 28 39

(111) 1001439
(151) 12.03.2009.
(540)

MAGNUMEX

(732) ORION d.o.o.
(511) 13 28 39

(111) 1001440
(151) 12.03.2009.
(540)

PIRATEX

(732) ORION d.o.o.
(511) 13 28 39

(111) 1001458
(151) 03.04.2009.
(540)



(732) ZHEJIANG WEILITE SOCKS CO., LTD.
(511) 25

(111) 1001471
(151) 20.04.2009.
(540)



(732) CHINA RESOURCES SNOW BREWERY (LIAO NING) COMPANY LIMITED
(511) 32

(111) 1001473
(151) 23.03.2009.
(540)

SILAN FRESH WINTER

(732) Henkel AG & Co. KGaA
(511) 03 05

(111) 1001477
(151) 31.03.2009.
(540)

WILD CRISP

(732) Kaufland Warenhandel GmbH & Co. KG
(511) 30

(111) 1001486
(151) 10.03.2009.
(540)

EF EGE FREN

(732) EGE FREN SANAYİ VE TİCARET ANONİM ŞİRKETİ
(511) 12

(111) 1001491
(151) 12.08.2008.
(540)

SOLARA

(732) Centrosolar AG
(511) 09 11 37

(111) 1001503
(151) 03.11.2008.
(540)

eurex clearing

(732) Deutsche Börse AG
(511) 09 16 35 36 42

(111) 1001504
(151) 03.11.2008.
(540)

eurex clearing

(732) Deutsche Börse AG
(511) 09 16 35 36 42

(111) 1001508
(151) 09.12.2008.
(540)

Netto Marken-Discount

(732) Netto Marken-Discount GmbH & Co. oHG
(511) 35

(111) 1001510
(151) 17.02.2009.
(540)

MOL

(732) MOL Magyar Olaj- és Gázipari Nyilvánosan Működő Részvénytársaság
(511) 01 02 04 35 39 42 43

(111) 1001526
(151) 24.02.2009.

(540)

Milli

(732) Sano - Moderní výživa zvířat, spol. s r.o.
(511) 31

(111) 1001542
(151) 09.03.2009.
(540)



(732) ECAFIL BEST S.P.A. INDUSTRIA FILATI
(511) 23 24 25

(111) 1001550
(151) 02.04.2009.
(540)

ENERVIN

(732) BASF SE
(511) 05

(111) 1001554
(151) 07.08.2008.
(540)



(732) ÚSOVSKO a.s.
(511) 05 29 30

(111) 1001583
(151) 29.01.2009.
(540)



(732) ANSALDO STS S.p.A.
(511) 06 09 12 37 38 39 40 42

(111) 1001586
(151) 28.01.2009.
(540)

Planinski Raj

(732) R. Seelig & Hille oHG
(511) 05 30 32

(111) 1001590
(151) 03.03.2009.
(540)

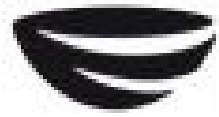

(732) Emsa GmbH
(511) 11 19 20 21

(111) 1001604
(151) 04.03.2009.
(540)



(732) ANI BISKUVI GIDA SANAYI VE TICARET ANONIM SIRKETI
(511) 30

(111) 1001607
(151) 27.03.2009.
(540)



(732) HOLCIM (HRVATSKA) d.o.o.
(511) 01 03 05 19

(111) 1001613
(151) 10.04.2009.
(540)

caretta caretta

(732) RASA TEKSTİL SANAYİ VE TİCARET LİMİTED ŞİRKETİ
(511) 25

(111) 1001623
(151) 06.04.2009.
(540)



(732) STANIĆ d.o.o.
(511) 29

(111) 1001624
(151) 13.11.2008.

(540)

RIAROSA

(732) EGC GLOBAL CO LIMITED
(511) 16 18 25 35

(111) 1001629
(151) 13.03.2009.
(540)

ORAC

(732) ORAC NV
(511) 11 19 20

(111) 1001669
(151) 20.06.2008.
(540)



(732) sc ProGranit Trading SRL
(511) 06 07 08 09 11 16 21

(111) 1001674
(151) 03.10.2008.
(540)



(732) Société des Produits Nestlé S.A.
(511) 05 29 30

(111) 1001683
(151) 03.11.2008.
(540)

SWITCH

(732) Switch
(511) 16 35 37 38 42 45

(111) 1001684
(151) 29.10.2008.
(540)

BLUENITY

(732) société Air France
(511) 09 16 35 36 38 39 41 42 43 45

(111) 1001721
(151) 20.02.2009.

(540)



(732) Duna Televízió Zártkörüen Muködo Részvénytársaság
(511) 35 38 41

(111) 1001722
(151) 20.02.2009.
(540)



(732) Duna Televízió Zártkörűen Működő Részvénytársaság
(511) 35 38 41

(111) 1001723
(151) 04.03.2009.
(540)

NOIREB

(732) KRKA, tovarna zdravil, d.d., Novo mesto
(511) 05

(111) 1001730
(151) 01.04.2009.
(540)

FITONICS

(732) Bayer Aktiengesellschaft
(511) 01 05

(111) 1001738
(151) 25.03.2009.
(540)

Audi Review

(732) AUDI AG
(511) 12 16 35

(111) 1001748
(151) 27.04.2009.
(540)

LUMINOUS

(732) Procter & Gamble Manufacturing Cologne GmbH
(511) 03

(111) 1001750
(151) 21.04.2009.

(540)

PAGUSA

(732) Lidl Stiftung & Co. KG
(511) 30

(111) 1001766
(151) 11.12.2008.
(540)

NOKIAN HAKKAPELIITTA

(732) Nokian Tyres plc
(511) 12 35 37

(111) 1001768
(151) 11.12.2008.
(540)

NOKIAN TYRES

(732) Nokian Tyres plc
(511) 12 35 37

(111) 1001804
(151) 18.03.2009.
(540)

Somatoline Cosmetic

Bioslimcare-complex

(732) Società Italo Britannica L. Manetti - H. Roberts & C.p.A.
(511) 03

(111) 1001805
(151) 12.03.2009.
(540)

ORION PIROTEHNIKA

(732) ORION d.o.o.
(511) 13 28 39

(111) 1001806
(151) 12.03.2009.
(540)

COMMANDOS

(732) ORION d.o.o.
(511) 13 28 39

(111) 1001807
(151) 05.03.2009.
(540)

WebMoney

(732) "Digimoney", SIA
(511) 09 36 38 41 42

(111) 1001808
(151) 08.12.2008.
(540)

YOUTH OLYMPICS

(732) Comité International Olympique
(511) 35 41

(111) 1001809
(151) 08.12.2008.
(540)

YOG

(732) Comité International Olympique
(511) 35 41

(111) 1001813
(151) 15.12.2008.
(540)

VISOKA POSLOVNA ŠOLA DOBA MARIBOR

(732) VISOKA POSLOVNA ŠOLA DOBA MARIBOR
(511) 35 41 42

(111) 1001820
(151) 09.04.2009.
(540)

Pillipanti

(732) Lidl Stiftung & Co. KG
(511) 25 28

(111) 1001824
(151) 03.04.2009.
(540)

MASCUS

(732) Alma Media Interactive Oy
(511) 16 35 38

(111) 1001833
(151) 30.10.2008.

(540)

Umbrella

(732) S.C. CONEX DISTRIBUTION S.A.
(511) 12 17 18 22 24 27 35 39 42

(111) 1001836
(151) 22.12.2008.
(540)

Crawford

(732) Cardo Entrance Solutions AB
(511) 06 09 17 37

(111) 1001837
(151) 12.01.2009.
(540)

RITAMAY

(732) PIELLE S.R.L.
(511) 18 24 25

(111) 1001852
(151) 16.03.2009.
(540)

MRCE

(732) Mitsui Rail Capital Europe B.V.
(511) 12 36 37 39

(111) 1001853
(151) 16.03.2009.
(540)

MRCE Dispolok

(732) Mitsui Rail Capital Europe B.V.
(511) 12 36 37 39

(111) 1001859
(151) 16.03.2009.
(540)



(732) ALTIN SEHIR GIDA DANISMANLIK INSAAT SANAYI VE DIS TICARET LIMITED SIRKETI
(511) 29 43

(111) 1001879
(151) 23.02.2009.
(540)

IPS EMPRESS DIRECT

(732) Ivoclar Vivadent AG
(511) 05

(111) 1001898
(151) 24.10.2008.
(540)

MK group

(732) MLADINSKA KNJIGA ZALOŽBA d.d.
(511) 09 16 20 28 35 36 37 39 40 41 42 43 45

(111) 1001904
(151) 12.09.2008.
(540)

OPTINATURE

(732) CSM Nederland B.V.
(511) 01 29 30

(111) 1001906
(151) 20.11.2008.
(540)

KAUFMAN

(732) Obschestvo s Ogranichennoy Otvetstvennostyu "VL Enterprises"
(511) 03 08 14 16 18 20 21 25 28 29 30 32 33 34 35 39 41 42

(111) 1001918
(151) 03.04.2009.
(540)

Arutidor

(732) Chauvin ankerpharm GmbH
(511) 05

(111) 1001927
(151) 25.03.2009.
(540)

United

(732) Villeroy & Boch AG
(511) 11 19

(111) 1001943
(151) 17.10.2008.
(540)

STREIF

(732) Streif Haus GmbH
(511) 06 19 37 42

(111) 1001950
(151) 07.11.2008.
(540)

AIRFIELD

(732) W. Moser Holding GmbH
(511) 03 09 14 18

(111) 1001964
(151) 31.03.2009.
(540)



(732) PACHI S.R.L.
(511) 30

(111) 1001967
(151) 03.04.2009.
(540)



(732) NINGBO RIWEI ELECTRICAL APPLIANCES CO., LTD.
(511) 09 11

(111) 1001997
(151) 31.03.2009.
(540)

RESOURCE

(732) Australian Tyre Traders Pty Ltd
(511) 12

(111) 1002003
(151) 05.05.2009.
(540)



(732) JIANGLING MOTOR HOLDING CO., LTD.
(511) 12

(111) 1002004
(151) 05.05.2009.
(540)

LANDWIND

(732) JIANGLING MOTOR HOLDING CO., LTD.
(511) 12

(111) 1002011
(151) 20.04.2009.
(540)



(732) DOMPE' SPA
(511) 05

(111) 1002015
(151) 16.04.2009.
(540)



(732) Cao Zhongchuan
(511) 07 17 35

(111) 1002030
(151) 13.10.2008.
(540)

VILINK

(732) bioMérieux Société Anonyme à conseil d'administration
(511) 09 35 37 42

(111) 1002032
(151) 21.10.2008.
(540)

Dieselgroup

(732) MAN SE
(511) 07 09 11 12 16 36 37

(111) 1002034
(151) 20.10.2008.
(540)



(732) Phönix SonnenWärme AG
(511) 09 11 35

(111) 1002035
(151) 02.04.2009.
(540)



(732) VDE VERLAG GmbH
(511) 09 16 42

(111) 1002040
(151) 24.12.2008.
(540)

KANGAROO CREEK GANG

(732) Thomas Gilbert Kieckhefer
(511) 16 24 25 28

(111) 1002041
(151) 22.12.2008.
(540)



(732) TOČKASI d.o.o.
(511) 35 38

(111) 1002044
(151) 11.07.2008.
(540)

MEDELA

(732) Medela Holding AG
(511) 03 05 09 10 11 18 21 25 40 41 44

(111) 1002049
(151) 31.03.2009.
(540)

Sensiblex

(732) Veyx-Pharma GmbH
(511) 05

(111) 1002054
(151) 20.04.2009.
(540)



(732) SHIMANO INC
(511) 28

(111) 1002088
(151) 19.12.2008.
(540)



(732) Luxury Swiss SA
(511) 11 19 20

(111) 1002105
(151) 05.03.2009.
(540)



(732) IVECO S.p.A.
(511) 12 16 35

(111) 1002114
(151) 07.04.2009.
(540)



(732) Shenzhen Century Wishway Tech Co., Ltd.
(511) 09

(111) 1002126
(151) 21.04.2009.
(540)



(732) Foshan Evergain Chemical Co., Ltd
(511) 01

(111) 1002133
(151) 29.04.2009.
(540)



(732) Biomarin Pharmaceutical Inc.
(511) 05

(111) 1002148
(151) 16.04.2009.

(540)

XTSY

(732) IM.CO. S.a.s. di Prisco Ferdinando
(511) 25

(111) 1002151
(151) 29.01.2009.
(540)

MONTÓ

(732) PINTURAS MONTO, S.A.
(511) 02 17 35

(111) 1002156
(151) 27.04.2009.
(540)

NORTH COAST

(732) Marks and Spencer plc
(511) 03 18 25

(111) 1002164
(151) 28.01.2009.
(540)

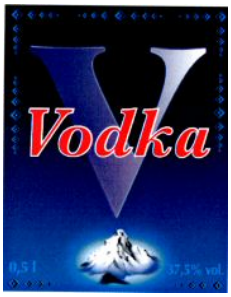

(732) Kaufland Česká republika, v.o.s.
(511) 33

(111) 1002165
(151) 05.02.2009.
(540)



(732) Kaufland Česká republika, v.o.s.
(511) 33

(111) 1002166
(151) 05.02.2009.
(540)



(732) Kaufland Česká republika, v.o.s.
(511) 33

(111) 1002170
(151) 28.01.2009.
(540)

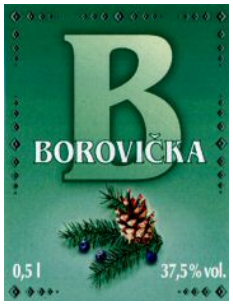

(732) Kaufland Česká republika, v.o.s.
(511) 33

(111) 1002171
(151) 27.03.2009.
(540)

wm note

(732) "Digimoney", SIA
(511) 09 36 38 41 42

(111) 1002179
(151) 16.03.2009.
(540)

XYVIZA

(732) Bayer AG
(511) 05

(111) 1002180
(151) 16.03.2009.
(540)

EYLEA

(732) Bayer AG
(511) 05

(111) 1002196
(151) 16.01.2009.
(540)

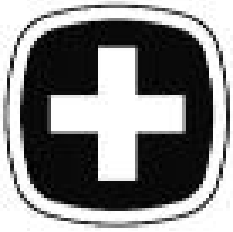

(732) Wenger NA, Inc.
(511) 08 09 11 12 14 16 18 20 22 25 34

(111) 1002206
(151) 08.12.2008.
(540)

YOUTH OLYMPIC GAMES

(732) Comité International Olympique
(511) 35 41

(111) 1002209
(151) 19.01.2009.
(540)

PROcomp

(732) PRONOX TECHNOLOGY S.A.
(511) 07 09 11

(111) 1002212
(151) 03.02.2009.
(540)



(732) Alberto Gozzi S.p.A.
(511) 18 25

(111) 1002216
(151) 10.02.2009.
(540)

TERRA

(732) Henkel AG & Co. KGaA
(511) 01 03 05

(111) 1002217
(151) 12.02.2009.

(540)



(732) Henkel AG & Co. KGaA
(511) 01 03 05

(111) 1002227
(151) 17.03.2009.
(540)

Fujikura

(732) Fujikura Ltd.
(511) 09

(111) 1002228
(151) 19.03.2009.
(540)

DIA FLASH

(732) SHIMANO INC
(511) 28

(111) 1002256
(151) 21.04.2009.
(540)



(732) ZHEJIANG JIN LUN JI DIAN SHI YE YOU XIAN GONG SI
(511) 07

(111) 1002278
(151) 12.05.2009.
(540)

R1

(732) Reemtsma Cigarettenfabriken GmbH
(511) 34

(111) 1002301
(151) 16.04.2009.
(540)



(732) Richter Gedeon Vegyészeti Gyár Nyilvánosan Működő Rt
(511) 10

(111) 1002302
(151) 16.04.2009.
(540)



(732) Richter Gedeon Vegyészeti Gyár Nyilvánosan Működő Rt
(511) 10

(111) 1002327
(151) 09.03.2009.
(540)

LIAISON TOTAL-D

(732) DiaSorin S.p.A.
(511) 01 05

(111) 1002332
(151) 08.12.2008.
(540)



(732) Comité International Olympique
(511) 01 03 04 05 07 09 11 12 14 16 18 25 28 29 30 32 35 36 37 38 39 41 42 43

(111) 1002344
(151) 31.03.2009.
(540)



(732) AUDI AG
(511) 12 14 18 25 27 28

(111) 1002345
(151) 31.03.2009.
(540)



(732) AUDI AG
(511) 12 14 18 25 27 28

(111) 1002346
(151) 31.03.2009.
(540)



(732) AUDI AG
(511) 12 14 18 25 27 28

(111) 1002348
(151) 11.04.2009.
(540)



(732) OBI AG
(511) 35

(111) 1002351
(151) 12.11.2008.
(540)

HERVIS - VERGLEICH DICH REICH

(732) SPAR Österreichische Warenhandels-Aktiengesellschaft
(511) 09 25 28

(111) 1002357
(151) 18.12.2008.
(540)



(732) Fédération Internationale des Luttes Associées
(511) 35 41

(111) 1002381
(151) 29.12.2008.
(540)



(732) MLADINSKA KNJIGA ZALOŽBA d.d.
(511) 09 16 20 28 35 36 37 39 40 41 42 43 45

(111) 1002382
(151) 16.01.2009.
(540)



(732) MLADINSKA KNJIGA ZALOŽBA d.d.
(511) 09 16 20 28 35 36 37 39 40 41 42 43 45

(111) 1002387
(151) 28.01.2009.
(540)

Böker

(732) Heinrich Böker Baumwerk GmbH
(511) 08 11 18

(111) 1002388
(151) 21.01.2009.
(540)



(732) KABELOVNA Děčín Podmokly s.r.o.
(511) 09 35

(111) 1002389
(151) 06.02.2009.
(540)

Fashion Victim's Café

(732) FVC EOOD
(511) 39 40 43

(111) 1002401
(151) 16.03.2009.
(540)

EYLIA

(732) Bayer AG
(511) 05

(111) 1002411
(151) 10.04.2009.
(540)



(732) "ITAL FOOD INDUSTRY" AD
(511) 30

(111) 1002432
(151) 12.03.2009.
(540)



(732) BELLAVITA S.p.A.
(511) 05 23 24 25

(111) 1002440
(151) 06.03.2009.
(540)



(732) CHIVAS HOLDINGS (IP) Limited
(511) 03 06 16 20 21 32 33 43

(111) 1002456
(151) 27.04.2009.
(540)

NATURA

(732) ConvaTec Inc.
(511) 10

(111) 1002470
(151) 13.02.2009.
(540)



(732) Hammerer Aluminium Industries GmbH
(511) 06 11 12 42

(111) 1002480
(151) 29.01.2009.
(540)

TRUSSARDI

(732) TRUSSARDI S.P.A.
(511) 03 09 11 14 16 18 20 21 24 25 35 41 43

(111) 1002511
(151) 02.02.2009.
(540)

HIT DULSA

(732) NUTREXPA S.L.
(511) 30

(111) 1002513
(151) 06.02.2009.
(540)

(732) Kaufland Česká republika v.o.s.
(511) 29 30 32

(111) 1002518
(151) 16.03.2009.
(540)

ZYCLEA

(732) Bayer AG
(511) 05

(111) 1002523
(151) 07.04.2009.
(540)

MBHROYS

(732) GEELY HOLDING GROUP CO., LTD.
(511) 12

(111) 1002524
(151) 26.02.2009.
(540)

GREENpoint

(732) Schwan-STABILO Schwanhäußer GmbH & Co. KG
(511) 16

(111) 1002535
(151) 23.03.2009.
(540)

(732) Dr. med. Christina Heiligensetzer
(511) 09 16 41

(111) 1002542
(151) 30.04.2009.
(540)

(732) ARES SRL
(511) 09 11 42

(111) 1002571
(151) 29.01.2009.
(540)

(732) PRENATAL S.P.A.
(511) 10 12 18 20 24 25 35

(111) 1002575
(151) 02.03.2009.
(540)

(732) CASSA DI RISPARMIO DELLA REPUBBLICA DI SAN MARINO S.p.A.
(511) 36

(111) 1002576
(151) 05.03.2009.
(540)

(732) FDV GROUP S.P.A.
(511) 11 19 21

(111) 1002577
(151) 12.03.2009.
(540)

FANTINI

(732) Fratelli Fantini S.p.A.
(511) 11 20 24

(111) 1002591
(151) 03.04.2009.
(540)

(732) Paul H. Kübler Bekleidungswerk GmbH & Co. KG
(511) 18 23 25

(111) 1002605
(151) 13.11.2008.
(540)

Charismatic

(732) LABORATOIRE NUXE
(511) 03 44

(111) 1002617
(151) 04.12.2008.
(540)

(732) Kleemann GmbH
(511) 07 37 40 42

(111) 1002630
(151) 23.04.2009.
(540)

(732) Carl Müller Verwaltungs-KG
(511) 16 29 35 43

(111) 1002633
(151) 17.09.2008.
(540)

GOODBEE

(732) ERSTE GROUP BANK AG DIE ERSTE ÖSTERREICHISCHE SPAR - CASSE PRIVATSTIFTUNG
(511) 16 35 36

(111) 1002634
(151) 16.02.2009.
(540)

seni soft basic

(732) Toruńskie Zakłady Materiałów Opatrunkowych, Spółka Akcyna
(511) 10

(111) 1002637
(151) 03.04.2009.
(540)

(732) Nemiroff Intellectual Property Establishment
(511) 33 35

(111) 1002650
(151) 17.04.2009.
(540)

(732) Henkel AG & Co. KGaA
(511) 03

(111) 1002656
(151) 23.04.2009.
(540)

(732) Carl Müller Verwaltungs-KG
(511) 16 29 35 43

(111) 1002658
(151) 01.10.2008.

(540)

CASAFINO

(732) BayWa AG München
(511) 01 02 06 08 11 17 19 35 37 42

(111) 1002668
(151) 31.10.2008.
(540)

IDEALSERVICE

(732) IDEALSERVICE SOC. COOP.
(511) 06 07 09 11 19 37 39 40 42 44

(111) 1002670
(151) 02.12.2008.
(540)

GEST

(732) GESSI S.P.A.
(511) 11 20 21

(111) 1002678
(151) 19.12.2008.
(540)



(732) Intesa Sanpaolo S.p.A.
(511) 09 16 35 36 38 41 42

(111) 1002685
(151) 24.03.2009.
(540)



(732) Geely Group Co., Ltd.
(511) 12

(111) 1002706
(151) 03.03.2009.

(540)

ENDERPEN

(732) ENDERPEN PVC YAPI ELEMANLARI SANAYİ VE TİCARET ANONIM ŞİRKETİ
(511) 19

(111) 1002737
(151) 01.04.2009.
(540)

REVASTARA

(732) Bayer Aktiengesellschaft
(511) 05

(111) 1002765
(151) 31.05.2009.
(540)

S6

(732) AUDI AG
(511) 12 14 18 25 27 28

(111) 1002766
(151) 31.03.2009.
(540)

S7

(732) AUDI AG
(511) 12 14 18 25 27 28

(111) 1002775
(151) 08.10.2008.
(540)

stachema

(732) STACHEMA KOLÍN, spol. s r.o.
(511) 01 02 05 37 42

(111) 1002780
(151) 05.12.2008.
(540)

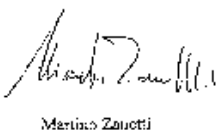

Martino Zanetti

(732) MARTINO ZANETTI
(511) 11 21 30 32 33 41 43

(111) 1002825
(151) 02.04.2009.
(540)

EUROFER

(732) GRUPPO EUROFER SOCIETA' A RESPONSABILITA' LIMITATA CON SIGLA "GRUPPO EUROFER S.R.L."
(511) 39

(111) 1002831
(151) 12.03.2009.
(540)

OUR POWER, YOUR PASSION

(732) EMAK S.P.A.
(511) 07

(111) 1002835
(151) 17.09.2008.
(540)

GOOD.BEE

(732) ERSTE GROUP BANK AG DIE ERSTE ÖSTERREICHISCHE SPAR - CASSE PRIVATSTIFTUNG
(511) 16 35 36

(111) 1002843
(151) 05.01.2009.
(540)

DECAT'

(732) DECATHLON
(511) 25 28 35

(111) 1002846
(151) 12.12.2008.
(540)

PIVOVARNA LAŠKO 1825 d.d.

(732) Pivovarna Laško d.d.
(511) 30 32 33 35 39 43

(111) 1002847
(151) 07.01.2009.

(540)



(732) ZIAJA Ltd Zaklad Produkcji Leków Spólka z o.o.
(511) 03

(111) 1002855
(151) 23.02.2009.
(540)

Dia-PhoCal

(732) Fresenius Medical Care Nephrologica Deutschland GmbH
(511) 09 41 44

(111) 1002865
(151) 06.04.2009.
(540)

PROFI INDUSTRIAL ETHERNET NET

(732) PROFIBUS Nutzerorganisation e.V.
(511) 09 16 42

(111) 1002902
(151) 09.04.2009.
(540)

بنك مصر BANQUE MISR نعمل معاً لخير بلدنا

(732) BANK MISR S.A.E
(511) 36

(111) 1002903
(151) 09.01.2009.
(540)

NORD/LB

(732) NORD/LB Norddeutsche Landesbank - Girozentrale (Anstalt öffentlichen Rechts)
(511) 36

(111) 1002923
(151) 06.02.2009.

(540)



(732) Kaufland Česká republika v.o.s.
(511) 29 30 32

(111) 1002932
(151) 16.06.2008.
(540)

ENDURIS

(732) Hunter Douglas Industries BV
(511) 23 24

(111) 1002967
(151) 18.05.2009.
(540)

CHEVALIER DE FAUVERT

(732) Lidl Stiftung & Co. KG
(511) 33

(111) 1002975
(151) 29.04.2009.
(540)

squitofree

(732) dm-drogerie markt GmbH + Co. KG
(511) 03 05 09 19 21

(111) 1002979
(151) 25.03.2009.
(540)



(732) BAYKAN MODA TEKSTİL KONFEKSİYON İHRACAT İTHALAT İMALAT TAAHHÜT VE TİCARET LİMİTED ŞİRKETİ
(511) 25 35

(111) 1002986
(151) 26.11.2008.
(540)

IRODALMI JELEN

(732) S.C. OCCIDENT MEDIA S.R.L.
(511) 16 35 40 41

(111) 1002988
(151) 28.01.2009.
(540)



(732) BADEL 1862 d.d. vina, alkoholna i bezalkoholna pića
(511) 33

(111) 1002989
(151) 28.01.2009.
(540)



(732) BADEL 1862 d.d. vina, alkoholna i bezalkoholna pića
(511) 33

(111) 1002990
(151) 28.01.2009.
(540)



(732) BADEL 1862 d.d. vina, alkoholna i bezalkoholna pića
(511) 33

(111) 1002991
(151) 25.11.2008.
(540)

CARTOMANIA

(732) GRUPPO CARTORAMA S.R.L.
(511) 16 18 28

(111) 1002992
(151) 25.11.2008.
(540)

INtrade

(732) GRUPPO CARTORAMA S.R.L.
(511) 16 18 28

(111) 1002993
(151) 28.01.2009.
(540)



(732) BADEL 1862 d.d. vina, alkoholna i bezalkoholna pića
(511) 33

(111) 1002994
(151) 28.01.2009.
(540)



(732) BADEL 1862 d.d. vina, alkoholna i bezalkoholna pića
(511) 33

(111) 1002999
(151) 02.04.2009.
(540)



(732) KRAFT FOODS GLOBAL BRANDS LLC
(511) 30

(111) 1003008
(151) 07.04.2009.
(540)

AZIMBRA

(732) Solvay Pharmaceuticals B.V.
(511) 05

(111) 1003009
(151) 07.04.2009.
(540)

PERCEPTA

(732) Abbott Healthcare Products B.V.
(511) 05

(111) 1003011
(151) 07.04.2009.
(540)

SAVANDRA

(732) Abbott Healthcare Products BV
(511) 05

(111) 1003012
(151) 07.04.2009.
(540)

SOVIVA

(732) Solvay Pharmaceuticals B.V.
(511) 05

(111) 1003013
(151) 07.04.2009.
(540)

BRESUNA

(732) Abbott Healthcare Products BV
(511) 05

(111) 1003015
(151) 29.04.2009.
(540)

DAILIES TOTAL1

(732) Novartis AG
(511) 09

---

(111) 1003031
(151) 29.04.2009.
(540)

ALTESS

(732) ELARIS (S.N.C.)
(511) 31

---

(111) 1003036
(151) 27.03.2009.
(540)



(732) BADEL 1862 d.d.
vina, alkoholna i bezalkoholna pića
(511) 33

---

(111) 1003037
(151) 27.03.2009.
(540)



(732) BADEL 1862 d.d.
vina, alkoholna i bezalkoholna pića
(511) 33

---

(111) 1003038
(151) 27.03.2009.
(540)



(732) BADEL 1862 d.d.
vina, alkoholna i bezalkoholna pića
(511) 33

---

(111) 1003051
(151) 29.04.2009.
(540)

HABASIT CLEANDRIVE

(732) Habasit AG
(511) 07

---

(111) 1003056
(151) 20.04.2009.
(540)

OZYNEZ

(732) SANOFI-AVENTIS Société Anonyme
(511) 05

---

(111) 1003098
(151) 19.05.2009.
(540)



(732) Kaufland Warenhandel GmbH & Co. KG
(511) 05 29 30 32

---

(111) 1003099
(151) 06.04.2009.
(540)



(732) Rukka AG
(511) 25

---

(111) 1003103
(151) 17.04.2009.
(540)



(732) Scoach Europa AG
(511) 09 16 36 38 42

---

(111) 1003108
(151) 12.05.2009.
(540)

MARE MEN ACTIVE RICH ENERGY

(732) Lidl Stiftung & Co. KG
(511) 03

---

(111) 1003109
(151) 29.04.2009.
(540)

squito

(732) dm-drogerie markt GmbH + Co. KG
(511) 03 05 09 19 21

---

(111) 1003137
(151) 05.05.2009.
(540)



(732) MÄURER & WIRTZ GmbH & Co. KG
(511) 03

---

(111) 1003142
(151) 17.03.2009.
(540)



(732) Gut von Holstein GmbH
(511) 29

---

(111) 1003145
(151) 24.04.2009.
(540)

ROGAINE

(732) Janssen Pharmaceutica NV
(511) 03 05

---

(111) 1003159
(151) 11.02.2009.
(540)



(732) HAMZAOĞULLARI TEKSTIL INŞAAT EMLAK TURIZM YATÇILIK SANAYI TICARET VE PAZARLAMA LIMITED ŞIRKETI
(511) 25

---

(111) 1003163
(151) 01.05.2009.
(540)

SENSAI

(732) KAO KABUSHIKI KAISHA (also trading as Kao Corporation)
(511) 44

---

(111) 1003170
(151) 07.11.2008.
(540)



(732) ETABLISSEMENTS NOILLY PRAT & CIE
(511) 33

---

(111) 1003182
(151) 12.08.2008.
(540)

АЛКАЛОИД

(732) FARMACEVTSKA HEMISKA KOZMETICKA INDUSTRIJA ALKALOID AD-Skopje
(511) 01 02 03 05 31

(111) 1003185
(151) 12.09.2008.
(540)

ISCHEBECK ALU-TITAN

(732) Friedr. Ischebeck GmbH
(511) 06 07 08 12 37

(111) 1003194
(151) 19.12.2008.
(540)

ROBEL

(732) ROBEL Bahnbaumaschinen GmbH
(511) 07 08 09 11 12 37

(111) 1003195
(151) 19.12.2008.
(540)

ROBEL

(732) ROBEL Bahnbaumaschinen GmbH
(511) 07 08 09 11 12 37

(111) 1003196
(151) 19.12.2008.
(540)

ROBEL

(732) ROBEL Bahnbaumaschinen GmbH
(511) 07 08 09 11 12 37

(111) 1003211
(151) 19.03.2009.
(540)

RED ROOF

(732) RRI FINANCIAL, INC.
(511) 43

(111) 1003225
(151) 16.04.2009.
(540)

ILARIS

(732) NOVARTIS AG
(511) 05

(111) 1003226
(151) 02.04.2009.
(540)



(732) Laboratoires La Prairie SA
(511) 03

(111) 1003235
(151) 17.04.2009.
(540)



(732) Laboratoires La Prairie SA
(511) 03

(111) 1003237
(151) 15.04.2009.
(540)

FORASEQ

(732) NOVARTIS AG
(511) 05

(111) 1003241
(151) 27.04.2009.
(540)

IVETIO

(732) F. Hoffmann-La Roche AG
(511) 05

(111) 1003271
(151) 18.04.2009.
(540)

Wilde Locken

(732) Lorenz Snack-World Holding GmbH
(511) 29 30

(111) 1003296
(151) 29.04.2009.
(540)

Silvano BRIZZI MILANO

(732) The Continuity Company Deutschland GmbH
(511) 14 18 25

(111) 1003303
(151) 19.05.2009.
(540)

中国投资有限责任公司 CHINA INVESTMENT CORPORATION

(732) China Investment Corporation
(511) 36

(111) 1003309
(151) 27.04.2009.
(540)

ballin

(732) CALZATURIFICIO BALLIN S.R.L.
(511) 18 25 35

(111) 1003311
(151) 12.05.2009.
(540)

ROUGE TOMATE
We all need more green

(732) LE CHÂTEAU DE MA MERE, société anonyme
(511) 29 32 43

(111) 1003317
(151) 24.12.2008.
(540)

HEADOFIX

(732) Temsa Global Sanayi ve Ticaret Anonim ? irketi
(511) 12

(111) 1003318
(151) 26.11.2008.
(540)

ABInBev

(732) Anheuser-Busch InBev S.A., société anonyme
(511) 32 33 35 36 39 41 43

(111) 1003319
(151) 24.12.2008.
(540)

TEMSA AVENUE

(732) Temsa Global Sanayi ve Ticaret Anonim Şirketi
(511) 12

(111) 1003332
(151) 20.02.2009.
(540)

Albert Ballin

(732) TUI AG
(511) 03 04 05 06 08 09 10 11 12 14 16 18 20 21 22 23 24 25 26 27 28 29 30 32 33 34 35 36 38 39 40 41 42 43 44 45

(111) 1003333
(151) 02.12.2008.
(540)

NATURE PARK

(732) K-Servis Praha, a.s.
(511) 29 30 31

(111) 1003387
(151) 11.05.2009.
(540)

MYSTERIOUS

(732) Procter & Gamble Manufacturing Cologne GmbH
(511) 03

(111) 1003452
(151) 19.05.2009.
(540)

RACE-TIN

(732) GUANGDONG ALPHA ANIMATION AND CULTURE CO., LTD.
(511) 28

(111) 1003455
(151) 11.05.2009.
(540)

BAITRUNNER

(732) SHIMANO INC
(511) 28

(111) 1003469
(151) 23.03.2009.

(540)



(732) Di Gennaro Feinkost- und Weinhandelsgesellschaft mbH
(511) 03 08 14 18 21 25 28 29 30 31 32 33 35 43

(111) 1003472
(151) 12.12.2008.
(540)



(732) Pivovarna Laško d.d.
(511) 32 33 35 39

(111) 1003473
(151) 12.12.2008.
(540)



(732) Pivovarna Laško d.d.
(511) 32 33 35 39

(111) 1003474
(151) 12.12.2008.

(540)



(732) Pivovarna Laško d.d.
(511) 30 32 33 35 39 43

(111) 1003479
(151) 12.05.2009.
(540)

Backstage

(732) Sony Electronics Inc.
(511) 09 37

(111) 1003498
(151) 03.02.2009.
(540)



(732) SHANGHAI MALING (CZECH) a.s.
(511) 29 30 40

(111) 1003503
(151) 07.01.2009.
(540)



(732) Giochi Preziosi S.p.A.
(511) 03 08 09 12 13 14 15 16 18 20 21 24 25 26 27 28 29 30 32 35 36 38 41

(111) 1003507
(151) 24.10.2008.
(540)

PLG

(732) Pivovarna Laško d.d.
(511) 05 30 32 33 35 36 39 43

(111) 1003510
(151) 24.12.2008.

(540)



(732) Thomas Gilbert Kieckhefer
(511) 16 24 25 28

(111) 1003516
(151) 27.03.2009.
(540)

INDUCAL

(732) HOLCIM (HRVATSKA) d.o.o.
(511) 01 03 05 19

(111) 1003527
(151) 18.09.2008.
(540)

BERENDSEN

(732) SOPHUS BERENDSEN A/S
(511) 05 06 09 11 12 20 24 25 27 35 37 39 40 42 43 44 45

(111) 1003558
(151) 02.04.2009.
(540)

BUDELIN

(732) MEDA AB
(511) 05 10

(111) 1003591
(151) 27.05.2009.
(540)



(732) Ningbo Xinhai Electric Co., Ltd.
(511) 34

(111) 1003642
(151) 20.11.2008.
(540)



(732) İSTANBUL 2010 AVRUPA KULTUR BASKENTI AJANSI
(511) 16 35 38 41 42

(111) 1003649
(151) 26.02.2009.
(540)



(732) M G Group EOOD
(511) 34 43

(111) 1003653
(151) 27.02.2009.
(540)

Praehistorium

(732) Matthias Michael Kuhl
(511) 41

(111) 1003743
(151) 07.05.2009.
(540)

pepito

(732) Lidl Stiftung & Co. KG
(511) 31

(111) 1003744
(151) 19.05.2009.
(540)

CPE POWER STATION

(732) Zhao Lei
(511) 07 08 12

(111) 1003750
(151) 07.11.2008.
(540)



(732) A COMPANY CONSULTING & LICENSING AG
(511) 38 41

(111) 1003754
(151) 16.01.2009.

(540)



(732) société Air France
(511) 39

(111) 1003755
(151) 30.10.2008.
(540)

PTR

(732) PTR Messtechnik GmbH & Co. KG
(511) 09

(111) 1003770
(151) 07.11.2008.
(540)



(732) SOLVAY SA
(511) 01 02 04 05 07 09 11 17 30 31

(111) 1003772
(151) 21.04.2009.
(540)

Smart Lock

(732) Herlitz PBS Aktiengesellschaft Papier-, Büro- und Schreibwaren
(511) 18

(111) 1003801
(151) 09.01.2009.
(540)



(732) IMD - INTERNATIONAL INSTITUTE FOR MANAGEMENT DEVELOPMENT
(511) 09 16 35 41

(111) 1003812
(151) 22.04.2009.
(540)

REDTUBE

(732) Jager & Polacek GmbH
(511) 09 35 38 41 42

(111) 1003820
(151) 22.04.2009.
(540)



(732) Dimitar Petrov Hrusanov
(511) 03 05 29 30 32

(111) 1003827
(151) 12.05.2009.
(540)

SYNTIA

(732) SAECO STRATEGIC SERVICES LIMITED
(511) 11

(111) 1003828
(151) 12.05.2009.
(540)

XELSIS

(732) SAECO STRATEGIC SERVICES LIMITED
(511) 11

(111) 1003844
(151) 20.04.2009.
(540)

HEMOMAG

(732) Gecko Pharma Vertrieb GmbH
(511) 05 10

(111) 1003845
(151) 19.03.2009.
(540)

ZATEA

(732) Otkrytoe aktsionernoe obshchestvo "Aston Produkty Pitania i Pishchevye Ingredienty"
(511) 29

(111) 1003867
(151) 27.04.2009.
(540)



(732) Zhao Lei
(511) 07 08 12

(111) 1003879
(151) 02.12.2008.
(540)



(732) STENAGO S.R.L.
(511) 03 05 16

(111) 1003880
(151) 02.12.2008.
(540)

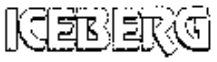

(732) STENAGO S.R.L.
(511) 03 16

(111) 1003881
(151) 02.12.2008.
(540)



(732) STENAGO S.R.L.
(511) 03 16

(111) 1003894
(151) 16.03.2009.
(540)



(732) Markus Huber
(511) 01 03 05

(111) 1003895
(151) 10.03.2009.
(540)

TT RS

(732) AUDI AG
(511) 12 18 25 28

(111) 1003908
(151) 08.04.2009.

(540)



(732) Closed joint-stock company with 100 per cent foreign investments "ROUST INCORPORATED"
(511) 33

(111) 1003917
(151) 13.04.2009.
(540)

РОССИЯ СДЕЛАЛА МЕНЯ

(732) Closed joint-stock company with 100 per cent foreign investments "ROUST INCORPORATED"
(511) 33

(111) 1003922
(151) 08.05.2009.
(540)



(732) MyCabo.com
(511) 33

(111) 1003926
(151) 27.04.2009.
(540)



(732) Bayer AG
(511) 01 17

(111) 1003927
(151) 02.12.2008.
(540)

REVERLINK

(732) ARKEMA FRANCE
(511) 01 02 03 05 16 17 19 22 24 27 40

(111) 1003928
(151) 09.05.2009.
(540)

ADATEEP

(732) Bayer AG
(511) 05 10

(111) 1003929
(151) 09.05.2009.
(540)

NUBEQA

(732) Bayer AG
(511) 05 10

(111) 1003931
(151) 09.05.2009.
(540)

AROZILIK

(732) Bayer AG
(511) 05 10

(111) 1003932
(151) 09.05.2009.
(540)

ENZORDAT

(732) Bayer AG
(511) 05 10

(111) 1003933
(151) 09.05.2009.
(540)

AKAMIKA

(732) Bayer AG
(511) 05 10

(111) 1003934
(151) 09.05.2009.
(540)

MEZDAT

(732) Bayer AG
(511) 05 10

(111) 1003945
(151) 20.04.2009.
(540)



(732) META APPAREL S.p.A.
(511) 25

(111) 1003950
(151) 27.04.2009.
(540)



(732) Nemiroff Intellectual Property Establishment
(511) 33 35

(111) 1003951
(151) 27.04.2009.
(540)



(732) Nemiroff Intellectual Property Establishment
(511) 33 35

(111) 1003965
(151) 02.12.2008.
(540)



(732) VALENTINO FASHION GROUP S.P.A.
(511) 03 09 14 16 18 24 25 35

(111) 1003969
(151) 05.12.2008.
(540)

PISLICK

(732) PİSLİCK TEKSTİL VE BİLGİSAYAR TİCARET LİMİTED ŞİRKETİ
(511) 25 35

(111) 1003974
(151) 23.02.2009.
(540)

Magnetolux

(732) Sanochemia Diagnostics Deutschland GmbH
(511) 05

(111) 1003978
(151) 27.03.2009.
(540)



(732) TERRA JASKA d.o.o.
(511) 07 09 12 35 37 42

(111) 1003985
(151) 20.04.2009.
(540)

DIADEMA

(732) Diadema S.r.l.
(511) 29 33 35

(111) 1004010
(151) 20.03.2009.
(540)

suskee

(732) Krueger, Clemens
(511) 12 18 25 28 41

(111) 1004013
(151) 25.05.2009.
(540)



(732) AstraZeneca AB
(511) 05

(111) 1004024
(151) 26.05.2009.
(540)

CLERAVIS

(732) BASF SE
(511) 05

(111) 1004025
(151) 26.05.2009.
(540)

CLERANDA

(732) BASF SE
(511) 05

(111) 1004026
(151) 26.05.2009.
(540)

ZAMPRO

(732) BASF SE
(511) 05

(111) 1004035
(151) 22.04.2009.
(540)

ZALMOLXIS

(732) Daniela Veronica Gusa de Dragan
(511) 12 25

(111) 1004042
(151) 16.09.2008.
(540)

F-

(732) Schaeffler Technologies GmbH & Co. KG
(511) 07 09 11 12

(111) 1004043
(151) 09.10.2008.
(540)

MEDIAPOST

(732) MEDIAPOST SA
(511) 35 38 39 42

(111) 1004049
(151) 30.12.2008.
(540)

HATSAN ESCORT

(732) HATSAN SİLAH MAKİNA KALIP SANAYİ VE TİCARET LİMİTED ŞİRKETİ
(511) 13

(111) 1004055
(151) 30.03.2009.
(540)



(732) Daniela Veronica Gusa de Dragan
(511) 41

(111) 1004079
(151) 03.04.2009.

(540)



(732) ZHEJIANG DAYANG SEWING MACHINE CO.,LTD
(511) 07

(111) 1004080
(151) 03.03.2009.
(540)

SORBEX

(732) Tovarystvo z obmezhenoju vidpovidalnistju "Universalne agentstvo "PRO-PHARMA"
(511) 05 29

(111) 1004086
(151) 09.03.2009.
(540)

KOPPERT

(732) Koppert B.V.
(511) 05 20 31 44

(111) 1004096
(151) 30.04.2009.
(540)

SoundPLAN

(732) Braunstein + Berndt GmbH
(511) 09

(111) 1004101
(151) 14.04.2009.
(540)



(732) JAKED S.r.l.
(511) 09 14 18 25 28

(111) 1004107
(151) 07.04.2009.
(540)



(732) Wigo Chemie GmbH
(511) 01 03 04 42

(111) 1004126
(151) 21.05.2009.
(540)

MELOCORT
МЕЛОКОРТ

(732) "SOPHARMA" AD
(511) 05

(111) 1004158
(151) 12.11.2008.
(540)



(732) HAWLE Armaturen GmbH
(511) 06 08 11 17 20 37 42

(111) 1004159
(151) 11.11.2008.
(540)



(732) HAWLE Armaturen GmbH
(511) 06 08 11 17 20 37 42

(111) 1004165
(151) 11.11.2008.
(540)



(732) VALENS Int. d.o.o.
(511) 01 03 05 29 30 32

(111) 1004178
(151) 11.11.2008.
(540)



(732) Ines and Frank Löwentraut
(511) 35

(111) 1004179
(151) 01.12.2008.
(540)



(732) Kaufland Warenhandel GmbH & Co. KG
(511) 29 30 32

(111) 1004185
(151) 02.02.2009.
(540)

HAPNOC

(732) Kaufland Warenhandel GmbH & Co. KG
(511) 29 30 32

(111) 1004186
(151) 06.02.2009.
(540)

MILNETTI

(732) Kaufland Warenhandel GmbH & Co. KG
(511) 29 30 32

(111) 1004188
(151) 19.01.2009.
(540)



(732) HAVANA YAYINCILIK TURİZM VE GIDA PAZARLAMA TİCARET ANONİM ŞİRKETİ
(511) 33 35 43

(111) 1004203
(151) 26.05.2009.
(540)

PRO MOVE

(732) Avon Products, Inc.
(511) 03

(111) 1004230
(151) 19.01.2009.
(540)



(732) SACMI COOPERATIVA MECCANICI IMOLA SOCIETA' COOPERATIVA
(511) 07 09 11 20 35 37 42

(111) 1004234
(151) 19.05.2009.
(540)



(732) Guangdong EAST Power Co., Ltd.
(511) 09

(111) 1004242
(151) 09.09.2008.
(540)



(732) Schmolz + Bickenbach KG
(511) 01 06 07 12 16 21 40

(111) 1004250
(151) 17.12.2008.
(540)



(732) JIMLAR CORPORATION
(511) 18 25

(111) 1004265
(151) 27.01.2009.
(540)

HDM-I

(732) Heidelberg Mobil International GmbH
(511) 35 39

(111) 1004270
(151) 02.03.2009.
(540)

G1 Touch

(732) Deutsche Telekom AG
(511) 09 38 41 42

(111) 1004288
(151) 14.05.2009.
(540)



(732) i-Medical Ophthalmic International GmbH
(511) 05 10

(111) 1004291
(151) 08.05.2009.

(540)

kikalina

(732) KIKA Möbel-Handelsgesellschaft m.b.H.
(511) 20 28 35 41

(111) 1004297
(151) 10.06.2009.
(540)

SMITH & JONES

(732) BOI TRADING COMPANY LTD.
(511) 03 18 25

(111) 1004300
(151) 10.04.2009.
(540)

AURORA

(732) Closed joint-stock company with 100 per cent foreign investments "ROUST INCORPORATED"
(511) 33

(111) 1004309
(151) 30.10.2008.
(540)

DOODLE

(732) Doodle AG
(511) 09 35 38 42

(111) 1004323
(151) 05.02.2009.
(540)

Portilo

(732) WESTFALIA-Automotive GmbH
(511) 12

(111) 1004324
(151) 05.02.2009.
(540)

Cavea

(732) WESTFALIA-Automotive GmbH
(511) 12

(111) 1004326
(151) 23.04.2009.
(540)

BIRRA PEJA ZERO

(732) Pivovarna Union d.d.
(511) 32 35 39

(111) 1004327
(151) 23.04.2009.
(540)

BIRRA PEJA PREMIUM

(732) Pivovarna Union d.d.
(511) 32 35 39

(111) 1004328
(151) 23.04.2009.
(540)

PEJA ZERO

(732) Pivovarna Union d.d.
(511) 30 32 35 39

(111) 1004329
(151) 23.04.2009.
(540)

BIRRA PEJA DARK

(732) Pivovarna Union d.d.
(511) 32 35 39

(111) 1004330
(151) 21.05.2009.
(540)

(732) Allied Domecq Spirits & Wine Limited
(511) 33 41

(111) 1004338
(151) 22.04.2009.
(540)

TÜV InterCert

(732) TÜV InterCert S.r.l.
(511) 42

(111) 1004353
(151) 17.04.2009.
(540)

(732) Sportastic HandelsgmbH
(511) 25 28

(111) 1004354
(151) 17.04.2009.
(540)

Sportastic

(732) Sportastic HandelsgmbH
(511) 25 28

(111) 1004359
(151) 11.05.2009.
(540)

COLOSPA

(732) Solvay Pharmaceuticals B.V.
(511) 05

(111) 1004382
(151) 23.02.2009.
(540)

CHO&CO

(732) ZOTTER HOLDING GMBH
(511) 30 35 41 43

(111) 1004409
(151) 26.11.2008.
(540)

(732) ANELPA DEVELOPMENT-ADMINISTRATIVE-COMMERCIAL S.A. COMPANY
(511) 21 29 30 32 39 43

(111) 1004420
(151) 16.12.2008.
(540)

YELLOWCENT

(732) Roland Jarosch
(511) 08 09 11 21 28 35 39

(111) 1004424
(151) 09.01.2009.
(540)

Shared Cost 820

(732) Deutsche Telekom AG
(511) 09 35 36 37 38 42

(111) 1004425
(151) 09.01.2009.
(540)

Shared Cost 810

(732) Deutsche Telekom AG
(511) 09 35 36 37 38 42

(111) 1004433
(151) 12.02.2009.
(540)

TINIMAG

(732) Gecko Pharma Vertrieb GmbH
(511) 05 10

(111) 1004447
(151) 10.02.2009.
(540)

CHOCO SHOP THEATRE

(732) ZOTTER HOLDING GMBH
(511) 16 35 41 43

(111) 1004512
(151) 04.05.2009.
(540)

JX JEANTEX

(732) JEANTEX Sportswear GmbH & Co. KG
(511) 18 24 25

(111) 1004521
(151) 02.06.2009.
(540)

ZAVAS.

(732) Zavas d.o.o.
(511) 25 35 40

(111) 1004532
(151) 16.01.2009.
(540)

AZIMUT HOTELS

(732) Limited Liability Company "AZIMUT Hotels Company"
(511) 35 39 41 43

(111) 1004551
(151) 24.02.2009.
(540)

INVITALIA

(732) AGENZIA NAZIONALE PER L'ATTRAZIONE DEGLI INVESTIMENTI E LO SVILUPPO D'IMPRESA S.p.A
(511) 35 36

(111) 1004557
(151) 20.05.2009.
(540)

Mühlen Schinken

(732) Rügenwalder Mühle Carl Müller GmbH & Co. KG
(511) 16 29 35 43

(111) 1004575
(151) 01.06.2009.
(540)

HYPER LOOP

(732) SHIMANO INC
(511) 28

(111) 1004577
(151) 06.02.2009.
(540)

(732) Obschestvo s ogranichennoy otvetstvennostyu "Torgovy Dom Jeelex"
(511) 07

(111) 1004590
(151) 21.01.2009.
(540)

skin Star

(732) SP-GmbH & Co. KG
(511) 03

(111) 1004594
(151) 13.02.2009.
(540)

TEMPOTESTSTAR

(732) PARA' S.p.A.
(511) 24

(111) 1004609
(151) 09.03.2009.
(540)

WINDOWS

(732) Jysk A/S
(511) 06 20 24

(111) 1004620
(151) 15.05.2009.
(540)

CODE ALARM

(732) Code Systems, Inc.
(511) 09 12

(111) 1004622
(151) 19.05.2009.
(540)

CATEGORY5

(732) Zhao Lei
(511) 07 08 12

(111) 1004640
(151) 14.05.2009.
(540)

PANDORA

(732) Pandora Jewelry A/S
(511) 03 09 14 35

(111) 1004661
(151) 12.12.2008.
(540)

НЛБ Развојна банка

(732) Nova Ljubljanska banka d.d., Ljubljana
(511) 09 16 35 36 38 39 41 42 45

(111) 1004677
(151) 28.04.2009.
(540)

arctic-fresh

(732) dm-drogerie markt GmbH + Co. KG
(511) 21

(111) 1004692
(151) 19.08.2008.
(540)

YTA

(732) Union-Tank Eckstein GmbH & Co. KG
(511) 09 35 36 37 39 42

(111) 1004695
(151) 13.05.2009.
(540)

OFFICINA ITALIA

(732) 4B COMPANY SRL
(511) 14 18

(111) 1004696
(151) 21.04.2009.
(540)

TAVERNELLO

(732) PREMIUM S.r.l.
(511) 33

(111) 1004703
(151) 20.04.2009.
(540)

(732) TRUSSARDI S.P.A.
(511) 03 09 11 14 16 18 20 21 24 25 35 41 43

(111) 1004709
(151) 03.06.2009.
(540)

Spinbrush

(732) CHURCH & DWIGHT CO., INC.
(511) 21

(111) 1004710
(151) 21.05.2009.
(540)

Vimovo

(732) AstraZeneca UK Limited
(511) 05

(111) 1004754
(151) 27.02.2009.
(540)

OPTUNA

(732) Brunata A/S
(511) 09 11 35 37 42

(111) 1004770
(151) 16.04.2009.
(540)

hortipray

(732) PRAYON, société anonyme
(511) 01

(111) 1004787
(151) 05.05.2009.
(540)

FIRST·UNITED AKTIENGESELLSCHAFT

(732) IMPERIUM Beteiligungs-AG
(511) 14 36

(111) 1004788
(151) 24.04.2009.
(540)

Snofrisk

(732) Tine SA
(511) 29

(111) 1004791
(151) 25.05.2009.
(540)

UNIPEDIA

(732) Komuniki Ltd
(511) 38 41

(111) 1004799
(151) 25.05.2009.
(540)

MILL-MAX

(732) KORLOY INC.
(511) 07

(111) 1004800
(151) 26.05.2009.
(540)

TURBO-MILL

(732) KORLOY INC.
(511) 07

(111) 1004803
(151) 13.05.2009.
(540)

PANTASUN

(732) Nycomed GmbH
(511) 05

(111) 1004809
(151) 02.06.2009.
(540)

Gize+

(732) Canadian Mineral Water Development S.A.
(511) 32 33

(111) 1004837
(151) 09.01.2009.
(540)

VIBE FM

(732) LAGARDERE ACTIVE RADIO INTERNATIONAL
(511) 09 16 35 38 41 42

(111) 1004840
(151) 29.05.2009.
(540)

DESIRE ME

(732) Procter & Gamble Manufacturing Cologne GmbH
(511) 03

(111) 1004846
(151) 04.02.2009.
(540)

ERASMUS

(732) The European Union, represented by the European Commission
(511) 09 16 35 36 39 41 43

(111) 1004853
(151) 18.02.2009.
(540)

(732) Shandong Lingong Construction Machinery Co., Ltd.
(511) 07 12 35 37

(111) 1004879
(151) 14.04.2009.
(540)

(732) R. Spethmann Import GmbH
(511) 16 25

(111) 1004881
(151) 30.04.2009.
(540)

(732) BIG & CHIC S.R.L.
(511) 03 09 18 21 24 25 30

(111) 1004882
(151) 20.04.2009.
(540)

MONTE ROSOLI

(732) PININO S.R.L. - Società Agricola
(511) 29 33

(111) 1004911
(151) 22.05.2009.
(540)

INCIVO

(732) Janssen Pharmaceutica NV
(511) 05

(111) 1004922
(151) 17.04.2009.
(540)

(732) A&G CALZATURIFICIO SPA
(511) 25

(111) 1004947
(151) 21.04.2009.
(540)

LD SELECT

(732) Gallaher Limited
(511) 34

(111) 1004953
(151) 17.10.2008.
(540)

(732) MEDIAPOST SA
(511) 35 38 39 42

(111) 1004970
(151) 12.09.2008.
(540)

RWE Supply & Trading

(732) RWE AG
(511) 04 35 36 37 39 42

(111) 1004972
(151) 29.10.2008.
(540)

JOHN GARFIELD

(732) Ing. Jaroslav Šutarík - IMBIZ
(511) 10 18 25 35

(111) 1004992
(151) 23.01.2009.
(540)

APSOPARTS

(732) APSOparts AG
(511) 01 06 07 17 35 40

(111) 1005006
(151) 11.02.2009.
(540)

Dia3in

(732) Wake Pharma, s.r.o.
(511) 05

(111) 1005007
(151) 29.01.2009.
(540)

(732) FRATELLI ROSSETTI S.P.A.
(511) 18 25

(111) 1005012
(151) 06.02.2009.
(540)

(732) SEVAN KUYUMCULUK SANAYİ VE TİCARET LİMİTED ŞİRKETİ
(511) 14 35 40 42

(111) 1005039
(151) 13.04.2009.
(540)

RUNOV SCHOOL

(732) Negosudarstvennoe obrazovatelnoe uchrezhdenie dopolnitelnogo obrazovaniya "Runov School"
(511) 16 41

(111) 1005040
(151) 04.05.2009.
(540)

NOZORHIN

(732) Pharmacure Health Care AB
(511) 05

(111) 1005042
(151) 23.03.2009.
(540)

(732) YEREVAN BRANDY COMPANY, CJSC
(511) 33

(111) 1005051
(151) 03.06.2009.
(540)

包钢
BAOGANG

(732) Baotou Iron & Steel (Group) Co., Ltd.
(511) 06

(111) 1005062
(151) 02.06.2009.
(540)

Gize

(732) Canadian Mineral Water Development S.A.
(511) 32 33

(111) 1005064
(151) 09.06.2009.
(540)

EPISWITCH

(732) Oxford Biodynamics Limited
(511) 10 42 44

(111) 1005067
(151) 10.06.2009.
(540)

DUSTROL

(732) ARR-MAZ PRODUCTS, L.P.
(511) 04

(111) 1005068
(151) 10.06.2009.
(540)

CUSTAMINE

(732) ArrMaz Custom Chemicals, Inc.
(511) 01

(111) 1005070
(151) 10.06.2009.
(540)

CUSTOFLOAT

(732) ArrMaz Custom Chemicals, Inc.
(511) 01

(111) 1005079
(151) 04.06.2009.
(540)

PLEASE

(732) IMPERIAL S.p.A.
(511) 25

(111) 1005083
(151) 12.03.2009.
(540)

BERTOLINI

(732) EMAK S.P.A.
(511) 07

(111) 1005090
(151) 31.03.2009.
(540)

VIVALUX

(732) "VIVA" EOOD
(511) 09 11

(111) 1005101
(151) 29.05.2009.
(540)

MONCLER GAMME ROUGE

(732) MONCLER S.R.L.
(511) 25

(111) 1005108
(151) 12.03.2009.
(540)

Global Mobility Alliance

(732) ARC Europe SA
(511) 36 37 38 39 45

(111) 1005109
(151) 12.03.2009.
(540)

Global Mobility Alliance

(732) ARC Europe SA
(511) 36 37 38 39 45

(111) 1005123
(151) 26.03.2009.
(540)

PUMA

(732) PUMA Aktiengesellschaft Rudolf Dassler Sport
(511) 09

(111) 1005124
(151) 26.03.2009.
(540)



(732) PUMA Aktiengesellschaft Rudolf Dassler Sport
(511) 09

(111) 1005129
(151) 30.10.2008.
(540)

BIZON

(732) EP Komierowski Spółka Jawna
(511) 06 07 08 35 42

(111) 1005137
(151) 27.01.2009.
(540)

DAIWA

(732) GLOBERIDE, Inc.
(511) 08 09 18 21 24 25 28 31 35 37 41

(111) 1005151
(151) 16.09.2008.
(540)

PREVENT Shine

(732) MEDIKÉMIA Ipari és Kereskedelmi Zártkörűen Működő Részvénytársaság
(511) 01 02 03 04 21

(111) 1005152
(151) 16.09.2008.
(540)

PREVENT Winter

(732) MEDIKÉMIA Ipari és Kereskedelmi Zártkörűen Működő Részvénytársaság
(511) 01 03 04 21

(111) 1005153
(151) 16.09.2008.
(540)

PREVENT Service

(732) MEDIKÉMIA Ipari és Kereskedelmi Zártkörűen Működő Részvénytársaság
(511) 01 02 03 04 17

(111) 1005158
(151) 08.12.2008.
(540)

REA

(732) The European Union, represented by the European Commission
(511) 09 16 35 38 41 42 45

(111) 1005179
(151) 28.04.2009.
(540)

MARFLOQUIN

(732) KRKA, tovarna zdravil, d.d., Novo mesto
(511) 05

(111) 1005180
(151) 28.04.2009.
(540)

GALLBRA

(732) KRKA, tovarna zdravil, d.d., Novo mesto
(511) 05

(111) 1005181
(151) 28.04.2009.
(540)

QUIFLOX

(732) KRKA, tovarna zdravil, d.d., Novo mesto
(511) 05

(111) 1005182
(151) 28.04.2009.
(540)

GELBRA

(732) KRKA, tovarna zdravil, d.d., Novo mesto
(511) 05

(111) 1005183
(151) 28.04.2009.
(540)

YRADAN

(732) KRKA, tovarna zdravil, d.d., Novo mesto
(511) 05

(111) 1005184
(151) 28.04.2009.
(540)

YRADEN

(732) KRKA, tovarna zdravil, d.d., Novo mesto
(511) 05

(111) 1005185
(151) 28.04.2009.
(540)

IRASTAR

(732) KRKA, tovarna zdravil, d.d., Novo mesto
(511) 05

(111) 1005186
(151) 28.04.2009.
(540)

ZULBEX

(732) KRKA, tovarna zdravil, d.d., Novo mesto
(511) 05

(111) 1005187
(151) 28.04.2009.
(540)

BERISTAN

(732) KRKA, tovarna zdravil, d.d., Novo mesto
(511) 05

(111) 1005188
(151) 28.04.2009.
(540)

ROSWERA

(732) KRKA, tovarna zdravil, d.d., Novo mesto
(511) 05

(111) 1005189
(151) 28.04.2009.
(540)

ROSWAST

(732) KRKA, tovarna zdravil, d.d., Novo mesto
(511) 05

(111) 1005192
(151) 27.01.2009.
(540)



(732) GLOBERIDE, Inc.
(511) 08 09 18 21 24 25 28 31 35 37 41

(111) 1005200
(151) 17.04.2009.
(540)

BOXER TV-MODULE

(732) Boxer TV-Access AB
(511) 35 38 45

(111) 1005233
(151) 15.12.2008.
(540)

ACTI 9

(732) SCHNEIDER ELECTRIC INDUSTRIES SAS
(511) 09

(111) 1005238
(151) 29.01.2009.
(540)



(732) VOG - VERBAND DER SÜDTIROLER OBSTGENOSSENSCHAFTEN - Gen. Landw. Gesellschaft
(511) 29 30 31 32 33

(111) 1005249
(151) 12.02.2009.
(540)

LYNX

(732) Participating Monetary Organization S.A.
(511) 35 36 41

(111) 1005255
(151) 02.06.2009.
(540)

BRAVOXIN

(732) Intervet International B.V.
(511) 05

(111) 1005256
(151) 12.05.2009.
(540)

Arbonas

(732) Lidl Stiftung & Co. KG
(511) 25

(111) 1005263
(151) 06.04.2009.
(540)

SWISS-CHRISS

(732) VANVIL S.r.l.
(511) 09 16

(111) 1005273
(151) 19.11.2008.
(540)

BLACKSTONE

(732) SAGE ENERGO a.s.
(511) 35 42

(111) 1005274
(151) 28.11.2008.
(540)



(732) TEHNIS D.O.O.
(511) 16 35 41

(111) 1005276
(151) 12.11.2008.
(540)

POPELITE

(732) MODA TÜRKKAN TEKSTİL SANAYİ VE TİCARET LİMİTED ŞİRKETİ
(511) 13 25

(111) 1005306
(151) 04.03.2009.
(540)



(732) Comité International Olympique
(511) 01 03 04 05 07 09 11 12 14 16 18 25 28 29 30 32 35 36 37 38 39 41 42 43

(111) 1005318
(151) 06.03.2009.
(540)

IQ:LIFT

(732) Heraeus Kulzer GmbH
(511) 05 10 16 41

(111) 1005326
(151) 31.03.2009.
(540)

LEVATHERM

(732) Lanxess Deutschland GmbH
(511) 01 17

(111) 1005331
(151) 11.03.2009.
(540)



(732) Hettich Marketing- und Vertriebs GmbH & Co. KG
(511) 06 20 21

(111) 1005335
(151) 23.04.2009.
(540)



(732) Alwaysbemobile N.V.
(511) 36 37 39

(111) 1005337
(151) 08.05.2009.
(540)

ALTAIR

(732) ALTAIR IFM S.p.A.
(511) 35 36 37 40 45

(111) 1005356
(151) 22.04.2009.
(540)



(732) OPPO PTE LIMITED
(511) 07 11

(111) 1005378
(151) 10.12.2008.
(540)



(732) "MEGAPORT" OOD
(511) 16 35 42

(111) 1005387
(151) 22.10.2008.
(540)

schwarzmann

(732) KONSTRUKCIJE SCHWARZMANN D.O.O.
(511) 06 11 20 37 42

(111) 1005408
(151) 25.07.2008.
(540)

Agricover

(732) SC AGRICOVER SA
(511) 31 39 40 44

(111) 1005412
(151) 03.11.2008.
(540)

NLB Srbija

(732) Nova Ljubljanska banka d.d., Ljubljana
(511) 09 16 35 36 38 39 41 42 45

(111) 1005414
(151) 27.10.2008.
(540)

WORKER

(732) inSPORTline s.r.o.
(511) 12 28

(111) 1005415
(151) 27.10.2008.
(540)

INSPORTLINE

(732) inSPORTline s.r.o.
(511) 12 18 25 28

(111) 1005420
(151) 27.01.2009.
(540)

LUTECOL

(732) Carotenoid Technologies, S.A
(511) 02

(111) 1005446
(151) 22.05.2009.
(540)

REVIDOX

(732) FEEDBACK TRAYER, S.L.
(511) 05

(111) 1005473
(151) 22.05.2009.
(540)

ICOdwell

(732) Fresenius Medical Care Deutschland GmbH
(511) 05

(111) 1005475
(151) 26.02.2009.
(540)

ВОЛШЕБНЫЙ КРАЙ

(732) Otkrytoe aktsionernoe obshchestvo "Aston Produkty Pitania i Pishchevye Ingredienty"
(511) 29

(111) 1005484
(151) 12.09.2008.
(540)

DENSEAL

(732) PIERRE FABRE DERMO-COSMETIQUE
(511) 03 05

(111) 1005511
(151) 27.03.2009.
(540)

BAUMANN

(732) TERRA JASKA d.o.o.
(511) 07 09 12 35 37 42

(111) 1005512
(151) 06.03.2009.
(540)

EUROVOICE

(732) DANEHILL LIMITED
(511) 09 16 18 25 35 36 38 41

(111) 1005518
(151) 24.03.2009.
(540)

Rock by EMP

(732) E.M.P. Merchandising Handelsgesellschaft mbH
(511) 09 16 25 35 38 41

(111) 1005519
(151) 24.03.2009.
(540)

RockAngel by EMP

(732) E.M.P. Merchandising Handelsgesellschaft mbH
(511) 09 16 25 35 38 41

(111) 1005521
(151) 27.03.2009.
(540)

EMACHINES

(732) Acer Incorporated
(511) 09

(111) 1005524
(151) 16.04.2009.
(540)

PLAYBOX

(732) DIGITAL MEDIA TECHNOLOGIES, LTD
(511) 09 42

(111) 1005525
(151) 20.04.2009.
(540)

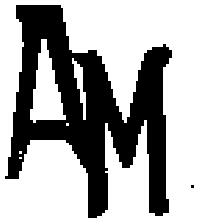

(732) CALDARELLI GIOVANNI
(511) 03 09 14 16 18 24 25

(111) 1005526
(151) 20.04.2009.
(540)



(732) ROBERTO CAVALLI CLUB S.R.L.
(511) 41 43

(111) 1005527
(151) 20.04.2009.
(540)

CAVALLI

(732) ROBERTO CAVALLI CLUB S.R.L.
(511) 41 43

(111) 1005537
(151) 26.05.2009.
(540)



(732) Monki AB
(511) 25 35

(111) 1005542
(151) 24.04.2009.
(540)

EREN®

(732) EREN TARIM URUNLERI SANAYI VE TICARET LIMITED SIRKETI
(511) 31

(111) 1005544
(151) 29.05.2009.
(540)

ANTARES

(732) DALMINE S.p.A.
(511) 06

(111) 1005548
(151) 28.01.2009.
(540)

ENZIO

(732) MACHALA a.s.
(511) 10 20 24 35

(111) 1005552
(151) 03.06.2009.
(540)

ROCK'N DREAMS

(732) VALENTINO S.P.A.
(511) 03

(111) 1005562
(151) 16.03.2009.

(540)



(732) LABORATOIRE SICOBEL
(511) 03

(111) 1005591
(151) 22.04.2009.
(540)



(732) LEOCH BATTERY (JIANGSU) CORP.
(511) 09

(111) 1005595
(151) 22.04.2009.
(540)

Leoch

(732) LEOCH BATTERY (JIANGSU) CORP.
(511) 09

(111) 1005608
(151) 10.06.2009.
(540)



(732) BOI TRADING COMPANY LTD.
(511) 03 18 25

(111) 1005609
(151) 10.06.2009.
(540)

XPLICIT

(732) BOI TRADING COMPANY LTD.
(511) 03 18 25

(111) 1005621
(151) 02.12.2008.
(540)



(732) 3V PARTECIPAZIONI INDUSTRIALI S.p.A.
(511) 01 05 07 11

(111) 1005627
(151) 18.12.2008.
(540)



(732) S.C. VEROFER S.A.
(511) 06 35

(111) 1005638
(151) 05.02.2009.
(540)

Tecnifibre

(732) MAJOR SPORTS
(511) 18 25 28

(111) 1005640
(151) 29.01.2009.
(540)



(732) Comitato di Pianificazione EXPO - MILANO 2015
(511) 03 09 14 16 18 25 28 29 30 31 32 33

(111) 1005665
(151) 19.03.2009.
(540)

Molicare Mobile

(732) PAUL HARTMANN AG
(511) 05 10

(111) 1005669
(151) 02.03.2009.
(540)



(732) Aircraft Krompressorenbau GmbH
(511) 06 07 17

(111) 1005670
(151) 07.04.2009.
(540)

HEAT-LOCK

(732) L'OREAL
(511) 03

(111) 1005678
(151) 15.04.2009.
(540)

NEOMULTIFERT

(732) "NEOHIM" S.A.
(511) 01

(111) 1005680
(151) 01.04.2009.
(540)

SETINEUR

(732) Bayer Aktiengesellschaft
(511) 05

(111) 1005681
(151) 01.04.2009.
(540)

STARVOLA

(732) Bayer Aktiengesellschaft
(511) 05

(111) 1005703
(151) 26.05.2009.
(540)

ROJO VIVO

(732) MIGUEL TORRES S.A.
(511) 33

(111) 1005710
(151) 29.05.2009.
(540)



(732) A.I.A. S.p.A. AGRICOLA ITALIANA ALIMENTARE
(511) 29

(111) 1005714
(151) 22.05.2009.
(540)

PROSYNAP

(732) Janssen Pharmaceutica NV
(511) 05

(111) 1005723
(151) 27.05.2009.
(540)

VALINDRA

(732) Bayer AG
(511) 05 10

(111) 1005724
(151) 29.05.2009.
(540)

NUBLEXA

(732) Bayer AG
(511) 05 10

(111) 1005750
(151) 18.12.2008.
(540)



(732) Korloy Inc.
(511) 07

(111) 1005769
(151) 20.03.2009.
(540)



(732) MIP METRO Group Intellectual Property GmbH & Co. KG
(511) 20 21 24 33

(111) 1005773
(151) 26.03.2009.
(540)

Bionorica

(732) Bionorica SE
(511) 03 05 16 30

(111) 1005780
(151) 06.04.2009.
(540)

ECOLAB

(732) Ecolab GmbH & Co. OHG
(511) 01 03 04 05 07 08 09 11 21 35 37 41 42

(111) 1005788
(151) 22.05.2009.
(540)



(732) WÄRTSILÄ TECHNOLOGY OY AB
(511) 07 09 11 12 35 37 41 42

(111) 1005789
(151) 22.05.2009.
(540)

WÄRTSILÄ

(732) WÄRTSILÄ TECHNOLOGY OY AB
(511) 07 09 11 12 35 37 41 42

(111) 1005796
(151) 23.05.2009.
(540)

VATIMSA

(732) Bayer Aktiengesellschaft
(511) 05 10

(111) 1005800
(151) 05.02.2009.
(540)



(732) MAJOR SPORTS
(511) 18 25 28

(111) 1005805
(151) 23.04.2009.
(540)



(732) PENTAX Europe GmbH
(511) 10

(111) 1005808
(151) 31.03.2009.
(540)



(732) JAKKO İNŞAAT MALZEMELERİ SANAYİ ve DİŞ TİCARET LİMİTED ŞİRKETİ
(511) 17 19 35

(111) 1005815
(151) 27.04.2009.
(540)

IRIOTEC

(732) Merck KGaA
(511) 01 02 17

(111) 1005816
(151) 13.05.2009.
(540)



(732) CAFEA GMBH
(511) 30

(111) 1005821
(151) 20.05.2009.
(540)

BEWITH

(732) BEWITH ENTERPRISE JAPAN, Ltd.
(511) 09

(111) 1005825
(151) 09.04.2009.
(540)



(732) WIENER STÄDTISCHE Versicherung AG Vienna Insurance Group
(511) 36

(111) 1005826
(151) 09.04.2009.
(540)



(732) WIENER STÄDTISCHE Versicherung AG Vienna Insurance Group
(511) 36

(111) 1005827
(151) 09.04.2009.
(540)



(732) WIENER STÄDTISCHE Versicherung AG Vienna Insurance Group
(511) 36

(111) 1005832
(151) 14.04.2009.
(540)

LES HEURES DE PARFUM

(732) CARTIER INTERNATIONAL AG
(511) 03

(111) 1005850
(151) 01.04.2009.
(540)

BAZEXEL

(732) Bayer Aktiengesellschaft
(511) 05

(111) 1005851
(151) 30.04.2009.
(540)

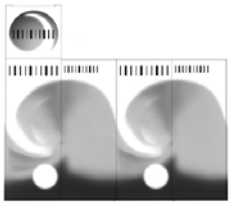

(732) Boehringer Ingelheim Pharma GmbH & Co. KG
(511) 05

(111) 1005855
(151) 09.03.2009.
(540)



(732) JAF International Services GmbH
(511) 19

(111) 1005867
(151) 11.02.2009.
(540)



(732) TOLSA, S.A.
(511) 01 05 31

(111) 1005877
(151) 19.11.2008.
(540)

TOPSET

(732) PF GROUP, a.s.
(511) 06 17 19

(111) 1005880
(151) 17.12.2008.
(540)



(732) M-Locks B.V.
(511) 06 09 35 42 45

(111) 1005884
(151) 13.01.2009.
(540)



(732) SUEZ ENVIRONNEMENT
(511) 35 36 37 38 39 41 42

(111) 1005885
(151) 13.01.2009.
(540)



(732) SUEZ ENVIRONNEMENT
(511) 01 07 09 11 19 35 36 37 39 40 42

(111) 1005890
(151) 02.02.2009.
(540)



(732) DIRICKX GROUPE
(511) 06 07 09 19 37 42

(111) 1005892
(151) 05.02.2009.
(540)

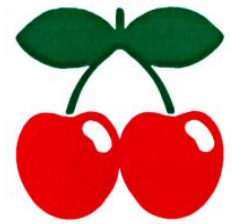

(732) NUBE, S.L.
(511) 03 09 14 18 25

(111) 1005902
(151) 17.02.2009.
(540)

LYTO'S

(732) LYTO'S S.P.A.
(511) 06 07 20

(111) 1005903
(151) 05.03.2009.
(540)



(732) TELESPAZIO S.P.A.
(511) 09 39 42

(111) 1005910
(151) 09.03.2009.
(540)

CLASSE

(732) ROBOT COMMERCE d.o.o.
(511) 07 08 09 10 11 18 21 24

(111) 1005911
(151) 09.03.2009.
(540)



(732) ROBOT COMMERCE d.o.o.
(511) 07 08 09 10 11 18 21 24

(111) 1005918
(151) 04.03.2009.
(540)



(732) LA NORDICA S.p.A.
(511) 09 11 35

(111) 1005923
(151) 24.03.2009.
(540)

ВУКА ВУКА

(732) CAROTEX HOLDING LIMITED
(511) 09 16 35 41

(111) 1005925
(151) 13.04.2009.
(540)

LUXTEK

(732) BOLKAN TRADE GROUP Ltd.
(511) 11

(111) 1005950
(151) 11.05.2009.
(540)



(732) NOVARTIS AG
(511) 05

(111) 1005960
(151) 04.06.2009.
(540)



(732) GIZ Kraške mesnine Združenje proizvajalcev kraških mesnin
(511) 29

(111) 1005961
(151) 04.06.2009.
(540)



(732) GIZ Kraške mesnine Združenje proizvajalcev kraških mesnin
(511) 29

(111) 1005971
(151) 19.05.2009.
(540)



(732) PARMALAT SPA
(511) 29

(111) 1005975
(151) 14.05.2009.
(540)



(732) J.u.A. Frischeis Ges.m.b.H.
(511) 19

(111) 1005991
(151) 05.06.2009.
(540)

KALINOX

(732) AIR LIQUIDE SANTE (INTERNATIONAL)
(511) 05

(111) 1005999
(151) 09.06.2009.
(540)

HASTEN

(732) Innovative Chemical Services Pty Ltd
(511) 01

(111) 1006003
(151) 17.06.2009.
(540)



(732) LEGO Juris A/S
(511) 03 14 18 20 21 24 27 30 43

(111) 1006005
(151) 22.06.2009.
(540)

WHITEZYME

(732) Novozymes A/S
(511) 01

(111) 1006007
(151) 12.05.2009.
(540)

POWERARC

(732) OSRAM Gesellschaft mit beschränkter Haftung
(511) 11

(111) 1006014
(151) 05.03.2009.
(540)

FEMAGER

(732) RAINBOW SPA
(511) 03 09 14 16 18 25

(111) 1006015
(151) 05.03.2009.
(540)



(732) RAINBOW SPA
(511) 03 09 14 16 18 25

(111) 1006019
(151) 29.01.2009.
(540)

Pizzies

(732) Wagner Tiefkühlprodukte GmbH
(511) 29 30

(111) 1006020
(151) 28.01.2009.
(540)

AGUA DE LA TIERRA

(732) NH HOTELES, S.A.
(511) 03 25 44

(111) 1006033
(151) 14.04.2009.
(540)



(732) BILCE TEKSTIL SANAYİ VE DIŞ TİCARET ANONİM ŞİRKETİ
(511) 25

(111) 1006036
(151) 04.05.2009.
(540)

ACT

(732) Nycomed GmbH
(511) 05

(111) 1006037
(151) 13.03.2009.
(540)

CITILED

(732) CITIZEN ELECTRONICS CO., LTD.
(511) 09 11

(111) 1006038
(151) 29.05.2009.
(540)

MONCLER GAMME BLEU

(732) MONCLER S.R.L.
(511) 25

(111) 1006044
(151) 26.02.2009.
(540)

KOZEL

(732) Plzeňský Prazdroj, a.s.
(511) 16 32 35

(111) 1006052
(151) 06.11.2008.
(540)



(732) Kraš, prehrambena industrija, d.d.
(511) 25 28 30

(111) 1006053
(151) 06.11.2008.
(540)



(732) Kraš, prehrambena industrija d.d.
(511) 25 28 30

(111) 1006054
(151) 06.11.2008.
(540)



(732) Kraš, prehrambena industrija, d.d.
(511) 25 28 30

(111) 1006055
(151) 06.11.2008.
(540)



(732) Kraš, prehrambena industrija, d.d.
(511) 25 28 30

(111) 1006056
(151) 06.11.2008.
(540)



(732) Kraš, prehrambena industrija d.d.
(511) 25 28 30

(111) 1006065
(151) 06.02.2009.
(540)

ITALIAMO

(732) Lidl Stiftung & Co. KG
(511) 29 30 31 32

(111) 1006070
(151) 23.01.2009.
(540)



(732) Limited Liability Company "Lighting technologies production"
(511) 09 10 11 35 42

(111) 1006079
(151) 27.02.2009.
(540)

PERFETTO

(732) LA PIACENTINA S.p.A.
(511) 03 21

(111) 1006090
(151) 25.02.2009.
(540)

VISALIS

(732) Carl Zeiss AG
(511) 10

(111) 1006094
(151) 21.04.2009.
(540)

RASNEF

(732) NOVARTIS AG
(511) 05

(111) 1006095
(151) 21.04.2009.
(540)

RASINEPH

(732) NOVARTIS AG
(511) 05

(111) 1006096
(151) 21.04.2009.
(540)



(732) GUANDONG ALPHA ANIMATION AND CULTURE CO., LTD
(511) 09

(111) 1006100
(151) 03.04.2009.
(540)

ILLUMINA

(732) BELINKA - BELLES proizvodnja kemičnih izdelkov, d.o.o.
(511) 02 35

(111) 1006101
(151) 28.04.2009.
(540)

COPALIA HCT

(732) NOVARTIS AG
(511) 05

(111) 1006102
(151) 28.04.2009.
(540)

DAFIRO HCT

(732) NOVARTIS AG
(511) 05

(111) 1006103
(151) 28.04.2009.
(540)

IMPRIDA HCT

(732) NOVARTIS AG
(511) 05

(111) 1006104
(151) 23.03.2009.
(540)

ЛУКОЙЛ

(732) OTKRYTOE AKTSIONERNOE OBCHTCHESTVO "NEFTYANAYA KOMPANIYA "LUKOIL"
(511) 35 39

(111) 1006105
(151) 23.03.2009.
(540)

ЛУКОЙЛ

(732) OTKRYTOE AKTSIONERNOE OBCHTCHESTVO "NEFTYANAYA KOMPANIYA "LUKOIL"
(511) 35 39

(111) 1006106
(151) 09.04.2009.

(540)



(732) DIPRA
(511) 11

(111) 1006107
(151) 09.04.2009.
(540)

LAGGI

(732) DIPRA
(511) 11

(111) 1006108
(151) 09.04.2009.
(540)



(732) DIPRA
(511) 11

(111) 1006109
(151) 09.04.2009.
(540)

STERMAN

(732) DIPRA
(511) 11

(111) 1006118
(151) 22.04.2009.
(540)

TEGIKOS

(732) sanofi-aventis
(511) 05

(111) 1006119
(151) 22.04.2009.
(540)

JECTEEL

(732) sanofi-aventis
(511) 05

(111) 1006120
(151) 22.04.2009.

(540)

AYOLUT

(732) sanofi-aventis
(511) 05

(111) 1006126
(151) 22.04.2009.
(540)

TELVIORE

(732) sanofi-aventis
(511) 05

(111) 1006127
(151) 22.04.2009.
(540)

STRIQUA

(732) sanofi-aventis
(511) 05

(111) 1006131
(151) 05.05.2009.
(540)

TIP

(732) Novartis AG
(511) 05

(111) 1006134
(151) 07.05.2009.
(540)

EXTAVIA

(732) Novartis AG
(511) 05

(111) 1006139
(151) 23.04.2009.
(540)

ionia

(732) TORREFAZIONE IONIA S.P.A.
(511) 07 11 30 43

(111) 1006140
(151) 11.05.2009.
(540)

БРИЗХАЛЕР

(732) NOVARTIS AG
(511) 05 10

(111) 1006150
(151) 25.05.2009.

(540)



(732) Novartis AG
(511) 05 35 44

(111) 1006151
(151) 25.05.2009.
(540)

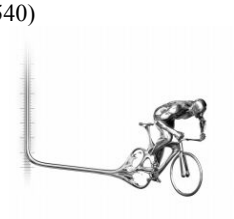

(732) Novartis AG
(511) 05 35 44

(111) 1006155
(151) 17.04.2009.
(540)

BIOXCIN

(732) BİOTA BİTKİSEL İLAÇ VE KOZMETİK LABORATUARLARI A.Ş.
(511) 03

(111) 1006157
(151) 05.05.2009.
(540)

ROMANCA

(732) "VINATIJA ČITLUK" d.d. ČITLUK
(511) 33

(111) 1006159
(151) 04.06.2009.
(540)

K&L

(732) LUXOTTICA GROUP S.p.A.
(511) 09

(111) 1006161
(151) 05.06.2009.
(540)

PERSORCE

(732) sanofi-aventis
(511) 05

(111) 1006162
(151) 05.06.2009.
(540)

CAPLUSIQ

(732) sanofi-aventis
(511) 05

(111) 1006173
(151) 27.05.2009.
(540)

DOUBLE-MILL

(732) KORLOY INC.
(511) 07

(111) 1006185
(151) 20.05.2009.
(540)

YO

(732) Eckes-Granini Austria GmbH
(511) 29 30 32

(111) 1006187
(151) 08.08.2008.
(540)

STEPHANE KELIAN

(732) KICKERS INTERNATIONAL B.V.
(511) 03 09 14 16 18 24 25 27 35

(111) 1006192
(151) 11.03.2009.
(540)



(732) MUSTANG - Bekleidungswerke GmbH. + Co. KG
(511) 35

(111) 1006203
(151) 10.02.2009.

(540)
КАЛИАКРА
KALIAKRA
(732) "Neftena Targovska Kompania" EOOD
(511) 34

(111) 1006207
(151) 12.03.2009.
(540)
about
(732) MOBILPREF SPA
(511) 20

(111) 1006212
(151) 14.04.2009.
(540)
RIDOMIL GOLD
(732) SYNGENTA PARTICIPATIONS AG
(511) 01 05

(111) 1006219
(151) 23.03.2009.
(540)
BARILLA CENTER FOR FOOD & NUTRITION
(732) Barilla G. e R. Fratelli - Società per Azioni
(511) 35 41 42

(111) 1006220
(151) 23.03.2009.
(540)
&
(732) Barilla G. e R. Fratelli - Società per Azioni
(511) 35 41 42

(111) 1006232
(151) 11.05.2009.
(540)
ALFING
(732) Maschinenfabrik Alfing Kessler GmbH
(511) 06 07 08 09 12

(111) 1006233
(151) 11.05.2009.
(540)
Alfing
(732) Maschinenfabrik Alfing Kessler GmbH
(511) 06 07 08 09 12

(111) 1006234
(151) 11.05.2009.
(540)
Alfing Kessler
(732) Maschinenfabrik Alfing Kessler GmbH
(511) 06 07 08 09 12

(111) 1006246
(151) 29.05.2009.
(540)
SOFIDEL
(732) SOFFASS S.p.A.
(511) 16

(111) 1006274
(151) 03.03.2009.
(540)
esteras
(732) Emsa GmbH
(511) 11 19 20 21

(111) 1006290
(151) 26.02.2009.
(540)
stellar
(732) ELMARK HOLDING AD
(511) 11

(111) 1006291
(151) 21.05.2009.
(540)
Bobi Mr. Hrskavi
(732) KAROLINA d.o.o.
(511) 30

(111) 1006305
(151) 15.12.2008.
(540)
ZUBR
(732) Pivovar ZUBR, a.s.
(511) 32 35 43

(111) 1006313
(151) 30.03.2009.
(540)
REIGN
(732) T.C.A. COMPANY S.R.L.
(511) 03 09 16 18 20 25 35

(111) 1006333
(151) 17.12.2008.
(540)
КЕЛЛЕР
KELLER
(732) Matsur Igor Jurevich
(511) 11

(111) 1006342
(151) 16.02.2009.
(540)

(732) Union des Associations Européennes de Football (UEFA)
(511) 03 09 12 14 16 18 20 25 26 28 32 35 36 38 39 40 41

(111) 1006354
(151) 24.03.2009.
(540)
Mpact
(732) MEDACTA INTERNATIONAL S.A.
(511) 10

(111) 1006368
(151) 22.04.2009.
(540)
AUTOFLAT
(732) Škoda Auto a.s.
(511) 12

(111) 1006374
(151) 27.04.2009.
(540)
Simplexa
(732) Theben AG
(511) 09

(111) 1006407
(151) 26.05.2009.
(540)
AP medical
(732) ABM ITALIA S.P.A.
(511) 10 20 21

(111) 1006408
(151) 01.06.2009.
(540)
THE RECOVERY SOCK
(732) ARCOS SpA
(511) 10 25

(111) 1006422
(151) 16.01.2009.
(540)

(732) Fieldpoint B.V.
(511) 03 14 16 18 24 25 28

(111) 1006425
(151) 02.01.2009.
(540)
ONAPHYLINE
(732) LABORATOIRES ONAGRINE
(511) 03

(111) 1006426
(151) 13.02.2009.
(540)
INTESA SANPAOLO CARD
(732) Intesa Sanpaolo S.p.A.
(511) 09 16 35 36 38 41 42

(111) 1006427
(151) 13.02.2009.

(540)

INTESA SANPAOLO CARD

(732) Intesa Sanpaolo S.p.A.
(511) 09 16 35 36 38 41 42

(111) 1006436
(151) 23.04.2009.
(540)

REWAY

(732) RIELLO S.P.A.
(511) 06 07 09 11 17 19 35 37 39 40

(111) 1006438
(151) 19.01.2009.
(540)



(732) ROBERTO INDUSTRIA ALIMENTARE spa
(511) 30 35

(111) 1006445
(151) 17.10.2008.
(540)

Pacovis

(732) Pacovis AG
(511) 01 03 04 05 08 16 21 22 30 31

(111) 1006473
(151) 11.05.2009.
(540)



(732) Maschinenfabrik Alfing Kessler GmbH
(511) 06 07 08 09 12

(111) 1006475
(151) 30.04.2009.
(540)

TRAISTY

(732) Dr. Johann Schilchegger
(511) 06 09 14 35 36 38 39 41 42 45

(111) 1006487
(151) 27.02.2009.
(540)

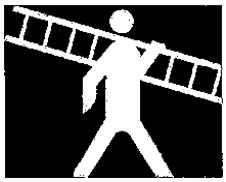

(732) TUBESCA
(511) 06 19 20

(111) 1006510
(151) 04.05.2009.
(540)



(732) Abt Sportsline GmbH
(511) 12 37

(111) 1006514
(151) 31.08.2008.
(540)



(732) YUEQING XINDALI INDUSTRY CO., LTD
(511) 09

(111) 1006515
(151) 22.12.2008.
(540)

BRILIX

(732) ALBION Group, a.s.
(511) 06 11 19

(111) 1006518
(151) 05.02.2009.
(540)

travolution

(732) AUDI AG
(511) 12 42

(111) 1006534
(151) 04.05.2009.
(540)

NOZOVENT

(732) Pharmacure Health Care AB
(511) 10

(111) 1006537
(151) 27.04.2009.
(540)

Dontodent Professional Clean

(732) dm-drogerie markt GmbH + Co. KG
(511) 03 05 10 21 30

(111) 1006546
(151) 28.05.2009.
(540)

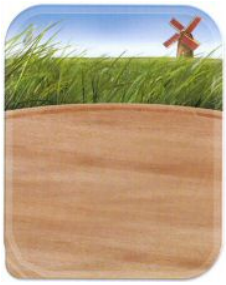

(732) Carl Müller Verwaltungs-KG
(511) 16 29 35 43

(111) 1006557
(151) 22.05.2009.
(540)



(732) YILDIZ HOLDİNG A.Ş.
(511) 30

(111) 1006558
(151) 29.05.2009.
(540)



(732) WATER & SOIL REMEDIATION S.R.L.
(511) 42

(111) 1006569
(151) 26.03.2009.
(540)



(732) PUMA Aktiengesellschaft Rudolf Dassler Sport
(511) 18 25 28

(111) 1006577
(151) 30.12.2008.
(540)



(732) HASAN NAZMİ GÜRGÖNÜL
(511) 35 43

(111) 1006592
(151) 18.02.2009.
(540)



(732) ITM ENTREPRISES Société par actions simplifiée
(511) 03 05 08 09 10 11 16 21 25 35 38 41

(111) 1006607
(151) 13.02.2009.
(540)



(732) Tongos Medien GmbH
(511) 09 16 38 41

(111) 1006637
(151) 27.05.2009.
(540)

TUTTOLUXO

(732) Tuttojebbo (Cyprus) Limited
(511) 07 11

(111) 1006660
(151) 14.04.2009.
(540)

1001 CILS

(732) BOURJOIS
(511) 03

(111) 1006662
(151) 18.06.2009.
(540)

FUTURE HEALTH

(732) Future Health Technologies Ltd.
(511) 44

(111) 1006664
(151) 22.06.2009.
(540)

LIPOCLEAN

(732) Novozymes A/S
(511) 01

(111) 1006675
(151) 18.03.2009.
(540)

AUTOMOTIVE DYTECH DYNAMIC FLUID TECHNOLOGIES

(732) DYTECH - DYNAMIC FLUID TECHNOLOGIES S.P.A.
(511) 06 12 17

(111) 1006682
(151) 08.05.2009.
(540)



(732) JAMNICA d.d.
(511) 32

(111) 1006692
(151) 12.02.2009.
(540)

LEOPARD

(732) KMH, d.o.o.
(511) 12 35

(111) 1006694
(151) 27.02.2009.
(540)

Morgan GUITARS

(732) Morgan Instrument Norge AS
(511) 15

(111) 1006695
(151) 12.03.2009.
(540)

TECNOPALI GROUP

(732) TECNOPALI GROUP S.p.A.
(511) 06 37 42

(111) 1006697
(151) 13.03.2009.
(540)

ALLCARBON

(732) EUROCARBO S.p.A.
(511) 07

(111) 1006704
(151) 27.03.2009.
(540)

Sansibar

(732) Hamm Lizenzen GmbH
(511) 25

(111) 1006705
(151) 27.03.2009.
(540)

SANSIBAR SYLT

(732) Hamm Lizenzen GmbH
(511) 25

(111) 1006714
(151) 22.04.2009.
(540)

broadcast academy

(732) HBS FORMATION
(511) 35 38 41

(111) 1006723
(151) 08.05.2009.
(540)



(732) The Football Association Limited
(511) 25 38 41

(111) 1006726
(151) 15.05.2009.
(540)

UniplasLG

(732) Octapharma AG
(511) 05

(111) 1006761
(151) 21.01.2009.
(540)

T-Mobile STREET GIGS

(732) Deutsche Telekom AG
(511) 09 14 16 18 25 28 32 35 36 37 38 41 42

(111) 1006762
(151) 21.01.2009.
(540)

T-Mobile STREET GIGS

(732) Deutsche Telekom AG
(511) 09 14 16 18 25 28 32 35 36 37 38 41 42

(111) 1006772
(151) 14.05.2009.
(540)

Monti Ascensori

(732) Monti Ascensori S.p.a.
(511) 06 07 09 37

(111) 1006791
(151) 20.04.2009.
(540)

Poppixie

(732) RAINBOW SPA
(511) 03 09 14 15 16 18 24 25 28 30 32 41

(111) 1006798
(151) 03.12.2008.
(540)

Piccadilly EXPRESS

(732) AKTSIONERNO DROUJESTVO "PICCADILLY" AD
(511) 03 16 21 29 30 32 33 35 38 39 41 43

(111) 1006802
(151) 28.11.2008.
(540)

I.T.S.

(732) I.T.S. GmbH
(511) 05 10

(111) 1006804
(151) 24.12.2008.
(540)

COOL WATER

(732) Zino Davidoff SA
(511) 09 14 18 25

(111) 1006812
(151) 19.01.2009.
(540)

Relax Maternity

(732) CALZE GT S.R.L.
(511) 25

(111) 1006820
(151) 25.02.2009.
(540)

NobelProcera

(732) Nobel Biocare Services AG
(511) 05 09 10

---

(111) 1006821
(151) 04.02.2009.
(540)

brandnet

(732) Deutsche Telekom AG
(511) 09 16 35 38 41 42

---

(111) 1006822
(151) 27.01.2009.
(540)



(732) HD PLATFORM Kereskedelmi és Szolgáltató Kft.
(511) 16 38 41

---

(111) 1006842
(151) 15.04.2009.
(540)



(732) POSLOVNI SISTEM MERCATOR, d.d.
(511) 03 04 05 08 09 15 16 18 20 21 24 25 28 29 30 31 32 41

---

(111) 1006843
(151) 15.04.2009.
(540)



(732) POSLOVNI SISTEM MERCATOR, d.d.
(511) 03 04 05 08 09 15 16 18 20 21 24 25 28 29 30 31 32 41

(111) 1006844
(151) 15.04.2009.
(540)



(732) POSLOVNI SISTEM MERCATOR, d.d.
(511) 03 04 05 08 09 15 16 18 20 21 24 25 28 29 30 31 32 41

---

(111) 1006850
(151) 03.04.2009.
(540)



(732) BSH Bosch und Siemens Hausgeräte GmbH
(511) 07 09 11

---

(111) 1006866
(151) 07.05.2009.
(540)

Telekom

(732) Deutsche Telekom AG
(511) 09 16 35 36 37 38 41 42

---

(111) 1006872
(151) 03.06.2009.
(540)

UNIMOUNTS

(732) CAI YUN QIN
(511) 20

---

(111) 1006887
(151) 15.06.2009.
(540)

GREEN TREE NATURAL WAVE

(732) CONFEZIONI CASTELLI S.P.A.
(511) 18 25

---

(111) 1006903
(151) 27.05.2009.
(540)



(732) TAYAŞ GIDA SANAYİ VE TİCARET ANONİM ŞİRKETİ
(511) 30

---

(111) 1006925
(151) 16.01.2009.
(540)



(732) SEPHORA
(511) 03 35

---

(111) 1006928
(151) 06.02.2009.
(540)

WINTUS

(732) BRISA BRIDGESTONE SABANCI LASTIK SANAYI VE TICARET ANONIM SIRKETI
(511) 12 35

---

(111) 1006933
(151) 27.02.2009.
(540)

FUSSKRAFT

(732) Eduard Gerlach GmbH Chemische Fabrik
(511) 03 05

---

(111) 1006944
(151) 08.09.2008.
(540)

ALCOFRESH

(732) La société à responsabilité limitée "FANTASTIC BRAND"
(511) 07 11 21 32 33

---

(111) 1006945
(151) 02.10.2008.
(540)

Castello

(732) Lidl Stiftung & Co. KG
(511) 29 30 31

---

(111) 1006959
(151) 25.02.2009.
(540)

Traum-Bäckerei

(732) dm-drogerie markt GmbH + Co. KG
(511) 05 21 31

---

(111) 1006965
(151) 09.02.2009.
(540)

НОВАРД

(732) EGC GLOBAL CO LIMITED
(511) 16 35 36 45

---

(111) 1006966
(151) 09.02.2009.
(540)

NOVARD

(732) EGC GLOBAL CO LIMITED
(511) 16 35 36 45

---

(111) 1006976
(151) 20.03.2009.
(540)

FIFTY FIFTY

(732) Karlovarské minerální vody, a.s.
(511) 32

---

(111) 1006979
(151) 25.03.2009.
(540)

QUATTRON

(732) AUDI AG
(511) 12 25 28

---

(111) 1006982
(151) 26.03.2009.
(540)

Q1

(732) AUDI AG
(511) 12 14 28

---

(111) 1006986
(151) 24.04.2009.
(540)

KNOWFORT

(732) DSM IP Assets B.V.
(511) 01 16 19 20 37 42 45

(111) 1006991
(151) 09.04.2009.
(540)

Zoofari

(732) Lidl Stiftung & Co. KG
(511) 03 06 07 08 09 11 16 18 19 20 21 28 31

(111) 1007003
(151) 20.05.2009.
(540)

MAISON SCOTCH

(732) Scotch & Soda B.V.
(511) 14 18 25

(111) 1007028
(151) 01.05.2009.
(540)

(732) SANYO Electric Co., Ltd.
(511) 12

(111) 1007035
(151) 20.05.2009.
(540)

(732) Öğretmen Çorap Fabrikasi Anonim Şirketi
(511) 25 35

(111) 1007036
(151) 22.04.2009.
(540)

(732) PANVITA, Mesna industrija Radgona, d.d.
(511) 29 30 31

(111) 1007037
(151) 03.04.2009.
(540)

UVIJEK PRAVA

(732) Société des Produits Nestlé S.A.
(511) 29 30 32

(111) 1007039
(151) 19.01.2009.
(540)

(732) OTP Bank Nyrt.
(511) 09 35 36

(111) 1007045
(151) 17.03.2009.
(540)

INTEL SPONSORS OF TOMORROW

(732) Intel Corporation
(511) 09 41 42

(111) 1007046
(151) 20.05.2009.
(540)

SCOTCH P'TITE

(732) Scotch & Soda B.V.
(511) 14 18 25

(111) 1007048
(151) 27.10.2008.
(540)

(732) MLADINSKA KNJIGA ZALOŽBA d.d., Ljubljana
(511) 09 16 28 35 39 40 41 42

(111) 1007049
(151) 01.10.2008.
(540)

Twindoor

(732) Škoda Auto a.s.
(511) 12

(111) 1007050
(151) 17.10.2008.
(540)

(732) ACCESS EQUIP MOTOS FRANCE
(511) 09 12 18 25

(111) 1007054
(151) 13.11.2008.
(540)

(732) Obshchestvo s ogranichennoi otvetstvennostyu "Razional"
(511) 07 11 37

(111) 1007066
(151) 07.02.2009.
(540)

(732) Henkel AG & Co. KGaA
(511) 02 19

(111) 1007069
(151) 09.03.2009.
(540)

(732) Tetra Laval Holdings & Finance S.A.
(511) 16 20 29 30 32

(111) 1007086
(151) 09.03.2009.
(540)

TELENOR CONNEXION

(732) Telenor ASA
(511) 37 38 42

(111) 1007098
(151) 15.05.2009.
(540)

antiOFFICE

(732) UAB "Rekin International"
(511) 03

(111) 1007103
(151) 14.05.2009.
(540)

HOT Hosted Testing

(732) Deutsches Zentrum für Luft- und Raumfahrt e.V.
(511) 09 35 38

(111) 1007117
(151) 29.05.2009.
(540)

MGT Tool

(732) KORLOY INC.
(511) 07

(111) 1007118
(151) 01.06.2009.
(540)

NPD-DRILL

(732) KORLOY INC.
(511) 07

(111) 1007119
(151) 02.06.2009.
(540)

KORLOY SP-Drill

(732) KORLOY INC.
(511) 07

(111) 1007120
(151) 03.06.2009.
(540)

(732) KORLOY INC.
(511) 07

(111) 1007161
(151) 16.06.2009.
(540)

(732) Guangzhou Liwei Electronics Co., Ltd.
(511) 09

(111) 1007167
(151) 09.12.2008.
(540)

(732) EWM Hightec Welding GmbH
(511) 06 07 08 09 17 20 40 41 42

(111) 1007170
(151) 19.12.2008.
(540)

(732) EWM Hightec Welding GmbH
(511) 06 07 08 09 17 20 40 41 42

(111) 1007174
(151) 07.01.2009.
(540)

MYRAS

(732) ATASAY KUYUMCULUK SANAYİ VE TİCARET ANONİM ŞİRKETİ
(511) 14

(111) 1007180
(151) 05.03.2009.
(540)

EMILIANA CONSERVE BUSSETO PARMA ITALIA

(732) EMILIANA CONSERVE S.R.L.
(511) 29 30

(111) 1007185
(151) 24.03.2009.
(540)

TORTICA

(732) KRAŠ, prehrambena industrija d.d.
(511) 30

(111) 1007187
(151) 24.03.2009.
(540)

FLORODOR

(732) ODVITAL Cosmetics GmbH
(511) 03 05

(111) 1007197
(151) 27.05.2009.
(540)

CreArt by swatch

(732) SWATCH AG (SWATCH SA) (SWATCH LTD.)
(511) 14

(111) 1007209
(151) 09.06.2009.
(540)

PRIVEST

(732) BASF SE
(511) 05

(111) 1007241
(151) 05.06.2009.
(540)

AMORVERO

(732) HASSLER ROMA S.p.A.
(511) 03 20 28

(111) 1007248
(151) 12.06.2009.
(540)

Blackmagic UltraScope

(732) Blackmagic Design Pty Ltd
(511) 09

(111) 1007249
(151) 12.06.2009.
(540)

UltraScope

(732) Blackmagic Design Pty Ltd
(511) 09

(111) 1007251
(151) 25.05.2009.
(540)

S&P Salt & Pepper

(732) "MAN. VITSAXAKIS IMPORTS OF ALL ARTICLES FOR DOMESTIC USE S.A."
(511) 20

(111) 1007258
(151) 14.04.2009.
(540)

LISTOTECH

(732) LISTOTECH S.R.L.
(511) 19

(111) 1007259
(151) 04.06.2009.
(540)

PEĆKO PIVO

(732) Pivovarna Union d.d.
(511) 30 32 35 39

(111) 1007268
(151) 17.12.2008.
(540)

ZABRANJENO PUSENJE

(732) Davor Sučić
(511) 25 41 42

(111) 1007287
(151) 24.03.2009.
(540)

POKEROFF

(732) OFF NETWORK, SIA
(511) 35 41

(111) 1007295
(151) 22.04.2009.
(540)

feel eco

(732) Fosfa akciová společnost
(511) 03 05

(111) 1007297
(151) 20.04.2009.
(540)

MORETTO

(732) MORETTO S.p.A.
(511) 07 09 11

(111) 1007322
(151) 28.05.2009.
(540)

AXEL DAVID

(732) Dutchbag B.V.
(511) 09 18 25

(111) 1007331
(151) 02.06.2009.
(540)

славянская звезда

(732) LINN MARKETING INK
(511) 33

(111) 1007338
(151) 09.06.2009.
(540)

АКВАДИВ

(732) Sovmestnoe obshchestvo s ogranichennoy otvetstvennostyu "Malinovshchiznensky spirtovodochny zavod-"AKVADIV"
(511) 32

(111) 1007346
(151) 29.05.2009.
(540)

DŽIUGAS

(732) AKCINĖ BENDROVĖ "ŽEMAITIJOS PIENAS"
(511) 29 30 32

(111) 1007359
(151) 23.12.2008.
(540)

MAROMAS

(732) Marco Willi
(511) 03 07 11 21 29 30 33 35 43

(111) 1007362
(151) 12.09.2008.
(540)

D-POROSE

(732) PIERRE FABRE DERMO-COSMETIQUE
(511) 03 05

(111) 1007383
(151) 27.01.2009.
(540)

WIEGAND

(732) Wiegand AG
(511) 09 10 16 20 21 42

(111) 1007390
(151) 19.03.2009.
(540)

Baumer

(732) Baumer Holding AG
(511) 09 42

(111) 1007391
(151) 19.03.2009.
(540)

(732) Baumer Holding AG
(511) 09 42

(111) 1007403
(151) 27.03.2009.
(540)

ZODIAC

(732) ZODIAC INTERNATIONAL
(511) 06 07 09 11 12 18 19 25 28 39 41

(111) 1007417
(151) 09.06.2009.
(540)

MAGIC SLATE

(732) Slate Computing (USA) LLC
(511) 09

(111) 1007427
(151) 20.05.2009.
(540)

BALZERS

(732) OC Oerlikon Balzers AG
(511) 07 09 40

(111) 1007455
(151) 24.05.2009.
(540)

A·101 HARCA HARCA BİTMEZ

(732) YENİ MAĞAZACILIK ANONİM ŞİRKETİ
(511) 03 29 30 31 32 34 35

(111) 1007468
(151) 07.01.2009.
(540)

(732) DALKIA FRANCE
(511) 11 35 36 37 38 39 40 42

(111) 1007471
(151) 12.05.2009.
(540)

(732) ARCHIBUS, INC.
(511) 09 42

(111) 1007472
(151) 12.05.2009.
(540)

ARCHIBUS

(732) ARCHIBUS, INC.
(511) 09 42

(111) 1007487
(151) 11.06.2009.
(540)

EXPORT RÅDET SWEDISH TRADE COUNCIL

(732) Sveriges Exportråd
(511) 35 41

(111) 1007496
(151) 14.11.2008.
(540)



(732) S.C. ROMDIL PROD S.R.L.
(511) 32

(111) 1007509
(151) 06.02.2009.
(540)

Eurial

(732) EURIAL
(511) 29 35 39 42

(111) 1007510
(151) 06.02.2009.
(540)

EURIAL

(732) EURIAL
(511) 29 35 39 42

(111) 1007517
(151) 12.02.2009.
(540)

Cerubis

(732) dm-drogerie markt GmbH + Co. KG
(511) 03 05 10 16 30

(111) 1007518
(151) 12.02.2009.
(540)

Synsano

(732) dm-drogerie markt GmbH + Co. KG
(511) 03 05 10 16 30

(111) 1007530
(151) 30.03.2009.
(540)

GEOETHIC

(732) TM Keimark Company Limited
(511) 10 20 24

(111) 1007531
(151) 05.03.2009.
(540)

Контраколд

(732) US PHARMACIA Sp. z o.o.
(511) 05

(111) 1007540
(151) 30.03.2009.
(540)

xlovecam

(732) ac webconnecting bv
(511) 38

(111) 1007541
(151) 30.03.2009.
(540)

xlove

(732) ac webconnecting bv
(511) 38

(111) 1007549
(151) 29.04.2009.
(540)

COFFERRO

(732) Eurostandart Ltd
(511) 29 30 32 33

(111) 1007553
(151) 27.05.2009.
(540)

preduzece 2.0

(732) Vieste d.o.o.
(511) 35 36 42

(111) 1007556
(151) 07.05.2009.
(540)

BARTHEL Boilertubes Kesselrohre

(732) Barthel KG
(511) 06 40

(111) 1007559
(151) 26.05.2009.
(540)

MODULAR

(732) BauschLinnemann GmbH
(511) 16 17 19 20

(111) 1007560
(151) 25.05.2009.
(540)

BePosi ive

(732) DONNARI, Patrizio
DONNARI, Fabrizio
MALVESTITI, Ubaldo
(511) 09 18 25

(111) 1007581
(151) 24.06.2009.
(540)

Vidaza

(732) Celgene Corporation
(511) 05

(111) 1007582
(151) 12.05.2009.
(540)

rize.

(732) Calidris 28 AG (S.A.)
(511) 25 32 33

(111) 1007599
(151) 22.05.2009.
(540)

Biscolata

(732) SOLEN CIKOLATA GIDA SANAYI VE TICARET ANONIM SIRKETI
(511) 30

(111) 1007603
(151) 19.06.2009.
(540)

DANUBIUS BANK

(732) HYPO Investmentbank AG
(511) 35 36 41

(111) 1007604
(151) 19.06.2009.
(540)

DANUBIUS LEASING

(732) HYPO Investmentbank AG
(511) 35 36 41

(111) 1007605
(151) 19.06.2009.
(540)

DANUBIUS GROUP

(732) HYPO Investmentbank AG
(511) 35 36 41

(111) 1007606
(151) 19.06.2009.
(540)

DANUBIUS LEASING

(732) HYPO Investmentbank AG
(511) 35 36 41

(111) 1007607
(151) 19.06.2009.
(540)

DANUBIUS BANK

(732) HYPO Investmentbank AG
(511) 35 36 41

(111) 1007611
(151) 29.01.2009.
(540)

AELEMENT

(732) SALTO SYSTEMS, S.L.
(511) 06 09

(111) 1007621
(151) 11.11.2008.
(540)

IXC BARCELONA

(732) INOXCROM, S.A.
(511) 16

(111) 1007633
(151) 29.06.2009.
(540)

COPARO

(732) Schering-Plough (Ireland) Company
(511) 05

(111) 1007634
(151) 30.06.2009.
(540)

NECTEEM

(732) Nycomed GmbH
(511) 05

(111) 1007635
(151) 30.06.2009.
(540)

JUNEVE

(732) Nycomed GmbH
(511) 05

(111) 1007636
(151) 30.06.2009.
(540)

EZTRAK

(732) Nycomed GmbH
(511) 05

(111) 1007637
(151) 30.06.2009.
(540)

ABSOVA

(732) Nycomed GmbH
(511) 05

(111) 1007638
(151) 30.06.2009.
(540)

NOUTRAVE

(732) Nycomed GmbH
(511) 05

(111) 1007639
(151) 30.06.2009.
(540)

APRIANDO

(732) Nycomed GmbH
(511) 05

(111) 1007640
(151) 30.06.2009.
(540)

REVESTIVE

(732) Nycomed GmbH
(511) 05

(111) 1007647
(151) 07.07.2009.
(540)

SHIONOGI

(732) SHIONOGI & CO., LTD.
(511) 05

(111) 1007649
(151) 03.04.2009.
(540)

RICCI RICCI

(732) PARFUMS NINA RICCI
(511) 03

(111) 1007652
(151) 05.03.2009.
(540)

MANTIROA

(732) DECATHLON
(511) 08 09 13 18 25 28

(111) 1007669
(151) 02.03.2009.
(540)

VIVES

(732) CERAMICA VIVES, S.A.
(511) 19 27 35

(111) 1007672
(151) 03.06.2009.
(540)

HASÇELİK

(732) HAS ÇELIK SANAYI VE TICARET ANONIM SIRKETI
(511) 06 07 08 35 40

(111) 1007673
(151) 02.07.2009.
(540)

VIOS

(732) Lindab AB
(511) 06 11

(111) 1007674
(151) 02.07.2009.
(540)

VIOS

(732) Lindab AB
(511) 06 11

(111) 1007690
(151) 11.12.2008.
(540)

Deufol International Packaging

(732) D.Logistics AG
(511) 35 38 39 42

(111) 1007692
(151) 16.02.2009.
(540)

HOWO

(732) CHINA NATIONAL HEAVY DUTY TRUCK GROUP CO., LTD.
(511) 07 12 37

(111) 1007706
(151) 06.03.2009.
(540)

EVARREST

(732) Janssen Pharmaceutica NV
(511) 05

(111) 1007715
(151) 05.03.2009.
(540)

Contracold

(732) US PHARMACIA Sp. z o.o.
(511) 05

(111) 1007739
(151) 13.04.2009.
(540)

RUSSIA MADE ME

(732) Closed joint-stock company with 100 per cent foreign investments "ROUST INCORPORATED"
(511) 33

(111) 1007743
(151) 02.06.2009.
(540)

Spinbrush

(732) CHURCH & DWIGHT CO., INC.
(511) 21

(111) 1007752
(151) 27.04.2009.
(540)

VALDAI

(732) OTKRYTOE AKTSIONERNOE OBSHCHESTVO "GAZ"
(511) 12 28

(111) 1007754
(151) 18.05.2009.
(540)

xevonta

(732) B. Braun Avitum AG
(511) 10

(111) 1007760
(151) 22.06.2009.
(540)

FANAPT

(732) Vanda Pharmaceuticals Inc.
(511) 05

(111) 1007795
(151) 31.03.2009.
(540)

Fogea

(732) DECATHLON
(511) 36

(111) 1007810
(151) 03.04.2009.
(540)

Paulmann

(732) Paulmann Licht GmbH
(511) 06 09 11 20 42

(111) 1007812
(151) 27.02.2009.
(540)

MUEGGE

(732) ROTH & RAU MUEGGE GmbH
(511) 09 37 41 42

(111) 1007814
(151) 22.04.2009.
(540)

SIGMOID

(732) Sigmoid Pharma Ltd
(511) 05 42

(111) 1007819
(151) 18.10.2008.
(540)

PUMA

(732) UNITED BRANDS INTERNATIONAL, INC.
(511) 09 16

(111) 1007831
(151) 05.03.2009.
(540)

OXYLANE

(732) DECATHLON
(511) 37 39

(111) 1007839
(151) 09.02.2009.
(540)

UNGOBELLA LOW

(732) PLIVA HRVATSKA d.o.o.
(511) 05

(111) 1007843
(151) 23.03.2009.
(540)

RIEMSER

(732) Riemser Arzneimittel AG
(511) 05 10

(111) 1007846
(151) 23.04.2009.
(540)



(732) NOVARTIS AG
(511) 03 05 10

(111) 1007847
(151) 23.04.2009.
(540)



(732) NOVARTIS AG
(511) 03 05 10

(111) 1007848
(151) 23.04.2009.
(540)



(732) NOVARTIS AG
(511) 03 05 10

(111) 1007849
(151) 23.04.2009.
(540)



(732) NOVARTIS AG
(511) 03 05 10

(111) 1007863
(151) 03.06.2009.
(540)

REFAN follow me

(732) REFAN BULGARIA LTD
(511) 03 04

(111) 1007865
(151) 22.06.2009.
(540)

FABIOS

(732) Fabryka Oslonek Bialkowych FABIOS S.A.
(511) 18 29

(111) 1007866
(151) 07.05.2009.
(540)

SILAN FEEL FASHION

(732) Henkel AG & Co. KGaA
(511) 03

(111) 1007868
(151) 23.06.2009.
(540)

kraft foods

(732) Kraft Foods Global Brands LLC
(511) 29 30 32

(111) 1007890
(151) 04.05.2009.
(540)

LXR

(732) PEUGEOT MOTOCYCLES
(511) 12

(111) 1007904
(151) 10.04.2009.
(540)

DACIA

(732) AUTOMOBILE DACIA S.A.
(511) 12 35 36 37 39

(111) 1007919
(151) 13.05.2009.
(540)



(732) R. Seelig & Hille oHG
(511) 05 30 32

(111) 1007923
(151) 10.11.2008.
(540)

FRED FARRUGIA

(732) NEED SARL
(511) 03 21 44

(111) 1007927
(151) 28.01.2009.
(540)

NH

(732) NH HOTELES, S.A.
(511) 16 39 41 43

(111) 1007941
(151) 17.03.2009.
(540)

itcan

(732) KREGLINGER EUROPE, naamloze vennootschap
(511) 01

(111) 1007952
(151) 02.04.2009.
(540)



(732) Burlington Fashion GmbH
(511) 03 14 18 25

(111) 1007955
(151) 14.05.2009.
(540)

SKINLITE
СКИНЛАЙТ

(732) TODOR ASENOV DAPEV
(511) 03 05 28 44

(111) 1007962
(151) 26.05.2009.
(540)

ORVEGO

(732) BASF SE
(511) 05

(111) 1007963
(151) 05.05.2009.
(540)

heateq

(732) OBSCHESTVO S OGRANICHENNOJ OTVETSTVENNOSTJU "TEPLOVOE OBORUDOVANIE"
(511) 11 35 37

(111) 1007983
(151) 02.07.2009.
(540)

LAPUA

(732) Nammo Lapua Oy
(511) 13

(111) 1007989
(151) 28.11.2008.
(540)

LIVIA

(732) LIVIA d.o.o.
(511) 03 05 10 35 44

(111) 1008014
(151) 22.12.2008.
(540)



(732) ADLER Czech, s.r.o.
(511) 18 25 35

(111) 1008034
(151) 10.04.2009.
(540)



(732) AUTOMOBILE DACIA S.A.
(511) 12 35 36 37 39

(111) 1008037
(151) 16.01.2009.
(540)



(732) INOXCROM, S.A.
(511) 16

(111) 1008050
(151) 03.01.2009.
(540)

quicky

(732) Handelsagentur Plock GmbH
(511) 03 06 16 20 21 35

(111) 1008051
(151) 04.02.2009.
(540)

TISAK express

(732) TISAK trgovačko dioničko društvo
(511) 16 35 39 40

(111) 1008052
(151) 04.02.2009.
(540)

TISAK media

(732) TISAK trgovačko dioničko društvo
(511) 35 36 39 41 43

(111) 1008055
(151) 20.01.2009.
(540)

NABAIJI

(732) PROJETCLUB
(511) 09 14 18 24 25 28

(111) 1008083
(151) 27.03.2009.
(540)



(732) Soremartec S.A.
(511) 30

(111) 1008090
(151) 15.04.2009.
(540)

AXE TWIST

(732) Unilever N.V.
(511) 03

(111) 1008098
(151) 23.04.2009.
(540)

SMINT

(732) PERFETTI VAN MELLE S.P.A.
(511) 30

(111) 1008100
(151) 10.04.2009.
(540)

LOMEVEFA

(732) SANOFI-AVENTIS
(511) 05

(111) 1008101
(151) 24.04.2009.
(540)

EDGEPLUS

(732) Alcon, Inc.
(511) 10

(111) 1008102
(151) 06.04.2009.
(540)

ECOLAB

(732) Ecolab USA Inc.
(511) 01 03 04 05 07 08 09 11 21 35 37 41 42

(111) 1008103
(151) 28.04.2009.
(540)

MAN ABBI

(732) MAN Nutzfahrzeuge Aktiengesellschaft
(511) 09 16 35 38 42

(111) 1008108
(151) 28.04.2009.
(540)

TATONKA

(732) Alois Pöschl GmbH & Co. KG
(511) 34

(111) 1008113
(151) 13.05.2009.

(540)

XISADARO

(732) SANOFI-AVENTIS
(511) 05

(111) 1008114
(151) 13.05.2009.
(540)

ZILUCEPA

(732) SANOFI-AVENTIS
(511) 05

(111) 1008115
(151) 13.05.2009.
(540)

LONANUVI

(732) SANOFI-AVENTIS
(511) 05

(111) 1008116
(151) 05.05.2009.
(540)

FAKEER

(732) LUXURIA, s.r.o.
(511) 25 32 33

(111) 1008137
(151) 13.05.2009.
(540)



(732) R. Seelig & Hille oHG
(511) 05 16 30

(111) 1008146
(151) 01.07.2009.
(540)



(732) Yu yao Li Sheng power supplies mill
(511) 09

(111) 1008175
(151) 11.02.2009.

(540)



(732) US PHARMACIA Sp. z o.o.
(511) 03 05 35 39 40 41 42

(111) 1008176
(151) 12.12.2008.
(540)

B AKTIV

(732) DUKAT d.d.
(511) 29 30 32

(111) 1008178
(151) 29.05.2009.
(540)

TAYAŞ ORİENT

(732) TAYAŞ GIDA SANAYİ VE TİCARET ANONİM ŞİRKETİ
(511) 30

(111) 1008186
(151) 22.04.2009.
(540)



(732) AQUA BIANCA DOO Podgorica
(511) 32

(111) 1008207
(151) 04.03.2009.
(540)



(732) BADEL 1862 d.d. vina, alkoholna i bezalkoholna pića
(511) 33

(111) 1008208
(151) 19.03.2009.

(540)



(732) BADEL 1862 d.d. vina, alkoholna i bezalkoholna pića
(511) 33

(111) 1008215
(151) 02.04.2009.
(540)



(732) Essaoui, Cherif
(511) 32

(111) 1008222
(151) 13.03.2009.
(540)



(732) GEOSERVICES EQUIPEMENTS
(511) 09 42

(111) 1008240
(151) 30.04.2009.
(540)

TOURBILLON AMOUREUX

(732) Chaumet International S.A.
(511) 14

(111) 1008248
(151) 27.03.2009.
(540)



(732) GERMANS SERVER, S.L.
(511) 12

(111) 1008257
(151) 15.05.2009.
(540)

LyoplasLG

(732) Octapharma AG
(511) 05

(111) 1008258
(151) 15.05.2009.
(540)

OctaplasLG

(732) Octapharma AG
(511) 05

(111) 1008260
(151) 22.05.2009.
(540)

BABY BUBBLES

(732) BATA BRANDS S.à r.l., Luxembourg, succursale de Lausanne
(511) 25

(111) 1008264
(151) 06.05.2009.
(540)



(732) Dukat d.d.
(511) 29

(111) 1008272
(151) 21.05.2009.
(540)



(732) KAROLINA d.o.o.
(511) 30

(111) 1008273
(151) 29.05.2009.
(540)

artèzo

(732) UNICOMPANY SPA
(511) 03

(111) 1008308
(151) 09.04.2009.
(540)

Air Berlin Technik

(732) Air Berlin PLC & Co. Luftverkehrs KG
(511) 12 16 35 37 39 41 42

(111) 1008316
(151) 07.10.2008.
(540)

Leifheit

(732) LEIFHEIT AG
(511) 06 07 09 20 21

(111) 1008320
(151) 05.12.2008.
(540)

FMLA

(732) bioMérieux Société Anonyme à conseil d'administration
(511) 09 10 37 41 42

(111) 1008334
(151) 19.02.2009.
(540)

UEFA

(732) Union des Associations Européennes de Football (UEFA)
(511) 03 05 06 07 08 09 10 11 12 14 15 16 18 20 21 24 25 26 27 28 29 30 31 32 33 34 36 38 39 40 41 43 44 45

(111) 1008339
(151) 09.03.2009.
(540)

Tetra Pak
PROTECTS WHAT'S GOOD

(732) Tetra Laval Holdings & Finance S.A.
(511) 16 35 37 42

(111) 1008349
(151) 27.03.2009.
(540)

TONDAGRAPH

(732) Parmigiani Fleurier SA
(511) 14

(111) 1008376
(151) 18.05.2009.
(540)

amembris

(732) B. Braun Avitum AG
(511) 10

(111) 1008404
(151) 17.04.2009.
(540)

SKINJURY

(732) PIERRE FABRE MEDICAMENT
(511) 05

(111) 1008417
(151) 03.11.2008.
(540)

(732) LIBRA d.o.o.
(511) 16 21 25 35 43

(111) 1008418
(151) 07.04.2009.
(540)

NLB Nova Penzija

(732) Nova Ljubljanska banka d.d., Ljubljana
(511) 35 36 38 41

(111) 1008419
(151) 07.04.2009.
(540)

NLB Banka

(732) Nova Ljubljanska banka d.d., Ljubljana
(511) 09 16 35 36 38 39 41 42 45

(111) 1008429
(151) 29.05.2009.
(540)

PRIBALIA

(732) SANOFI-AVENTIS Société Anonyme
(511) 05

(111) 1008430
(151) 29.05.2009.
(540)

MIZILIB

(732) SANOFI-AVENTIS Société Anonyme
(511) 05

(111) 1008431
(151) 29.05.2009.
(540)

SKYORIS

(732) SANOFI-AVENTIS Société Anonyme
(511) 05

(111) 1008432
(151) 29.05.2009.
(540)

PLEZELO

(732) SANOFI-AVENTIS Société Anonyme
(511) 05

(111) 1008434
(151) 05.02.2009.
(540)

DURSTONE
PORCELÁNICO

(732) CASA DEPOT, S.L.
(511) 19 35 39

(111) 1008449
(151) 27.11.2008.
(540)

CAT-iq

(732) DECT Forum
(511) 09 35 38

(111) 1008461
(151) 13.03.2009.
(540)

SO ELIXIR

(732) LABORATOIRES DE BIOLOGIE VEGETALE YVES ROCHER S.A.
(511) 03 04 05

(111) 1008470
(151) 21.04.2009.
(540)

BIANCA

(732) InterApp AG
(511) 06

(111) 1008473
(151) 14.04.2009.
(540)

HBS

(732) HOST BROADCAST SERVICES (HBS)
(511) 41

(111) 1008474
(151) 14.04.2009.
(540)

HOST BROADCAST SERVICES

(732) HOST BROADCAST SERVICES (HBS)
(511) 41

(111) 1008475
(151) 14.04.2009.
(540)

HBS

(732) HOST BROADCAST SERVICES (HBS)
(511) 41

(111) 1008478
(151) 14.04.2009.
(540)

MAKING BROADCAST HISTORY

(732) HOST BROADCAST SERVICES (HBS)
(511) 41

(111) 1008486
(151) 01.05.2009.
(540)

FASSBIND
TASTE THE SPIRIT. SINCE 1846.

(732) S. Fassbind AG
(511) 32 33

(111) 1008488
(151) 01.05.2009.
(540)

FASSBIND
SAVOURER AVEC ESPRIT. DEPUIS 1846.

(732) S. Fassbind AG
(511) 32 33

(111) 1008492
(151) 14.05.2009.
(540)



(732) EURODRIVE Services and Distribution N.V.
(511) 39

(111) 1008504
(151) 09.06.2009.
(540)



(732) ME & Friends AG
(511) 03 09 10 14 16 18 25 28 32 41

(111) 1008509
(151) 04.06.2009.
(540)

ECODAILY

(732) IVECO S.p.A.
(511) 12 25 35

(111) 1008520
(151) 04.06.2009.
(540)

K-Blue

(732) KORLOY INC.
(511) 07

(111) 1008521
(151) 10.06.2009.
(540)

K-Brown

(732) KORLOY INC.
(511) 07

(111) 1008527
(151) 08.07.2009.
(540)

BLANCAT

(732) MIGUEL TORRES S.A.
(511) 33

(111) 1008542
(151) 09.06.2009.
(540)

Duflex

(732) Trend New-Concept and Development GmbH
(511) 10 17 25

(111) 1008571
(151) 13.02.2009.
(540)



(732) CONSIGLIO NAZIONALE DELLE RICERCHE (CNR)
(511) 01 10 42

(111) 1008577
(151) 13.03.2009.
(540)

Betacol

(732) Carotenoid Technologies, S.A.
(511) 05

(111) 1008582
(151) 27.04.2009.
(540)

EISEMANN

(732) Metallwarenfabrik Gemmingen GmbH
(511) 07 09 11

(111) 1008583
(151) 25.03.2009.
(540)

VDW

(732) VDW GmbH
(511) 05 10

(111) 1008608
(151) 07.07.2009.
(540)



(732) WENZHOU HUADELI SHOES CO., LTD.
(511) 25

(111) 1008622
(151) 27.11.2008.
(540)

LUKAS LANG

(732) Lukas Lang Building Technologies GmbH
(511) 06 19 35 37 38 41 42 43

(111) 1008627
(151) 03.06.2009.
(540)

ROSUCARD

(732) Zentiva, k.s.
(511) 05

(111) 1008634
(151) 13.07.2009.
(540)

GALLO

(732) VICTOR GUEDES - INDÚSTRIA E COMERCIO, S.A.
(511) 29 30

(111) 1008652
(151) 17.03.2009.
(540)

SOUNDS FROM SPAIN

(732) Instituto Español de Comercio Exterior (ICEX)
(511) 35

(111) 1008680
(151) 17.12.2008.
(540)

DIGI Music

(732) DIGI SLOVAKIA, s.r.o.
(511) 09 16 35 37 38 39 41 42

(111) 1008687
(151) 13.02.2009.
(540)

ALPIQ

(732) Alpiq Holding AG
(511) 01 04 06 07 09 11 16 17 19 35 36 37 38 39 40 41 42 45

(111) 1008688
(151) 13.02.2009.
(540)

ALPIQ

(732) Alpiq Holding AG
(511) 01 04 06 07 09 11 16 17 19 35 36 37 38 39 40 41 42 45

(111) 1008709
(151) 30.03.2009.
(540)

SPRINGFIELD

(732) Cortefiel, S.A.
(511) 35

(111) 1008714
(151) 20.04.2009.
(540)



(732) INDUSTRIAS LOPEZ CABALLERO, S.A.
(511) 30

(111) 1008722
(151) 22.05.2009.
(540)

COLOR SENSATIONAL

(732) LANCOME PARFUMS ET BEAUTE & CIE
(511) 03

(111) 1008727
(151) 10.06.2009.
(540)

Hennessy

HENNESSY PRIVÉ

(732) SOCIETE JAS HENNESSY & CO
(511) 33

(111) 1008733
(151) 26.05.2009.

(540)



(732) DE NOVO GROUP - Drustvo za trgovija i uslugi doo, Skopje
(511) 25

(111) 1008737
(151) 16.06.2009.
(540)

SWEANY

(732) Fackelmann GmbH + Co KG
(511) 06 20 21

(111) 1008746
(151) 29.05.2009.
(540)

BOTECTOR

(732) Erber Aktiengesellschaft
(511) 01 05

(111) 1008751
(151) 25.02.2009.
(540)



(732) EREĞLİ DEMİR VE ÇELİK FABRİKALARI TÜRK ANONİM ŞİRKETİ
(511) 06

(111) 1008774
(151) 08.05.2009.
(540)

AIRE

BARCELONA

(732) NOVIEURO, S.L.
(511) 25 35

(111) 1008775
(151) 08.05.2009.
(540)

ALMANOVIA

(732) NOVIEURO, S.L.
(511) 25 35

(111) 1008780
(151) 18.03.2009.
(540)

men'secret

(732) CORTEFIEL, S.A.
(511) 25

(111) 1008792
(151) 25.12.2008.
(540)



(732) REINWATER SYSTEMS, Ltd
(511) 17 19 37

(111) 1008793
(151) 25.12.2008.
(540)

RAINWAY

(732) REINWATER SYSTEMS, Ltd
(511) 17 19 37

(111) 1008797
(151) 27.03.2009.
(540)

women'secret

(732) Cortefiel, S.A.
(511) 35

(111) 1008831
(151) 20.03.2009.
(540)



(732) ECOCERT
(511) 03 29 30 31 32 33 42

(111) 1008833
(151) 16.03.2009.
(540)

GLASCOBOND

(732) seele holding GmbH & Co. KG
(511) 19

(111) 1008836
(151) 24.03.2009.
(540)

VJC

(732) GIANNI VERSACE S.P.A.
(511) 35

(111) 1008845
(151) 22.04.2009.
(540)



(732) PANVITA, Mesna industrija Radgona, d.d.
(511) 29

(111) 1008874
(151) 14.07.2009.
(540)

GENERATION BY KNOLL

(732) Knoll, Inc.
(511) 20

(111) 1008901
(151) 03.03.2009.
(540)



(732) S.C. OMP S.R.L.
(511) 07

(111) 1008902
(151) 05.02.2009.
(540)



(732) Kaufland Česká republika v.o.s.
(511) 33

(111) 1008903
(151) 29.04.2009.
(540)

Cien

(732) Lidl Stiftung & Co. KG
(511) 03 05 16 25

(111) 1008909
(151) 26.09.2008.
(540)



(732) Marko Kožul
(511) 01 11 35

(111) 1008923
(151) 15.10.2008.
(540)

xyz

(732) Sportina Bled d.o.o.
(511) 09 14 16 18 25 35 36 41 43

(111) 1008929
(151) 11.12.2008.
(540)



(732) Zdenko Vidović
(511) 29 30

(111) 1008935
(151) 27.03.2009.
(540)

BOB-PRO

(732) BOB-PRO d.o.o. za proizvodnju i usluge Ćitluk
(511) 32 33 35

(111) 1008936
(151) 12.02.2009.
(540)



(732) ANADOLU KİMYA SAN VE TİC.LTD.ŞTİ.
(511) 02

(111) 1008938
(151) 10.03.2009.
(540)



(732) TELMES S.R.L.
(511) 07 09 37 42

(111) 1008952
(151) 27.04.2009.
(540)



(732) ALEXANDER HUGHES INTERNATIONAL
(511) 35

(111) 1008959
(151) 27.05.2009.
(540)

TISSOT VELOCI-T

(732) Tissot SA
(511) 14

(111) 1008960
(151) 27.05.2009.
(540)

TISSOT COUTURIER

(732) Tissot SA
(511) 14

(111) 1008967
(151) 20.05.2009.
(540)

BEERENTRAUM

(732) HARIBO Lakritzen Hans Riegel Betriebsgesellschaft m.b.H.
(511) 30

(111) 1008972
(151) 27.05.2009.
(540)



(732) DOST TEKSTİL KONFEKSİYON SANAYİ VE TİCARET ANONİM ŞİRKETİ
(511) 24 25 27

(111) 1008975
(151) 26.05.2009.
(540)



(732) BauschLinnemann GmbH
(511) 16 17 19 20

(111) 1008982
(151) 19.06.2009.
(540)

KEVONDIO

(732) SANOFI-AVENTIS
(511) 05

(111) 1008983
(151) 19.06.2009.
(540)

DUSUVEA

(732) SANOFI-AVENTIS
(511) 05

(111) 1008986
(151) 01.07.2009.
(540)

ANYBET

(732) Novex International Ltd.
(511) 09 41

(111) 1008987
(151) 09.06.2009.
(540)

Henkel-Sustainability#Master

(732) Henkel AG & Co. KGaA
(511) 09 16 35 39 42

(111) 1008989
(151) 22.04.2009.
(540)



(732) Obchtchestvo s ogranitchennoi otvetstvennostyou "FECHN GROUPPA"
(511) 03 09 12 14 16 18 25 35 38 39 40 41 42 43 44 45

(111) 1008996
(151) 06.01.2009.
(540)

SYNOT TIP

(732) SYNOT LOTTO, a.s.
(511) 09 28 37 41

(111) 1008997
(151) 06.01.2009.
(540)



(732) SYNOT LOTTO, a.s.
(511) 09 28 37 41

(111) 1009019
(151) 25.02.2009.
(540)

BANDIES

(732) Katjes Fassin GmbH + Co. KG
(511) 30

(111) 1009026
(151) 15.04.2009.
(540)



(732) s.Oliver Bernd Freier GmbH & Co. KG
(511) 06 09 14 16 18 20 24 25 26 27 28

(111) 1009037
(151) 25.05.2009.
(540)

LOVE SIGHT

(732) Pfizer Pharma GmbH
(511) 09 16 44

(111) 1009054
(151) 30.04.2009.
(540)



(732) CHAMPION INTERNATIONAL TRADEMARKS SARL
(511) 18 25 28 35

(111) 1009057
(151) 24.04.2009.
(540)

DUSTER

(732) RENAULT s.a.s.
(511) 12

(111) 1009065
(151) 03.03.2009.
(540)



(732) ADEL KALEMCİLİK TİCARET VE SANAYİ ANONİM ŞİRKETİ
(511) 16

(111) 1009066
(151) 16.02.2009.
(540)



(732) Luxburg & Reins AG
(511) 07 10 40 44

(111) 1009072
(151) 03.12.2008.
(540)



(732) DROUJESTVO S OGRANITCHENA OTGOVORNOST "VENTONI - KOZMETIK"
(511) 03 05 35

(111) 1009073
(151) 18.12.2008.
(540)

ORSY

(732) Würth International AG
(511) 06 07 08 09 12 16 18 20 35 36 37 38 39 41 42

(111) 1009084
(151) 01.04.2009.
(540)

MILEY

(732) Smiley Miley, Inc.
(511) 03 09 14 16 18 25 28 35 41

(111) 1009087
(151) 26.02.2009.
(540)

THATCHAMNET

(732) The Motor Insurance Repair Research Centre
(511) 09 37 41 42

(111) 1009091
(151) 07.04.2009.
(540)



(732) DROUJESTVO S OGRANITCHENA OTGOVORNOST "KLAS OLIO" OOD
(511) 29

(111) 1009121
(151) 09.06.2009.
(540)

PlastiGLASS
ПластиГЛАС

(732) "PLAST - M" EDNOLITCHNO DROUJESTVO S OGRANITCHENA OTGOVORNOST
(511) 01 17 19

(111) 1009131
(151) 19.06.2009.
(540)



(732) Felix GmbH & Co. KG
(511) 16 25 28 29 30 31

(111) 1009136
(151) 09.07.2009.
(540)

FLUVIA

(732) Fluvia Holding B.V.
(511) 12 35 37 39 42

(111) 1009146
(151) 07.07.2009.
(540)

WIZURIA

(732) KRKA, tovarna zdravil, d.d., Novo mesto
(511) 05

(111) 1009167
(151) 30.03.2009.
(540)

SALMSON

(732) POMPES SALMSON
(511) 07

(111) 1009169
(151) 06.05.2009.
(540)

(732) R.B.M. S.P.A.
(511) 06 07 09 11

(111) 1009190
(151) 17.11.2008.
(540)

(732) CLEANSTGAS GmbH
(511) 11 40

(111) 1009196
(151) 15.01.2009.
(540)

BayWa

(732) BayWa AG
(511) 01 04 05 06 07 08 11 19 31 35 37 39 42 44 45

(111) 1009197
(151) 23.01.2009.
(540)

(732) KS Tools Werkzeuge-Maschinen GmbH
(511) 07 08

(111) 1009203
(151) 02.03.2009.
(540)

(732) MLINOTEST, Živilska industrija d.d.
(511) 29 30 31

(111) 1009243
(151) 29.05.2009.
(540)

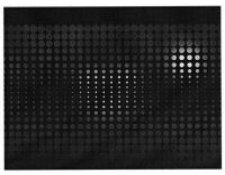

(732) PERFETTI VAN MELLE S.p.A.
(511) 30

(111) 1009245
(151) 29.05.2009.
(540)

MELVILLE

(732) Melville di Dominici Marco
(511) 09 14 18 25 35

(111) 1009251
(151) 16.06.2009.
(540)

FREENOSAL

(732) Chefaro Ireland Ltd.
(511) 05

(111) 1009255
(151) 11.05.2009.
(540)

KARBOLIN

(732) Murexin Aktiengesellschaft
(511) 02 17

(111) 1009264
(151) 08.05.2009.
(540)

I-BIANCO

(732) Osram Gesellschaft mit beschränkter Haftung
(511) 09 11

(111) 1009283
(151) 11.11.2008.
(540)

SUN

(732) LEDO d.d. za proizvodnju i promet sladoleda i smrznute hrane
(511) 29 30

(111) 1009284
(151) 10.11.2008.
(540)

PLCbatch

(732) INEA d.o.o.
(511) 09 16 42

(111) 1009287
(151) 17.12.2008.
(540)

(732) AVG Technologies CZ, s.r.o.
(511) 09 16 42

(111) 1009295
(151) 11.03.2009.
(540)

miomare

(732) Lidl Stiftung & Co. KG
(511) 04 06 11 20 21 24 25 27

(111) 1009313
(151) 23.04.2009.
(540)

GREENlighter

(732) Schwan-STABILO Schwanhäußer GmbH & Co. KG
(511) 16

(111) 1009332
(151) 18.11.2008.
(540)

(732) POTOMAC d.o.o. za promet robe na veliko i malo i proizvodnju
(511) 16 18 24 25 35 41

(111) 1009356
(151) 15.07.2009.
(540)



(732) Beiersdorf AG
(511) 03

(111) 1009357
(151) 15.07.2009.
(540)



(732) Beiersdorf AG
(511) 03

(111) 1009386
(151) 30.04.2009.
(540)



(732) CHAMPION INTERNATIONAL TRADEMARKS SARL
(511) 18 25 35

(111) 1009387
(151) 01.05.2009.
(540)

KIT KAT SINGLES

(732) Société des Produits Nestlé S.A.
(511) 30

(111) 1009399
(151) 10.06.2009.
(540)



(732) BOGRO Tiernahrung GmbH
(511) 31 44

(111) 1009409
(151) 16.07.2009.
(540)

Gc

(732) Guess? IP Holder L.P.
(511) 35

(111) 1009414
(151) 19.06.2009.
(540)



(732) HYPO Investmentbank AG
(511) 35 36 41

(111) 1009419
(151) 25.06.2009.
(540)

OMMADAN

(732) RICHTER GEDEON NYRT.
(511) 05

(111) 1009471
(151) 14.01.2009.
(540)

MYTOL

(732) Crown Investment Group Co., Ltd.
(511) 07 08

(111) 1009473
(151) 12.02.2009.
(540)

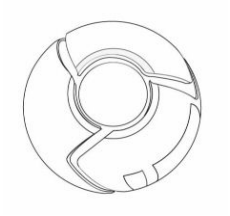

(732) Google Inc.
(511) 09 41 42

(111) 1009479
(151) 23.03.2009.
(540)

ELEKROMARKET

(732) ELMARK HOLDING AD
(511) 35 39

(111) 1009486
(151) 27.04.2009.
(540)

GEKO

(732) Metallwarenfabrik Gemmingen GmbH
(511) 07 09 11

(111) 1009503
(151) 25.05.2009.
(540)

GYPSOTECH

(732) FASSA S.P.A.
(511) 06 19

(111) 1009504
(151) 06.05.2009.
(540)



(732) RECKITT & COLMAN (OVERSEAS) LIMITED
(511) 03 05

(111) 1009516
(151) 02.07.2009.
(540)



(732) COFACO AÇORES - INDÚSTRIA DE CONSERVAS, SA
(511) 29

(111) 1009518
(151) 30.06.2009.
(540)

INTERRAIL

(732) Eurail Group G.I.E.
(511) 39

(111) 1009520
(151) 03.07.2009.
(540)

ZANTO

(732) M-real Zanders GmbH
(511) 16

(111) 1009523
(151) 21.07.2009.
(540)



(732) "SPASOV I CO" EOOD
(511) 25

(111) 1009528
(151) 20.05.2009.
(540)



(732) BSH Bosch und Siemens Hausgeräte GmbH
(511) 07 09 11

(111) 1009536
(151) 22.05.2009.
(540)

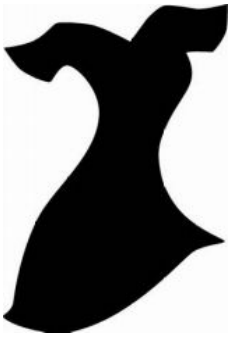

(732) American Heart Association, Inc.
(511) 14 16 35 36 38 41 42 44

(111) 1009552
(151) 02.06.2009.
(540)



(732) ISILDAR PLASTIK ESYA VE ELEKTRIK MALZEMELERI SANAYI TICARET LIMITED SIRKETI
(511) 11

(111) 1009559
(151) 26.11.2008.
(540)

LIGHT live

(732) Sektkellerei Schloss Wachenheim AG
(511) 32

(111) 1009562
(151) 03.06.2009.
(540)

PROSPER

(732) Eastman Kodak Company
(511) 02 07

(111) 1009567
(151) 04.04.2009.
(540)



(732) Tele-Fonika Kable S.A.
(511) 07 09 17 20 35 37 39 40 42 44

(111) 1009568
(151) 27.01.2009.
(540)



(732) Tele-Fonika Kable S.A.
(511) 07 09 17 20 35 37 39 40 42 44

(111) 1009578
(151) 18.03.2009.
(540)



(732) BLUFIN S.p.A.
(511) 03

(111) 1009586
(151) 05.05.2009.
(540)

FLIK FLAK CHARMING COLLECTION

(732) Eta SA Manufacture Horlogère Suisse
(511) 14

(111) 1009587
(151) 05.05.2009.
(540)

FLIK FLAK LOVELY PRICE COLLECTION

(732) Eta SA Manufacture Horlogère Suisse
(511) 14

(111) 1009599
(151) 29.06.2009.
(540)



(732) Foshan Shiwan Eagle Brand Ceramic LTD.
(511) 19

(111) 1009612
(151) 30.06.2009.
(540)

BOOKLET

(732) Nokia Corporation
(511) 09

(111) 1009615
(151) 16.06.2009.
(540)



(732) Shen Zhen Clou Electronics Co., Ltd.
(511) 09

(111) 1009620
(151) 06.05.2009.
(540)

SCHUMAG

(732) Schumag AG
(511) 07 40 42

(111) 1009624
(151) 12.02.2009.
(540)



(732) Acer Incorporated
(511) 09

(111) 1009636
(151) 01.07.2009.
(540)

P.O.P.SEVEN

(732) FIXED STAR KFT
(511) 25

(111) 1009670
(151) 22.04.2009.
(540)



(732) URSA Salgótarján Glass Wool Close Co., Ltd.
(511) 17 19 37

(111) 1009679
(151) 10.03.2009.
(540)

SUNSEEKER

(732) Yongkang White Horse Abrasive Wheel Factory
(511) 07 08

(111) 1009690
(151) 09.04.2009.
(540)



(732) Fabrika za maslo BRILIJANT DOOEL
(511) 29

(111) 1009707
(151) 29.05.2009.
(540)



(732) ABC FARMACEUTICI SPA
(511) 03 05

(111) 1009710
(151) 11.05.2009.
(540)

24 Living

(732) Gesellschaft für Systemtechnologien und Projektmanagement mbH, G.f.S.N.B
(511) 14 25 30 31 32 35 43

(111) 1009734
(151) 21.04.2009.
(540)



(732) HITEVISION DIGITAL MEDIA TECHNOLOGY CO., LTD.
(511) 09

(111) 1009752
(151) 03.06.2009.
(540)



(732) CARMEN LIZARRITURRI QUIJANO
(511) 35

(111) 1009773
(151) 27.07.2009.
(540)

DIGEL

(732) Gustav Digel Kleiderfabriken GmbH & Co. KG
(511) 25 35

(111) 1009786
(151) 17.03.2009.
(540)



(732) NEIL INGRAM
(511) 19 35

(111) 1009806
(151) 03.03.2009.
(540)

SPI

(732) SIX Swiss Exchange AG
(511) 09 35 36 41 42

(111) 1009810
(151) 11.03.2009.
(540)



(732) Hettich Marketing- und Vertriebs GmbH & Co. KG
(511) 06 20 21

(111) 1009813
(151) 15.04.2009.
(540)



(732) JB German Oil GmbH & Co. KG
(511) 01 04

(111) 1009832
(151) 20.05.2009.
(540)

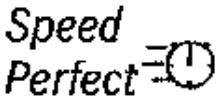

(732) BSH Bosch und Siemens Hausgeräte GmbH
(511) 07 09 11

(111) 1009852
(151) 19.06.2009.
(540)



(732) LEAPFROG DISTRIBUTION PTE LTD
(511) 09

(111) 1009854
(151) 25.06.2009.
(540)



(732) Scotch & Soda B.V.
(511) 14 18 25

(111) 1009888
(151) 13.05.2009.
(540)



(732) CAFEA GMBH
(511) 30

(111) 1009894
(151) 27.03.2009.
(540)

WALFI

(732) ArcelorMittal Commercial Sections S.A. société anonyme
(511) 06 17 19

(111) 1009895
(151) 22.04.2009.
(540)



(732) BIO OIL EXPLOITATION, besloten vennootschap met beperkte aansprakelijkheid
(511) 01 04 40

(111) 1009899
(151) 08.05.2009.
(540)

Печора-2М

(732) Corporation "Defence systems"
(511) 13

(111) 1009900
(151) 12.05.2009.
(540)

Pechora-2M

(732) Corporation "Defence systems"
(511) 13

(111) 1009913
(151) 12.06.2009.
(540)

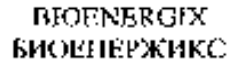

(732) "SOPHARMA" AD
(511) 05

(111) 1009915
(151) 02.07.2009.
(540)

Печора-2М

(732) Corporation "Defence systems"
(511) 09 12

(111) 1009916
(151) 02.07.2009.
(540)

Pechora-2M

(732) Corporation "Defence systems"
(511) 09 12

(111) 1009926
(151) 08.07.2009.
(540)

Brit

(732) Vafo Praha, s.r.o.
(511) 05 29 31

(111) 1009930
(151) 31.10.2008.
(540)



(732) VIFAMA, S.L.
(511) 07

(111) 1009933
(151) 27.11.2008.
(540)



(732) OZLIDER PLASTIK VE METAL SANAYI TICARET ANONIM SIRKETI
(511) 11 20 21 24

(111) 1009934
(151) 19.12.2008.
(540)

SOLMIC

(732) Rickenbach & Partner
(511) 03 05 30 32 35 42 44

(111) 1009943
(151) 26.02.2009.
(540)



(732) JS Media Tools A/S
(511) 16 35 41

(111) 1009955
(151) 03.04.2009.
(540)

Nexx

(732) C. Hedenkamp GmbH & Co. KG
(511) 05 29 30 32

(111) 1009969
(151) 14.05.2009.
(540)

S.F. EXPRESS

(732) GUANGZHOU S.F. EXPRESS CO., LTD.
(511) 16 39

(111) 1009982
(151) 07.07.2009.
(540)



(732) KRKA, tovarna zdravil, d.d., Novo mesto
(511) 05

(111) 1009985
(151) 07.07.2009.
(540)

SOLFENUR

(732) KRKA, tovarna zdravil, d.d., Novo mesto
(511) 05

(111) 1009987
(151) 07.07.2009.

(540)

SOLASFERA

(732) KRKA, tovarna zdravil, d.d., Novo mesto
(511) 05

(111) 1009988
(151) 07.07.2009.
(540)

ASOLFENA

(732) KRKA, tovarna zdravil, d.d., Novo mesto
(511) 05

(111) 1009996
(151) 19.06.2009.
(540)

LA FEMME SELON MARIE

(732) Scotch & Soda B.V.
(511) 14 18 25

(111) 1010001
(151) 15.07.2009.
(540)

RIGHT GUARD

(732) Henkel AG & Co. KGaA
(511) 03 05

(111) 1010003
(151) 09.06.2009.
(540)

Audi design

(732) AUDI AG
(511) 03 09 16 24 27

(111) 1010005
(151) 30.06.2009.
(540)

SQ3

(732) AUDI AG
(511) 12 14 16 18 27 28

(111) 1010006
(151) 30.06.2009.
(540)

SQ5

(732) AUDI AG
(511) 12 14 16 18 27 28

(111) 1010012
(151) 15.07.2009.
(540)

VIGAM

(732) NHS Blood and Transplant trading as Bio Products Laboratory
(511) 05

(111) 1010021
(151) 15.07.2009.
(540)

REPLENINE

(732) NHS Blood and Transplant trading as Bio Products Laboratory
(511) 05

(111) 1010031
(151) 19.05.2009.
(540)

(732) General Logistics Systems Germany GmbH & Co. OHG
(511) 09 35 36 37 38 39 42 45

(111) 1010036
(151) 08.07.2009.
(540)

(732) Vafo Praha, s.r.o.
(511) 05 29 31

(111) 1010047
(151) 24.02.2009.
(540)

(732) "Bulgaria Air" S.A.
(511) 32 34

(111) 1010048
(151) 29.01.2009.
(540)

FUELWATCH

(732) Volvo Truck Corporation
(511) 12 37 41

(111) 1010060
(151) 09.04.2009.
(540)

quickmeuble

(732) burkardt agencement sarl
(511) 20

(111) 1010067
(151) 14.05.2009.
(540)

(732) GUANGZHOU S.F. EXPRESS CO., LTD.
(511) 16 39

(111) 1010068
(151) 21.05.2009.
(540)

(732) GUANGZHOU S.F. EXPRESS CO., LTD.
(511) 16 39

(111) 1010077
(151) 08.06.2009.
(540)

(732) KORLOY INC.
(511) 07

(111) 1010078
(151) 09.06.2009.
(540)

(732) KORLOY INC.
(511) 07

(111) 1010079
(151) 11.06.2009.
(540)

(732) KORLOY INC.
(511) 07

(111) 1010080
(151) 12.06.2009.
(540)

(732) KORLOY INC.
(511) 07

(111) 1010081
(151) 15.06.2009.
(540)

(732) Korloy Inc.
(511) 07

(111) 1010087
(151) 15.07.2009.
(540)

OPTIVATE

(732) NHS Blood and Transplant trading as Bio Products Laboratory
(511) 05

(111) 1010088
(151) 06.07.2009.
(540)

(732) "MEXON" LTD
(511) 03

(111) 1010096
(151) 26.01.2009.
(540)

European Andrology

(732) Androgeos, s.r.o.
(511) 09 16 38 41

(111) 1010104
(151) 09.07.2009.
(540)

CRUZER

(732) Kaufland Warenhandel GmbH & Co. KG
(511) 30

(111) 1010108
(151) 23.04.2009.
(540)

AGE KILLER

(732) CGBS INTERNATIONAL S.A.
(511) 03

(111) 1010110
(151) 03.04.2009.
(540)

ECturn

(732) GEZE GmbH
(511) 06 07 09 11 16 19 37

(111) 1010111
(151) 03.04.2009.
(540)

Powerturn

(732) GEZE GmbH
(511) 06 07 09 11 16 19 37

---

(111) 1010119
(151) 27.04.2009.
(540)

Star

(732) GUANGZHOU SHI HANSTAR WUJIN YOUXIAN GONGSI
(511) 06

---

(111) 1010132
(151) 04.05.2009.
(540)

(732) IMAD RAHAWANJI
(511) 16

---

(111) 1010160
(151) 17.10.2008.
(540)

SABO S.A.

(732) SABO HELLAS INDUSTRIAL AND COMMERCIAL SOCIETE ANONYME OF POTTERY MACHINERY MANIFACTURING, distinctive title "SABO S.A."
(511) 07 09 11 37 42

---

(111) 1010169
(151) 16.03.2009.
(540)

EYE MAGIC

(732) CGBS International SA c/o Python & Peter
(511) 03

---

(111) 1010171
(151) 06.04.2009.
(540)

prototype

(732) Y'S FRANCE
(511) 09 35 38

---

(111) 1010173
(151) 13.04.2009.
(540)



(732) SOCIETATEĂ COMERCIALA "TOMAI-VINEX" S.A.
(511) 32 33

---

(111) 1010178
(151) 19.05.2009.
(540)

(732) Kaufland Warenhandel GmbH & Co. KG
(511) 05 29 30 32

---

(111) 1010179
(151) 12.05.2009.
(540)

ArtSecurityTrust

(732) ArtSecurityTrust AG
(511) 09 35 45

---

(111) 1010188
(151) 05.06.2009.
(540)

FENCA

(732) FENCA Federation of European National Collection Associations
(511) 35 36 41 42 45

---

(111) 1010198
(151) 03.07.2009.
(540)

KOPI LUWAK
КОПИ ЛУВАК

(732) VLADIMIR IVANOV BOTUSHAROV
(511) 30 32 33 43

---

(111) 1010201
(151) 17.06.2009.
(540)

ARCTONE

(732) Koninklijke Philips Electronics N.V.
(511) 09 11

---

(111) 1010212
(151) 10.07.2009.
(540)

beautytek

(732) medilab GmbH & Co.
(511) 10

---

(111) 1010229
(151) 19.03.2009.
(540)



(732) FRUCTAL d.d.
(511) 30 32 39

---

(111) 1010230
(151) 07.04.2009.
(540)

NLB Invest

(732) Nova Ljubljanska banka d.d., Ljubljana
(511) 35 36 38 41 45

---

(111) 1010231
(151) 10.06.2009.
(540)

NLB Real estate

(732) Nova Ljubljanska banka d.d., Ljubljana
(511) 35 36 37 38 41 45

---

(111) 1010239
(151) 04.06.2009.
(540)

Dissoprep

(732) Riggtek GmbH Laboratory Instruments
(511) 09

---

(111) 1010253
(151) 19.03.2009.
(540)



(732) FRUCTAL d.d.
(511) 30 32 39

---

(111) 1010254
(151) 19.03.2009.

(540)



(732) FRUCTAL d.d.
(511) 30 32 39

(111) 1010259
(151) 29.06.2009.
(540)

(732) BOR-SAN ISI SISTEMLERI ÜRETIM VE PAZARLAMA ANONIM SIRKETI
(511) 11

(111) 1010261
(151) 26.06.2009.
(540)

ULTRA

(732) AUDI AG
(511) 12 28

(111) 1010263
(151) 17.07.2009.
(540)

LAPUA

(732) Nammo Lapua Oy
(511) 13

(111) 1010269
(151) 28.05.2009.
(540)

TURAZIVE

(732) Nycomed GmbH
(511) 05

(111) 1010278
(151) 28.01.2009.

(540)

(732) Ing. Jaroslava Valová
(511) 01 06 11 17 19 20 21 24 27

(111) 1010279
(151) 28.01.2009.
(540)

(732) Ing. Jaroslava Valová
(511) 01 06 11 17 19 20 21 24 27

(111) 1010280
(151) 21.01.2009.
(540)

(732) Ing. Jaroslava Valová
(511) 01 06 11 17 19 20 21 24 27

(111) 1010281
(151) 21.01.2009.
(540)

(732) Ing. Jaroslava Valová
(511) 01 06 11 17 19 20 21 24 27

(111) 1010302
(151) 25.06.2009.
(540)

(732) Scotch & Soda B.V.
(511) 14 18 25

(111) 1010306
(151) 23.07.2009.
(540)

Robust

(732) YIWU LIXIANG BATTERY CO., LTD
(511) 09

(111) 1010308
(151) 28.01.2009.

(540)

(732) Ing. Jaroslava Valová
(511) 01 06 11 17 19 20 21 24 27

(111) 1010309
(151) 21.01.2009.
(540)

(732) Ing. Jaroslava Valová
(511) 01 06 11 17 19 20 21 24 27

(111) 1010313
(151) 24.12.2008.
(540)

BEDOSEAT

(732) Temsa Global Sanayi ve Ticaret Anonim Şirketi
(511) 12

(111) 1010342
(151) 08.07.2009.
(540)

EFFIJECT

(732) Sandel, Løje & Wallberg
(511) 05 10

(111) 1010388
(151) 11.03.2009.
(540)

BUMBLEHOOD

(732) BOMBUS d.d.
(511) 09 35 42

(111) 1010399
(151) 25.11.2008.
(540)

(732) CORD BLOOD CENTER, s.r.o.
(511) 35 41 44

(111) 1010400
(151) 16.01.2009.
(540)

BLANOSE

(732) Ashland Industries France SAS
(511) 01 05 29 30 32

(111) 1010412
(151) 20.04.2009.
(540)

(732) BM S.r.l.
(511) 03

(111) 1010419
(151) 14.05.2009.
(540)

BUBBLE-STREAM

(732) Neoperl International AG
(511) 11

(111) 1010427
(151) 03.07.2009.
(540)

BULTEX

(732) Recticel, S.A.
(511) 17 20 24

(111) 1010430
(151) 04.06.2009.
(540)

MIFARE ULTRALIGHT

(732) NXP B.V.
(511) 09

(111) 1010431
(151) 04.06.2009.
(540)

MIFARE4mobile

(732) NXP B.V.
(511) 09

(111) 1010432
(151) 02.06.2009.
(540)

Звезда славянки

(732) LINN MARKETING INK
(511) 32 33 35 43

(111) 1010433
(151) 02.06.2009.
(540)

ТРАКТИР СЛАВЯНКИ

(732) LINN MARKETING INK
(511) 32 33 35 43

(111) 1010445
(151) 18.12.2008.
(540)



(732) W. L. Gore & Associates, Inc.
(511) 25

(111) 1010446
(151) 18.12.2008.
(540)



(732) W. L. Gore & Associates, Inc.
(511) 25 26

(111) 1010450
(151) 11.03.2009.
(540)

SITTEC

(732) Zakrytoe aktsionernoe obchtchestvo "SITTEK"
(511) 01 05 40

(111) 1010454
(151) 11.03.2009.
(540)

СИТТЕК

(732) Zakrytoe aktsionernoe obchtchestvo "SITTEK"
(511) 01 05 40

(111) 1010491
(151) 03.06.2009.
(540)

SOMAFİX

(732) OKYANUS KİMYA HIRDAVAT ELEKTRİKLİ EL ALETLERİ VE ELEKTRONİK MALZEMELERİ İTHALAT İHRACAT SANAYİ TİCARET LİMİTED ŞİRKETİ
(511) 06 07 08 09 11 12

(111) 1010500
(151) 02.01.2009.
(540)

POWRX

(732) Klaus Gremmelspacher
(511) 10 25 28 29 32 41

(111) 1010555
(151) 22.07.2009.
(540)

ENCORE

(732) ANSELL LIMITED
(511) 10

(111) 1010557
(151) 24.07.2009.
(540)

VANTAGE

(732) Ansell Limited
(511) 09

(111) 1010558
(151) 24.07.2009.
(540)

TNT

(732) ANSELL LIMITED
(511) 09

(111) 1010559
(151) 24.07.2009.
(540)

POWER FLEX

(732) ANSELL LIMITED
(511) 09

(111) 1010560
(151) 24.07.2009.
(540)

HYFLEX

(732) ANSELL LIMITED
(511) 09

(111) 1010569
(151) 22.07.2009.
(540)



(732) Lidl Stiftung & Co. KG
(511) 29

(111) 1010574
(151) 09.04.2009.
(540)



(732) UNION INTERNATIONALE DES CHEMINS DE FER
(511) 35 39

(111) 1010577
(151) 30.12.2008.
(540)



(732) SYNOT W, a.s.
(511) 09 28 37 41

(111) 1010582
(151) 14.05.2009.
(540)

RGF

(732) RECRUIT CO., LTD.
(511) 09 16 35 36 37 38 39 40 41 42 43 44 45

(111) 1010588
(151) 18.06.2009.
(540)

mirra

(732) Joint stok company "MIRRA-M"
(511) 03 05 44

(111) 1010595
(151) 17.07.2009.
(540)

EcoSilence Drive

(732) BSH Bosch und Siemens Hausgeräte GmbH
(511) 07 09 11

(111) 1010597
(151) 17.07.2009.
(540)

blueSteam

(732) BSH Bosch und Siemens Hausgeräte GmbH
(511) 07 09 11

(111) 1010626
(151) 02.06.2009.
(540)



(732) Temsa Global Sanayi ve Ticaret Anonim Şirketi
(511) 12 35 37

(111) 1010640
(151) 19.12.2008.
(540)

ZYAFOAM

(732) VESUVIUS France SA
(511) 07 09 17 19 21

(111) 1010648
(151) 30.01.2009.
(540)



(732) ALMAVERDE BIO ITALIA S.r.L. CONSORTILE
(511) 29 30 31 32 33

(111) 1010650
(151) 03.03.2009.
(540)



(732) SIX Group AG, c/o SIX Swiss Exchange AG
(511) 09 16 35 36 38 39 41 42 45

(111) 1010661
(151) 16.04.2009.
(540)

CARREFOUR

(732) CARREFOUR
(511) 35

(111) 1010667
(151) 02.06.2009.
(540)



(732) ORIFLAME COSMETICS S.A.
(511) 03

(111) 1010668
(151) 02.06.2009.
(540)

Diamond Musk

(732) ORIFLAME COSMETICS S.A.
(511) 03

(111) 1010669
(151) 02.06.2009.
(540)

Arctic Pro-Defense

(732) ORIFLAME COSMETICS S.A.
(511) 03

(111) 1010670
(151) 02.06.2009.
(540)

Dancing Lady

(732) ORIFLAME COSMETICS S.A.
(511) 03

(111) 1010709
(151) 15.07.2009.
(540)

ZENALB

(732) NHS Blood and Transplant trading as Bio Products Laboratory
(511) 05

(111) 1010710
(151) 15.07.2009.
(540)

8Y

(732) NHS Blood and Transplant trading as Bio Products Laboratory
(511) 05

(111) 1010711
(151) 15.07.2009.
(540)

BPL

(732) NHS Blood and Transplant trading as Bio Products Laboratory
(511) 01 05

(111) 1010716
(151) 20.05.2009.
(540)



(732) Grupo Kalise Menorquina, S.A.
(511) 29 30 35

(111) 1010717
(151) 20.05.2009.
(540)



(732) Grupo Kalise Menorquina, S.A.
(511) 29 30 35

(111) 1010718
(151) 20.05.2009.
(540)



(732) Grupo Kalise Menorquina, S.A.
(511) 29 30 35

(111) 1010731
(151) 14.05.2009.
(540)



(732) MODAS ZARPA, S.A.
(511) 25 35

(111) 1010740
(151) 23.04.2009.
(540)

UJI I PEJËS

(732) Pivovarna Union d.d.
(511) 32 35 39

(111) 1010741
(151) 06.05.2009.
(540)



(732) ORONA, S. COOP.
(511) 07 37 39

(111) 1010750
(151) 08.05.2009.
(540)

Elrotherm

(732) ElringKlinger AG
(511) 06 12 17

(111) 1010755
(151) 07.04.2009.
(540)



(732) HIDRIA GmbH
(511) 06 07 09 11 35 42

(111) 1010817
(151) 31.03.2009
(540)

DELIRIUM

(732) BALABAN GIDA SANAYI VE TICARET ANONIM SIRKETI
(511) 30

(111) 1010826
(151) 16.04.2009
(540)

SIERRAMAYOR

(732) Consorcio de Jabugo, S.A.
(511) 29

(111) 1010839
(151) 02.07.2009
(540)

Gravskaya

(732) LUDMILA RUSALINA
(511) 33

(111) 1010840
(151) 13.07.2009
(540)

S-quito

(732) dm-drogerie markt GmbH + Co. KG
(511) 03 05 09 19 21

(111) 1010841
(151) 14.07.2009
(540)

S-quito free

(732) dm-drogerie markt GmbH + Co. KG
(511) 03 05 09 19 21

(111) 1010842
(151) 14.07.2009
(540)



(732) dm-drogerie markt GmbH + Co. KG
(511) 03 05 09 19 21

(111) 1010843
(151) 02.07.2009
(540)

DISSOFILL

(732) Riggtek GmbH Laboratory Instruments
(511) 09

(111) 1010844
(151) 02.07.2009
(540)

SAMPILIO

(732) Riggtek GmbH Laboratory Instruments
(511) 09

(111) 1010846
(151) 21.01.2009
(540)



(732) Quality Austria-Trainings, Zertifizierungs und Begutachtungs GmbH
(511) 09 16 35 41 42 45

(111) 1010866
(151) 05.02.2009

(540)



(732) KRAŠ, prehrambena industrija d.d.
(511) 30

(111) 1010870
(151) 09.04.2009
(540)

Dermadouce

(732) LABORATOIRE NUXE
(511) 03 44

(111) 1010876
(151) 16.07.2009
(540)

BECHEROVKA LEMOND

(732) Jan Becher - Karlovarská Becherovka, a.s.
(511) 32 33

(111) 1010902
(151) 12.05.2009
(540)

Cassetti

(732) Lidl Stiftung & Co. KG
(511) 08 21

(111) 1010905
(151) 30.06.2009
(540)

SQ7

(732) AUDI AG
(511) 12 14 16 18 27 28

(111) 1010906
(151) 30.06.2009
(540)

SQ1

(732) AUDI AG
(511) 12 14 16 18 27 28

(111) 1010908
(151) 28.05.2009
(540)

SIMPONI FOR ME

(732) Janssen Pharmaceutica NV
(511) 09 41 44

(111) 1010915
(151) 22.06.2009
(540)

la bamba

(732) Eckes-Granini Group GmbH
(511) 29 30 32

(111) 1010916
(151) 02.07.2009
(540)

ГРИНДИВАН

(732) GRINDEKS, akciju sabiedrība
(511) 05

(111) 1010971
(151) 09.06.2009
(540)



(732) "ITAL FOOD INDUSTRY" AD
(511) 29 30

(111) 1010975
(151) 04.06.2009
(540)



(732) ANGI DESIGNER DI ANGI CARLINO
(511) 18 25

(111) 1010976
(151) 04.06.2009
(540)

ECODAILY

(732) IVECO S.p.A.
(511) 12 25 35

(111) 1010983
(151) 23.06.2009
(540)

freecall Universal

(732) Deutsche Telekom AG
(511) 09 38 42

(111) 1011009
(151) 22.07.2009
(540)

LANDDAMER

(732) Kaufland Warenhandel GmbH & Co. KG
(511) 29

(111) 1011022
(151) 25.06.2009
(540)

Balea Professional

(732) dm-drogerie markt GmbH + Co. KG
(511) 03 18 21 26

(111) 1011025
(151) 09.07.2009
(540)

CARAT

(732) PURATOS NV
(511) 30

(111) 1011029
(151) 25.06.2009
(540)

V V X

(732) Polycom, Inc.
(511) 09

(111) 1011031
(151) 24.04.2009
(540)

POWER OF SOUND

(732) DDipl.-Ing. Gerd Ingo Janitschek
(511) 35 41 45

(111) 1011039
(151) 17.06.2009
(540)



(732) Philip Morris Products S.A.
(511) 34

(111) 1011046
(151) 19.05.2009
(540)

Beautiful Dreams

(732) dm-drogerie markt GmbH + Co. KG
(511) 03 04 30

(111) 1011063
(151) 30.12.2008
(540)

PRO SPORT

(732) JAMNICA d.d.
(511) 32

(111) 1011064
(151) 30.12.2008
(540)

SENSATION

(732) JAMNICA d.d.
(511) 32

(111) 1011071
(151) 26.05.2009
(540)

XEMIUM

(732) BASF SE
(511) 01 05

(111) 1011073
(151) 07.07.2009
(540)



(732) Zhao Lei
(511) 07 08 12

(111) 1011076
(151) 09.07.2009
(540)

MINEXX

(732) Binder + Co AG
(511) 07

(111) 1011088
(151) 12.08.2008
(540)

Fibrolux

(732) Eloesser, Michael
(511) 17 19

(111) 1011089
(151) 30.12.2008

(540)



(732) JAMNICA d.d.
(511) 32

(111) 1011090
(151) 30.12.2008
(540)



(732) JAMNICA d.d.
(511) 32

(111) 1011091
(151) 30.12.2008
(540)



(732) JAMNICA d.d.
(511) 32

(111) 1011092
(151) 30.12.2008
(540)

GASTROTUSS

(732) D.M.G. ITALIA S.r.l.
(511) 05

(111) 1011094
(151) 22.01.2009
(540)



(732) SPORTS WAREHOUSE GmbH
(511) 25 28 35

(111) 1011110
(151) 28.04.2009

(540)



(732) Philip Morris Products S.A.
(511) 34

(111) 1011118
(151) 05.05.2009
(540)

GENIAX

(732) WILO SE
(511) 07 09 11 12 37 42

(111) 1011156
(151) 03.08.2009
(540)

AMNISURE

(732) N-Dia, Inc.
(511) 10

(111) 1011168
(151) 04.08.2009
(540)



(732) "NEYTIV" EOOD
(511) 30

(111) 1011173
(151) 20.03.2009
(540)

ФНАЦ

(732) FNAC
(511) 09 16 28 35 37 38 39 41 42

(111) 1011184
(151) 30.07.2009
(540)

Plantur 39

(732) Dr. Kurt Wolff GmbH & Co. KG
(511) 03 05

(111) 1011190
(151) 22.07.2009
(540)



(732) OSRAM Gesellschaft mit beschränkter Haftung
(511) 09 11 16 41 42

(111) 1011206
(151) 12.08.2009
(540)

SINGLON

(732) RICHTER GEDEON NYRT.
(511) 05

(111) 1011210
(151) 22.06.2009
(540)



(732) SOREMARTEC S.A.
(511) 05 30

(111) 1011229
(151) 23.07.2009
(540)

Anti-Step

(732) ME & Friends AG
(511) 10 25 28

(111) 1011239
(151) 15.07.2009
(540)



(732) Kaufland Warenhandel GmbH & Co. KG
(511) 30

(111) 1011240
(151) 15.06.2009

(540)



(732) PALMA Group, a.s.
(511) 29

(111) 1011255
(151) 18.06.2009
(540)

TISSOT ATLAN-T

(732) Tissot SA
(511) 14

(111) 1011265
(151) 29.05.2009
(540)

ZAPRINEL ComfortTab

(732) PLIVA HRVATSKA d.o.o.
(511) 05

(111) 1011268
(151) 10.06.2009
(540)

ZENARO

(732) Zentiva, k.s.
(511) 05

(111) 1011275
(151) 04.06.2009
(540)



(732) COFACO AÇORES - INDÚSTRIA DE CONSERVAS, SA
(511) 29

(111) 1011279
(151) 28.05.2009
(540)

Melinera

(732) Lidl Stiftung & Co. KG
(511) 04 06 09 11 14 16 18 19 20 21 26 28 31

(111) 1011282
(151) 24.07.2009
(540)

SWEET KAT

(732) Lidl Stiftung & Co. KG
(511) 31

(111) 1011283
(151) 10.07.2009
(540)

DON TOMATO

(732) WinterTrade Kereskedelmi és Szolgátató Kft
(511) 29

(111) 1011284
(151) 21.07.2009
(540)

atreebutes

(732) Markus Ziegleder
(511) 18 25

(111) 1011287
(151) 16.07.2009
(540)

Trovicor

(732) Trovicor GmbH
(511) 09 37 42

(111) 1011290
(151) 23.06.2009
(540)

SHARELITE

(732) RADIO FREQUENCY SYSTEMS FRANCE
(511) 09

(111) 1011293
(151) 09.06.2009
(540)

AIRWELL

(732) ACE SAS
(511) 11

(111) 1011296
(151) 07.07.2009
(540)

TILMEVA

(732) SANOFI-AVENTIS
(511) 05

(111) 1011305
(151) 03.07.2009
(540)

AIRCYS

(732) AOP Orphan Pharmaceuticals AG
(511) 05

(111) 1011306
(151) 12.08.2009
(540)

GOLD ELEPHANT

(732) ZHUHAI ELEPHANT ABRASIVE AND ABRADING INSTRUMENTS CO., LTD.
(511) 03

(111) 1011307
(151) 19.01.2009
(540)

Engelhardt

(732) Shaghafi, Parham
(511) 14 18

(111) 1011317
(151) 24.03.2009
(540)

VUKA VUKA

(732) CAROTEX HOLDING LIMITED
(511) 09 16 35 41

(111) 1011352
(151) 03.06.2009
(540)

РОЗУКАРД

(732) Zentiva, k.s.
(511) 05

(111) 1011356
(151) 29.06.2009
(540)

DEVOLLI PRINC caffe

(732) Drustvo za proizvodstvo, trgovija i uslugi DEVOLLI KOMPANI DOOEL
(511) 30 43

(111) 1011365
(151) 26.05.2009
(540)

MIA

(732) INTER VISTA GRUP, Drustvo za trgovija i uslugi, DOO Skopje
(511) 25

(111) 1011376
(151) 23.06.2009
(540)

PODHALER

(732) Novartis AG
(511) 10

(111) 1011377
(151) 23.06.2009
(540)

CLOUDHALER

(732) Novartis AG
(511) 10

(111) 1011378
(151) 23.06.2009
(540)

PushHaler

(732) Novartis AG
(511) 10

(111) 1011387
(151) 14.07.2009
(540)

SARAJISHVILI

(732) Elguja Bubuteishvili
(511) 33

(111) 1011399
(151) 13.07.2009
(540)

KANAVIG

(732) Alcon, Inc.
(511) 05

(111) 1011412
(151) 26.06.2009
(540)

CIGOGNE NOIRE

(732) A. DE FUSSIGNY
(511) 33

(111) 1011414
(151) 10.07.2009
(540)

Voltaren

(732) Novartis AG
(511) 05

(111) 1011427
(151) 15.07.2009
(540)

LIFE THREADS

(732) Laboratoires La Prairie SA
(511) 03

(111) 1011435
(151) 10.06.2009
(540)

MONINA BY TAGINA

(732) TAGINA CERAMICHE D'ARTE S.P.A.
(511) 19

(111) 1011439
(151) 03.07.2009
(540)

SCARLETT

(732) L'OREAL
(511) 03

(111) 1011444
(151) 31.07.2009
(540)

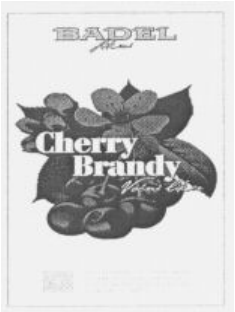

(732) BADEL 1862 d.d. vina, alkoholna i bezalkoholna pića
(511) 33

(111) 1011466
(151) 24.07.2009
(540)

NovaTec

(732) COMPO GmbH & Co. KG
(511) 01

(111) 1011470
(151) 21.07.2009
(540)



(732) Novartis AG
(511) 05

(111) 1011472
(151) 21.07.2009
(540)

sangrip

(732) Sanstrap Verpackungen GmbH
(511) 16 17

(111) 1011493
(151) 27.07.2009
(540)

LOVESOME

(732) Procter & Gamble Manufacturing Cologne GmbH
(511) 03

(111) 1011506
(151) 16.07.2009
(540)

RIGHT GUARD 3D PROTECTION

(732) Henkel AG & Co. KGaA
(511) 03

(111) 1011507
(151) 14.07.2009
(540)



(732) Henkel AG & Co. KGaA
(511) 03

(111) 1011510
(151) 16.07.2009
(540)



(732) Henkel Corporation
(511) 04 07

(111) 1011516
(151) 07.08.2009
(540)

OSSEDUO

(732) BIOFARMA
(511) 05

(111) 1011524
(151) 07.11.2008
(540)



(732) EUROMOBIL - S.P.A.
(511) 07 11 20

(111) 1011528
(151) 03.04.2009
(540)



(732) L'Union Internationale Contre le Cancer
(511) 16 36 41

(111) 1011531
(151) 23.04.2009
(540)



(732) "Moscow-Efes Brewery", Closed Joint Stock Company
(511) 32 35 43

(111) 1011544
(151) 16.06.2009
(540)



(732) YURA CORPORATION CO., LTD. YURA HARNESS CO., LTD. YURA TECH CO., LTD. YURAELTECH CO., LTD.
(511) 07 09 11 12

(111) 1011556
(151) 29.07.2009
(540)



(732) Zakryte aktsionerne tovarystvo "Elfa"
(511) 03

(111) 1011567
(151) 24.06.2009
(540)

DORIANCE

(732) PIERRE FABRE MEDICAMENT
(511) 03 05

(111) 1011584
(151) 22.05.2009
(540)



(732) ORONA, S. COOP.
(511) 07 37 39

(111) 1011591
(151) 22.05.2009
(540)



(732) SOLEN CIKOLATA GIDA SANAYI VE TICARET ANONIM SIRKETI
(511) 30

(111) 1011595
(151) 30.07.2009
(540)

WINSTON AVANT SERIES

(732) Japan Tobacco Inc.
(511) 34

(111) 1011607
(151) 20.01.2009
(540)

JUTAMAT

(732) JUTA a.s.
(511) 17

(111) 1011629
(151) 05.06.2009
(540)

OH! LES FILLES

(732) ITM ENTREPRISES Société par actions simplifiée
(511) 32

(111) 1011630
(151) 18.06.2009
(540)

TECNOTREE

(732) Tecnotree Oyj
(511) 09 37 38 42

(111) 1011637
(151) 13.07.2009
(540)



(732) Medacta International SA
(511) 10

(111) 1011638
(151) 13.07.2009
(540)



(732) Medacta International SA
(511) 10

(111) 1011639
(151) 13.07.2009
(540)



(732) Medacta International SA
(511) 10

(111) 1011640
(151) 13.07.2009
(540)



(732) Medacta International SA
(511) 10

(111) 1011661
(151) 07.07.2009
(540)



(732) DUKAT d.d.
(511) 29

(111) 1011692
(151) 16.06.2009
(540)

YURA

(732) YURA CORPORATION CO., LTD. YURA HARNESS CO., LTD. YURA TECH CO., LTD. YURAELTECH CO., LTD.
(511) 09 11 12

(111) 1011695
(151) 29.07.2009
(540)

KINDER CHOCOPLEASURE

(732) SOREMARTEC SA
(511) 30

(111) 1011697
(151) 30.07.2009
(540)

GSec

(732) ABB Technology AG
(511) 09

(111) 1011712
(151) 10.07.2009.
(540)

TRISTAR

(732) Tristar Europe B.V.
(511) 21

(111) 1011725
(151) 29.06.2009.
(540)



(732) "KENT IMPEX" Ltd.
(511) 06 20 35 39

(111) 1011730
(151) 30.03.2009.
(540)

LingvoLex

(732) ABBYY Software Ltd.
(511) 09 35 42

(111) 1011732
(151) 02.06.2009.
(540)

LEVOFLEX

(732) ZENTIVA SAGLIK URUNLERI SANAYI VE TICARET ANONIM SIRKETI
(511) 05

(111) 1011735
(151) 16.02.2009.
(540)



(732) GREE ELECTRIC APPLIANCES, INC. OF ZHUHAI
(511) 07 09 11

(111) 1011751
(151) 13.05.2009.
(540)



(732) Trgovsko drustvo za trgovija, proizvodstvo i uslugi na galemo i malo PREHRAMBENA INDUSTRIJA SVISSLION DOO uvoz-izvoz Skopje
(511) 30

(111) 1011756
(151) 06.08.2008.
(540)



(732) World Pallet Aktiengesellschaft
(511) 08 16 20 36

(111) 1011759
(151) 22.05.2009.
(540)

APPLEXIR

(732) Dimiter Slavchev Alexandrov
(511) 05 30 32 35

(111) 1011769
(151) 06.02.2009.
(540)

B AKTIV IMUNEL

(732) DUKAT d.d.
(511) 29 30 32

(111) 1011770
(151) 06.02.2009.
(540)

B AKTIV PROTECT

(732) DUKAT d.d.
(511) 29 30 32

(111) 1011771
(151) 06.02.2009.
(540)

ELANSA

(732) DUKAT d.d.
(511) 29 30 32

(111) 1011772
(151) 06.02.2009.
(540)

ELEIA

(732) DUKAT d.d.
(511) 29 30 32

(111) 1011773
(151) 06.02.2009.
(540)

IMUNEL PROTECT

(732) DUKAT d.d.
(511) 29 30 32

(111) 1011774
(151) 09.03.2009.
(540)



(732) CEEREF UPRAVLJANJE, nepremičnine, investicije in upravljanje, d.o.o.
(511) 35 36 37

(111) 1011779
(151) 07.07.2009.
(540)

Cool Sun

(732) Deutsche SiSi-Werke GmbH & Co. Betriebs KG
(511) 32

(111) 1011787
(151) 17.08.2009.
(540)

IBERICOS

(732) SOTO DE TORRES S.L.U.
(511) 33

(111) 1011788
(151) 22.05.2009.
(540)

LUPPO

(732) SOLEN CIKOLATA GIDA SANAYI VE TICARET ANONIM SIRKETI
(511) 30

(111) 1011797
(151) 07.01.2009.
(540)

ISOTRA

(732) ISOTRA a.s.
(511) 06 07 19 24

(111) 1011809
(151) 23.02.2009.
(540)

FERTIGRAIN

(732) AGRITECNO FERTILIZANTES, S.L.
(511) 01 05 35

(111) 1011811
(151) 31.07.2009.
(540)

FLUXOBAG

(732) UROMED Kurt Drews GmbH
(511) 10

(111) 1011839
(151) 17.04.2009.
(540)

paymer

(732) "Digimoney", SIA
(511) 09 36 42

(111) 1011845
(151) 09.04.2009.
(540)

(732) Paulmann Licht GmbH
(511) 06 09 11 20 42

(111) 1011850
(151) 30.06.2009.
(540)

TURNING CANCER INTO CAN

(732) Celgene Corporation
(511) 35 36 41

(111) 1011870
(151) 09.07.2009.
(540)

(732) WeGo Systembaustoffe GmbH
(511) 06 08 17 19 37

(111) 1011886
(151) 19.08.2009.
(540)

VISIEGA

(732) MIP METRO Group Intellectual Property GmbH & Co. KG
(511) 33

(111) 1011898
(151) 24.03.2009.
(540)

ЧЕРНО МОРЕ
CHERNO MORE

(732) "CHIMIMPORT" AD
(511) 16 34

(111) 1011924
(151) 03.04.2009.
(540)

(732) LOYA MAĞAZACILIK TEKSTİL TİCARET VE SANAYİ LİMİTED ŞİRKETİ
(511) 25 35

(111) 1011953
(151) 29.06.2009.
(540)

(732) XINYI AUTOMOBILE GLASS (SHENZHEN) CO., LTD.
(511) 12 19 21

(111) 1011954
(151) 05.06.2009.
(540)

(732) MEVLÜT SUAYIP ERTURAN
(511) 25

(111) 1011960
(151) 07.07.2009.
(540)

(732) British American Tobacco (Brands) Limited
(511) 34

(111) 1011969
(151) 08.07.2009.
(540)

(732) MANIFATTURE SIGARO TOSCANO S.P.A.
(511) 34

(111) 1011976
(151) 27.03.2009.
(540)

(732) Statoil ASA
(511) 01 03 04 07 09 17 29 30 31 35 36 37 39 40 41 42 43

(111) 1011995
(151) 04.06.2009.
(540)

(732) Underberg KG
(511) 21 30 32 33

(111) 1012006
(151) 03.06.2009.
(540)

(732) HASMİL VASIFLI ÇELIK HADDECİLİK SANAYİ TİCARET LİMİTED ŞİRKETİ
(511) 06 07 08 35 40

(111) 1012012
(151) 19.06.2009.
(540)

(732) Intersnack Group GmbH & Co. KG
(511) 29 30

(111) 1012016
(151) 05.06.2009.
(540)

(732) Optimum Maschinen GmbH
(511) 07

(111) 1012019
(151) 10.06.2009.
(540)

(732) WELLA Aktiengesellschaft
(511) 03 08 11 20 21 26 41 42 44

(111) 1012062
(151) 23.07.2009.
(540)

CONCEPT+

(732) Kaufland Warenhandel GmbH & Co. KG
(511) 03 05 10 16 29 30 32

(111) 1012079
(151) 10.06.2009.
(540)

Aquapur

(732) Lidl Stiftung & Co. KG
(511) 10 21 24

(111) 1012096
(151) 17.06.2009.
(540)

RICH MILL

(732) KORLOY INC.
(511) 07

(111) 1012097
(151) 18.06.2009.
(540)

KORLOY Multi-Turn

(732) KORLOY INC.
(511) 07

(111) 1012108
(151) 08.07.2009.
(540)

(732) AUDI AG
(511) 12 14 16 18 25 27 28

(111) 1012109
(151) 08.07.2009.
(540)

RS 4

(732) AUDI AG
(511) 12 14 16 18 25 27 28

(111) 1012121
(151) 31.03.2009.
(540)

FROGBOX

(732) Ubiquity GmbH
(511) 14 18 25

(111) 1012137
(151) 28.04.2009.
(540)

COMAC

(732) COMMERCIAL AIRCRAFT CORPORATION OF CHINA, LTD.
(511) 07 12 37 39

(111) 1012143
(151) 28.05.2009.
(540)

TANK-MILL

(732) KORLOY INC.
(511) 07

(111) 1012156
(151) 23.06.2009.
(540)

T-Home Speedphone

(732) Deutsche Telekom AG
(511) 09 38 42

(111) 1012157
(151) 16.06.2009.
(540)

Vairy Touch

(732) Deutsche Telekom AG
(511) 09 38 42

(111) 1012158
(151) 16.06.2009.
(540)

Muvia Touch

(732) Deutsche Telekom AG
(511) 09 38 42

(111) 1012162
(151) 21.07.2009.
(540)

BIOTRUE INSPIRED BY THE BIOLOGY OF YOUR EYES

(732) BAUSCH & LOMB INCORPORATED
(511) 05

(111) 1012182
(151) 06.08.2009.
(540)

VOGUE FRISSON

(732) American-Cigarette Company (Overseas) Limited
(511) 34

(111) 1012185
(151) 07.08.2009.
(540)

TEDASSU

(732) sanofi-aventis
(511) 05

(111) 1012186
(151) 07.08.2009.
(540)

TIMSONIS

(732) sanofi-aventis
(511) 05

(111) 1012187
(151) 07.08.2009.
(540)

TYMSONIS

(732) sanofi-aventis
(511) 05

(111) 1012188
(151) 07.08.2009.
(540)

IGOLTI

(732) sanofi-aventis
(511) 05

(111) 1012205
(151) 04.08.2009.
(540)

EDERA STRIP

(732) CARTIERE PAOLO PIGNA S.P.A.
(511) 16

(111) 1012206
(151) 04.08.2009.
(540)

MASTER

(732) CARTIERE PAOLO PIGNA S.P.A.
(511) 16

(111) 1012210
(151) 10.08.2009.
(540)

Germania

(732) Germania Fluggesellschaft mbH
(511) 39

(111) 1012221
(151) 07.05.2009.
(540)

Telekom

(732) Deutsche Telekom AG
(511) 09 16 35 36 37 38 41 42

(111) 1012223
(151) 04.08.2009.
(540)

EFASATE
K+N. Efthymiadis
ЕФАЗАТ

(732) "K+N EFTHYMIADIS" LTD.
(511) 01 05 16

(111) 1012240
(151) 13.08.2009.
(540)

MARINE GROOVE

(732) Zadafo Verwaltungsgesellschaft mbH
(511) 03

(111) 1012251
(151) 14.07.2009.
(540)

VIRGINIA

(732) AMARETTI VIRGINIA S.R.L.
(511) 29 30 31 32 33

(111) 1012259
(151) 08.06.2009.
(540)

GRÉGOIRE BESSON

(732) GREGOIRE-BESSON
(511) 07 12 37

(111) 1012312
(151) 15.07.2009.
(540)

SYNCHRONIZING THE WORLD OF HEALTHCARE

(732) CompuGROUP Holding AG
(511) 09 16 35 37 38 41 42 44

(111) 1012315
(151) 11.08.2009.
(540)

ASTRICON

(732) Digium, Inc.
(511) 35

(111) 1012320
(151) 19.05.2009.
(540)

Ananné

(732) ananné AG
(511) 03 09 35 38 42 44

(111) 1012326
(151) 23.10.2008.
(540)

SCHENCK

(732) Carl Schenck Aktiengesellschaft
(511) 06 07 09 11 12 20 37 42

(111) 1012327
(151) 24.10.2008.
(540)

ADIPUR

(732) S.C. ADISS S.A.
(511) 07 11

(111) 1012328
(151) 24.10.2008.
(540)

ADISS

(732) S.C. ADISS S.A.
(511) 07 11 35

(111) 1012329
(151) 11.12.2008.

(540)

YOUTUBE

(732) Google Inc.
(511) 09 35 42

(111) 1012341
(151) 10.03.2009.
(540)



(732) SYNOT W, a.s.
(511) 09 28 37 41

(111) 1012369
(151) 01.07.2009.
(540)



(732) THE PALACE MUSEUM
(511) 35 39 43

(111) 1012371
(151) 01.07.2009.
(540)



(732) THE PALACE MUSEUM
(511) 35 39 43

(111) 1012374
(151) 03.06.2009.
(540)

ORKİDE

(732) ORKİDE PARFÜM VE KOZMETİK SANAYİ ANONİM ŞİRKETİ
(511) 03

(111) 1012387
(151) 29.06.2009.
(540)

chung shi

(732) ME & Friends AG
(511) 03 09 10 14 16 18 25 28 32 41

(111) 1012399
(151) 16.06.2009.
(540)

SAW MAN

(732) KORLOY INC.
(511) 07

(111) 1012412
(151) 02.07.2009.
(540)

GRINDIVAN

(732) GRINDEKS, akciju sabiedrība
(511) 05

(111) 1012433
(151) 30.07.2009.
(540)



(732) "K+N EFTHYMIADIS" LTD.
(511) 01 05 16

(111) 1012434
(151) 30.07.2009.
(540)



(732) "K+N EFTHYMIADIS" LTD.
(511) 01 05 16

(111) 1012435
(151) 30.07.2009.
(540)



(732) "K+N EFTHYMIADIS" LTD.
(511) 01 05 16

(111) 1012464
(151) 29.07.2009.
(540)

Persil Cold Active

(732) Henkel AG & Co. KGaA
(511) 03

(111) 1012465
(151) 16.07.2009.
(540)

DELTAFORGE

(732) Henkel Corporation
(511) 04

(111) 1012466
(151) 16.07.2009.
(540)

DELTACAST

(732) Henkel Corporation
(511) 04

(111) 1012467
(151) 16.07.2009.
(540)

CERAMISHIELD

(732) Henkel AG & Co. KGaA
(511) 01

(111) 1012468
(151) 16.07.2009.
(540)

DELTAGLAZE

(732) Henkel Corporation
(511) 01 02

(111) 1012487
(151) 06.07.2009.
(540)



(732) Henkel AG & Co. KGaA
(511) 03 05

(111) 1012489
(151) 07.07.2009.
(540)

SILAN PERFUME PEARLS

(732) Henkel AG & Co. KGaA
(511) 03

(111) 1012491
(151) 12.06.2009.
(540)



(732) Temsa Global Sanayi ve Ticaret Anonim Şirketi
(511) 12 35 37

(111) 1012500
(151) 08.06.2009.
(540)

SHARE

(732) Deutsche Telekom AG
(511) 09 38 41 42

(111) 1012501
(151) 08.06.2009.
(540)

SENT

(732) Deutsche Telekom AG
(511) 09 38 41 42

(111) 1012507
(151) 17.06.2009.
(540)



(732) Philip Morris Products S.A.
(511) 34

(111) 1012508
(151) 17.06.2009.
(540)



(732) Philip Morris Products S.A.
(511) 34

(111) 1012509
(151) 22.06.2009.
(540)

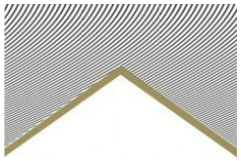

(732) Philip Morris Products S.A.
(511) 34

(111) 1012514
(151) 02.07.2009.
(540)

BE A STAR

(732) Philip Morris Products S.A.
(511) 34 41

(111) 1012526
(151) 05.06.2009.
(540)

GEOTRIBES

(732) Zetetic Systems Pty Ltd
(511) 35

(111) 1012532
(151) 10.06.2009.
(540)

BELLICON

(732) bellicon AG
(511) 06 07 09 10 16 20 25 28 35 38 41 42 44 45

(111) 1012534
(151) 15.12.2008.
(540)

SENSIMAR

(732) TUI Deutschland GmbH
(511) 03 06 08 09 14 16 18 20 21 24 25 26 28 30 35 36 38 39 41 42 43 44

(111) 1012548
(151) 22.05.2009.
(540)

Muvia

(732) Deutsche Telekom AG
(511) 09 38 42

(111) 1012574
(151) 11.07.2009.
(540)

MYSTIC MOMENTS

(732) Henkel AG & Co. KGaA
(511) 03

(111) 1012606
(151) 07.08.2009.
(540)

PETpoint

(732) Messe München GmbH
(511) 16 35 41

(111) 1012613
(151) 10.07.2009.
(540)

CACHÉ

(732) Alcon, Inc.
(511) 10

(111) 1012617
(151) 21.07.2008.
(540)

Karbosan

(732) KARBOSAN ZIMPARA TAŞI SANAYİ ANONIM ŞİRKETİ
(511) 07 08

(111) 1012618
(151) 17.03.2009.
(540)



(732) DUKAT d.d.
(511) 29

(111) 1012619
(151) 17.03.2009.
(540)



(732) DUKAT d.d.
(511) 29

(111) 1012630
(151) 11.06.2009.
(540)

GILENIA

(732) Novartis AG
(511) 05

(111) 1012643
(151) 13.05.2009.
(540)

ZESPRESSO CAFÉ

(732) Fieldpoint B.V.
(511) 11 30

(111) 1012645
(151) 11.06.2009.
(540)

GOLYRA

(732) sanofi-aventis
(511) 05

(111) 1012660
(151) 13.05.2009.
(540)



(732) Fieldpoint B.V.
(511) 11 30

(111) 1012663
(151) 09.02.2009.
(540)

FEMAGYN

(732) PLIVA HRVATSKA d.o.o.
(511) 03 05

(111) 1012664
(151) 09.02.2009.
(540)

FEMMEGYN

(732) PLIVA HRVATSKA d.o.o.
(511) 03 05

(111) 1012665
(151) 09.02.2009.
(540)

MA VIE

(732) PLIVA HRVATSKA d.o.o.
(511) 03 05

(111) 1012666
(151) 09.02.2009.
(540)

MAVY

(732) PLIVA HRVATSKA d.o.o.
(511) 03 05

(111) 1012673
(151) 25.03.2009.
(540)

BULGARIAN BEAR

(732) KAUFLAND ČESKÁ REPUBLIKA
(511) 33

(111) 1012693
(151) 21.07.2009.
(540)

sanpack

(732) Sanstrap Verpackungen GmbH
(511) 16 17 22

(111) 1012707
(151) 30.07.2009.
(540)



(732) ANADOLU EFES BİRACILIK VE MALT SANAYİ ANONİM ŞİRKETİ
(511) 32

(111) 1012711
(151) 05.03.2009.
(540)

MAQUET

(732) MAQUET GmbH & Co. KG
(511) 06 09 10 11 12 37 41 42

(111) 1012713
(151) 08.04.2009.
(540)

HEIDI

(732) S.C. HEIDI CHOCOLAT S.A.
(511) 03 05 30 35 39 43

(111) 1012727
(151) 16.04.2009.
(540)

delica

(732) Georgia-Pacific Hellas S.A.
(511) 16

(111) 1012779
(151) 07.07.2009.
(540)

Emozion3

(732) ELGIA S.r.l.
(511) 09

(111) 1012780
(151) 07.07.2009.
(540)

(732) ELGIA S.r.l.
(511) 09

(111) 1012783
(151) 29.06.2009.
(540)

FDS

(732) FABRIKA DUHANA SARAJEVO DIONIČKO DRUŠTVO SARAJEVO
(511) 34

(111) 1012789
(151) 22.07.2009.
(540)

CYAZYPYR

(732) Du Pont de Nemours International S.A.
(511) 05

(111) 1012791
(151) 05.08.2009.
(540)

LASTING DRAMA

(732) L'OREAL
(511) 03

(111) 1012793
(151) 07.08.2009.
(540)

SHINE SENSATIONAL

(732) L'OREAL
(511) 03

(111) 1012804
(151) 30.07.2009.
(540)

iqDrive

(732) BSH Bosch und Siemens Hausgeräte GmbH
(511) 07 09 11

(111) 1012805
(151) 30.07.2009.
(540)

q4

(732) BSH Bosch und Siemens Hausgeräte GmbH
(511) 07 09 11

(111) 1012811
(151) 17.07.2009.
(540)

SYGMA BANK

(732) SYGMA BANQUE
(511) 36

(111) 1012828
(151) 19.05.2009.
(540)

JOHN BRUMFIT

(732) John Brumfit & Radford Tobacco Ltd.
(511) 34

(111) 1012843
(151) 09.07.2009.
(540)

D-CODER

(732) COMPAGNIE FINANCIERE ET DE PARTICIPATIONS ROULLIER
(511) 01

(111) 1012852
(151) 11.06.2009.
(540)

ORGEDION

(732) sanofi-aventis
(511) 05

(111) 1012853
(151) 11.06.2009.
(540)

ERVERBION

(732) sanofi-aventis
(511) 05

(111) 1012855
(151) 23.06.2009.
(540)

AMANN GROUP Mettler

(732) Arova Mettler AG
(511) 23 26

(111) 1012862
(151) 28.05.2009.
(540)

Smart Memory Bra

(732) LISCA d.d. modna oblačila Sevnica
(511) 25

(111) 1012882
(151) 15.07.2009.
(540)

VITA oculo plus

(732) JADRAN GALENSKI LABORATORIJ D.D. RIJEKA
(511) 05

(111) 1012883
(151) 15.07.2009.
(540)

VITA megaOmega-3

(732) JADRAN GALENSKI LABORATORIJ D.D. RIJEKA
(511) 05

(111) 1012887
(151) 27.07.2009.
(540)

ACTINEOS

(732) COMPAGNIE FINANCIERE ET DE PARTICIPATIONS ROULLIER
(511) 31

(111) 1012911
(151) 04.08.2009.
(540)

LA RIVE

(732) LA RIVE SPÓŁKA AKCYJNA
(511) 03

(111) 1012936
(151) 08.04.2009.
(540)

FRANNET

(732) Matthias Schroeter
(511) 35 36 41

(111) 1012941
(151) 27.04.2009.
(540)

(732) Dr. Youssef Farag
(511) 35 38 41 42

(111) 1012955
(151) 20.07.2009.
(540)

biloxxi

(732) MIP METRO Group Intellectual Property GmbH & Co. KG
(511) 04 05 07 12 27

(111) 1012964
(151) 27.07.2009.
(540)

AKULL

(732) Pivovarna Union d.d.
(511) 30 32 35 39

(111) 1012965
(151) 20.07.2009.
(540)

PEJA ICE

(732) Pivovarna Union d.d.
(511) 30 32 35 39

(111) 1012966
(151) 20.07.2009.
(540)

PEJA COOL

(732) Pivovarna Union d.d.
(511) 30 32 35 39

(111) 1012968
(151) 28.07.2009.
(540)

(732) Masterplast Group Zrt.
(511) 17 19

(111) 1012991
(151) 30.04.2009.
(540)

TENDRE VOYAGE

(732) LANCOME PARFUMS ET BEAUTE & CIE
(511) 03

(111) 1013011
(151) 28.05.2009.
(540)

(732) TECTUS poslovne usluge i nakladnička djelatnost, d.o.o.
(511) 16 36 41

(111) 1013017
(151) 24.07.2009.
(540)

(732) Lux concerts.events GmbH & Co. KG
(511) 09 13 16 41

(111) 1013027
(151) 27.07.2009.
(540)

ACTIGLENE

(732) COMPAGNIE FINANCIERE ET DE PARTICIPATIONS ROULLIER
(511) 31

(111) 1013048
(151) 23.04.2009.
(540)

(732) LILLE HEALTHCARE
(511) 05 16 25

(111) 1013055
(151) 05.03.2009.
(540)

CALLISTO eye

(732) Carl Zeiss AG
(511) 09

(111) 1013056
(151) 05.03.2009.
(540)

CALLISTO

(732) Carl Zeiss AG
(511) 09

(111) 1013084
(151) 01.12.2008.
(540)

Filiz

(732) Barilla Gida Anonim Şirketi
(511) 30

(111) 1013130
(151) 11.05.2009.
(540)

(732) Comité International Olympique
(511) 09 14 25 28 29 30 32 35 41 43

(111) 1013137
(151) 07.05.2009.
(540)

NIFARUPA

(732) SANOFI-AVENTIS
(511) 05

(111) 1013144
(151) 29.05.2009.
(540)

DIATTO

(732) DIATTO INTERNATIONAL TRADEMARKS MARKETING LDA
(511) 03 09 12 14 18 25 28

(111) 1013149
(151) 03.07.2009.
(540)

(732) Giorgio ARMANI S.P.A., Milan, Swiss Branch Mendrisio
(511) 12 26

(111) 1013173
(151) 22.07.2009.
(540)

TARGO Bank

(732) Citibank Privatkunden AG & Co. KGaA
(511) 16 35 36 38

(111) 1013186
(151) 08.07.2009.
(540)

(732) DECATHLON
(511) 09

(111) 1013187
(151) 27.05.2009.
(540)

(732) Underberg KG
(511) 30 32 33

(111) 1013195
(151) 27.05.2009.
(540)

(732) Pomurske mlekarne d.d.
(511) 29 30 32

(111) 1013199
(151) 23.06.2009.
(540)

PRACTIBOX

(732) LEGRAND FRANCE
LEGRAND SNC
(511) 09

(111) 1013200
(151) 23.06.2009.
(540)

FORCEO

(732) LEGRAND FRANCE
LEGRAND SNC
(511) 09

(111) 1013229
(151) 04.08.2009.
(540)

White Whale

(732) Sery Kamal El Dien Mohamed & Partners - Al Shark for Manufacturing & Collection electronics & electric equipments
(511) 09

(111) 1013233
(151) 12.05.2009.
(540)

Lipton
YELLOW LABEL
TEA

(732) Unilever N.V.
(511) 30

(111) 1013241
(151) 16.06.2009.
(540)



(732) BIOFARMA
(511) 05

(111) 1013269
(151) 20.04.2009.
(540)

TRAFOMEC
GROUP

(732) TRAFOMEC S.P.A.
(511) 09 42

(111) 1013273
(151) 06.07.2009.
(540)

za
Life

(732) Pivovarna Union d.d.
(511) 32

(111) 1013276
(151) 17.07.2009.
(540)



(732) Novartis AG
(511) 05

(111) 1013277
(151) 17.07.2009.
(540)

SEKURIT

(732) SAINT-GOBAIN SEKURIT FRANCE
(511) 12 21

(111) 1013293
(151) 09.07.2009.
(540)

CHÂTEAU
MARSYAS

(732) DOMAINE DE BARGYLUS
(511) 33

(111) 1013294
(151) 19.08.2009.
(540)

F·I·N·E
Dreaming

(732) MIP METRO Group Intellectual Property GmbH & Co. KG
(511) 03 05 08 16 21

(111) 1013337
(151) 24.07.2009.
(540)

PEJA AKULL

(732) Pivovarna Union d.d.
(511) 30 32 35 39

(111) 1013338
(151) 12.03.2009.
(540)

SUDBURG

(732) GEREP Maschinenbau GmbH
(511) 07 12

(111) 1013342
(151) 13.07.2009.
(540)

AMPERA

(732) Opel Eisenach GmbH
(511) 12 27 28

(111) 1013362
(151) 29.04.2009.
(540)

VALICON

(732) VALICON, trženjsko svetovanje in raziskave d.o.o.
(511) 35 38 41

(111) 1013363
(151) 12.08.2009.
(540)

DOMINO
PŁYTKI NA LATA

(732) Zaklad Ceramiki Budowlanej w Tubądzinie A. Wodzyński, B.Kaźmierska Sp. Jawna
(511) 19

(111) 1013365
(151) 02.07.2009.
(540)

alhua

(732) ZHE JIANG DAHUA TECHNOLOGY CO., LTD
(511) 09

(111) 1013374
(151) 22.04.2009.
(540)

DAROS

(732) Daros AG
(511) 16 35 36 41 42

(111) 1013378
(151) 25.06.2009.
(540)

IDEAL

(732) ZHEJIANG IDEAL ELECTRIC MACHINE MANUFACTURING CO., LTD.
(511) 07

(111) 1013389
(151) 09.04.2009.
(540)

airberlin
technik

(732) Air Berlin PLC & Co. Luftverkehrs KG
(511) 12 16 35 37 39 41 42

(111) 1013394
(151) 27.01.2009.
(540)

DELOCK

(732) Tragant Handels- und Beteiligungs GmbH
(511) 09 11

(111) 1013400
(151) 05.08.2009.
(540)

NovaFert

(732) COMPO GmbH & Co. KG
(511) 01

(111) 1013401
(151) 05.08.2009.
(540)

DuoTec

(732) COMPO GmbH & Co. KG
(511) 01

(111) 1013404
(151) 24.07.2009.
(540)

DuraTec

(732) COMPO GmbH & Co. KG
(511) 01

(111) 1013417
(151) 18.02.2009.
(540)

(732) Eduard Gerlach GmbH Chemische Fabrik
(511) 03 05 10

(111) 1013421
(151) 08.05.2009.
(540)

(732) Lidl Stiftung & Co. KG
(511) 09 16 20

(111) 1013425
(151) 06.05.2009.
(540)

(732) R.B.M. S.P.A.
(511) 06 07 09 11

(111) 1013439
(151) 29.06.2009.
(540)

(732) LEŽERNO d.o.o.
(511) 25 28 35 37 39 41 43 44

111) 1013446
(151) 22.07.2009.
(540)

PLAY O

(732) LRC Products Limited
(511) 05

(111) 1013448
(151) 15.07.2009.
(540)

BIOTRUE

(732) BAUSCH & LOMB INCORPORATED
(511) 05 09 10

(111) 1013452
(151) 10.06.2009.
(540)

BENE

(732) BENE AG
(511) 16 19 20 42

(111) 1013453
(151) 24.07.2009.
(540)

HALENS

(732) Haléns AB
(511) 24 25 35

(111) 1013482
(151) 07.08.2009.
(540)

TOGAL

(732) Togal-Werk Aktiengesellschaft
(511) 03 05

(111) 1013491
(151) 08.07.2009.
(540)

(732) Maria Ziębińska, Stanisław Ziębiński "ICE MASTRY" Spółka Jawna
(511) 30

(111) 1013522
(151) 21.08.2009.
(540)

Fresh Blast

(732) Henkel AG & Co. KGaA
(511) 03

(111) 1013546
(151) 08.07.2009.
(540)

(732) CAFENOIR INTERNATIONAL SA
(511) 18 25

(111) 1013548
(151) 22.07.2009.
(540)

(732) SMS GmbH
(511) 06 07 09 11 37 40

(111) 1013578
(151) 23.07.2009.
(540)

HAPPY SELECTION

(732) Kaufland Warenhandel GmbH & Co. KG
(511) 29 30 32

(111) 1013592
(151) 13.01.2009.
(540)

(732) ARMATURY Group a.s.
(511) 06 37 42

(111) 1013597
(151) 15.07.2009.
(540)

CIRNEZA

(732) Bayer AG
(511) 05

(111) 1013599
(151) 13.07.2009.
(540)

Reflection

(732) Villeroy & Boch AG
(511) 11 20 21

(111) 1013601
(151) 10.08.2009.
(540)

(732) Kraft Foods Schweiz Holding GmbH
(511) 30

(111) 1013614
(151) 13.01.2009.
(540)

(732) ARMATURY Group a.s.
(511) 06 37 42

(111) 1013623
(151) 05.08.2009.
(540)

(732) Bayernland eG
(511) 29

(111) 1013631
(151) 01.06.2009.
(540)

TENOTEN

(732) Obschestvo s ogranichennoi otvetstvennostyu "NAUCHNO-PROIZVODSTVENNAYA FIRMA "MATERIA MEDICA HOLDING"
(511) 05

(111) 1013637
(151) 07.07.2009.
(540)

CINEMA FROM SPAIN

(732) INSTITUTO ESPAÑOL DE COMERCIO EXTERIOR (ICEX)
(511) 35

(111) 1013638
(151) 07.07.2009.
(540)

AUDIOVISUAL FROM SPAIN

(732) INSTITUTO ESPAÑOL DE COMERCIO EXTERIOR (ICEX)
(511) 35

(111) 1013664
(151) 25.08.2009.
(540)

JR

(732) Akkurate Limited
(511) 03

(111) 1013665
(151) 25.08.2009.
(540)



(732) Akkurate Limited
(511) 03

(111) 1013672
(151) 08.07.2009.
(540)

JEXT

(732) ALK AG
(511) 05 10

(111) 1013677
(151) 14.07.2009.
(540)

SANOIL

(732) San Carlo Gruppo Alimentare S.p.A.
(511) 29 30

(111) 1013689
(151) 01.09.2009.
(540)

HV-Turbo

(732) Siemens Turbomachinery Equipment A/S
(511) 07 42

(111) 1013703
(151) 05.02.2009.
(540)

LAKŠE SE DIŠE!

(732) KRAŠ, prehrambena industrija d.d.
(511) 05 30 32

(111) 1013708
(151) 08.04.2009.
(540)

AKRIS

(732) Akris Prêt-à-Porter AG
(511) 03 09 18 25

(111) 1013712
(151) 08.04.2009.
(540)

MUSTANG

(732) MUSTANG - Bekleidungswerke GmbH + Co. KG
(511) 35

(111) 1013719
(151) 29.04.2009.
(540)

XITUCIRA

(732) SANOFI-AVENTIS
(511) 05

(111) 1013720
(151) 29.04.2009.
(540)

PULIVOGO

(732) SANOFI-AVENTIS
(511) 05

(111) 1013722
(151) 16.04.2009.
(540)

DELICA

(732) Georgia-Pacific Hellas S.A.
(511) 05 16

(111) 1013723
(151) 16.04.2009.
(540)

DELICA ROYAL

(732) Georgia-Pacific Hellas S.A.
(511) 16

(111) 1013729
(151) 22.05.2009.
(540)



(732) GULIVER d.o.o.
(511) 18 35

(111) 1013741
(151) 29.05.2009.
(540)



(732) Henkel AG & Co. KGaA
(511) 03

(111) 1013749
(151) 14.07.2009.
(540)

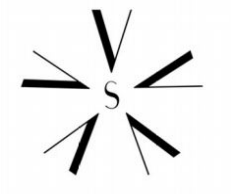

(732) Philip Morris Products S.A.
(511) 14 34

(111) 1013751
(151) 13.07.2009.
(540)



(732) BANK MISR S.A.E
(511) 36

(111) 1013753
(151) 16.06.2009.
(540)

ACHESON

(732) Henkel AG & Co. KGaA
(511) 01 02 04 07

(111) 1013754
(151) 16.06.2009.
(540)

FLEXTOOL

(732) Henkel AG & Co. KGaA
(511) 02 04 07

(111) 1013774
(151) 07.07.2009.
(540)

SAP BusinessObjects Explorer

(732) SAP AG
(511) 09 16 35 38 41 42

(111) 1013794
(151) 12.08.2009.
(540)

Mighty Beanz

(732) Moose Creative Pty Ltd
(511) 28

(111) 1013796
(151) 12.08.2009.

(540)



(732) AKSAN KOZMETİK SANAYI VE TİCARET LİMİTED ŞİRKETİ
(511) 03

(111) 1013800
(151) 01.09.2009.
(540)

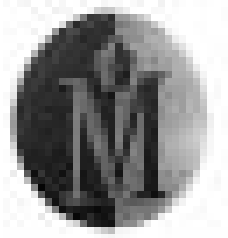

(732) QUANZHOU DENUOMEIQI ARTS & CRAFTS CO., LTD.
(511) 20

(111) 1013810
(151) 03.09.2009.
(540)

MOBLIN

(732) Intel Corporation
(511) 09 42

(111) 1013848
(151) 17.08.2009.
(540)



(732) Andreas Königsberger und Norbert Kraihamer
(511) 36

(111) 1013862
(151) 28.08.2009.
(540)

AMPLETA

(732) GILEAD SCIENCES LIMITED
(511) 05

(111) 1013873
(151) 02.09.2009.

(540)

LULINA

(732) RICHTER GEDEON NYRT.
(511) 05

(111) 1013874
(151) 02.09.2009.
(540)

MAITALON

(732) RICHTER GEDEON NYRT.
(511) 05

(111) 1013875
(151) 02.09.2009.
(540)

MEKLERON

(732) RICHTER GEDEON NYRT.
(511) 05

(111) 1013876
(151) 02.09.2009.
(540)

MIDIANA

(732) RICHTER GEDEON NYRT.
(511) 05

(111) 1013877
(151) 02.09.2009.
(540)

ANEEA

(732) RICHTER GEDEON NYRT.
(511) 05

(111) 1013880
(151) 03.04.2009.
(540)



(732) B.S.A., Société anonyme à directoire et conseil de surveillance
(511) 05 29 30 32

(111) 1013902
(151) 27.03.2009.
(540)



(732) TISAK trgovačko dioničko društvo
(511) 35 36 39

(111) 1013906
(151) 06.08.2009.
(540)



(732) VALAGRO S.p.A.
(511) 01

(111) 1013927
(151) 30.10.2008.
(540)



(732) S.C. PARTENER S.R.L.
(511) 01 06 07 09

(111) 1013928
(151) 14.01.2009.
(540)

AWA-SHIMA ION POWER

(732) AWA-SHIMA EUROPE s.r.o.
(511) 18 22 25 28

(111) 1013929
(151) 14.01.2009.
(540)

AWA-SHIMA

(732) AWA-SHIMA EUROPE s.r.o.
(511) 18 22 25 28

(111) 1013930
(151) 11.03.2009.
(540)



(732) RAŠICA POINT d.o.o.
(511) 18 25 35

(111) 1013958
(151) 14.08.2009.

(540)

PRIVATE AFFAIRS

(732) HUGO BOSS Trade Mark Management GmbH & Co. KG
(511) 03

(111) 1013971
(151) 15.04.2009.
(540)



(732) The Egyptian Company For Modern Food Industries (Honey Well)
(511) 30

(111) 1013993
(151) 20.08.2009.
(540)

FREELINER

(732) Spro B.V.
(511) 25 28 35

(111) 1013994
(151) 20.08.2009.
(540)

DRAGMASTER

(732) Spro B.V.
(511) 25 28 35

(111) 1013998
(151) 01.07.2009.
(540)



(732) WU ZHIZHONG
(511) 25

(111) 1013999
(151) 01.07.2009.
(540)



(732) WU ZHIZHONG
(511) 25

(111) 1014007
(151) 30.07.2009.
(540)



(732) PARAH S.P.A.
(511) 25

(111) 1014020
(151) 18.08.2009.
(540)

ULTIMUM 90

(732) OSRAM Gesellschaft mit beschränkter Haftung
(511) 11

(111) 1014022
(151) 28.08.2009.
(540)

SLICE

(732) Eastman Kodak Company
(511) 09

(111) 1014024
(151) 30.01.2009.
(540)

ATREUS

(732) Linné, Harald Nagel, Rainer
(511) 35 41

(111) 1014050
(151) 30.06.2009.
(540)

CANCERCAN

(732) Celgene Corporation
(511) 35 36 41

(111) 1014053
(151) 02.07.2009.
(540)

CANCER

(732) Celgene Corporation
(511) 35 36 41

(111) 1014089
(151) 31.07.2009.
(540)

TOP MIX

(732) TERAZID EOOD
(511) 01 17 19 35 39

(111) 1014091
(151) 06.08.2009.
(540)

(732) CUBI VALENTINA
(511) 29 30 33

(111) 1014112
(151) 28.08.2009.
(540)

VIVA CHIC

(732) Avon Products, Inc.
(511) 03

(111) 1014113
(151) 28.08.2009.
(540)

SECRET FANTASY

(732) Avon Products, Inc.
(511) 03

(111) 1014185
(151) 03.09.2009.
(540)

FIXONI

(732) H. UTOFT A/S
(511) 25

(111) 1014200
(151) 17.07.2009.
(540)

Turbodispin

(732) BK Giulini GmbH
(511) 01 05

(111) 1014201
(151) 31.08.2009.
(540)

FLUOROCULT

(732) Merck KGaA
(511) 01

(111) 1014202
(151) 31.08.2009.
(540)

CHROMOCULT

(732) Merck KGaA
(511) 01

(111) 1014228
(151) 25.05.2009.
(540)

ENERGETICS

(732) IIC-INTERSPORT International Corporation GmbH
(511) 09 18 25 28

(111) 1014250
(151) 05.08.2009.
(540)

KIS

(732) ABM ITALIA S.P.A.
(511) 20 21 28

(111) 1014259
(151) 06.08.2009.
(540)

L'ESSENCE DE CERRUTI

(732) CERRUTI 1881
(511) 03

(111) 1014279
(151) 06.02.2009.
(540)

IMUNEL AKTIV

(732) DUKAT d.d.
(511) 29 30 32

(111) 1014280
(151) 06.02.2009.
(540)

SENSIA

(732) DUKAT d.d.
(511) 29 30 32

(111) 1014304
(151) 19.05.2009.
(540)

Ciao RISTORANTE

(732) AUTOGRILL S.P.A.
(511) 43

(111) 1014305
(151) 19.05.2009.
(540)

Ciao RISTORANTE

(732) AUTOGRILL S.P.A.
(511) 43

(111) 1014311
(151) 15.06.2009.
(540)

ALUplus

(732) Hammerer Aluminium Industries GmbH
(511) 06 11 12 42

(111) 1014312
(151) 02.07.2009.
(540)

Snippos

(732) Intersnack Group GmbH & Co. KG
(511) 29 30

(111) 1014330
(151) 10.07.2009.
(540)

RSE

(732) AUDI AG
(511) 07 09 12

(111) 1014331
(151) 23.07.2009.
(540)

MetAqua

(732) BK Giulini GmbH
(511) 01 02 03 09 11

(111) 1014337
(151) 23.07.2009.
(540)

naturapotheke

(732) Anton Hübner GmbH & Co. KG
(511) 05 29 30

(111) 1014368
(151) 18.08.2009.
(540)

Dolls

(732) ARAV HOLDING S.r.l. a Socio Unico
(511) 09 14 18 25 35

(111) 1014372
(151) 20.05.2009.

(540)



(732) S.C. JAURES FASHION S.R.L.
(511) 25 35

(111) 1014376
(151) 23.04.2009.
(540)

Sublime

(732) Brands Environment Establishment
(511) 11 14 16 33 35 37 39

(111) 1014402
(151) 22.05.2009.
(540)



(732) Philip Morris Products S.A.
(511) 34

(111) 1014406
(151) 27.05.2009.
(540)



(732) Philip Morris Products S.A.
(511) 34

(111) 1014409
(151) 07.09.2009.
(540)

VELOXA

(732) MERIAL LIMITED
(511) 05

(111) 1014410
(151) 08.09.2009.
(540)

INSPIRED BY THE BIOLOGY OF YOUR EYES

(732) BAUSCH & LOMB INCORPORATED
(511) 05

(111) 1014417
(151) 25.08.2009.
(540)

Caramba

(732) Caramba Holding GmbH
(511) 01 02 03 04 42

(111) 1014418
(151) 25.08.2009.
(540)



(732) Caramba Holding GmbH
(511) 01 02 03 04 42

(111) 1014420
(151) 10.07.2009.
(540)

VERRISTUDIO

(732) MURAT ERTEN
(511) 25

(111) 1014421
(151) 28.08.2009.
(540)

H2O MOP ULTRA

(732) Thane International, Inc.
(511) 07

(111) 1014459
(151) 29.04.2009.
(540)



(732) Apple Inc.
(511) 09

(111) 1014463
(151) 20.04.2009.
(540)

XAVO

(732) Xavo International AG
(511) 09 35 42

(111) 1014465
(151) 12.02.2009.
(540)

DRAŽICE

(732) Družstevní závody Dražice - strojírna s.r.o.

(511) 11

(111) 1014467
(151) 16.03.2009.
(540)

FLEXODON

(732) CSC Pharmaceuticals Handels GmbH
(511) 05

(111) 1014473
(151) 22.12.2008.
(540)

Tukano

(732) TUKANO d.o.o., družba za kmetijske dejavnosti, proizvodnjo, založništvo, gradbeništvo, trgovino, storitve, promet, posredništvo, gostinstvo in najem
(511) 35 43 44

(111) 1014479
(151) 15.07.2009.
(540)

pun tox

(732) OKYANUS KİMYA HIRDAVAT ELEKTRİKLİ EL ALETLERİ VE ELEKTRONİK MALZEMELERİ İTHALAT İHRACAT SANAYİ TİCARET LİMİTED ŞİRKETİ
(511) 05

(111) 1014482
(151) 10.03.2009.

(540)



(732) FNAC
(511) 09 10 16 20 24 28 35 38 39 41 42

(111) 1014491
(151) 11.02.2009.
(540)

GRAPHITE

(732) TOPEX Sp. z o.o. Spólka komandytowa
(511) 07 08 09

(111) 1014497
(151) 20.05.2009.
(540)



(732) S.C. JAURES FASHION S.R.L.
(511) 25 30 35

(111) 1014503
(151) 17.06.2009.
(540)



(732) OMV Gas & Power GmbH
(511) 04 12 36 37 39 40 42

(111) 1014512
(151) 07.08.2009.
(540)

AFTAMED

(732) Bioplax Limited
(511) 03 05 10

(111) 1014513
(151) 20.08.2009.
(540)

DE&E

(732) DE&E HOLDING GROUP CO., LTD.
(511) 11 20

(111) 1014514
(151) 27.07.2009.
(540)

IN THE MOOD FOR LOVE

(732) Gianfranco Ferré S.p.A.
(511) 03

(111) 1014522
(151) 27.07.2009.
(540)

ACCOUSTICMASTER

(732) DESSO B.V.
(511) 27

(111) 1014526
(151) 27.05.2009.
(540)



(732) PARFUMS CHRISTIAN DIOR
(511) 03

(111) 1014543
(151) 29.07.2009.
(540)

SANDEXX

(732) Binder + Co AG
(511) 07

(111) 1014563
(151) 30.07.2009.
(540)

TRAVELEX

(732) Travellers Exchange Corporation Limited
(511) 09 35 36

(111) 1014568
(151) 25.08.2009.
(540)

LANEY

(732) Headstock Distribution Limited
(511) 09

(111) 1014609
(151) 17.07.2009.
(540)

HAMLEYS

(732) Hamleys of London Limited
(511) 28 35

(111) 1014610
(151) 17.07.2009.
(540)

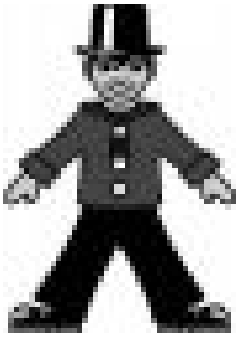

(732) Hamleys of London Limited
(511) 28 35

(111) 1014611
(151) 17.07.2009.
(540)

SWEET PEAS

(732) Hamleys of London Limited
(511) 28

(111) 1014620
(151) 12.08.2009.
(540)



(732) ZHUHAI ELEPHANT ABRASIVE AND ABRADING INSTRUMENTS CO., LTD.
(511) 03 07 08

(111) 1014625
(151) 13.05.2009.
(540)



(732) Drustvo za trgovija na golemo i malo KAM DOO
(511) 03 05 16

(111) 1014639
(151) 26.06.2009.
(540)

MEDITERRANEO: PORTA D'ORIENTE

(732) FONDAZIONE ROMA - MEDITERRANEO
(511) 16 35 41 42

(111) 1014642
(151) 22.05.2009.
(540)

Krakito

(732) SOLEN CIKOLATA GIDA SANAYI VE TICARET ANONIM SIRKETI
(511) 30

(111) 1014646
(151) 24.07.2009.
(540)



(732) kyberna AG
(511) 09 38 42

(111) 1014651
(151) 17.02.2009.
(540)



(732) JIMI CZ, a.s.
(511) 09 37 42

(111) 1014659
(151) 25.06.2009.
(540)



(732) Barilla Gida Anonim Şirketi
(511) 30

(111) 1014663
(151) 11.06.2009.
(540)



(732) MENGİ TEKSTİL DERİ GIDA SANAYİ İÇ VE DIŞ TİCARET LİMİTED ŞİRKETİ
(511) 25

(111) 1014678
(151) 23.12.2008.
(540)



(732) ATAK ENDÜSTRIYEL ÜRÜNLER DIŞ. TİC. LTD. ŞTI.
(511) 06 07 08

(111) 1014687
(151) 13.05.2009.
(540)





(732) SOCIEDAD ESTATAL ESPAÑOLA P4R, S.A.
(511) 35 36 42

(111) 1014697
(151) 14.08.2009.
(540)

Medaspar

(732) medac Gesellschaft für klinische Spezialpräparate mbH
(511) 05

(111) 1014699
(151) 08.09.2009.
(540)

(732) Unimills B.V.
(511) 29

(111) 1014705
(151) 07.07.2009.
(540)

YouGenio

(732) DKV Globality S.A.
(511) 35 36 38 39 41 44

(111) 1014706
(151) 07.07.2009.
(540)

CoGenio

(732) DKV Globality S.A.
(511) 35 36 38 39 41 44

(111) 1014711
(151) 19.08.2009.
(540)

ICELAB

(732) Zimmer MedizinSysteme GmbH
(511) 10 11

(111) 1014738
(151) 24.07.2009.
(540)

(732) ANADOLU EFES BİRACILIK VE MALT SANAYİ ANONİM ŞİRKETİ
(511) 32

(111) 1014740
(151) 15.09.2009.
(540)

PROMINA

(732) MeadWestvaco Corporation
(511) 16

(111) 1014750
(151) 29.01.2009.
(540)

(732) ZADRAVEC Milena, ZADRAVEC Cvetko
(511) 21 28

(111) 1014774
(151) 23.04.2009.
(540)

XPRESSIV

(732) FibreCem Holding AG
(511) 19

(111) 1014785
(151) 05.08.2009.
(540)

(732) ŠKODA INVESTMENT a.s.
(511) 09 12 37 42

(111) 1014807
(151) 19.06.2009.
(540)

(732) GSE-Vertrieb GmbH
(511) 05 30

(111) 1014842
(151) 12.12.2008.
(540)

Duo

(732) Telekom Slovenije d.d.
(511) 09 16 35 36 37 38 41 42 44 45

(111) 1014843
(151) 12.12.2008.
(540)

SiOL telefonija

(732) Telekom Slovenije d.d.
(511) 09 16 35 36 37 38 41 42 44 45

(111) 1014844
(151) 12.12.2008.
(540)

SiOL TV

(732) Telekom Slovenije d.d.
(511) 09 16 35 36 37 38 41 42 44 45

(111) 1014857
(151) 11.03.2009.
(540)

(732) C&C GROUP s.a.r.l.
(511) 18 25 35

(111) 1014861
(151) 28.04.2009.
(540)

BOETIE

(732) LOUIS VUITTON MALLETIER
(511) 18

(111) 1014862
(151) 29.04.2009.
(540)

(732) MASSIMO CERUTTI S.A.
(511) 11 30 43

(111) 1014866
(151) 11.05.2009.
(540)

(732) GASTON, spol. s r.o.
(511) 29 30 31

(111) 1014870
(151) 09.06.2009.
(540)

(732) ILIRIJA, razvoj, proizvodnja in trženje kozmetičnih izdelkov d.d., Ljubljana
(511) 03 05 35

(111) 1014876
(151) 29.05.2009.
(540)

Pleon

(732) BBDO Europe Ltd.
(511) 09 16 35 38 41 42 45

(111) 1014878
(151) 21.06.2009.
(540)

(732) BALTON Sp.zo.o.
(511) 10 35 42

(111) 1014890
(151) 27.08.2009.
(540)

NYBRECE

(732) Novartis AG
(511) 05

(111) 1014891
(151) 20.08.2009.
(540)

FLAXXONE

(732) Novartis AG
(511) 05

(111) 1014896
(151) 01.09.2009.
(540)

IMPSOBON

(732) Novartis AG
(511) 05

(111) 1014897
(151) 27.03.2009.
(540)

CONNECTS BUSINESS TO BUSINESS

(732) KOMPASS INTERNATIONAL NEUENSCHWANDER S.A.
(511) 09 16 35

(111) 1014917
(151) 03.04.2009.
(540)

PrinTec

(732) "INFORMATION TECHNOLOGY SYSTEMS - PRIVATE COMPANY OF SECURITY SERVICES SUPPLY - TRADE AND MAINTENANCE OF TELECOMMUNICATION EQUIPMENT SOCIETE ANONYME"
(511) 16 37 42

(111) 1014927
(151) 28.08.2009.
(540)

Bi-es

(732) BI-ES POLSKA Sp. z o.o.
(511) 03

(111) 1014929
(151) 03.09.2009.
(540)

Savella

(732) Forest Laboratories, Inc.
(511) 16 44

(111) 1014944
(151) 02.04.2009.
(540)

ForexClub

(732) COMPANY FOREX CLUB LTD.
(511) 09 16 35 41 42

(111) 1014949
(151) 29.01.2009.
(540)
(732) ZADRAVEC Milena, ZADRAVEC Cvetko
(511) 05 31

(111) 1014951
(151) 05.02.2009.
(540)

CAR REPAIR SYSTEM IBÉRICA

(732) CAR REPAIR SYSTEM, S.A.
(511) 01 02 03 07 16 28 39

(111) 1014956
(151) 20.04.2009.
(540)

NIPPON PIECES SERVICES

(732) NIPPON PIECES SERVICES
(511) 07 09 11 12 35 37 42

(111) 1014984
(151) 03.06.2009.
(540)

O'NEILL

(732) Sisco Textiles N.V.
(511) 03 09 14 16 18 25 28 35

(111) 1014993
(151) 04.06.2009.
(540)

RT

(732) Autonomous nonprofit organization "TV-Novosti"
(511) 09 16 35 38 41 42

(111) 1015013
(151) 20.07.2009.
(540)

PEJA EXTREME

(732) Pivovarna Union d.d.
(511) 30 32 35 39

(111) 1015027
(151) 25.08.2009.
(540)

TEIJINCONEX

(732) Teijin Techno Products Limited
(511) 17

(111) 1015032
(151) 04.07.2009.
(540)

INVEST IN SPAIN

(732) SOCIEDAD ESTATAL PARA LA PROMOCION Y ATRACCION DE LAS INVERSIONES EXTERIORES, S.A.
(511) 16 35 36 42

(111) 1015040
(151) 25.08.2009.
(540)

Bride Of The World 世界新娘

(732) Bride Of The World Pte. Ltd.
(511) 41

(111) 1015089
(151) 07.08.2009.
(540)

IPS EMPRESS CAD

(732) Ivoclar Vivadent AG
(511) 09

(111) 1015090
(151) 07.08.2009.
(540)

IPS E.MAX CAD

(732) Ivoclar Vivadent AG
(511) 09

(111) 1015091
(151) 07.08.2009.
(540)

IPS EMPRESS

(732) Ivoclar Vivadent AG
(511) 09

(111) 1015099
(151) 18.08.2009.
(540)

NAOMI

(732) Procter & Gamble Manufacturing Cologne GmbH
(511) 03

(111) 1015103
(151) 25.08.2009.
(540)

Body Smoothie

(732) Henkel AG & Co. KGaA
(511) 03

(111) 1015105
(151) 09.09.2009.
(540)

ЗИЛАКСЕРА

(732) KRKA, tovarna zdravil, d.d., Novo mesto
(511) 05

(111) 1015117
(151) 21.08.2009.
(540)

KARP Inspire the next

(732) Trabucco Fishing Diffusion Co. S.r.l.
(511) 25 28

(111) 1015121
(151) 16.09.2009.
(540)

NEOVIDO

(732) Nycomed GmbH
(511) 05

(111) 1015122
(151) 16.09.2009.
(540)

SURLUMA

(732) Nycomed GmbH
(511) 05

(111) 1015123
(151) 16.09.2009.
(540)

MERAXAN

(732) Nycomed GmbH
(511) 05

(111) 1015124
(151) 16.09.2009.
(540)

SURMERA

(732) Nycomed GmbH
(511) 05

---

(111) 1015127
(151) 18.08.2009.
(540)

Unitur

(732) UNIOR Kovaška industrija d.d.
(511) 35 43 44

---

(111) 1015128
(151) 19.08.2009.
(540)

(732) UNIOR Kovaška industrija d.d.
(511) 35 43 44

---

(111) 1015129
(151) 19.08.2009.
(540)

UNITUR

(732) UNIOR Kovaška industrija d.d.
(511) 35 43 44

---

(111) 1015131
(151) 03.09.2009.
(540)

GUILTY

(732) Procter & Gamble Manufacturing Cologne GmbH
(511) 03

---

(111) 1015135
(151) 13.08.2009.
(540)

MICROLOR

(732) LORICA SUD S.r.l.
(511) 18 20 25

---

(111) 1015144
(151) 13.08.2009.
(540)

Littstar®

(732) SEREN TEKSTİL DERİ SANAYİ VE TİCARET LİMİTED ŞİRKETİ
(511) 25

---

(111) 1015148
(151) 18.09.2009.
(540)

SOLO-CHARGE

(732) Specialty Minerals (Michigan) Inc.
(511) 19

---

(111) 1015158
(151) 24.08.2009.
(540)

SoftStop

(732) GEZE GmbH
(511) 06 16 19 20 37

---

(111) 1015162
(151) 09.09.2009.
(540)

TOYOLAC

(732) TORAY KABUSHIKI KAISHA (TORAY INDUSTRIES, INC.)
(511) 01

---

(111) 1015164
(151) 02.09.2009.
(540)

TOPPO

(732) Lidl Stiftung & Co. KG
(511) 29

---

(111) 1015165
(151) 18.08.2009.
(540)

ekon

(732) Henkel AG & Co. KGaA
(511) 01 16 17 19

---

(111) 1015168
(151) 14.09.2009.
(540)

BUTA

(732) "Dobrudzanski hlyab" JSC
(511) 30

---

(111) 1015172
(151) 10.09.2009.
(540)

CAS

(732) CAS Corporation
(511) 09

---

(111) 1015176
(151) 02.09.2009.
(540)

MPI MILITARY PRODUCTION INTERNATIONAL

(732) MILITARY PRODUCTION INTERNATIONAL EAD
(511) 13

---

(111) 1015185
(151) 20.03.2009.
(540)

ZEROTHERM

(732) Zero Holding GmbH & Co. KG
(511) 01 06 17 19

---

(111) 1015191
(151) 26.05.2009.
(540)

efire

(732) OXID eSales AG
(511) 35 38 42

---

(111) 1015212
(151) 16.07.2009.
(540)

HOOPLY

(732) ZHEJIANG HONGLI LOCKS CO., LTD.
(511) 06

---

(111) 1015213
(151) 04.09.2009.
(540)

DUROSTAR

(732) Osram Gesellschaft mit beschränkter Haftung
(511) 11

---

(111) 1015217
(151) 04.09.2009.
(540)

DUROBEAM

(732) OSRAM Gesellschaft mit beschränkter Haftung
(511) 11

---

(111) 1015229
(151) 12.08.2009.
(540)

ROTE NASEN RED NOSES
PIROS ORR ČERVENÝ NOS
RDEČI NOSKI ZDRAVOTNÍ KLAUN
CLOWN DOCTORS NARICES ROJAS
CRVENI NOSIĆI CRVENI NOSEVI

(732) Rote Nasen International Gemeinnützige Privatstiftung
(511) 16 17 25 28 35 41 42 44

---

(111) 1015230
(151) 12.08.2009.
(540)

ROTE NASEN

(732) Rote Nasen International Gemeinnützige Privatstiftung
(511) 16 17 25 28 35 41 42 44

---

(111) 1015231
(151) 12.08.2009.
(540)

CLOWN DOCTORS

(732) Rote Nasen International Gemeinnützige Privatstiftung
(511) 16 17 25 28 35 41 42 44

---

(111) 1015255
(151) 06.08.2009.

(540)

INTESA EURIZON ASSET MANAGEMENT BELGRADE

(732) Intesa Sanpaolo S.p.A.
(511) 09 16 35 36 41 42

(111) 1015256
(151) 06.08.2009.
(540)

INTESA ASSET MANAGEMENT BEOGRAD

(732) Intesa Sanpaolo S.p.A.
(511) 09 16 35 36 41 42

(111) 1015257
(151) 06.08.2009.
(540)

ZUCCARI

(732) MARKETING DREAM TEAM SRL
(511) 03 05 32

(111) 1015258
(151) 06.08.2009.
(540)



(732) MARKETING DREAM TEAM SRL
(511) 03 05

(111) 1015282
(151) 03.09.2009.
(540)

CAPTIVATING

(732) Procter & Gamble International Operations SA
(511) 03

(111) 1015284
(151) 09.09.2009.
(540)

DOUCHE DE REINE

(732) BOURJOIS
(511) 03

(111) 1015302
(151) 22.07.2009.
(540)



(732) SMS GmbH
(511) 06 07 09 11 37 42

(111) 1015303
(151) 22.07.2009.
(540)

SMS SIEMAG

(732) SMS GmbH
(511) 06 07 09 11 37 42

(111) 1015304
(151) 22.07.2009.
(540)

SIEMAG

(732) SMS GmbH
(511) 06 07 09 11 37 42

(111) 1015314
(151) 16.04.2009.
(540)

WAYA

(732) MEDIS, Podjetje za proizvodnjo in tr ? enje, d.o.o.
(511) 05 29

(111) 1015367
(151) 20.04.2009.
(540)

NABAIJI

(732) PROJETCLUB
(511) 03 35 41

(111) 1015397
(151) 04.08.2009.
(540)



(732) Dr. Christoph Geskes
(511) 35 36 44

(111) 1015411
(151) 19.08.2009.
(540)

Sundance

(732) dm-drogerie markt GmbH + Co. KG
(511) 03 05 09 14 18 21 25 32

(111) 1015412
(151) 09.09.2009.
(540)



(732) MIP METRO Group Intellectual Property GmbH & Co. KG
(511) 29 30 31 32

(111) 1015413
(151) 19.08.2009.
(540)



(732) Automobili Lamborghini Holding S.p.A.
(511) 03 09 12 14 16 18 25 28 41

(111) 1015418
(151) 08.09.2009.
(540)



(732) RENPROM d.o.o.
(511) 09 11 35 36 38 42

(111) 1015423
(151) 14.08.2009.
(540)

S-Tec

(732) ZF Sachs AG
(511) 12 17

(111) 1015424
(151) 01.09.2009.
(540)



(732) Henkel AG & Co. KGaA
(511) 03

(111) 1015425
(151) 28.08.2009.
(540)

ACTIC

(732) Henkel AG & Co. KGaA
(511) 01 03 05

(111) 1015426
(151) 28.08.2009.
(540)

ActicPower

(732) Henkel AG & Co. KGaA
(511) 01 03 05

(111) 1015444
(151) 20.08.2009.
(540)



(732) Peter Gelhard
(511) 18

(111) 1015446
(151) 18.08.2009.
(540)

MashZone

(732) IDS Scheer AG
(511) 09 16 38

(111) 1015473
(151) 03.09.2009.

(540)



(732) "Esarom" Essenzenfabrik Gesellschaft m.b.H.
(511) 32

(111) 1015496
(151) 17.09.2009.
(540)

PURIO

(732) Lidl Stiftung & Co. KG
(511) 16

(111) 1015498
(151) 15.09.2009.
(540)



(732) Société des Produits Nestlé S.A.
(511) 31

(111) 1015516
(151) 16.07.2009.
(540)



(732) M&G CHENGUANG HOLDING GROUP CO., LTD.
(511) 16

(111) 1015552
(151) 12.05.2009.
(540)

XPERIO

(732) ESSILOR INTERNATIONAL (COMPAGNIE GENERALE D'OPTIQUE)
(511) 09

(111) 1015562
(151) 06.07.2009.
(540)



(732) HOYA CORPORATION
(511) 09 10

(111) 1015567
(151) 05.08.2009.
(540)



(732) ŠKODA INVESTMENT a.s.
(511) 09 12 37 42

(111) 1015573
(151) 08.09.2009.
(540)

CROSSWIND

(732) Shandong Linglong Rubber Co., Ltd.
(511) 12

(111) 1015577
(151) 07.09.2009.
(540)



(732) THE COLOMER GROUP SPAIN, S.L.
(511) 03

(111) 1015582
(151) 02.09.2009.
(540)

BAKINO BLAGO

(732) STANIĆ d.o.o.
(511) 29 30 31 32

(111) 1015583
(151) 03.09.2009.
(540)

NATURALIFE

(732) STANIĆ d.o.o.
(511) 29 30 31 32

(111) 1015584
(151) 03.09.2009.

(540)

BAKIN RECEPT

(732) STANIĆ d.o.o.
(511) 29 30 31 32

(111) 1015589
(151) 20.08.2009.
(540)



(732) PEYMAN KURUYEMİŞ, GIDA, AKTARİYE, KİMYEVİ MADDELER, TARIM ÜRÜNLERİ SANAYİ VE TİCARET ANONİM ŞİRKETİ
(511) 29

(111) 1015591
(151) 14.08.2009.
(540)

STONIZER

(732) UROMED Kurt Drews GmbH
(511) 10

(111) 1015596
(151) 05.09.2009.
(540)

Ecowip

(732) Cognis IP Management GmbH
(511) 01

(111) 1015609
(151) 21.09.2009.
(540)

Cefiro

(732) ZHEJIANG HONGLI LOCKS CO., LTD.
(511) 06 09

(111) 1015625
(151) 28.08.2009.
(540)



(732) H. O . Technology GmbH
(511) 35 38 41 42 45

(111) 1015637
(151) 25.08.2009.

(540)

AEROMOBILE

(732) AeroMobile Communications Limited
(511) 38

(111) 1015646
(151) 29.07.2009.
(540)



(732) ARNOLDO MONDADORI EDITORE SPA
(511) 09 16 38 41

(111) 1015654
(151) 27.07.2009.
(540)



(732) UNIKA TTI, trgovina, trženje igrač, d.o.o.
(511) 15 16 28

(111) 1015657
(151) 02.10.2009.
(540)

POWER 'N TOUCH

(732) Henkel AG & Co. KGaA
(511) 03

(111) 1015678
(151) 21.09.2009.
(540)



(732) Reckitt Benckiser N.V.
(511) 03

(111) 1015681
(151) 29.06.2009.
(540)

CAMPBELL SCIENTIFIC

(732) Campbell Scientific, Inc.
(511) 09

(111) 1015684
(151) 19.08.2009.
(540)

CLOSER TO THE ROAD

(732) Automobili Lamborghini Holding S.p.A.
(511) 03 09 14 16 18 25 28

(111) 1015697
(151) 12.05.2009.
(540)

FLACO

(732) FLACO-GERÄTE GMBH
(511) 07 08 09 11

(111) 1015718
(151) 08.07.2009.
(540)

(732) BANVİT BANDIRMA VİTAMİNLİ YEM SANAYİ ANONİM ŞİRKETİ
(511) 29 31 43

(111) 1015737
(151) 10.09.2009.
(540)

SPECTRA-SEAL

(732) BOC LIMITED
(511) 01 06

(111) 1015750
(151) 21.08.2009.
(540)

(732) TEMSA GLOBAL SANAYI VE TICARET ANONIM SIRKETI
(511) 12

(111) 1015757
(151) 28.07.2009.
(540)

(732) WEGMANN automotive GmbH & Co. KG
(511) 06 08 09 12 35

(111) 1015761
(151) 26.01.2009.
(540)

(732) P. Topolewicz A. Gackowski TOPEX Spółka Jawna
(511) 06 07 08 09 11 16

(111) 1015768
(151) 15.05.2009.
(540)

(732) RECTICEL SCHLAFKOMFORT GmbH
(511) 17 20 24

(111) 1015772
(151) 05.08.2009.
(540)

(732) ŠKODA INVESTMENT a.s.
(511) 09 12 37 42

(111) 1015805
(151) 24.03.2009.
(540)

OPTI.FORM

(732) Purac biochem b.v.
(511) 01

(111) 1015814
(151) 05.05.2009.
(540)

(732) Telenor ASA
(511) 38 41

(111) 1015819
(151) 06.05.2009.
(540)

(732) SPAR Österreichische Warenhandels-Aktiengesellschaft
(511) 29 30 31

(111) 1015841
(151) 30.07.2009.
(540)

PFLUON

(732) JINHUA PFLUON TECHNOLOGY CO., LTD.
(511) 02

(111) 1015844
(151) 28.08.2009.
(540)

BO-TRAIL

(732) Gmundner Fertigteile Gesellschaft m.b.H. & Co. KG.
(511) 19

(111) 1015845
(151) 09.09.2009.
(540)

(732) Urzędowski Sp. z o.o.
(511) 06 19 20 37

(111) 1015847
(151) 13.08.2009.
(540)

MAGNETIX

(732) Petra Döring
(511) 14

(111) 1015870
(151) 04.09.2009.
(540)

LIBERTE TOUJOURS

(732) SOCIETE NATIONALE D'EXPLOITATION INDUSTRIELLE DES TABACS ET ALLUMETTES (SEITA)
(511) 34

(111) 1015904
(151) 18.05.2009.
(540)

(732) KONYA ŞEKER SANAYİ VE TİCARET ANONİM ŞİRKETİ
(511) 30

(111) 1015918
(151) 21.05.2009.
(540)

JELLYME

(732) CNB GIDA SANAYİ VE DIŞ TİCARET LİMİTED ŞİRKETİ
(511) 30

(111) 1015932
(151) 17.04.2009.
(540)

(732) CAMPOFRIO FOOD GROUP, S.A.
(511) 29 35 39

(111) 1015935
(151) 14.05.2009.
(540)

HYPNOSE DRAMA

(732) LANCOME PARFUMS ET BEAUTE & CIE
(511) 03

(111) 1015944
(151) 25.06.2009.

(540)

IRIS SLIDE CONTROL

(732) Intell Properties B.V.
(511) 07 09 11

(111) 1015950
(151) 07.07.2009.
(540)



(732) SENKO TEKSTİL SANAYİ VE TİCARET LİMİTED ŞİRKETİ
(511) 25

(111) 1015957
(151) 03.08.2009.
(540)



(732) EMILIO LUSTAU, S.A.
(511) 33

(111) 1015967
(151) 07.09.2009.
(540)

CERTIFECT

(732) Merial Limited
(511) 05

(111) 1015968
(151) 15.09.2009.
(540)



(732) Inter IKEA Centre Group A/S
(511) 35 41 45

(111) 1015971
(151) 19.08.2009.

(540)



(732) dm-drogerie markt GmbH + Co. KG
(511) 03 05 09 14 18 21 25 32

(111) 1015999
(151) 05.05.2009.
(540)



(732) SINERGIE MEDIA d.o.o.
(511) 35 42 45

(111) 1016001
(151) 21.05.2009.
(540)



(732) CNB GIDA SANAYİ VE DIŞ TİCARET LİMİTED ŞİRKETİ
(511) 30

(111) 1016017
(151) 29.06.2009.
(540)



(732) National Academy of Recording Arts & Sciences,Inc.
(511) 09 25 41

(111) 1016039
(151) 18.08.2009.
(540)

PATIENT SAFE

(732) Retractable Technologies, Inc.
(511) 10

(111) 1016052
(151) 30.07.2009.
(540)

eDarling

(732) Affinitas GmbH
(511) 38 42 45

(111) 1016068
(151) 28.07.2009.
(540)



(732) Siegle + Epple GmbH & Co. KG
(511) 06 07 11 37 42

(111) 1016080
(151) 07.07.2009.
(540)



(732) DUKAT d.d.
(511) 29 30 32

(111) 1016092
(151) 19.05.2009.
(540)



(732) General Logistics Systems Germany GmbH & Co. OHG
(511) 09 35 36 37 38 39 42 45

(111) 1016094
(151) 07.08.2009.
(540)

TORUM

(732) Obshchestvo s ogranichennoy otvetstvennost'yu "Kombajnovyj zavod "Rostselmash""
(511) 07

(111) 1016095
(151) 09.09.2009.
(540)



(732) Urzędowski Sp. z o.o.
(511) 06 19 20 37

(111) 1016118
(151) 06.05.2009.
(540)

FILIPPI

(732) FILIPPI srl
(511) 07 11 20

(111) 1016151
(151) 12.03.2009.
(540)



(732) S.C. POLITUB SA
(511) 17

(111) 1016152
(151) 14.04.2009.
(540)

TRANSLUMINA

(732) Translumina Holding AG
(511) 09 37 38 41 42

(111) 1016159
(151) 06.05.2009.
(540)



(732) SYMBOLINE SRL
(511) 03 09 25

(111) 1016169
(151) 22.06.2009.
(540)

(732) Heinrich Bauer Verlag KG
(511) 09 16 35 38 41 42

(111) 1016182
(151) 30.06.2009.
(540)

syngo.plaza

(732) Siemens Aktiengesellschaft
(511) 09 37 42

(111) 1016186
(151) 22.07.2009.

(540)



(732) EXPRESSIONS AROMATIQUES
(511) 30

(111) 1016187
(151) 15.07.2009.
(540)

SENSOLITE

(732) POLÁRIUM Hangulat- és Közérzetjavító Kft.
(511) 10 44

(111) 1016189
(151) 03.08.2009.
(540)



(732) Crea Systems Electronic GmbH
(511) 09 11 37

(111) 1016191
(151) 12.08.2009.
(540)



(732) Zhejiang New Dongsheng Industrial Co., Ltd.
(511) 06 17 20

(111) 1016197
(151) 13.08.2009.
(540)

ÉCOFAUBOURGS

(732) HKA Suisse AG, c/o Dr. Jost Schumacher
(511) 36 37

(111) 1016200
(151) 24.08.2009.

(540)



(732) Dr. Hahn GmbH & Co. KG
(511) 06 09 20 42

(111) 1016232
(151) 21.09.2009.
(540)

NAKIDAR

(732) Pfizer AG
(511) 05

(111) 1016233
(151) 21.09.2009.
(540)

MAVCIEN

(732) Pfizer AG
(511) 05

(111) 1016234
(151) 21.09.2009.
(540)

JIONBEL

(732) Pfizer AG
(511) 05

(111) 1016235
(151) 17.09.2009.
(540)

CENTREGO

(732) SANOFI-AVENTIS
(511) 05

(111) 1016239
(151) 21.09.2009.
(540)

INAERO

(732) Pfizer AG
(511) 05

(111) 1016240
(151) 21.09.2009.
(540)

BENEREST

(732) Pfizer AG
(511) 05

(111) 1016241
(151) 21.09.2009.
(540)

AVRIENDA

(732) Pfizer AG
(511) 05

(111) 1016243
(151) 24.09.2009.
(540)

TIVIXIOR

(732) Pfizer AG
(511) 05

(111) 1016244
(151) 24.09.2009.
(540)

NUSLEEP

(732) Pfizer AG
(511) 05

(111) 1016245
(151) 24.09.2009.
(540)

PANATHRA

(732) Pfizer AG
(511) 05

(111) 1016246
(151) 24.09.2009.
(540)

PRECIPRA

(732) Pfizer AG
(511) 05

(111) 1016247
(151) 24.09.2009.
(540)

RAMURE

(732) Pfizer AG
(511) 05

(111) 1016248
(151) 24.09.2009.
(540)

SOJORNA

(732) Pfizer AG
(511) 05

(111) 1016249
(151) 24.09.2009.

(540)

SPONDOR

(732) Pfizer AG
(511) 05

(111) 1016250
(151) 24.09.2009.
(540)

TRIOSC

(732) Pfizer AG
(511) 05

(111) 1016251
(151) 24.09.2009.
(540)

TRUSTIGEN

(732) Pfizer AG
(511) 05

(111) 1016252
(151) 24.09.2009.
(540)

VISIONEER

(732) Pfizer AG
(511) 05

(111) 1016253
(151) 24.09.2009.
(540)

WISPRA

(732) Pfizer AG
(511) 05

(111) 1016255
(151) 25.09.2009.
(540)

MARAGARD

(732) Pfizer AG
(511) 05

(111) 1016256
(151) 25.09.2009.
(540)

ZAXINON

(732) Pfizer AG
(511) 05

(111) 1016257
(151) 25.09.2009.
(540)

TINGUIS

(732) Pfizer AG
(511) 05

(111) 1016258
(151) 25.09.2009.
(540)

SAVEDAR

(732) Pfizer AG
(511) 05

(111) 1016259
(151) 25.09.2009.
(540)

RIFLUNID

(732) Pfizer AG
(511) 05

(111) 1016260
(151) 25.09.2009.
(540)

RECUTE

(732) Pfizer AG
(511) 05

(111) 1016263
(151) 25.09.2009.
(540)

EROPAR

(732) Pfizer AG
(511) 05

(111) 1016264
(151) 25.09.2009.
(540)

DIMIPRA

(732) Pfizer AG
(511) 05

(111) 1016265
(151) 25.09.2009.
(540)

DIFKIT

(732) Pfizer AG
(511) 05

(111) 1016266
(151) 25.09.2009.
(540)

CESAVESS

(732) Pfizer AG
(511) 05

(111) 1016267
(151) 25.09.2009.
(540)

STRENTIOR

(732) Pfizer AG
(511) 05

(111) 1016268
(151) 25.09.2009.
(540)

MULTIPRIL

(732) Pfizer AG
(511) 05

(111) 1016269
(151) 25.09.2009.
(540)

CARATRI

(732) Pfizer AG
(511) 05

(111) 1016270
(151) 28.09.2009.
(540)

TESAGEK

(732) Pfizer AG
(511) 05

(111) 1016271
(151) 28.09.2009.
(540)

RIGOTAL

(732) Pfizer AG
(511) 05

(111) 1016272
(151) 28.09.2009.
(540)

PLEOFIX

(732) Pfizer AG
(511) 05

(111) 1016273
(151) 28.09.2009.
(540)

EBENDAL

(732) Pfizer AG
(511) 05

(111) 1016274
(151) 28.09.2009.
(540)

OFORMA

(732) Pfizer AG
(511) 05

(111) 1016275
(151) 30.09.2009.
(540)

EXTORM

(732) Pfizer AG
(511) 05

(111) 1016276
(151) 30.09.2009.
(540)

OBRYENDA

(732) Pfizer AG
(511) 05

(111) 1016277
(151) 30.09.2009.
(540)

PLESANIN

(732) Pfizer AG
(511) 05

(111) 1016278
(151) 28.09.2009.
(540)

Milkana

(732) EDELWEISS GMBH & CO KG
(511) 29

(111) 1016286
(151) 12.06.2009.
(540)

OMACOR

(732) Pronova BioPharma Norge AS
(511) 05

(111) 1016289
(151) 10.06.2009.
(540)

LK
LUIS KRAEMER

(732) KRAEMER INTERNATIONAL (Société à Responsabilité Limitée)
(511) 03 21 44

(111) 1016295
(151) 01.09.2009.
(540)

got2b
ultra glued

(732) Henkel AG & Co. KGaA
(511) 03

(111) 1016326
(151) 10.09.2009.
(540)

PROCOX

(732) Bayer AG
(511) 05

(111) 1016330
(151) 24.08.2009.
(540)

CARGOBULL
euroservice

(732) Schmitz Cargobull AG
(511) 36 37 39

(111) 1016331
(151) 16.07.2009.
(540)

LOVERBIRD

(732) HUNGARY LOVEBIRD FASHIONCO kft.
(511) 24

(111) 1016335
(151) 11.09.2009.
(540)

InterUrbino

(732) SOLARIS BUS & COACH S.A.
(511) 12 35

(111) 1016356
(151) 08.04.2009.
(540)

BISON

(732) Bison International B.V.
(511) 01 16 17

(111) 1016357
(151) 09.09.2009.
(540)

OLLSSA

(732) KRKA, tovarna zdravil, d.d., Novo mesto
(511) 05

(111) 1016358
(151) 27.08.2009.
(540)

ПЕРИНЕВА

(732) KRKA, tovarna zdravil, d.d., Novo mesto
(511) 05

---

(111) 1016373
(151) 29.05.2009.
(540)

Kiki

(732) EKO PLAKAT d.o.o.
(511) 29 30

---

(111) 1016375
(151) 17.06.2009.
(540)



(732) Novartis AG
(511) 05 35 44

---

(111) 1016378
(151) 09.06.2009.
(540)



(732) Symphony Environmental Limited
(511) 10 16 17

---

(111) 1016385
(151) 22.06.2009.
(540)

BAUER

(732) Heinrich Bauer Verlag KG
(511) 09 16 35 38 41 42

---

(111) 1016386
(151) 20.07.2009.
(540)

BASI PILATES

(732) New Wave Pilates
(511) 41

---

(111) 1016387
(151) 20.07.2009.
(540)

WINSTON CHURCHILL CHARTWELL

(732) Mr Winston S. Churchill
(511) 34

---

(111) 1016388
(151) 20.07.2009.
(540)

APIA

(732) Dr. Dünner AG
(511) 05 32

---

(111) 1016389
(151) 07.07.2009.
(540)

OMNISHOP

(732) OMNISHOP S.A. - Import & Export Company of Housewares
(511) 08 20 21 24 29 30

---

(111) 1016406
(151) 02.09.2009.
(540)

RANDALITE

(732) CECA SA
(511) 01

---

(111) 1016407
(151) 02.09.2009.
(540)

RANDACEL

(732) CECA SA
(511) 01

---

(111) 1016409
(151) 07.09.2009.
(540)

ORSOSLIM

(732) KRKA, tovarna zdravil, d.d., Novo mesto
(511) 05

---

(111) 1016423
(151) 09.09.2009.
(540)

CLUDOXA

(732) KRKA, tovarna zdravil, d.d., Novo mesto
(511) 05

---

(111) 1016424
(151) 09.09.2009.
(540)

ORSYVERON

(732) KRKA, tovarna zdravil, d.d., Novo mesto
(511) 05

---

(111) 1016425
(151) 07.09.2009.
(540)

CO-PERINEVA

(732) KRKA, tovarna zdravil, d.d., Novo mesto
(511) 05

---

(111) 1016426
(151) 09.09.2009.
(540)

BIRSIVERA

(732) KRKA, tovarna zdravil, d.d., Novo mesto
(511) 05

---

(111) 1016427
(151) 09.09.2009.
(540)

CANSATA

(732) KRKA, tovarna zdravil, d.d., Novo mesto
(511) 05

---

(111) 1016428
(151) 09.09.2009.
(540)

OLSSAX

(732) KRKA, tovarna zdravil, d.d., Novo mesto
(511) 05

---

(111) 1016429
(151) 09.09.2009.
(540)

COMWERA

(732) KRKA, tovarna zdravil, d.d., Novo mesto
(511) 05

---

(111) 1016431
(151) 09.09.2009.
(540)

EBLAROL

(732) KRKA, tovarna zdravil, d.d., Novo mesto
(511) 05

---

(111) 1016435
(151) 13.05.2009.
(540)



(732) BUNGE
(511) 29 30

---

(111) 1016441
(151) 18.08.2009.
(540)

GS
GASTALDELLO SISTEMI

(732) GASTALDELLO SISTEMI S.P.A.
(511) 06

---

(111) 1016444
(151) 01.07.2009.
(540)

KORZILIUS

(732) Korzilius GmbH
(511) 19 37 42

---

(111) 1016445
(151) 05.08.2009.

(540)

PHOENIX

(732) ContiTech Aktiengesellschaft
(511) 07 12 17

(111) 1016468
(151) 15.05.2009.
(540)

ΦΑΡΜΑΚΟΠΟΙΟΙ ΤΟΥ ΚΟΣΜΟΥ
WORLD PHARMACISTS

(732) WORLD PHARMACISTS, Non governmental Organization
(511) 16 39 41 42

(111) 1016471
(151) 29.04.2009.
(540)

PREMIACAL

(732) CARMEUSE S.A.
(511) 19

(111) 1016474
(151) 10.07.2009.
(540)

pompea

(732) POMPEA S.P.A.
(511) 24 25

(111) 1016476
(151) 03.04.2009.
(540)

УМБРЕЛА
UMBRELLA

(732) "FEERIA-98" EOOD
(511) 03 35 39

(111) 1016477
(151) 06.08.2009.
(540)

OL 90

(732) GEZE GmbH
(511) 06 07 09 16 20 37

(111) 1016478
(151) 06.08.2009.
(540)

OL 95

(732) GEZE GmbH
(511) 06 07 09 16 20 37

(111) 1016510
(151) 23.07.2009.
(540)

SECURITY CIS CERTIFICATION INFORMATION

(732) CIS - Certification & Information Security Services GmbH
(511) 09 16 35 38 41 42

(111) 1016514
(151) 13.03.2009.
(540)

QUALITYPARTS

(732) Porsche Austria Gesellschaft m.b.H. & Co OG
(511) 01 02 03 04 06 07 08 09 12 20 27

(111) 1016532
(151) 04.08.2009.
(540)

WELLS FARGO

(732) Wells Fargo & Company
(511) 36

(111) 1016533
(151) 13.07.2009.
(540)

GIMOKA

(732) GIMOKA S.R.L.
(511) 30

(111) 1016534
(151) 19.08.2009.
(540)



(732) Lodestar Anstalt
(511) 32 33

(111) 1016535
(151) 19.08.2009.
(540)

UNTAMED

(732) Lodestar Anstalt
(511) 32 33

(111) 1016545
(151) 15.09.2009.
(540)

EXPERT SECRETS

(732) Beiersdorf AG
(511) 03

(111) 1016550
(151) 09.07.2009.
(540)

COLLISTAR ROSSETTO DESIGN

(732) COLLISTAR S.p.A.
(511) 03

(111) 1016551
(151) 25.06.2009.
(540)

WUDY POP!

(732) A.I.A. S.p.A. Agricola Italiana Alimentare
(511) 29

(111) 1016555
(151) 28.09.2009.
(540)

Heineken

(732) Heineken Brouwerijen B.V.
(511) 18 25 32

(111) 1016580
(151) 08.06.2009.
(540)

Lufag

(732) Swifina AG
(511) 01 02 19

(111) 1016585
(151) 20.05.2009.
(540)

HYDRA SENSITIVE

(732) L'OREAL
(511) 03

(111) 1016596
(151) 09.01.2009.
(540)

apave

(732) APAVE GROUPE (OU GAPAVE)
(511) 09 16 35 37 38 41 42 45

(111) 1016611
(151) 21.08.2009.
(540)



(732) Grenki List Licenciranje, d.o.o.
(511) 16 32 33

(111) 1016654
(151) 05.10.2009.
(540)

Vitoradial

(732) Viessmann Werke GmbH & Co KG
(511) 09 11 37

(111) 1016659
(151) 30.06.2009.
(540)

TELIO

(732) Ivoclar Vivadent AG
(511) 05 10

(111) 1016672
(151) 12.08.2009.
(540)

ToriX GLASS PRODUCTS

(732) Zhejiang Chengtai Industry Co., Ltd.
(511) 19 21 35

(111) 1016675
(151) 08.01.2009.
(540)



(732) SABIRATELNO DROUJESTVO "SANI-KONS-TODOROVI & C-ie"
(511) 29 30 32

(111) 1016695
(151) 14.09.2009.
(540)



(732) BARILLA HARRY'S FRANCE S.A.S.
(511) 29 30

(111) 1016696
(151) 14.09.2009.
(540)



(732) BARILLA HARRY'S FRANCE S.A.S.
(511) 29 30

(111) 1016697
(151) 14.09.2009.
(540)



(732) BARILLA HARRY'S FRANCE S.A.S.
(511) 16 28 30

(111) 1016704
(151) 12.08.2009.
(540)

LUXKING

(732) Zhongshan New Asia Adhesive Products Co., Ltd
(511) 17

(111) 1016738
(151) 10.09.2009.
(540)



(732) Przedsiębiorstwo Produkcyjno-Handlowe "Prymat" Ryszard Lechowski
(511) 29 30

(111) 1016767
(151) 24.09.2009.
(540)

MAXX Ergo

(732) GEA Air Treatment Services GmbH
(511) 09 11

(111) 1016780
(151) 20.08.2009.
(540)



(732) Tomani Beheer B.V.
(511) 11

(111) 1016781
(151) 24.02.2009.
(540)



(732) ION BEAM APPLICATIONS S.A. en abrégé IBA Société Anonyme
(511) 11 42

(111) 1016784
(151) 11.07.2009.
(540)



(732) Hoffmann GmbH Qualitätswerkzeuge
(511) 09 35 38 41 42

(111) 1016792
(151) 07.09.2009.
(540)

КО-ПЕРИНЕВА

(732) KRKA, tovarna zdravil, d.d., Novo mesto
(511) 05

(111) 1016813
(151) 17.09.2009.
(540)



(732) SOPHARMA AD
(511) 05 16

(111) 1016823
(151) 06.10.2009.
(540)

NUTSTAR

(732) Kaufland Warenhandel GmbH & Co. KG
(511) 30

(111) 1016848
(151) 08.01.2009.
(540)



(732) SABIRATELNO DROUJESTVO "SANI-KONS-TODOROVI & C-ie"
(511) 29 30 32

(111) 1016849
(151) 22.12.2008.
(540)



(732) SABIRATELNO DROUJESTVO "SANI-KONS-TODOROVI & C-ie"
(511) 29 30 32

(111) 1016855
(151) 22.05.2009.
(540)



(732) Zaklady Produkcyjno-Uslugowe Kazimierz Janik Zaklad DECCO
(511) 06 19 20 37

(111) 1016860
(151) 16.06.2009.
(540)



(732) GUANGDONG ALPHA ANIMATION AND CULTURE CO., LTD
(511) 28

(111) 1016870
(151) 14.07.2009.
(540)

about sport

(732) dm-drogerie markt GmbH + Co. KG
(511) 03 08 21

(111) 1016873
(151) 15.07.2009.
(540)



(732) Metsä Tissue Oyj
(511) 06 16

(111) 1016874
(151) 15.07.2009.
(540)



(732) Metsä Tissue Oyj
(511) 06 16

(111) 1016875
(151) 15.07.2009.
(540)



(732) Metsä Tissue Oyj
(511) 06 16

(111) 1016876
(151) 15.07.2009.
(540)



(732) Metsä Tissue Oyj
(511) 06 16

(111) 1016878
(151) 30.07.2009.
(540)

MIGSAFE

(732) OPENLIMIT Holding AG
(511) 09 42

(111) 1016889
(151) 11.08.2009.
(540)

FLIP IT

(732) NIL Skupina d.o.o. Ljubljana
(511) 09 35 37 38 41 42

(111) 1016907
(151) 24.07.2009.
(540)

STRENFIT

(732) PROJETCLUB
(511) 18 25 26 28

(111) 1016916
(151) 24.08.2009.
(540)

EFORT

(732) European Federation of National Associations of Orthopaedics and Traumatology
(511) 41 42

(111) 1016922
(151) 31.08.2009.
(540)



(732) Philip Morris Products S.A.
(511) 34

(111) 1016927
(151) 04.09.2009.
(540)

VRENJE

(732) LESAFFRE ET COMPAGNIE
(511) 01 30

(111) 1016961
(151) 14.07.2009.
(540)



(732) AMARETTI VIRGINIA S.R.L.
(511) 29 30 31 32 33

(111) 1016964
(151) 08.10.2009.
(540)

QUEEN MARGOT

(732) Lidl Stiftung & Co. KG
(511) 33

(111) 1016970
(151) 21.04.2009.
(540)



(732) Cao Zhongchuan
(511) 09 11 12

(111) 1016975
(151) 26.08.2009.
(540)

Wegmann

(732) Krauss-Maffei Wegmann GmbH & Co. KG
(511) 09 12 13

(111) 1017000
(151) 13.07.2009.
(540)

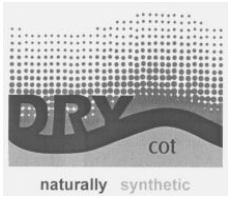

(732) MIROGLIO TEXTILE S.R.L.
(511) 23

(111) 1017001
(151) 13.07.2009.
(540)



(732) MIROGLIO TEXTILE S.R.L.
(511) 23

(111) 1017005
(151) 24.08.2009.
(540)

BODY SHOE

(732) Wolverine World Wide, Inc.
(511) 25

(111) 1017012
(151) 15.07.2009.
(540)

RIOVERDE

(732) RENNER ITALIA S.p.A.
(511) 01 02

(111) 1017014
(151) 04.09.2009.
(540)

REDSTONE VALLEY

(732) Lidl Stiftung & Co. KG
(511) 31

(111) 1017017
(151) 23.09.2009.
(540)



(732) Salamander Industrie-Produkte GmbH
(511) 06 17 19

(111) 1017024
(151) 18.06.2009.
(540)



(732) KRUG, VINS FINS DE CHAMPAGNE Société Anonyme Champagne MOËT & CHANDON
(511) 32 33 43

(111) 1017034
(151) 12.06.2009.
(540)



(732) ST-Ericsson SA
(511) 09 38 41 42 45

(111) 1017035
(151) 12.06.2009.
(540)

LET'S CREATE IT

(732) ST-Ericsson SA
(511) 09 38 41 42 45

(111) 1017036
(151) 10.07.2009.

(540)

TDI clean diesel

(732) AUDI AG
(511) 07 12 28

(111) 1017051
(151) 08.09.2009.
(540)

STAR FLEX

(732) ZHUHAI ELEPHANT ABRASIVES CO., LTD.
(511) 03 07 08

(111) 1017065
(151) 12.08.2009.
(540)

Chira

(732) Lidl Stiftung & Co. KG
(511) 29

(111) 1017079
(151) 19.08.2009.
(540)

SUN DANCE

(732) dm-drogerie markt GmbH + Co. KG
(511) 03 05 09 14 18 21 25 32

(111) 1017097
(151) 14.08.2009.
(540)

Jütro

(732) Jütro Konservenfabrik GmbH & Co. KG
(511) 29 30

(111) 1017107
(151) 08.10.2009.
(540)

MARVEST

(732) Lidl Stiftung & Co. KG
(511) 29

(111) 1017111
(151) 09.09.2009.
(540)

Kingland

(732) HANGZHOU KINGLAND TRANSMISSION INDUSTRY CO., LTD
(511) 07

(111) 1017119
(151) 17.08.2009.
(540)

GLAS-FIT

(732) Ralf Benno Kramer
(511) 12 37

(111) 1017138
(151) 04.09.2009.
(540)

ROCKTRAIL

(732) Lidl Stiftung & Co. KG
(511) 06 07 08 09 11 12 13 14 18 20 21 22 24 25 27 28

(111) 1017150
(151) 11.08.2009.
(540)

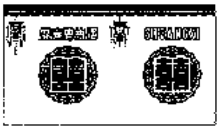

(732) China Tobacco Guangdong Industrial Co., Ltd.
(511) 34

(111) 1017163
(151) 16.06.2009.
(540)

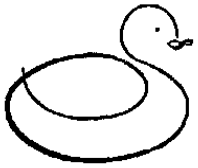

PERITUS

(732) POSLOVNO SVETOVANJE TOMAŽ RIŽNER S.P.
(511) 09 16 35

(111) 1017203
(151) 27.08.2009.
(540)

Echo Re

(732) DEVK Deutsche Eisenbahn Versicherung Sach- und HUK-Versicherungsverein a.G. Betriebliche Sozialeinrichtung der Deutschen Bahn
(511) 36

(111) 1017205
(151) 28.09.2009.
(540)

VYRIDE

(732) ALTAIR IFM S.p.A.
(511) 35 36 37 40 45

(111) 1017224
(151) 16.06.2009.
(540)

hot! MAGAZIN

(732) Heinrich Bauer Zeitschriften Verlag KG
(511) 09 16 35 38 41 42

(111) 1017226
(151) 24.08.2009.
(540)

DIMEX

(732) Individual'ny predprinimatel' Gryzlov Dmitry Igorevich
(511) 39

(111) 1017229
(151) 18.08.2009.
(540)

POLYCOM

(732) Polycom, Inc.
(511) 09 38

(111) 1017246
(151) 02.09.2009.
(540)



(732) Manifatture Sigaro Toscano S.p.A.
(511) 34

(111) 1017247
(151) 02.09.2009.
(540)



(732) Manifatture Sigaro Toscano S.p.A.
(511) 34

(111) 1017253
(151) 13.02.2009.
(540)



(732) Karelia Tobacco Company Inc.
(511) 34

(111) 1017254
(151) 26.06.2009.
(540)

MULTIMON

(732) MULTIMON INDUSTRIEANLAGEN GMBH
(511) 09

(111) 1017257
(151) 09.06.2009.
(540)

INTRA-CYCLANE

(732) L'OREAL
(511) 01 03

(111) 1017259
(151) 09.06.2009.
(540)

SHOT PHASE

(732) L'OREAL
(511) 03

(111) 1017264
(151) 22.01.2009.
(540)

SMILE & DRIVE

(732) OMV Refining & Marketing GmbH
(511) 04 09 35 36 37 38 43

(111) 1017270
(151) 18.06.2009.
(540)



(732) ITM ENTREPRISES, Société par actions simplifiée
(511) 01 02 03 04 05 06 07 08 09 11 12 16 17 19 20 21 22 23 24 25 27 31 35 38 40 41

(111) 1017273
(151) 08.09.2009.
(540)



(732) Burlington Fashion GmbH
(511) 03 14 18 25

(111) 1017293
(151) 26.06.2009.
(540)



(732) SYNGENTA PARTICIPATIONS AG
(511) 01 05

(111) 1017328
(151) 10.09.2009.
(540)



(732) "SMAK" Spółka z ograniczoną odpowiedzialnością
(511) 29 30

(111) 1017345
(151) 26.08.2009.
(540)



(732) GALLAHER LIMITED
(511) 34

(111) 1017354
(151) 02.10.2009.
(540)



(732) IDUNA Vereinigte Lebensversicherung aG für Handwerk, Handel und Gewerbe
(511) 36

(111) 1017359
(151) 28.08.2009.
(540)



(732) Fresenius Medical Care Nephrologica Deutschland GmbH
(511) 09 41 44

(111) 1017399
(151) 17.07.2009.
(540)

POLO-ECOSAN

(732) Poloplast GmbH
(511) 06 11 17 19 42

(111) 1017401
(151) 18.09.2009.
(540)



(732) BSH Bosch und Siemens Hausgeräte GmbH
(511) 07 09 11

(111) 1017405
(151) 23.06.2009.
(540)

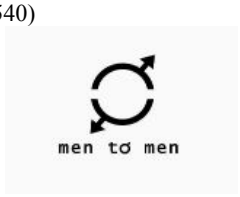

(732) JOYAS TRES, S.L.
(511) 14

(111) 1017414
(151) 08.10.2009.
(540)



(732) Lidl Stiftung & Co. KG
(511) 24 25

(111) 1017417
(151) 23.07.2009.
(540)



(732) MONCLER S.R.L.
(511) 25

(111) 1017427
(151) 26.09.2008.
(540)



(732) Lidl Stiftung & Co. KG
(511) 01 02 03 04 05 06 07 08 09 10 11 12 13 14 15 16 18 20 21 23 24 25 26 27 28 29 30 31 32 33 34 35 36 38 39 40 41 42 43 44

(111) 1017445
(151) 07.04.2009.
(540)



(732) SRW EVENTS LIMITED
(511) 09 12 14 16 25 28 35 38 41 42

(111) 1017446
(151) 04.04.2009.
(540)

CHEIW

(732) Aymerich Inver, S.L.
(511) 18 25 35

(111) 1017451
(151) 24.07.2009.
(540)

GONZAGA

(732) Gonzaga d.o.o.
(511) 20 28 35 37 42

(111) 1017456
(151) 13.07.2009.
(540)



(732) Eurofoam GmbH
(511) 10 17 20

(111) 1017475
(151) 09.09.2009.
(540)

Close-Contact Technology

(732) Braun GmbH
(511) 08

(111) 1017479
(151) 31.08.2009.
(540)

SYNTESE

(732) Ferring B.V.
(511) 01 05

(111) 1017485
(151) 24.08.2009.
(540)

CARBON
NEXT GENERATION DMS

(732) S & T System Integration & Technology Distribution AG
(511) 09 10 35 36 37 38 41 42

(111) 1017487
(151) 07.07.2009.
(540)

san Oil

(732) San Carlo Gruppo Alimentare S.p.A.
(511) 29 30

(111) 1017499
(151) 16.09.2009.
(540)

Fa

Body Smoothie

(732) Henkel AG & Co. KGaA
(511) 03

(111) 1017500
(151) 08.09.2009.
(540)

°Clima

(732) Deichmann SE
(511) 25

(111) 1017503
(151) 09.10.2009.
(540)



(732) Distilleries Group Toorank B.V.
(511) 33

(111) 1017519
(151) 18.09.2009.
(540)

ADOLFO DOMÍNGUEZ

(732) ADOLFO DOMINGUEZ, S.A.
(511) 18 25 35

(111) 1017524
(151) 20.08.2009.
(540)

METRO Group
MADE TO TRADE.

(732) MIP METRO Group Intellectual Property GmbH & Co. KG
(511) 01 02 03 04 05 06 07 08 09 10 11 12 13 14 15 16 17 18 19 20 21 22 23 24 25 26 27 28 29 30 31 32 33 34 35 36 37 38 39 40 41 42 43 44 45

(111) 1017539
(151) 08.10.2009.
(540)

SUTRALAR

(732) Pfizer AG
(511) 05

(111) 1017540
(151) 08.10.2009.
(540)

RAVENDAL

(732) Pfizer AG
(511) 05

(111) 1017541
(151) 08.10.2009.
(540)

DIATRASIL

(732) Pfizer AG
(511) 05

(111) 1017543
(151) 08.10.2009.
(540)

RABETRAL

(732) Pfizer AG
(511) 05

(111) 1017544
(151) 08.10.2009.
(540)

ORDILAT

(732) Pfizer AG
(511) 05

(111) 1017545
(151) 05.10.2009.
(540)

APENURA

(732) Pfizer AG
(511) 05

(111) 1017546
(151) 08.10.2009.
(540)

PSICARDIOL

(732) Pfizer AG
(511) 05

(111) 1017547
(151) 08.10.2009.
(540)

NORVASC

(732) Pfizer AG
(511) 05

(111) 1017569
(151) 12.03.2009.
(540)

CEMENTORESINA

(732) KERAKOLL S.p.A.
(511) 01 02 19

(111) 1017577
(151) 16.06.2009.
(540)

GUIDEAL

(732) ITM ENTREPRISES Société par actions simplifiée
(511) 01 02 03 04 05 06 07 08 09 11 12 16 17 19 20 21 22 23 24 25 27 31 35 38 40 41

(111) 1017581
(151) 09.06.2009.
(540)

seba

(732) SEBA DIŞ TİCARET VE NAKLİYAT ANONİM ŞİRKETİ
(511) 32 33 34

(111) 1017590
(151) 24.07.2009.
(540)

AROMADISIAC

(732) Avon Products, Inc.
(511) 03

(111) 1017636
(151) 07.10.2009.
(540)

BEO

(732) Carlsberg Breweries A/S
(511) 32

(111) 1017644
(151) 09.10.2009.
(540)

SALMECASONE

(732) Novartis AG
(511) 05

(111) 1017645
(151) 05.10.2009.
(540)

CEBRILIN

(732) Pfizer AG
(511) 05

(111) 1017646
(151) 05.10.2009.
(540)

BARKINOL

(732) Pfizer AG
(511) 05

(111) 1017647
(151) 05.10.2009.
(540)

BLIFEDAN

(732) Pfizer AG
(511) 05

(111) 1017648
(151) 08.10.2009.
(540)

NORMINI

(732) Pfizer AG
(511) 05

(111) 1017649
(151) 08.10.2009.
(540)

ISTEBLIX

(732) Pfizer AG
(511) 05

(111) 1017650
(151) 08.10.2009.
(540)

NAKIMAL

(732) Pfizer AG
(511) 05

(111) 1017651
(151) 08.10.2009.
(540)

TESURAT

(732) Pfizer AG
(511) 05

(111) 1017653
(151) 24.09.2009.
(540)

Campos

(732) GEA Air Treatment Services GmbH
(511) 11 37 42 45

(111) 1017674
(151) 19.10.2009.
(540)

CONTEC

(732) Hermann Hartje KG
(511) 09 25

(111) 1017687
(151) 08.06.2009.
(540)

TETRA EVERO

(732) Tetra Laval Holdings & Finance S.A.
(511) 16 29 32

(111) 1017693
(151) 16.09.2009.
(540)

TEENIA

(732) RICHTER GEDEON NYRT.
(511) 05

(111) 1017698
(151) 14.10.2009.
(540)

SOLVEI

(732) Dansko, LLC
(511) 18 25 35

(111) 1017709
(151) 01.07.2009.
(540)

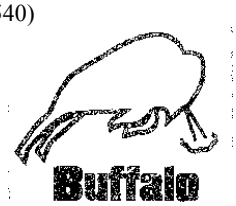

(732) Tangshan Heyi Metal Tool Making Co., Ltd.
(511) 08

(111) 1017731
(151) 25.09.2009.
(540)



(732) EFAFLEX Tor- und Sicherheitssysteme GmbH & Co. KG
(511) 06 07 09

(111) 1017751
(151) 27.07.2009.
(540)



(732) BIGA DIS TICARET LIMITED SIRKETI
(511) 07 08

(111) 1017754
(151) 01.09.2009.
(540)

LIVE CURIOUS

(732) NGC Europe Limited
(511) 41

(111) 1017766
(151) 06.10.2009.
(540)

NORIROC

(732) KSB Aktiengesellschaft
(511) 06 17 19

(111) 1017778
(151) 24.09.2009.
(540)

ROOFBOND

(732) Masterplast Group Zrt.
(511) 06 19

(111) 1017779
(151) 01.10.2009.
(540)

STAYVEER

(732) Actelion Pharmaceuticals Ltd.
(511) 05

(111) 1017780
(151) 01.10.2009.
(540)

REEOVEER

(732) Actelion Pharmaceuticals Ltd.
(511) 05

(111) 1017791
(151) 13.08.2009.
(540)

POMGRAD

(732) POMGRAD INŽENJERING d.o.o.
(511) 19 37 42

(111) 1017801
(151) 03.04.2009.
(540)



(732) CARGO PLUS LLC
(511) 01 06 07 08 09 11 16 17 19 20 35 37 40 42

(111) 1017812
(151) 06.10.2009.
(540)

SHOW YOUR FEET

(732) Bora Creations S.L.
(511) 03 08 10

(111) 1017831
(151) 26.06.2009.
(540)



(732) OMV Refining & Marketing GmbH
(511) 01 03 04 05 37

(111) 1017832
(151) 26.06.2009.
(540)



(732) OMV Refining & Marketing GmbH
(511) 01 03 04 05 37

(111) 1017845
(151) 07.10.2009.
(540)

UIA

(732) SPILNE ZAKRYTE AKSIONERNE TOVARYSTVO "AVIAKOMPANIYA "MIGNARODNI AVIALINII UKRAINY"
(511) 35 39

(111) 1017850
(151) 19.12.2008.

(540)

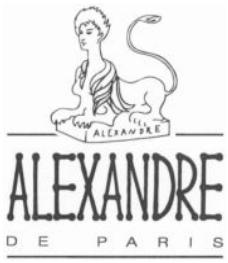

(732) ALEXANDRE DE PARIS INTERNATIONAL SPRL
(511) 03 08 09 14 16 18 20 21 24 25 26 35 38 41 44

(111) 1017860
(151) 28.07.2009.
(540)

TRIACARE

(732) Novartis AG
(511) 03 05 10 29 30

(111) 1017864
(151) 20.08.2009.
(540)

CCR RELECTRA

(732) CCR Logistics Systems AG
(511) 35 39 40 42

(111) 1017880
(151) 08.09.2009.
(540)

VISIONAIR

(732) Wella Aktiengesellschaft
(511) 11

(111) 1017882
(151) 13.07.2009.
(540)



(732) CARTIERE PAOLO PIGNA S.P.A.
(511) 25

(111) 1017888
(151) 18.09.2009.

(540)

Fortiflex

(732) Skil Europe B.V.
(511) 07 08

(111) 1017896
(151) 06.10.2009.
(540)

SUN CLUB

(732) Bora Creations S.L.
(511) 03

(111) 1017897
(151) 23.07.2009.
(540)



(732) VALVOSANITARIA BUGATTI S.P.A.
(511) 06

(111) 1017906
(151) 12.08.2009.
(540)

saleen

(732) Saleen Kunststoff GmbH
(511) 17 18 20 21 24 27

(111) 1017908
(151) 24.09.2009.
(540)

MASTERPROFIL

(732) Masterplast Group Zrt.
(511) 06

(111) 1017919
(151) 06.07.2009.
(540)



(732) Pivovarna Union d.d.
(511) 32 35 39

(111) 1017921
(151) 22.09.2009.

(540)

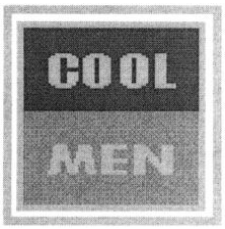

(732) Zakryte aktsionerne tovarystvo "Elfa"
(511) 03

(111) 1017925
(151) 13.10.2009.
(540)



(732) Reckitt & Colman (Overseas) Limited
(511) 03

(111) 1017931
(151) 01.10.2009.
(540)

GINSAVIT

(732) Rueckert Pharmaceutical Company
(511) 05

(111) 1017935
(151) 22.12.2008.
(540)

Z.E.

(732) RENAULT s.a.s.
(511) 12

(111) 1017939
(151) 06.07.2009.
(540)

POLET

(732) MEDIS, Podjetje za proizvodnjo in trženje, d.o.o.
(511) 05 29 30 35

(111) 1017941
(151) 16.09.2009.
(540)

KISSELIN

(732) RICHTER GEDEON NYRT.
(511) 05

(111) 1017946
(151) 20.04.2009.
(540)

advanSea

(732) NAVIMO DISTRIBUTION
(511) 09 38

(111) 1017949
(151) 05.06.2009.
(540)

LOTTO LEGGENDA

(732) Lotto Sport Italia S.p.A.
(511) 18 25 35

(111) 1017952
(151) 06.07.2009.
(540)



(732) Pivovarna Union d.d.
(511) 32 35 39

(111) 1017955
(151) 10.09.2009.
(540)

PARKSIDE

(732) Lidl Stiftung & Co. KG
(511) 01 03 07 08 09 11

(111) 1017971
(151) 16.09.2009.
(540)



(732) Paul Hartmann AG
(511) 05 10

(111) 1017987
(151) 23.07.2009.
(540)

FORTE

(732) FORTE S.R.L.
(511) 06 19

(111) 1017998
(151) 27.05.2009.
(540)

ECHO RE
Echo Rückversicherungs-AG

(732) DEVK Deutsche Eisenbahn Versicherung Sach- und HUK-Versicherungsverein a.G. Betriebliche Sozialeinrichtung der Deutschen Bahn
(511) 36

(111) 1018012
(151) 23.07.2009.
(540)

VIDHA PLUS

(732) SIGMA-TAU INDUSTRIE FARMACEUTICHE RIUNITE S.p.A.
(511) 05

(111) 1018032
(151) 01.10.2009.
(540)

CANDERTAN

(732) RICHTER GEDEON NYRT.
(511) 05

(111) 1018058
(151) 08.10.2009.
(540)

LES TORTIS

(732) BARILLA HARRY'S FRANCE S.A.S.
(511) 30

(111) 1018068
(151) 12.10.2009.
(540)

MAGATRIS

(732) GlaxoSmithKline Biologicals S.A.
(511) 05

(111) 1018069
(151) 12.10.2009.
(540)

ZUMAGEV

(732) GlaxoSmithKline Biologicals S.A.
(511) 05

(111) 1018070
(151) 14.09.2009.
(540)



(732) Wella Aktiengesellschaft
(511) 03

(111) 1018071
(151) 14.09.2009.
(540)

RADIALUX

(732) Wella Aktiengesellschaft
(511) 01 03

(111) 1018072
(151) 16.09.2009.
(540)

SUN SPARK

(732) Wella Aktiengesellschaft
(511) 03

(111) 1018112
(151) 21.09.2009.
(540)

Move

(732) Eberstein Michael
(511) 08 09 21 38

(111) 1018120
(151) 03.09.2009.
(540)

Piccolini

(732) Barilla G. e R. Fratelli - Società per Azioni
(511) 29 30

(111) 1018126
(151) 05.10.2009.
(540)

CILLIT BANG

(732) Reckitt Benckiser N.V.
(511) 03

(111) 1018128
(151) 06.07.2009.
(540)

za
harmony

(732) Pivovarna Union d.d.
(511) 32 35 39

(111) 1018135
(151) 16.09.2009.
(540)

DAYLLA

(732) RICHTER GEDEON NYRT.
(511) 05

(111) 1018136
(151) 16.09.2009.
(540)

DIMIA

(732) RICHTER GEDEON NYRT.
(511) 05

(111) 1018137
(151) 16.09.2009.
(540)

HEADFOR

(732) RICHTER GEDEON NYRT.
(511) 05

(111) 1018138
(151) 16.09.2009.
(540)

JOLIAN

(732) RICHTER GEDEON NYRT.
(511) 05

(111) 1018139
(151) 16.09.2009.
(540)

KIRGA

(732) RICHTER GEDEON NYRT.
(511) 05

(111) 1018142
(151) 13.07.2009.
(540)

BELVEST

(732) BELVEST S.P.A.
(511) 18 25

(111) 1018146
(151) 25.08.2009.
(540)

G2

(732) GTECH Corporation
(511) 41

(111) 1018149
(151) 09.03.2009.
(540)

SECOURS ISLAMIQUE
ISLAMIC RELIEF

ISLAMIC RELIEF

(732) SECOURS ISLAMIQUE
(511) 36 37 39 41 43 44 45

(111) 1018156
(151) 25.06.2009.
(540)

BARRY CALLEBAUT

(732) Barry Callebaut AG
(511) 05 29 30

(111) 1018158
(151) 25.06.2009.
(540)

BARRY CALLEBAUT

(732) Barry Callebaut AG
(511) 05 29 30

(111) 1018175
(151) 16.09.2009.
(540)

MOONIQ

(732) RICHTER GEDEON NYRT.
(511) 05

(111) 1018176
(151) 01.10.2009.
(540)

EXTRALIP

(732) RICHTER GEDEON NYRT.
(511) 05

(111) 1018177
(151) 01.10.2009.
(540)

CANDARB

(732) RICHTER GEDEON NYRT.
(511) 05

(111) 1018178
(151) 15.09.2009.
(540)



(732) Inter IKEA Centre Group A/S
(511) 35 41 45

(111) 1018183
(151) 13.01.2009.
(540)



(732) BİEN SERAMİK SANAYİ VE TİCARET ANONİM ŞİRKETİ
(511) 11 19 20

(111) 1018194
(151) 16.06.2009.
(540)

FRUTEK

(732) FRUCTAL d.d.
(511) 05 29 30 32 39

(111) 1018197
(151) 15.06.2009.
(540)

Connected life and work

(732) Deutsche Telekom AG
(511) 09 16 35 36 37 38 41 42

(111) 1018199
(151) 03.06.2009.
(540)



(732) ORKİDE PARFÜM VE KOZMETİK SANAYİ ANONİM ŞİRKETİ
(511) 03

(111) 1018200
(151) 06.07.2009.
(540)

ZA LEMON

(732) Pivovarna Union d.d.
(511) 32 35 39

(111) 1018202
(151) 25.06.2009.
(540)

HYPNOSE SENSES

(732) LANCOME PARFUMS ET BEAUTE & CIE
(511) 03

(111) 1018207
(151) 17.07.2009.
(540)

DOMEDIA

(732) ITM ENTREPRISES Société par actions simplifiée
(511) 01 02 03 06 10 12 13 14 15 18 19 23 24 27 28 37 38 39 40 41 42

(111) 1018215
(151) 07.08.2009.
(540)

IPS E.MAX

(732) Ivoclar Vivadent AG
(511) 09

(111) 1018232
(151) 17.09.2009.
(540)

YELLOWGLEN

(732) Foster's Wine Estates Limited
(511) 33

(111) 1018237
(151) 08.10.2009.
(540)

LIVARNO LUX

(732) Lidl Stiftung & Co. KG
(511) 07 09 11

(111) 1018245
(151) 16.09.2009.
(540)

BELUSHA

(732) RICHTER GEDEON NYRT.
(511) 05

(111) 1018249
(151) 03.09.2009.
(540)

CAVALLI VODKA

(732) TUSCANY S.R.L.
(511) 33

(111) 1018254
(151) 12.10.2009.
(540)

MAGOLO

(732) GlaxoSmithKline Biologicals S.A.
(511) 05

(111) 1018257
(151) 23.07.2009.
(540)

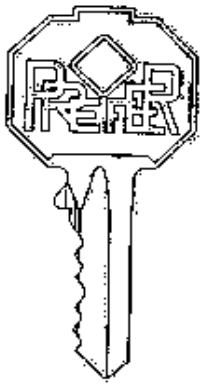

(732) PREFER COMMERCIALE s.r.l.
(511) 06

(111) 1018260
(151) 04.08.2009.
(540)



(732) FERRERO S.P.A.
(511) 30

(111) 1018261
(151) 16.09.2009.
(540)

AYRINN

(732) RICHTER GEDEON NYRT.
(511) 05

(111) 1018274
(151) 16.09.2009.
(540)

RAMONNA

(732) RICHTER GEDEON NYRT.
(511) 05

(111) 1018287
(151) 06.07.2009.
(540)



(732) Pivovarna Union d.d.
(511) 32 35 39

(111) 1018288
(151) 06.07.2009.
(540)

ZA SYMPHONY

(732) Pivovarna Union d.d.
(511) 32 35 39

(111) 1018289
(151) 06.07.2009.
(540)

ZA FANTASY

(732) Pivovarna Union d.d.
(511) 32 35 39

(111) 1018297
(151) 22.06.2009.
(540)

CHOCO SHOT

(732) ZOTTER HOLDING GMBH
(511) 30

(111) 1018303
(151) 16.09.2009.
(540)

WERRCA

(732) RICHTER GEDEON NYRT.
(511) 05

(111) 1018309
(151) 12.06.2009.
(540)

ABSOLUTION

(732) Absolution
(511) 03 05 44

(111) 1018315
(151) 22.06.2009.
(540)

ANUGA

(732) Wirtschaftsförderung des Lebensmittelhandels e.V.
(511) 35 38

(111) 1018317
(151) 23.07.2009.
(540)

IRYDE

(732) BTICINO S.p.A.
(511) 09

(111) 1018335
(151) 03.09.2009.
(540)

VERSUS

(732) GIANNI VERSACE S.P.A.
(511) 09

(111) 1018347
(151) 19.01.2009.
(540)

Bals & Co

(732) MONARI FEDERZONI S.P.A.
(511) 29 30 43

(111) 1018363
(151) 03.09.2009.
(540)

GOLLA

(732) Golla Oy
(511) 09 18 35

(111) 1018392
(151) 29.09.2009.
(540)

(732) SMS GmbH
(511) 06 07 09 11 35 37 40 42

(111) 1018396
(151) 07.10.2009.
(540)

SWIDE

(732) DOLCE & GABBANA S.r.l.
(511) 16 38 41

(111) 1018398
(151) 12.10.2009.
(540)

AMAGEXAR

(732) GlaxoSmithKline Biologicals S.A.
(511) 05

(111) 1018422
(151) 06.08.2009.
(540)

e.next
electrical newest exclusive extended technologies

(732) Korolyuk Mykola Ivanovych
(511) 09 11 17 37

(111) 1018426
(151) 23.06.2009.
(540)

СДМО

(732) SDMO INDUSTRIES
(511) 07 35 37

(111) 1018427
(151) 23.06.2009.
(540)

CDMO

(732) SDMO INDUSTRIES
(511) 07 35 37

(111) 1018430
(151) 03.07.2009.
(540)

BIOSPHERE
corporation

(732) Zdesenko Andrei
(511) 03 04 05 06 08 11 16 17 21 22

(111) 1018436
(151) 29.09.2009.
(540)

FAXAMIR

(732) DAIICHI SANKYO COMPANY, LIMITED
(511) 05

(111) 1018438
(151) 20.10.2009.
(540)

ROYAL WIND

(732) BAWANG (GUANGZHOU) CO., LTD.
(511) 03

(111) 1018441
(151) 11.08.2009.
(540)

Hexaformer

(732) Hexaformer AB
(511) 09 42

(111) 1018446
(151) 24.08.2009.
(540)

VERA LINZ

(732) (Mr.) AMRIK SINGH CHANNA
(511) 25 34

(111) 1018480
(151) 17.06.2009.
(540)

M-LOCKS

(732) M-Locks B.V.
(511) 06 09 35 42 45

(111) 1018481
(151) 15.07.2009.
(540)

DistanceMeter

(732) Deutsche Telekom AG
(511) 09 36 37 38 42

(111) 1018484
(151) 03.07.2009.
(540)

Granu-Sign

(732) Haering GmbH
(511) 19

(111) 1018487
(151) 30.07.2009.
(540)

FILMKLIK

(732) A Company Consulting & Licensing AG
(511) 38 41 42

(111) 1018498
(151) 31.07.2009.
(540)

burdastyle

(732) Hubert Burda Media Holding GmbH & Co. Kommanditgesellschaft
(511) 03 09 14 16 18 25 26 35 38 41

(111) 1018532
(151) 21.09.2009.
(540)

ActiveSteam Technology

(732) BSH Bosch und Siemens Hausgeräte GmbH
(511) 07 09 11

(111) 1018533
(151) 13.10.2009.
(540)

Electronicon

(732) ELECTRONICON Kondensatoren GmbH
(511) 09 35 42

(111) 1018535
(151) 23.09.2009.
(540)

SILIX XD

(732) Henkel AG & Co. KGaA
(511) 02 17 19

(111) 1018541
(151) 15.09.2009.
(540)



(732) Inter IKEA Centre Group A/S
(511) 35 41 45

(111) 1018542
(151) 02.10.2009.
(540)



(732) SC CRIS TIM 2 PRODCOM SRL
(511) 16 29 30 32 35 39 43

(111) 1018545
(151) 08.10.2009.
(540)

Schuster

(732) SCHUSTER, Reinhard
(511) 13

(111) 1018558
(151) 03.07.2009.
(540)

A|X

(732) GIORGIO ARMANI S.P.A., Milan, Swiss Branch Mendrisio
(511) 03 09 12 14 16 18 24 25 26 28 35

(111) 1018559
(151) 13.05.2009.
(540)

MILORD

(732) Drustvo za trgovija na golemo i malo KAM DOO
(511) 29 30 35

(111) 1018564
(151) 29.09.2009.
(540)

LIXIANA

(732) DAIICHI SANKYO COMPANY, LIMITED
(511) 05

(111) 1018575
(151) 01.08.2009.
(540)



(732) Underberg KG
(511) 30 32 33

(111) 1018579
(151) 14.09.2009.
(540)

STEED

(732) Great Wall Motor Company Limited
(511) 12

(111) 1018580
(151) 20.10.2009.
(540)

CAE

(732) CAE SANITARY FITTINGS INDUSTRY CO., LTD. GUANGDONG
(511) 11 20

(111) 1018586
(151) 30.09.2009.
(540)

LOTOS quazar

(732) GRUPA LOTOS SPÓŁKA AKCYJNA
(511) 04

(111) 1018590
(151) 16.09.2009.
(540)

SLIFAK

(732) RICHTER GEDEON NYRT.
(511) 05

(111) 1018593
(151) 03.09.2009.
(540)



(732) GIANNI VERSACE S.P.A.
(511) 09

(111) 1018594
(151) 10.09.2009.
(540)

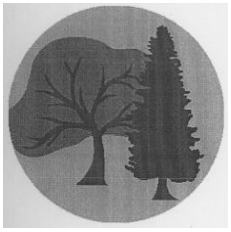

(732) Kaufland Warenhandel GmbH & Co. KG
(511) 03 05 16

(111) 1018595
(151) 03.09.2009.
(540)

VERSACE

(732) GIANNI VERSACE S.P.A.
(511) 09

(111) 1018599
(151) 21.09.2009.
(540)



(732) Joint stock company "Mozyrsalt"
(511) 01 05 30

(111) 1018611
(151) 18.08.2009.
(540)

theranovis

(732) Pro Developments GmbH & Co.KG
(511) 03 05

(111) 1018635
(151) 06.08.2009.
(540)

Picomax

(732) WAGO Verwaltungsgesellschaft mbH
(511) 09 17

(111) 1018657
(151) 06.10.2009.
(540)

AMAROC

(732) KSB Aktiengesellschaft
(511) 06 07 19

(111) 1018662
(151) 20.10.2009.
(540)

EASYPORT

(732) TomTom International B.V.
(511) 09

(111) 1018697
(151) 16.09.2009.
(540)



(732) MAM BABYARTIKEL GESELLSCHAFT M.B.H.
(511) 08 21

(111) 1018709
(151) 08.10.2009.
(540)

Living Energy

(732) Siemens Aktiengesellschaft
(511) 16 41

(111) 1018717
(151) 20.04.2009.
(540)

BUILDING WELLNESS

(732) KERAKOLL S.p.A.
(511) 01 02 19

(111) 1018728
(151) 28.08.2009.
(540)

ZEROflamm

(732) ZERO Holding GmbH & Co. KG
(511) 02 17 19

(111) 1018734
(151) 17.06.2009.
(540)

METRISUITE

(732) Mettler-Toledo AG
(511) 09

(111) 1018736
(151) 02.09.2009.
(540)

PYNK

(732) Eastman Kodak Company
(511) 40

(111) 1018744
(151) 26.06.2009.
(540)

CESARE PACIOTTI

(732) CESPA SRL
(511) 03 09

(111) 1018778
(151) 28.10.2009.
(540)

Membralite Tex

(732) Lidl Stiftung & Co. KG
(511) 24 25

(111) 1018787
(151) 22.06.2009.
(540)

anuga

(732) Wirtschaftsförderung des Lebensmittelhandels e.V.
(511) 35 38

(111) 1018814
(151) 15.09.2009.
(540)

Deltaforge DMT

(732) Henkel Corporation
(511) 04 07

(111) 1018821
(151) 01.09.2009.
(540)

SUHOGRUZ СУХОГРУЗ

(732) INCANTO S.R.L.
(511) 29 30

(111) 1018822
(151) 02.09.2009.
(540)

MAPE дель ГУСТО MARE del GUSTO

(732) INCANTO S.R.L.
(511) 29 30

(111) 1018831
(151) 09.10.2009.
(540)

(732) Janssen Pharmaceutica NV
(511) 05

(111) 1018850
(151) 09.06.2009.
(540)

COVIDIEN
positive results for life

(732) Covidien AG
(511) 01 05 09 10 36 40 41 42 44

(111) 1018860
(151) 04.05.2009.
(540)

KELLYS

(732) KELLYS BICYCLES s.r.o.
(511) 12 18 25

(111) 1018874
(151) 14.10.2009.
(540)

ZUNO

(732) ZUNO BANK AG
(511) 36

(111) 1018878
(151) 26.10.2009.
(540)

A SHROPSHIRE LAD

(732) David Austin Roses Limited
(511) 31

(111) 1018879
(151) 26.10.2009.
(540)

WILDEVE

(732) David Austin Roses Limited
(511) 31

(111) 1018880
(151) 26.10.2009.
(540)

THE DARK LADY

(732) David Austin Roses Limited
(511) 31

(111) 1018881
(151) 26.10.2009.
(540)

NOBLE ANTONY

(732) David Austin Roses Limited
(511) 31

(111) 1018882
(151) 26.10.2009.
(540)

CHRISTOPHER MARLOWE

(732) David Austin Roses Limited
(511) 31

(111) 1018883
(151) 26.10.2009.
(540)

MOLINEUX

(732) David Austin Roses Limited
(511) 31

(111) 1018884
(151) 26.10.2009.
(540)

CROWN PRINCESS MARGARETA

(732) David Austin Roses Limited
(511) 31

(111) 1018885
(151) 26.10.2009.
(540)

SOPHY'S ROSE

(732) David Austin Roses Limited
(511) 31

(111) 1018886
(151) 26.10.2009.
(540)

BENJAMIN BRITTEN

(732) David Austin Roses Limited
(511) 31

(111) 1018887
(151) 26.10.2009.
(540)

TESS OF THE D'URBERVILLES

(732) David Austin Roses Limited
(511) 31

(111) 1018888
(151) 26.10.2009.

(540)

ALAN TITCHMARSH

(732) David Austin Roses Limited
(511) 31

(111) 1018889
(151) 26.10.2009.
(540)

WILLIAM MORRIS

(732) David Austin Roses Limited
(511) 31

(111) 1018890
(151) 26.10.2009.
(540)

JUBILEE CELEBRATION

(732) David Austin Roses Limited
(511) 31

(111) 1018916
(151) 11.09.2009.
(540)



(732) The Birkin Hotel Establishment c/o Mareco Treuhand-Anstalt
(511) 35 36 39 43 44

(111) 1018924
(151) 26.06.2009.
(540)

Cesare p.

(732) CESPA SRL
(511) 18 25

(111) 1018943
(151) 07.05.2008.
(540)



(732) ROTO FRANK AG
(511) 06 07 09 11 16 17 19 20 24 35 37 38 40 41 42

(111) 1018948
(151) 26.05.2009.
(540)



(732) Rudolf Leiner Gesellschaft m.b.H.
(511) 11 20 24

(111) 1018967
(151) 01.08.2009.
(540)



(732) Underberg KG
(511) 30 32 33

(111) 1018996
(151) 08.10.2009.
(540)

AXANUM

(732) AstraZeneca AB
(511) 05

(111) 1018997
(151) 08.10.2009.
(540)

NEXIANGA

(732) AstraZeneca AB
(511) 05

(111) 1019005
(151) 20.10.2009.
(540)



(732) TIANJIN KINGYORK GROUP CO., LTD.
(511) 05

(111) 1019019
(151) 07.10.2009.
(540)



(732) Deichmann SE
(511) 25

(111) 1019022
(151) 01.10.2009.
(540)

G2 Touch

(732) Deutsche Telekom AG
(511) 09 38 42

(111) 1019028
(151) 23.09.2009.
(540)



(732) The Rompetrol Group N.V.
(511) 04 35

(111) 1019035
(151) 03.09.2009.
(540)

CAVALLI

(732) TUSCANY S.R.L.
(511) 33

(111) 1019057
(151) 24.09.2009.
(540)

ISOFLEX

(732) Masterplast Group Zrt.
(511) 06 17 19

(111) 1019074
(151) 22.10.2009.
(540)



(732) AstraZeneca AB
(511) 05

(111) 1019075
(151) 23.05.2009.
(540)

TUBY

(732) Štifter Jakob
(511) 08 21 35

(111) 1019080
(151) 09.09.2009.
(540)

PROWHITER

(732) "SPLAT-COSMETICA" Limited
(511) 05

(111) 1019081
(151) 09.09.2009.
(540)

AYURMEDA

(732) "SPLAT-COSMETICA" Limited
(511) 03 05

(111) 1019082
(151) 09.09.2009.
(540)

SMILEX

(732) "SPLAT-COSMETICA" Limited
(511) 03 05 10

(111) 1019087
(151) 05.06.2009.
(540)



(732) MAN Nutzfahrzeuge Aktiengesellschaft
(511) 07 12 16 25 28 35 37 39

(111) 1019089
(151) 21.09.2009.
(540)



(732) World Pallet Aktiengesellschaft
(511) 08 20 36

(111) 1019090
(151) 22.10.2009.
(540)

HEALTH CONNECTS US ALL

(732) AstraZeneca AB
(511) 05 10 16 41 42 44

(111) 1019093
(151) 29.09.2009.
(540)

ADVICS

(732) Kabushiki Kaisha Advics
(511) 12

(111) 1019094
(151) 29.09.2009.
(540)

ADVICS

(732) Kabushiki Kaisha Advics
(511) 12

(111) 1019101
(151) 28.09.2009.
(540)



(732) SIXTY INTERNATIONAL S.A.
(511) 25

(111) 1019106
(151) 05.08.2009.
(540)

MARFIN

(732) MARFIN INVESTMENT GROUP S.A. of Participations
(511) 01 02 03 04 05 06 07 08 09 10 11 12 13 14 15 16 17 18 19 20 21 22 23 24 25 26 27 28 29 30 31 32 33 34 35 36 37 38 39 40 41 42 43 44 45

(111) 1019107
(151) 05.08.2009.
(540)

MIG

(732) MARFIN INVESTMENT GROUP S.A. of Participations
(511) 09 11 16 29 30 32 35 36 37 38 39 40 41 42 43 44

(111) 1019118
(151) 17.07.2009.
(540)

POLO-POLYMUTAN

(732) Poloplast GmbH
(511) 06 11 19 20

(111) 1019119
(151) 17.07.2009.
(540)

POLO-TERSIA

(732) Poloplast GmbH
(511) 06 11 19 20

(111) 1019126
(151) 26.10.2009.
(540)

GEOFF HAMILTON

(732) David Austin Roses Limited
(511) 31

(111) 1019127
(151) 26.10.2009.
(540)

GENTLE HERMIONE

(732) David Austin Roses Limited
(511) 31

(111) 1019128
(151) 26.10.2009.
(540)

PAT AUSTIN

(732) David Austin Roses Limited
(511) 31

(111) 1019129
(151) 26.10.2009.
(540)

SCEPTER'D ISLE

(732) David Austin Roses Limited
(511) 31

(111) 1019136
(151) 01.07.2009.
(540)

Vesyor

(732) Frey Medical Technologies AG
(511) 03 14 18 20 21 25

(111) 1019141
(151) 12.10.2009.
(540)



(732) SOLEN CIKOLATA GIDA SANAYI VE TICARET ANONIM SIRKETI
(511) 30

(111) 1019164
(151) 07.06.2009.
(540)



(732) DPTU "GUDALAT" Fetaji Miradi DOO
(511) 32

(111) 1019166
(151) 10.06.2009.
(540)

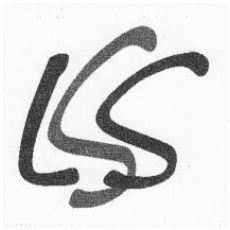

(732) INVATEC Technology Center GmbH
(511) 10

(111) 1019187
(151) 07.07.2009.
(540)



(732) DUKAT d.d.
(511) 29

(111) 1019208
(151) 20.08.2009.
(540)

Veto

(732) PALMA Group, a.s.
(511) 29

(111) 1019213
(151) 09.09.2009.
(540)

HEALTHY MIX

(732) BOURJOIS
(511) 03

(111) 1019216
(151) 14.09.2009.
(540)

WINSTON XS

(732) Japan Tobacco Inc.
(511) 34

(111) 1019224
(151) 15.09.2009.
(540)



(732) PLANTIER Sylvie
Monsieur Hervé VALLET
(511) 03 04

(111) 1019239
(151) 24.09.2009.
(540)

AVANT SERIES

(732) Japan Tobacco Inc.
(511) 34

(111) 1019244
(151) 28.09.2009.
(540)

IPS E.MAX CAD

(732) Ivoclar Vivadent AG
(511) 05 10

(111) 1019253
(151) 14.10.2009.
(540)



(732) NELIA INTERNACIONAL COSMETICOS, S.L.
(511) 03

(111) 1019258
(151) 02.10.2009.
(540)



(732) Novartis AG
(511) 05

(111) 1019259
(151) 06.10.2009.
(540)

Ladies 1st

(732) Patek, Philippe SA
(511) 14

(111) 1019267
(151) 15.10.2009.
(540)

DALVIEV

(732) F. Hoffmann-La Roche AG
(511) 05

(111) 1019277
(151) 08.10.2009.
(540)

LIFREON

(732) Pfizer AG
(511) 05

(111) 1019279
(151) 15.10.2009.
(540)

HANEL

(732) HANOI ELECTRONICS CORPORATION
(511) 09 35 42

(111) 1019296
(151) 02.10.2009.
(540)



(732) FIRATTEKS TEKSTIL SANAYİ VE TİCARET LİMİTED ŞİRKETİ
(511) 25

(111) 1019308
(151) 28.04.2009.
(540)

SIMOND

(732) ETABLISSEMENTS SIMOND
(511) 06 08 09 11 18 20 22 25 28 35

(111) 1019311
(151) 10.07.2009.
(540)

DUSINOA

(732) SANOFI-AVENTIS
(511) 05

(111) 1019312
(151) 10.07.2009.
(540)

DUCOSBI

(732) SANOFI-AVENTIS
(511) 05

(111) 1019313
(151) 10.07.2009.
(540)

DAMUTOVI

(732) SANOFI-AVENTIS
(511) 05

(111) 1019323
(151) 03.11.2009.
(540)

PANVAX

(732) Novartis AG
(511) 05

(111) 1019331
(151) 26.10.2009.
(540)

ASTRYMERY

(732) SANOFI-AVENTIS
(511) 05

(111) 1019332
(151) 26.10.2009.
(540)

VUSDOE

(732) SANOFI-AVENTIS
(511) 05

(111) 1019339
(151) 27.07.2009.
(540)



(732) Rudolf Leiner Gesellschaft m.b.H.
(511) 20 28 35 41

(111) 1019346
(151) 27.07.2009.
(540)



(732) Rudolf Leiner Gesellschaft m.b.H.
(511) 20 28 35 41

(111) 1019350
(151) 04.09.2009.
(540)

XINSHELTRA

(732) SANOFI-AVENTIS
(511) 05

(111) 1019351
(151) 04.09.2009.
(540)

NEBRANTH

(732) SANOFI-AVENTIS
(511) 05

(111) 1019372
(151) 31.08.2009.
(540)

HOPKeM

(732) Obshchestvo s ogranichennoi otvetstvennostju "Zavod sintanolov"
(511) 01

(111) 1019405
(151) 03.09.2009.
(540)



(732) MISSONI S.P.A.
(511) 14

(111) 1019417
(151) 29.09.2009.
(540)

SMS group

(732) SMS GmbH
(511) 06 07 09 11 35 37 40 42

(111) 1019419
(151) 26.09.2009.
(540)



(732) Intersnack Group GmbH & Co. KG
(511) 29 30

(111) 1019423
(151) 24.08.2009.
(540)



(732) Nikles Inter AG
Nikles Schweiz AG
(511) 11 37 42

(111) 1019432
(151) 26.10.2009.
(540)



(732) Intersnack Group GmbH & Co. KG
(511) 29 30 31

(111) 1019438
(151) 01.04.2009.
(540)

NUTRIUM MOISTURE

(732) Unilever N.V.
(511) 03

(111) 1019472
(151) 08.06.2009.
(540)

QUBIX

(732) MEDIS, Podjetje za proizvodnjo in trženje, d.o.o.
(511) 05 29

(111) 1019476
(151) 24.06.2009.
(540)

DEVIATION

(732) Obschestvo s ogranichennoy otvetstvennostyu "Spetsialnye Sistemy i Tehnologii"
(511) 09 11 35 37

(111) 1019486
(151) 07.07.2009.
(540)



(732) Brigita Šmit Lucarić
(511) 03 44

(111) 1019494
(151) 05.08.2009.
(540)



(732) Comité International Olympique
(511) 01 02 03 04 05 06 07 08 09 10 11 12 13 14 15 16 17 18 19 20 21 22 23 24 25 26 27 28 29 30 31 32 33 34 35 36 37 38 39 40 41 42 43 44 45

(111) 1019495
(151) 30.07.2009.
(540)

ONE ESSENTIAL

(732) PARFUMS CHRISTIAN DIOR
(511) 03

(111) 1019496
(151) 04.08.2009.
(540)

UNISEC

(732) ABB Technology AG
(511) 07 09

(111) 1019497
(151) 08.07.2009.
(540)

OTTODIECI

(732) CAFENOIR INTERNATIONAL SA
(511) 18 25

(111) 1019498
(151) 02.07.2009.
(540)



(732) Herbert Brandl
(511) 08 09 12

(111) 1019499
(151) 27.07.2009.
(540)



(732) KIKA Möbel-Handelsgesellschaft m.b.H.
(511) 20 28 35 41

(111) 1019512
(151) 24.07.2009.
(540)

ITIZILAP

(732) SANOFI-AVENTIS
(511) 05

(111) 1019517
(151) 26.08.2009.
(540)

GLOSS TONIK

(732) BOURJOIS
(511) 03

(111) 1019530
(151) 17.09.2009.
(540)

ATALANTE

(732) Parmigiani Fleurier S.A.
(511) 14

(111) 1019539
(151) 21.09.2009.
(540)

CORNÈRCARD

(732) Cornèr Banca SA
(511) 35 36 38

(111) 1019550
(151) 29.09.2009.
(540)

10EQS

(732) 10EQS Knowledge Exchange Ltd
(511) 35 36 38 41 42

(111) 1019574
(151) 23.09.2009.
(540)

Flotskaya

(732) Gorovtsova Natalia
(511) 29 30 31 32 33 35

(111) 1019576
(151) 13.10.2009.
(540)



(732) SYNGENTA PARTICIPATIONS AG
(511) 01 05

(111) 1019578
(151) 07.10.2009.
(540)



(732) MOTA-ENGIL BRANDS DEVELOPMENT LIMITED
(511) 35 36 37 40

(111) 1019581
(151) 29.09.2009.
(540)

SMS group

(732) SMS GmbH
(511) 06 07 09 11 35 37 40 42

(111) 1019582
(151) 29.09.2009.

(540)



(732) SMS GmbH
(511) 06 07 09 11 35 37 40 42

(111) 1019587
(151) 09.10.2009.
(540)



(732) NOVARTIS AG
(511) 05 16 44

(111) 1019588
(151) 12.10.2009.
(540)

CAMACHO

(732) Oettinger Imex AG
(511) 34

(111) 1019590
(151) 10.09.2009.
(540)



(732) Grenki List Licenciranje, d.o.o.
(511) 05 25 32 41

(111) 1019604
(151) 16.09.2009.

(540)

GoldMaster
D.I.G.I.T.A.L

(732) AYYILDIZ ELEKTRIKLI EV ESYALARI IMALAT VE PAZARLAMA ANONIM SIRKETI
(511) 09

(111) 1019615
(151) 11.09.2009.
(540)

VASSALLO

(732) AURIGA S.P.A.
(511) 09 42

(111) 1019621
(151) 07.10.2009.
(540)

W!

(732) CASA VINICOLA CALDIROLA S.R.L.
(511) 32 33

(111) 1019623
(151) 23.10.2009.
(540)

QUICKTRA

(732) Pfizer AG
(511) 05

(111) 1019624
(151) 20.10.2009.
(540)

XIBIXI

(732) F. Hoffmann-La Roche AG
(511) 05

(111) 1019636
(151) 28.10.2009.
(540)

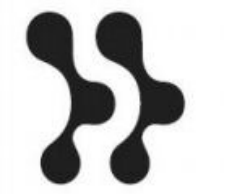

(732) SYNGENTA PARTICIPATIONS AG
(511) 05

(111) 1019637
(151) 28.10.2009.
(540)

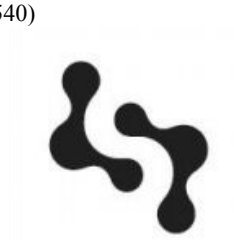

(732) SYNGENTA PARTICIPATIONS AG
(511) 05

(111) 1019638
(151) 28.10.2009.
(540)



(732) SYNGENTA PARTICIPATIONS AG
(511) 05

(111) 1019641
(151) 08.10.2009.
(540)

PHYTALGIC

(732) PHYTHEA
(511) 05

(111) 1019663
(151) 17.07.2009.
(540)

BOILLAT

(732) Swissmetal Holding AG
(511) 06 40

(111) 1019687
(151) 06.10.2009.
(540)

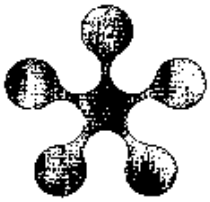

(732) ORBITA TELECOM, SIA
(511) 09 28 35

(111) 1019688
(151) 06.10.2009.

(540)

JUST 5

(732) ORBITA TELECOM, SIA
(511) 09 28 35

(111) 1019703
(151) 01.10.2009.
(540)

ALL WE KNOW

(732) Mothercare UK Limited
(511) 03 05 16

(111) 1019710
(151) 13.10.2009.
(540)

ENDURANCE

(732) Reckitt & Colman (Overseas) Limited
(511) 05

(111) 1019716
(151) 15.10.2009.
(540)



(732) "MAN. VITSAXAKIS IMPORTS OF ALL ARTICLES FOR DOMESTIC USE S.A."
(511) 08 21

(111) 1019729
(151) 23.04.2009.
(540)

TIJI

(732) CANAL J (Société par actions simplifiée)
(511) 09 16 28 35 38 41 42

(111) 1019731
(151) 15.05.2009.
(540)

MABUCHI MOTOR

(732) MABUCHI MOTOR CO., LTD.
(511) 12

(111) 1019732
(151) 15.05.2009.

(540)



(732) MABUCHI MOTOR CO., LTD.
(511) 12

(111) 1019761
(151) 24.07.2009.
(540)

il MAESTRO

(732) Strauss Coffee B.V.
(511) 29 30 32 43

(111) 1019763
(151) 21.07.2009.
(540)

PARISIENNE

(732) L'OREAL (UK) Limited
(511) 03

(111) 1019778
(151) 03.07.2009.
(540)

TAS

(732) TAS S.P.A.
(511) 09 35 36 38 42

(111) 1019780
(151) 18.09.2009.
(540)

PERFEKTFIT

(732) Aktiebolaget Electrolux
(511) 11 35

(111) 1019781
(151) 02.10.2009.
(540)



(732) Japan Tobacco Inc.
(511) 34

(111) 1019783
(151) 02.10.2009.
(540)



(732) Japan Tobacco Inc.
(511) 34

(111) 1019793
(151) 21.08.2009.
(540)



(732) Warszawskie Zaklady Zielarskie Herbapol
(511) 05 35

(111) 1019810
(151) 13.10.2009.
(540)



(732) Soapopular Sweden AB
(511) 03 05

(111) 1019843
(151) 21.07.2009.
(540)



(732) SOCIETE DES ETABLISSEMENTS LOUIS QUIVOGNE
(511) 07 12 37

(111) 1019847
(151) 16.09.2009.
(540)



(732) Canadian Mineral Water Development S.A.
(511) 32 33

(111) 1019848
(151) 16.09.2009.
(540)



(732) Canadian Mineral Water Development S.A.
(511) 32 33

(111) 1019849
(151) 28.09.2009.
(540)

Пектосол

(732) Warszawskie Zaklady Zielarskie Herbapol
(511) 05

(111) 1019850
(151) 28.09.2009.
(540)

Простолизин

(732) Warszawskie Zaklady Zielarskie Herbapol
(511) 05

(111) 1019851
(151) 10.11.2009.
(540)

ROSE FRESH

(732) Henkel AG & Co. KGaA
(511) 03

(111) 1019852
(151) 10.11.2009.
(540)

ACTIVE PEARLS

(732) Henkel AG & Co. KGaA
(511) 03

(111) 1019853
(151) 18.12.2007.
(540)



(732) IGOR AKRAPOVIČ
(511) 04 06 07 09 12 18 25 28 35 37 39 40 41 42

(111) 1019854
(151) 29.06.2009.
(540)



(732) SPRINTER EOOD
(511) 07 08

(111) 1019859
(151) 03.07.2009.
(540)

lizard

(732) LI.CO S.R.L.
(511) 07 08

(111) 1019881
(151) 04.08.2009.
(540)

CIRCOLO

(732) Société des Produits Nestlé S.A.
(511) 11 30

(111) 1019885
(151) 08.07.2009.
(540)



(732) SOL S.P.A.
(511) 01 04 05 07 09 10 35 37 39 40 42 44

(111) 1019888
(151) 17.08.2009.
(540)



(732) Ljubljanske mlekarne d.d.
(511) 05 29 30

(111) 1019889
(151) 17.08.2009.
(540)

DAR PRIRODE

(732) Ljubljanske mlekarne d.d.
(511) 05 29 30

(111) 1019890
(151) 17.08.2009.

(540)



(732) Ljubljanske mlekarne d.d.
(511) 05 29 30

---

(111) 1019891
(151) 17.08.2009.
(540)



(732) Ljubljanske mlekarne d.d.
(511) 05 29 30

---

(111) 1019892
(151) 17.08.2009.
(540)



(732) Ljubljanske mlekarne d.d.
(511) 05 29 30

---

(111) 1019893
(151) 17.08.2009.
(540)



(732) Ljubljanske mlekarne d.d.
(511) 05 29 30

---

(111) 1019894
(151) 17.08.2009.
(540)



(732) Ljubljanske mlekarne d.d.
(511) 05 29 30

---

(111) 1019898
(151) 09.09.2009.
(540)



(732) Europapier International GmbH
(511) 16

---

(111) 1019899
(151) 09.09.2009.
(540)



(732) Europapier International GmbH
(511) 16

---

(111) 1019900
(151) 09.09.2009.
(540)



(732) Europapier International GmbH
(511) 16

---

(111) 1019901
(151) 09.09.2009.
(540)



(732) Europapier International GmbH
(511) 16

---

(111) 1019905
(151) 22.06.2009.
(540)



(732) Gesellschaft für Wolfram Industrie mbH
(511) 06 09 10 35

---

(111) 1019911
(151) 24.07.2009.
(540)

Uni5

(732) CBW Condula Baum Wünsch Kommunikationsgesellschaft mbH
(511) 16 35 41

---

(111) 1019920
(151) 12.08.2009.
(540)



(732) Head Technology GmbH
(511) 18 25 28

---

(111) 1019940
(151) 21.07.2009.
(540)

FASHIONATION

(732) Sabrina Füzesi
(511) 03 16 18 25 35

---

(111) 1019941
(151) 21.07.2009.
(540)

Fashionation

(732) Sabrina Füzesi
(511) 03 16 18 25 35

---

(111) 1019952
(151) 04.11.2009.
(540)



(732) Shenzhen Nanyang Golden Elephant Industrial Development Co., Ltd.
(511) 14

---

(111) 1019966
(151) 07.08.2009.
(540)



(732) Hamleys of London Limited
(511) 28 35

---

(111) 1019974
(151) 08.10.2009.
(540)

MANDOLÁS

(732) BODEGAS VEGA SICILIA, S.A.
(511) 33

---

(111) 1019982
(151) 04.11.2009.
(540)

PULSE

(732) Eastman Kodak Company
(511) 09

---

(111) 1019986
(151) 03.12.2008.
(540)



(732) GENERAL CAR - S.R.L.
(511) 09 35

---

(111) 1019998
(151) 06.07.2009.
(540)

Mupi

(732) MEDIS, Podjetje za proizvodnjo in trženje, d.o.o.
(511) 05 29 35

(111) 1020001
(151) 22.06.2009.
(540)



(732) TOTAL SA
(511) 01 03 04 25 37

(111) 1020013
(151) 21.07.2009.
(540)

DOMEDIA

(732) ITM ENTREPRISES Société par actions simplifiée
(511) 43 44 45

(111) 1020014
(151) 16.07.2009.
(540)

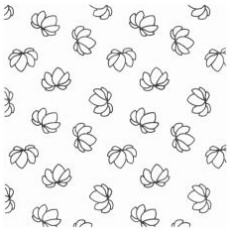

(732) Georgia-Pacific S.à.r.l.
(511) 16

(111) 1020036
(151) 08.10.2009.
(540)



(732) LEOV KOMPANI DOOEL
(511) 11 35 39

(111) 1020041
(151) 01.10.2009.
(540)

NATURFRESH

(732) CONSERVAS GARAVILLA, S.A.
(511) 29

(111) 1020047
(151) 21.10.2009.
(540)

ACCREDO PACKAGING

(732) ACCREDO PACKAGING, INC.
(511) 17 40

(111) 1020049
(151) 30.09.2009.
(540)

SALZGITTER MANNESMANN

(732) Salzgitter Mannesmann GmbH
(511) 06 09 40 42

(111) 1020050
(151) 05.10.2009.
(540)

DAGREDOS

(732) Pfizer AG
(511) 05

(111) 1020051
(151) 08.10.2009.
(540)

TISDEROL

(732) Pfizer AG
(511) 05

(111) 1020052
(151) 08.10.2009.
(540)

TISDERAN

(732) Pfizer AG
(511) 05

(111) 1020055
(151) 07.10.2009.
(540)

CAMCAPS

(732) KAMARETA Establishment
(511) 03

(111) 1020081
(151) 08.10.2009.
(540)



(732) Lidl Stiftung & Co. KG
(511) 29

(111) 1020084
(151) 01.10.2009.
(540)

БАЛКАНАДРИЯ

BALKANADRIA

(732) OBSHCHESTVO S OGRANICHENNOY OTVETSTVENNOSTIU "BALKAN-INVEST"
(511) 35 39 41 43

(111) 1020088
(151) 26.10.2009.
(540)

FROM BEAN TO BITE

(732) Unilever N.V.
(511) 30

(111) 1020089
(151) 05.11.2009.
(540)

SARGONA

(732) Lidl Stiftung & Co. KG
(511) 29 30 32

(111) 1020107
(151) 14.10.2009.
(540)

EAU DE PARADIS

(732) BIOTHERM
(511) 03

(111) 1020109
(151) 08.09.2009.
(540)

YOUTH CODE

(732) L'OREAL
(511) 03

(111) 1020123
(151) 30.06.2009.
(540)



(732) Dimitar Hristov BALEV
(511) 03 05

(111) 1020167
(151) 16.10.2009.
(540)

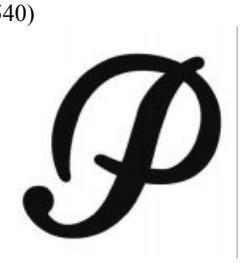

(732) Plastipak Packaging, Inc.
(511) 17 20 21

(111) 1020177
(151) 01.07.2009.
(540)

INOA

(732) L'OREAL
(511) 03

(111) 1020178
(151) 22.06.2009.
(540)



(732) Kronospan Schweiz AG
(511) 19 20 27

(111) 1020181
(151) 08.07.2009.
(540)

GEOPLAST

(732) GEOPLAST spa
(511) 19

(111) 1020213
(151) 16.09.2009.
(540)

SYMICIA

(732) RICHTER GEDEON NYRT.
(511) 05

(111) 1020214
(151) 16.09.2009.
(540)

SIBLE

(732) RICHTER GEDEON NYRT.
(511) 05

(111) 1020215
(151) 01.10.2009.
(540)

CO-DIROTON

(732) RICHTER GEDEON NYRT.
(511) 05

(111) 1020216
(151) 08.09.2009.
(540)

HOLLANDIA

(732) Johannes H.M. Hafkamp
(511) 12 18 28

(111) 1020217
(151) 11.09.2009.
(540)

e-geos
AN ASI/TELESPAZIO COMPANY

(732) TELESPAZIO S.P.A.
(511) 09 12 16 38 41 42 45

(111) 1020283
(151) 28.02.2009.
(540)



(732) CHIVAS HOLDINGS (IP) LIMITED
(511) 03 06 16 20 21 32 33 43

(111) 1020319
(151) 06.10.2009.
(540)



(732) ETI GIDA SANAYI VE TICARET ANONIM SIRKETI
(511) 30

(111) 1020329
(151) 07.10.2009.
(540)



(732) Lapua GmbH
(511) 13

(111) 1020330
(151) 23.02.2009.
(540)



(732) TERME ČATEŽ D.D.
(511) 41 43 44

(111) 1020332
(151) 09.03.2009.
(540)



(732) EXTRO' S.r.l.
(511) 03 25

(111) 1020333
(151) 09.04.2009.
(540)

NEWFEEL

(732) DECATHLON
(511) 35 41

(111) 1020336
(151) 30.04.2009.
(540)

PAPER-FREE HEALTHCARE. ANYWHERE.

(732) ALERT LIFE SCIENCES COMPUTING, S.A.
(511) 09 38 44

(111) 1020340
(151) 04.06.2009.
(540)



(732) Union des Associations Européennes de Football (UEFA)
(511) 01 03 04 05 06 07 08 09 10 11 12 14 15 16 18 20 21 24 25 26 27 28 29 30 31 32 33 34 35 36 37 38 39 40 41 42 43 44 45

(111) 1020342
(151) 10.06.2009.
(540)



(732) Rituals International Trademarks B.V.
(511) 03 04 05 14 21 24 25 29 30 32 35 44

(111) 1020351
(151) 26.06.2009.
(540)

REPOWER

(732) Repower AG
(511) 04 09 37 39 40 42

(111) 1020365
(151) 28.07.2009.
(540)



(732) Fabrika za maslo BRILIJANT DOOEL
(511) 29

(111) 1020369
(151) 09.07.2009.
(540)

Tyrax

(732) Estalin SA
(511) 05

(111) 1020375
(151) 03.07.2009.
(540)



(732) JADRAN GALENSKI LABORATORIJ D.D. RIJEKA
(511) 03 05 35

(111) 1020376
(151) 19.06.2009.
(540)

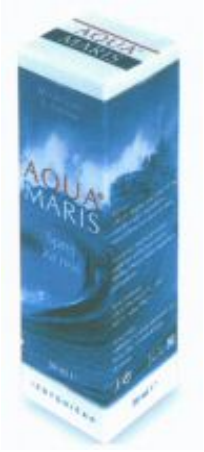

(732) JADRAN GALENSKI LABORATORIJ D.D. RIJEKA
(511) 03 05 35

(111) 1020384
(151) 22.07.2009.
(540)

RENAXIL

(732) L'OREAL
(511) 03

(111) 1020391
(151) 14.08.2009.
(540)

VENTUREAL

(732) VENTUREAL Slovakia s.r.o.
(511) 35 40 42

(111) 1020399
(151) 21.07.2009.
(540)



(732) BAŞBUĞ OTO YEDEK PARÇA SANAYİİ İTHALAT İHRACAT VE TİCARET ANONİM ŞIRKETI
(511) 12

(111) 1020406
(151) 26.08.2009.
(540)

OSCILLATION POWERBOOSTER

(732) LANCOME PARFUMS ET BEAUTE & CIE
(511) 03

(111) 1020421
(151) 29.09.2009.
(540)



(732) Plzeňský Prazdroj, a.s.
(511) 32 33

(111) 1020435
(151) 20.08.2009.
(540)



(732) FATİH GÜNER
(511) 43

(111) 1020437
(151) 23.09.2009.
(540)

MORAND

(732) LOUIS MORAND & Cie S.A.
(511) 30 32 33

(111) 1020439
(151) 06.10.2009.
(540)

LADIES FIRST

(732) Patek, Philippe SA
(511) 14

(111) 1020464
(151) 02.09.2009.
(540)

(732) Girasole International GmbH-S.r.l.
(511) 20

(111) 1020496
(151) 10.11.2009.
(540)



(732) CHICKEN SOUP FOR THE SOUL PUBLISHING, LLC
(511) 16

(111) 1020501
(151) 12.11.2009.
(540)

PORTA PRO

(732) Koss Corporation
(511) 09

(111) 1020511
(151) 16.10.2009.
(540)

LATTE CARNIA

(732) Consorzio Cooperativo Latterie Friulane società cooperativa agricola
(511) 29

(111) 1020556
(151) 03.08.2009.
(540)



(732) FROMAGERIES BEL
(511) 29 30

(111) 1020558
(151) 09.07.2009.
(540)

NORTHBROOK

(732) IIC-INTERSPORT International Corporation GmbH
(511) 09 14 18 20 22 25 28

(111) 1020565
(151) 18.02.2009.
(540)

(732) Sery-Froschauer & Partner GmbH
(511) 16 35 38 41 42

(111) 1020570
(151) 05.08.2009.
(540)



(732) Ing. Johannes Weißengruber
(511) 09 28 36 37 41

(111) 1020571
(151) 17.06.2009.
(540)

DISSCAP

(732) Gambro Hospal (Schweiz) AG
(511) 09 10

(111) 1020573
(151) 07.10.2009.
(540)

TEN +

(732) MIROGLIO TEXTILE S.R.L.
(511) 23

(111) 1020579
(151) 13.10.2009.
(540)

Audi pre sense

(732) AUDI AG
(511) 09 12

(111) 1020581
(151) 27.10.2009.
(540)



(732) PIK VRBOVEC-MESNA INDUSTRIJA d.d.
(511) 29 31 35 40

(111) 1020587
(151) 26.08.2009.
(540)

mcuk

(732) SUZANNE HARDY
(511) 05

(111) 1020598
(151) 04.05.2009.
(540)



(732) HERMES SOFTLAB programska oprema d.d.
(511) 09 35 41 42

(111) 1020601
(151) 03.11.2009.
(540)

DONCAFE

(732) Strauss Coffee B.V.
(511) 29 30 32 43

(111) 1020633
(151) 15.07.2009.
(540)

ФРОНИУС

(732) FRONIUS INTERNATIONAL GmbH
(511) 07 09 42

(111) 1020637
(151) 17.08.2009.
(540)



(732) CDS Hackner GmbH
(511) 17 18 29

(111) 1020640
(151) 23.09.2009.
(540)



(732) Walter Rau Lebensmittelwerke GmbH
(511) 29

(111) 1020658
(151) 06.11.2009.
(540)

EFX PERFORMANCE

(732) EFX Performance, Inc
(511) 16 24 25 35 45

(111) 1020665
(151) 28.10.2009.
(540)

LABICER

(732) LABICER - LABORATORIO INDUSTRIAL CERAMICA S.A.
(511) 19

(111) 1020671
(151) 27.10.2009.
(540)

(732) "VISSH ADVOKATSKI SAVET"
(511) 16 42 45

(111) 1020687
(151) 24.05.2009.
(540)

(732) KAMİLE DÜNDAR
(511) 29 30 32

(111) 1020703
(151) 31.08.2009.
(540)

MANTIROA

(732) DECATHLON
(511) 35 41

(111) 1020704
(151) 22.07.2009.
(540)

(732) MAM BABYARTIKEL GESELLSCHAFT M.B.H.
(511) 05 08 09 10 11 16 18 19 20 21 24 25 28

(111) 1020705
(151) 09.09.2009.
(540)

DAVIDOFF CHAMPION

(732) Zino Davidoff SA
(511) 03

(111) 1020735
(151) 15.07.2009.
(540)

LAW

(732) APPLICATIONS INDUSTRIELLES
(511) 07 11

(111) 1020741
(151) 15.09.2009.
(540)

(732) Spar Österreichische Warenhandels-Aktiengesellschaft
(511) 01 03 05 21 22

(111) 1020767
(151) 01.08.2009.
(540)

(732) Underberg KG
(511) 30 32 33

(111) 1020783
(151) 23.10.2009.
(540)

ME

(732) Procter & Gamble Manufacturing Cologne GmbH
(511) 03

(111) 1020794
(151) 22.09.2009.
(540)

Magic Winter

(732) dm-drogerie markt GmbH + Co. KG
(511) 03 04 05

(111) 1020806
(151) 03.06.2009.
(540)

ONO

(732) OnO Oil GmbH
(511) 09 11 17 37 42

(111) 1020824
(151) 25.08.2009.
(540)

FiberAid

(732) Lonza AG (Lonza Ltd.)
(511) 29 30 32

(111) 1020825
(151) 24.09.2009.
(540)

(732) Obschestvo s ogranichennoi otvetstvennostyu "NAUCHNO-PROIZVODSTVENNAYA FIRMA "MATERIA MEDICA HOLDING"
(511) 05 44

(111) 1020828
(151) 13.10.2009.
(540)

(732) MONGE & C. S.P.A.
(511) 31

(111) 1020833
(151) 30.10.2008.
(540)

Dermic

(732) DERMIC, s.r.o.
(511) 03 41 44

(111) 1020861
(151) 16.06.2009.
(540)

(732) COFINLUXE
(511) 03

(111) 1020871
(151) 15.07.2009.
(540)

(732) Kraš, prehrambena industrija, d.d.
(511) 30

(111) 1020884
(151) 14.08.2009.
(540)

(732) CHAMPAGNE LOUIS ROEDERER (CLR)
(511) 33

(111) 1020885
(151) 05.08.2009.
(540)

(732) CHOI, Soon Nam
(511) 43

(111) 1020888
(151) 25.08.2009.

(540)

FiberAid

(732) Lonza AG (Lonza Ltd.)
(511) 01 05 30

(111) 1020890
(151) 31.07.2009.
(540)

VNSJ

(732) VENÜS KOLLEKSİYON VE GİYİM SANAYİ LİMİTED ŞİRKETİ
(511) 25

(111) 1020899
(151) 11.09.2009.
(540)

BOTARIN

(732) Norten Pharmaceutical Holding Ltd.
(511) 03

(111) 1020905
(151) 01.09.2009.
(540)



(732) BERNI ALIMENTARE S.P.A.
(511) 29 30

(111) 1020930
(151) 14.10.2009.
(540)

R8

(732) Blaser Finanzholding GmbH
(511) 13 28

(111) 1020940
(151) 15.09.2009.
(540)

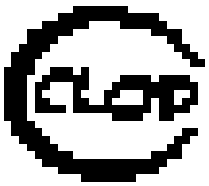

(732) OLANG SPA
(511) 18 25

(111) 1020949
(151) 27.10.2009.

(540)

ORDEX

(732) Lidl Stiftung & Co. KG
(511) 06 16 18 20 21

(111) 1020950
(151) 15.10.2009.
(540)

Pitu-Limao

(732) Anton Riemerschmid, Weinbrennerei und Likörfabrik GmbH & Co. KG
(511) 30 32 33

(111) 1020954
(151) 02.11.2009.
(540)

MAGIC MOUSE

(732) Apple Inc.
(511) 09

(111) 1020967
(151) 02.09.2009.
(540)



(732) Great Wall Motor Company Limited
(511) 12

(111) 1020970
(151) 01.10.2009.
(540)

LECHNER

(732) D. Lechner GmbH
(511) 06 19 20

(111) 1020971
(151) 05.11.2009.
(540)

VR1

(732) ASHLAND LICENSING AND INTELLECTUAL PROPERTY LLC
(511) 04

(111) 1021005
(151) 24.09.2009.
(540)

TRAINER

(732) NOVA FOODS S.R.L.
(511) 31

(111) 1021028
(151) 12.10.2009.
(540)

LANGE ZEITWERK

(732) Lange Uhren GmbH
(511) 14

(111) 1021037
(151) 22.10.2009.
(540)

Rex Japanese Garden

(732) Henkel AG & Co. KGaA
(511) 03

(111) 1021044
(151) 29.09.2009.
(540)

RakeBrain

(732) Match Publications N.V.
(511) 35 41

(111) 1021061
(151) 23.10.2009.
(540)



(732) ETI GIDA SANAYI VE TICARET ANONIM SIRKETI
(511) 30

(111) 1021069
(151) 15.09.2009.
(540)



(732) PRÉNATAL S.P.A.
(511) 35

(111) 1021100
(151) 03.04.2009.

(540)



(732) "FEERIA-98" EOOD
(511) 03 16 35

(111) 1021102
(151) 15.06.2009.
(540)



(732) Drustvo za trgovija na malo i golemo KAM DOO
(511) 32

(111) 1021107
(151) 07.07.2009.
(540)



(732) GEOSERVICES EQUIPEMENTS
(511) 42

(111) 1021121
(151) 22.07.2009.
(540)

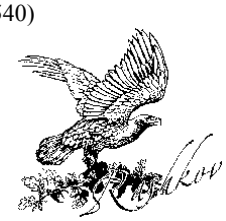

(732) KVINT, societate pe acţiuni de tip închis, fabrică de vinuri si coniacuri din Tiraspol
(511) 33

(111) 1021126
(151) 06.07.2009.
(540)

PRAGMA

(732) Pipelife Norge AS
(511) 17 19

(111) 1021147
(151) 25.08.2009.
(540)

PERARD

(732) PERARD
(511) 07 08 12

(111) 1021150
(151) 28.08.2009.
(540)

MACASSAR

(732) LOUIS VUITTON MALLETIER
(511) 18

(111) 1021156
(151) 02.09.2009.
(540)



(732) THOIP
(511) 03 05 09 14 16 18 20 21 24 25 27 28 29 30 32 35 41

(111) 1021163
(151) 28.09.2009.
(540)

IPS EMPRESS CAD

(732) Ivoclar Vivadent AG
(511) 05 10

(111) 1021169
(151) 29.09.2009.
(540)

MYRIAD

(732) Françoise Schürch
Claude Sabatini
(511) 14

(111) 1021177
(151) 15.09.2009.
(540)



(732) Inter IKEA Centre Group A/S
(511) 35 41 45

(111) 1021183
(151) 14.10.2009.
(540)

DELICA

(732) Janssen Pharmaceutica NV
(511) 10

(111) 1021200
(151) 26.09.2009.
(540)



(732) Intersnack Group GmbH & Co. KG
(511) 29 30

(111) 1021201
(151) 06.11.2009.
(540)

WE ASPIRE TO CURE CANCER

(732) Millennium Pharmaceuticals, Inc.
(511) 42

(111) 1021205
(151) 24.09.2009.
(540)



(732) Otkrytoe aktsionernoe obshchestvo "Conus"
(511) 16 28

(111) 1021207
(151) 15.09.2009.
(540)



(732) PRÉNATAL S.P.A.
(511) 03 08 09 10 11 12 16 18 20 21 24 25 35 41

(111) 1021208
(151) 15.09.2009.
(540)



(732) PRÉNATAL S.P.A.
(511) 03 08 09 10 11 12 16 18 20 21 24 25 35 41

(111) 1021211
(151) 26.10.2009.
(540)

INDESIT PRIME

(732) Indesit Company SPA
(511) 07 11

(111) 1021213
(151) 30.09.2009.
(540)

SUNCLIX

(732) PHOENIX CONTACT GmbH & Co. KG
(511) 09

(111) 1021217
(151) 19.10.2009.
(540)

Aperito

(732) Peter Herres Wein- und Sektkellerei GmbH, Trier
(511) 33

(111) 1021275
(151) 13.10.2009.
(540)



(732) OVER TEAK S.R.L.
(511) 09 18 25

(111) 1021282
(151) 29.01.2009.
(540)



(732) AMMINISTRAZIONE PATRIMONIO SEDE APOSTOLICA
(511) 14 16 18 25 28 35 41 43

(111) 1021283
(151) 05.09.2009.
(540)

DEVITO

(732) Lidl Stiftung & Co. KG
(511) 30

(111) 1021289
(151) 16.10.2009.
(540)

TEXTURE PHASE

(732) L'OREAL
(511) 03

(111) 1021293
(151) 16.10.2009.
(540)

TEXTURE PHIX

(732) L'OREAL
(511) 03

(111) 1021297
(151) 20.11.2009.
(540)

OPTICAT

(732) Lidl Stiftung & Co. KG
(511) 31

(111) 1021298
(151) 20.11.2009.
(540)

NORD FRESH

(732) Lidl Stiftung & Co. KG
(511) 30

(111) 1021302
(151) 24.09.2009.
(540)



(732) INOXRIV DI RIVADOSSI FRANCESCO & FIGLI S.P.A.
(511) 08 21

(111) 1021308
(151) 09.10.2009.
(540)

ZIDUA

(732) BASF SE
(511) 01 05

(111) 1021333
(151) 01.09.2009.
(540)

Bandidos Cuba Libre

(732) Pivovarna Laško d.d.
(511) 30 32 33 39

(111) 1021337
(151) 28.10.2009.
(540)

SABANGO

(732) Lidl Stiftung & Co. KG
(511) 06 07 08 09 11 12 13 14 18 20 21 22 24 25 27 28

(111) 1021338
(151) 05.10.2009.
(540)

NGAS

(732) HACI AYVAZ ENDÜSTRİYEL MAMÜLLER SANAYİ VE TİCARET ANONİM
(511) 06 11 17 35

(111) 1021343
(151) 30.09.2009.
(540)

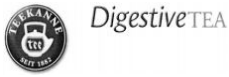

(732) R. Seelig & Hille oHG,
(511) 05 30 32

(111) 1021351
(151) 12.10.2009.
(540)

"bella medica"

(732) Toruńskie Zakłady Materiałów Opatrunkowych Spółka Akcyjna
(511) 03 05 16

(111) 1021371
(151) 15.07.2009.
(540)



(732) Kraš, prehrambena industrija, d.d.
(511) 05 30 32

(111) 1021376
(151) 25.08.2009.
(540)

MOHITO

(732) LPP S.A.
(511) 18 25 35

(111) 1021387
(151) 28.09.2009.
(540)



(732) Lidl Stiftung & Co. KG
(511) 02 05 06 07 08 09 11 12 17 18 20 22 25 27

(111) 1021404
(151) 06.10.2009.
(540)

SWEETATOES

(732) MC CAIN ALIMENTAIRE
(511) 29

(111) 1021406
(151) 01.10.2009.
(540)



(732) ZANNIER SAS
(511) 18 24 25

(111) 1021415
(151) 05.10.2009.
(540)

HYDROBLOC

(732) Calzaturificio Zamberlan s.r.l.
(511) 25

(111) 1021421
(151) 28.10.2009.
(540)

CHANGHONG

(732) SICHUAN CHANGHONG ELECTRIC CO., LTD.
(511) 09 11

(111) 1021446
(151) 26.10.2009.
(540)

ONE BY ONE

(732) L'OREAL
(511) 03

(111) 1021454
(151) 06.11.2009.
(540)



(732) Zhejiang Enze Vehicle Co., Ltd.
(511) 07 12

(111) 1021464
(151) 15.10.2009.
(540)

MGL

(732) Rainer Geilfus
(511) 09 18 25

(111) 1021465
(151) 26.10.2009.
(540)

CALNATRIX

(732) BIOFARMA
(511) 05

(111) 1021477
(151) 04.11.2009.
(540)

CRITINEM

(732) Novartis AG
(511) 05

(111) 1021498
(151) 24.11.2009.
(540)

ICE STORM

(732) Lidl Stiftung & Co. KG
(511) 30

(111) 1021515
(151) 20.10.2009.
(540)



(732) ARAV HOLDING S.r.l. a Socio Unico
(511) 09 14 18 25 35

(111) 1021520
(151) 10.11.2009.
(540)

OPTI-FREE PUREMOIST

(732) Alcon, Inc.
(511) 05

(111) 1021534
(151) 09.11.2009.
(540)

NEW CLASSIC

(732) DPTU Intersik profesional-dooel
(511) 03

(111) 1021549
(151) 12.08.2009.
(540)

HOSPAL

(732) Gambro Hospal (Schweiz) AG
(511) 05 09 10 42

(111) 1021556
(151) 04.09.2009.
(540)

SCHÜETZLI

(732) Lidl Stiftung & Co. KG
(511) 29 30 31 32 33

(111) 1021574
(151) 04.11.2009.
(540)



(732) Tianjin Pharmaceuticals Group Co., Ltd.
(511) 05

(111) 1021580
(151) 27.07.2009.
(540)

RED PHONE

(732) KIKA Möbel-Handelsgesellschaft m.b.H.
(511) 11 16 20 21 24 27 35 38 41

(111) 1021585
(151) 03.06.2009.
(540)



(732) ŞEM LASTİK SANAYİİ VE TİCARET ANONİM ŞİRKETİ
(511) 12 17

(111) 1021592
(151) 12.05.2009.
(540)

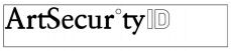

(732) ArtsecurityID AG
(511) 07 09 35 41 42 45

(111) 1021620
(151) 19.08.2009.
(540)



(732) KRAŠ, prehrambena industrija, d.d.
(511) 05 30 32

(111) 1021640
(151) 05.11.2009.
(540)

CAPATHERM

(732) Deutsche Amphibolin-Werke von Robert Murjahn Stiftung & Co KG
(511) 01 02 17 19

(111) 1021651
(151) 11.11.2009.
(540)



(732) ZHEJIANG YUQIU ELECTRONICS CO., LTD.
(511) 09

(111) 1021666
(151) 03.11.2009.
(540)

SPIROL

(732) SPECTRUM YARNS LIMITED
(511) 23

(111) 1021667
(151) 03.11.2009.
(540)

GLENBRAE

(732) SPECTRUM YARNS LIMITED
(511) 25

(111) 1021677
(151) 07.08.2009.
(540)

FREE MIND IN A SAFE BODY

(732) PROJETCLUB
(511) 17 27 41

(111) 1021685
(151) 23.07.2009.
(540)

One Million

(732) Joh. Wilh. von Eicken GmbH
(511) 34

(111) 1021697
(151) 06.08.2009.
(540)

SKIMIUM

(732) PROJETCLUB SA
(511) 09 18 25 28 35 41

(111) 1021720
(151) 18.09.2009.
(540)



(732) Lyoness Austria GmbH
(511) 09 35 36 41

(111) 1021723
(151) 27.03.2009.
(540)



(732) OPERA, a.s.
(511) 35 36 37 39 41

(111) 1021741
(151) 23.09.2009.
(540)



(732) Walter Rau Lebensmittelwerke GmbH
(511) 29 30

(111) 1021756
(151) 25.06.2009.
(540)

PERLATOR

(732) Neoperl GmbH
(511) 11

(111) 1021781
(151) 27.08.2009.
(540)



(732) AARON SARL
(511) 03 18 25

(111) 1021794
(151) 15.09.2009.
(540)

ACQUA DI GIOIA

(732) GIORGIO ARMANI S.P.A., Milan, Swiss Branch Mendrisio
(511) 03

(111) 1021808
(151) 21.08.2009.
(540)

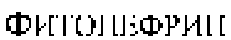

(732) Warszawskie Zaklady Zielarskie Herbapol
(511) 05 35

(111) 1021812
(151) 29.09.2009.
(540)

PokerListings

(732) Rock Intention N.V.
(511) 35 41

(111) 1021813
(151) 29.09.2009.
(540)

CasinoGuide

(732) Chance Publications N.V.
(511) 35 41

(111) 1021825
(151) 01.10.2009.
(540)

ITALSOFA

(732) Natuzzi S.p.A.
(511) 11 27

(111) 1021826
(151) 01.10.2009.
(540)

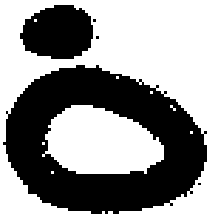

(732) Natuzzi S.p.A.
(511) 11 27

(111) 1021827
(151) 01.10.2009.
(540)

EDITIONS

(732) Natuzzi S.p.A.
(511) 20 35

(111) 1021833
(151) 06.11.2009.
(540)



(732) EFX Performance, Inc.
(511) 14 16 24 25 35

(111) 1021838
(151) 11.11.2009.
(540)



(732) Beijing MISS SUN Garment Co., Ltd.
(511) 18 25 35

(111) 1021848
(151) 25.09.2009.
(540)

AMUKINA

(732) AZIENDE CHIMICHE RIUNITE ANGELINI FRANCESCO A C.R.A.F. S.p.A.
(511) 05

(111) 1021860
(151) 18.06.2009.
(540)



(732) CHIPITA INDUSTRIAL & COMMERCIAL COMPANY S.A.
(511) 29 30

(111) 1021873
(151) 31.07.2009.
(540)

WESTFIELD

(732) Zhejiang Hengfeng Top Leisure Co., Ltd.
(511) 18 20 22

(111) 1021892
(151) 12.08.2009.
(540)



(732) Wirtschaftsuniversität Wien
(511) 16 25 35 41 42

(111) 1021899
(151) 30.10.2009.
(540)

MISTERO DI ROMA

(732) Procter & Gamble International Operations S.A.
(511) 03

(111) 1021900
(151) 07.10.2009.
(540)



(732) ARAG Allgemeine Rechtsschutz-Versicherungs-AG
(511) 36 45

(111) 1021902
(151) 16.11.2009.
(540)

PREVIFECT

(732) Novartis AG
(511) 05

(111) 1021910
(151) 05.11.2009.
(540)

PROFESSIONAL BY FAMA

(732) Professional By Fama, S.R.L.
(511) 03

(111) 1021920
(151) 03.09.2009.
(540)



(732) HOLDING FERRARI S.R.L.
(511) 25 28

(111) 1021926
(151) 20.11.2009.
(540)

SHORT

(732) Debbie, LLC
(511) 10

(111) 1021929
(151) 05.08.2009.
(540)

ACTIVEJET

(732) ACTION S.A.
(511) 01 02 09 11 12 16 35

(111) 1021933
(151) 05.10.2009.

(540)



(732) "EUROCOSMETICS" Starczewski Jarosław
(511) 03

(111) 1021949
(151) 27.07.2009.
(540)

ASEPTIQUIK

(732) Colder Products Company
(511) 17

(111) 1021966
(151) 13.07.2009.
(540)

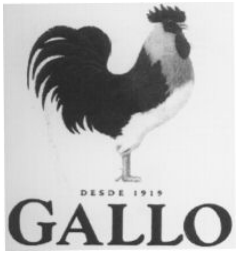

(732) VICTOR GUEDES - INDÚSTRIA E COMERCIO, S.A.
(511) 29 30

(111) 1022009
(151) 23.10.2009.
(540)

ETHICON SECURESTRAP

(732) Janssen Pharmaceutica NV
(511) 10

(111) 1022010
(151) 04.11.2009.

(540)



(732) Japan Tobacco Inc.
(511) 34

(111) 1022039
(151) 11.11.2009.
(540)



(732) Kronoplus Technical AG
(511) 17 19 27

(111) 1022052
(151) 04.05.2009.
(540)



(732) DIV d.o.o. tvornica vijaka
(511) 06 07 08

(111) 1022062
(151) 29.09.2009.
(540)

BAROLO

(732) Consorzio di Tutela Barolo Barbaresco Alba Langhe e Roero
(511) 33

(111) 1022063
(151) 29.09.2009.
(540)

BARBARESCO

(732) Consorzio di Tutela Barolo Barbaresco Alba Langhe e Roero
(511) 33

(111) 1022068
(151) 06.08.2009.

(540)

ALTO

(732) VIOTROS - Industry of Foodstuff - Preparations & Treatment of Milk, Industrial and Commercial Societe Anonyme trading as VIOTROS AVEE
(511) 29

(111) 1022077
(151) 22.06.2009.
(540)

FMT

(732) FMT Industrieholding GmbH
(511) 07 09 35 37 40 42

(111) 1022098
(151) 04.05.2009.
(540)

ڈریمز گارڈز

Dreams Cards
(732) IMAD RAHAWANJI
(511) 16

(111) 1022104
(151) 22.06.2009.
(540)

(732) FMT Industrieholding GmbH
(511) 07 09 35 37 40 42

(111) 1022107
(151) 17.11.2009.
(540)



(732) Youngman Automobile Group Co., Ltd.
(511) 12

(111) 1022112
(151) 06.11.2009.

(540)

Visions in Color

(732) Derek Six
(511) 01 19 24 27

(111) 1022139
(151) 30.10.2009.
(540)

APPGLIDE

(732) ALCATEL LUCENT
(511) 09 38

(111) 1022143
(151) 18.06.2009.
(540)

ЭКОНИКА

(732) EGC GLOBAL CO LIMITED
(511) 18 25 35

(111) 1022146
(151) 22.07.2009.
(540)

JUTAyarn

(732) JUTA a.s.
(511) 17

(111) 1022180
(151) 20.10.2009.
(540)



(732) HAVANA CLUB HOLDING S.A.
(511) 33

(111) 1022192
(151) 28.10.2009.
(540)

BE MARLBORO

(732) Philip Morris Products S.A.
(511) 34 41

(111) 1022206
(151) 06.10.2009.

(540)

biotec DENTAL IMPLANTS

(732) BIOTEC S.r.l.
(511) 10

(111) 1022211
(151) 29.10.2009.
(540)

SANODYE

(732) Clariant Produkte (Deutschland) GmbH
(511) 01 02 16 35 42

(111) 1022212
(151) 23.10.2009.
(540)

ATEŞ TRİKO

(732) ATEŞ TRİKO SANAYİ VE TİCARET LİMİTED ŞİRKETİ
(511) 25

(111) 1022257
(151) 06.07.2009.
(540)

FREE MIND IN A SAFE BODY

(732) PROJETCLUB SA
(511) 09 18 25 28 35

(111) 1022276
(151) 23.09.2009.
(540)

ARNO

(732) ARNO GmbH Unternehmen zur Entwicklung & Herstellung von Präsentationssystemen
(511) 09 19 20 42

(111) 1022281
(151) 26.10.2009.
(540)

PATAPATA

(732) Bata Brands S.à.r.l.
(511) 25

(111) 1022282
(151) 26.10.2009.
(540)

SUNDROPS

(732) Bata Brands S.à.r.l.
(511) 25

(111) 1022292
(151) 26.11.2009.
(540)

SKYPOWER 斯诺尔

(732) BINZHOU SKY RAINBOWN KITCHEN APPLIANCE CO., LTD.
(511) 11

(111) 1022301
(151) 30.09.2009.
(540)

Confetti Garden

(732) Dümmen GmbH
(511) 16 31

(111) 1022303
(151) 14.09.2009.
(540)

la régie du Home Média

(732) MEDIAPOST SA
(511) 16 35 39

(111) 1022328
(151) 17.11.2009.
(540)

apple baby

(732) JOHN'S BABY PRODUCTS COMPANY LIMITED
(511) 10

(111) 1022332
(151) 09.01.2009.
(540)

Fina

(732) FINANCIJSKA AGENCIJA
(511) 35 36 38 39 41

(111) 1022339
(151) 20.04.2009.
(540)

DAFI

(732) FORMASTER S.A.
(511) 06 07 08 09 11 17 20 21

(111) 1022349
(151) 25.06.2009.

(540)

SOUND OF POWER

(732) DDI Gerd Ingo Janitschek
(511) 35 41 45

(111) 1022399
(151) 26.10.2009.
(540)

QUEEN OF SWEDEN

(732) David Austin Roses Limited, Bowling Green Lane, Albrighton, Wolverhampton, West Midlands, WV7 3HB, Grande-Bretagne
(511) 31

(111) 1022451
(151) 16.11.2009.
(540)

Olopeg

(732) MIP Pharma Polska Sp. zo. o.
(511) 05

(111) 1022452
(151) 16.11.2009.
(540)

Neurolipon

(732) MIP Pharma Polska Sp. zo. o.
(511) 05

(111) 1022453
(151) 06.11.2009.
(540)

EcoB

(732) BAULAND Kft
(511) 19 35 37

(111) 1022454
(151) 02.11.2009.
(540)

NOVALLURE

(732) Koninklijke Philips Electronics N.V.
(511) 11

(111) 1022459
(151) 26.11.2009.
(540)

PARTY ANIMALS

(732) Moose Creative Pty Ltd
(511) 28

(111) 1022462
(151) 25.11.2009.
(540)

ORAGUARD

(732) ORAFOL Europe GmbH
(511) 06 16 17

(111) 1022465
(151) 16.10.2009.
(540)

NANOLEVEL

(732) KERAKOLL S.p.A.
(511) 01 19

(111) 1022466
(151) 16.10.2009.
(540)

TIXOFLEX

(732) KERAKOLL S.p.A.
(511) 01 19

(111) 1022472
(151) 08.09.2009.
(540)

NOZAG

(732) NOZAG AG
(511) 06 07

(111) 1022473
(151) 08.09.2009.
(540)

NOZAG

(732) NOZAG AG
(511) 06 07

(111) 1022484
(151) 08.06.2009.
(540)

VOLOGDA, RUSSIA
VBF

(732) Closed Joint-Stock Company "Vologda Bearing Factory" (JSC "VBF")
(511) 06 07 42

(111) 1022485
(151) 08.06.2009.
(540)

VBF

(732) Closed Join-Stock Company "Vologda Bearing Factory" (JSC "VBF")
(511) 06 07 42

(111) 1022502
(151) 15.10.2009.
(540)

ДЛЯ ЖАЖДУЩИХ ЖИЗНИ

(732) ANADOLU EFES BİRACILIK VE MALT SANAYİ ANONİM ŞİRKETİ
(511) 32 33 35

(111) 1022512
(151) 15.09.2009.
(540)

1-2-do

(732) Robert Bosch GmbH
(511) 35 38 41

(111) 1022532
(151) 14.08.2009.
(540)

AQUALIA ANTIOX

(732) L'OREAL
(511) 03

(111) 1022538
(151) 07.10.2009.
(540)



(732) GRUPA LOTOS SPÓŁKA AKCYJNA
(511) 04

(111) 1022542
(151) 28.09.2009.

(540)

TeleTRADE

(732) TELETRADE D.J. INTERNATIONAL CONSULTING LIMITED
(511) 35 36 41

(111) 1022549
(151) 12.11.2009.
(540)

Bupi

(732) PALMA Group, a.s.
(511) 03

(111) 1022550
(151) 12.11.2009.
(540)



(732) PALMA Group, a.s.
(511) 03

(111) 1022554
(151) 30.10.2009.
(540)

Stelzer Rührtechnik International

(732) Stelzer Rührtechnik International GmbH
(511) 07

(111) 1022559
(151) 11.11.2009.
(540)

STELLA LUNA

(732) Stella Luna Fashion Inc.
(511) 14 18 25 35

(111) 1022569
(151) 02.11.2009.
(540)

X-HIM

(732) D.P. SERVICES GCV
(511) 29 30

(111) 1022610
(151) 20.03.2009.
(540)

TATRANIA

(732) Pečivárne Liptovský Hrádok, s.r.o.
(511) 30 35

(111) 1022611
(151) 11.06.2009.
(540)

ВЕСЬ МИР У ВАШИХ НОГ

(732) EGC GLOBAL CO LIMITED
(511) 18 25 35

(111) 1022615
(151) 24.09.2009.
(540)

ENVIROLINE

(732) Akzo Nobel Coatings International B.V.
(511) 02

(111) 1022617
(151) 23.10.2009.
(540)



(732) Bio-direkt Karin Perlinger GmbH
(511) 03 05 29 30 31 32

(111) 1022618
(151) 27.11.2009.
(540)

EcoFIT

(732) Siemens AG Österreich
(511) 35 42

(111) 1022619
(151) 16.06.2009.
(540)



(732) OTKRYTOE AKTSIONERNOE OBCHTCHESTVO "NEFTYANAYA KOMPANIYA "LUKOIL"
(511) 04

(111) 1022620
(151) 16.06.2009.
(540)



(732) OTKRYTOE AKTSIONERNOE OBCHTCHESTVO "NEFTYANAYA KOMPANIYA "LUKOIL"
(511) 04

(111) 1022621
(151) 16.06.2009.
(540)



(732) OTKRYTOE AKTSIONERNOE OBCHTCHESTVO "NEFTYANAYA KOMPANIYA "LUKOIL"
(511) 04

(111) 1022622
(151) 18.08.2009.
(540)



(732) NIL Skupina d.o.o. Ljubljana
(511) 09 35 37 38 41 42

(111) 1022624
(151) 04.09.2009.
(540)

Here for you, for your health

(732) SANOFI-AVENTIS
(511) 05 10 16 35 38 41 42 44

(111) 1022632
(151) 28.10.2009.
(540)

DANTE

(732) Unifin Holding S.A.
(511) 29 30

(111) 1022650
(151) 09.11.2009.
(540)

DOSTELOS

(732) BIOFARMA
(511) 05

(111) 1022692
(151) 05.11.2009.
(540)

KATRIN

(732) Metsä Tissue Oyj
(511) 03 05 06 07 09 10 16 20 21 24

(111) 1022694
(151) 23.11.2009.
(540)



(732) Aluminum Corporation of China
(511) 01 06 37

(111) 1022695
(151) 16.10.2009.
(540)

EMILCERAMICA

(732) EMILCERAMICA S.P.A.
(511) 19

(111) 1022701
(151) 17.07.2009.
(540)



(732) LEDO d.d. za proizvodnju i promet sladoleda i smrznute hrane
(511) 29 30 32

(111) 1022706
(151) 23.10.2009.
(540)



(732) Valery Gavrilyuk
(511) 11 35

(111) 1022707
(151) 01.12.2009.
(540)



(732) OBSCHESTVO S OGRANICHENNOJ OTVETSTVENNOSTJU "VODOGREY"
(511) 11 35 37

(111) 1022710
(151) 20.11.2009.
(540)

VESFLOW

(732) DAIICHI SANKYO COMPANY, LIMITED
(511) 05

(111) 1022727
(151) 27.10.2009.
(540)

ETHICON PHYSIOMESH

(732) Janssen Pharmaceutica NV
(511) 10

(111) 1022729
(151) 16.09.2009.

(540)

FINETTEX

(732) RICHTER GEDEON NYRT.
(511) 05

(111) 1022736
(151) 28.10.2009.
(540)

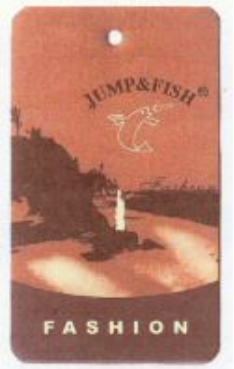

(732) HAI NAN Kereskedelmi és Szolgáltató Korlátolt Felelősségű Társaság
(511) 25

(111) 1022739
(151) 30.07.2009.
(540)

PAUL EXPRESS

(732) Paul Suisse SA
(511) 35 39 43

(111) 1022742
(151) 10.09.2009.
(540)

TIPPTEX

(732) GEO-TIPPTEX IPARI ÉS KERESKEDELMI KORLÁTOLT FELELŐSSÉGŰ TÁRSASÁG
(511) 06 17 19

(111) 1022745
(151) 21.10.2009.
(540)

CALCIRIGAT

(732) RICHTER GEDEON NYRT.
(511) 05

(111) 1022746
(151) 21.10.2009.

(540)

CALCISENORET

(732) RICHTER GEDEON NYRT.
(511) 05

(111) 1022747
(151) 16.11.2009.
(540)

DAYLETTE

(732) RICHTER GEDEON NYRT.
(511) 05

(111) 1022759
(151) 23.07.2009.
(540)



(732) ZVEZA BANK registrana zadruga z omejenim jamstvom, Podružnica Ljubljana
(511) 35 36 38 42

(111) 1022779
(151) 03.09.2009.
(540)

SUMMER OF LOVE

(732) Procter & Gamble International Operations SA
(511) 03

(111) 1022797
(151) 23.06.2009.
(540)

AUDIOMEDIA

(732) FMC DISTRIBUZIONI SPA in liquidazione
(511) 09 12

(111) 1022800
(151) 01.09.2009.

(540)



(732) Pivovarna Laško d.d.
(511) 30 32 33 39

(111) 1022807
(151) 14.09.2009.
(540)



(732) VENÜS KOLLEKSİYON VE GİYİM SANAYİ LİMİTED ŞİRKETİ
(511) 25

(111) 1022811
(151) 05.10.2009.
(540)



(732) Voice.Trust Mobile Commerce IP S.á.r.l.
(511) 36 38 42

(111) 1022821
(151) 15.10.2009.
(540)



(732) Urtekram A/S
(511) 03

(111) 1022824
(151) 23.10.2009.

(540)



(732) Kaufland Warenhandel GmbH & Co. KG
(511) 29

(111) 1022839
(151) 03.11.2009.
(540)

Aquaworx

(732) Aquaworx Holding AG
(511) 01 05 11

(111) 1022840
(151) 28.10.2009.
(540)



(732) The European Union, represented by the European Commission
(511) 09 16 35 38 41 42 45

(111) 1022849
(151) 23.10.2009.
(540)

ARMOURBASE

(732) IKO SALES INTERNATIONAL N.V.
(511) 17 19

(111) 1022852
(151) 06.11.2009.
(540)

BOOTMAKER

(732) Genus Breeding Limited
(511) 05

(111) 1022860
(151) 06.11.2009.
(540)

SEDAPLUS

(732) CHEPHASAAR, Chemisch-Pharmazeutische Fabrik GmbH
(511) 05

(111) 1022887
(151) 15.10.2009.
(540)

UJI PEJA

(732) Pivovarna Union d.d.
(511) 32 35 39

(111) 1022888
(151) 28.10.2009.
(540)

HELIXORTER

(732) Vanderlande Industries B.V.
(511) 07 09 12

(111) 1022889
(151) 26.11.2009.
(540)

FOOTNER

(732) YouMedical International AG
(511) 03 05

(111) 1022899
(151) 25.11.2009.
(540)

Air Active

(732) Paul Hartmann Aktiengesellschaft
(511) 05 10

(111) 1022910
(151) 13.10.2009.
(540)

(732) HOVERFLY S.r.l.
(511) 14 18 25 37 39 42

(111) 1022924
(151) 23.10.2009.
(540)

(732) OBSCHESTVO S OGRANICHENNOJ OTVETSTVENNOSTJU "TERMEX grupp"
(511) 11

(111) 1022927
(151) 26.11.2009.
(540)

DURALAST

(732) Reckitt & Colman (Overseas) Limited
(511) 05

(111) 1022951
(151) 20.11.2009.
(540)

NEXAFLO

(732) DAIICHI SANKYO COMPANY, LIMITED
(511) 05

(111) 1022960
(151) 16.09.2009.
(540)

BeeSmart

(732) Smart Com, d.o.o.
(511) 38 42

(111) 1022963
(151) 20.05.2009.
(540)

(732) TATRAPOMA, a.s.
(511) 06 12 42

(111) 1022964
(151) 20.05.2009.
(540)

TATRALIFT

(732) TATRAPOMA, a.s.
(511) 06 12 42

(111) 1022972
(151) 11.09.2009.
(540)

(732) W.M.K. SECUR Srl
(511) 06 07 09 17 19 37

(111) 1022980
(151) 20.05.2009.
(540)

TATRABOB

(732) TATRAPOMA, a.s.
(511) 06 12 28 42

(111) 1022981
(151) 20.05.2009.
(540)

(732) TATRAPOMA, a.s.
(511) 06 12 28 42

(111) 1022994
(151) 01.12.2009.
(540)

The Fishing and Hunting Channel

(732) HUMOR1 TV ZRT.
(511) 35 38 41

(111) 1022996
(151) 03.11.2009.
(540)

(732) DODAN TEKSTİL ÜRÜNLERİ SANAYİ VE TİCARET LİMİTED ŞİRKETİ
(511) 25

(111) 1023001
(151) 16.10.2009.
(540)

(732) ARAV HOLDING S.r.l. a Socio Unico
(511) 09 14 18 25 35

(111) 1023010
(151) 26.06.2009.
(540)

(732) KD Group, finančna družba, d.d.
(511) 35 36 41

(111) 1023019
(151) 27.08.2009.
(540)

ORONA

(732) ORONA, S. COOP.
(511) 07 09 37 39

(111) 1023055
(151) 16.10.2009.
(540)

(732) SYNGENTA PARTICIPATIONS AG
(511) 01 05

(111) 1023068
(151) 20.10.2009.
(540)

SPINALIS

(732) Tomaž Ham
(511) 20 25 35

(111) 1023077
(151) 15.10.2009.
(540)

(732) Kaufland Warenhandel GmbH & Co. KG
(511) 29

(111) 1023122
(151) 07.11.2009.
(540)

Hyal-Urea

(732) Beiersdorf AG
(511) 03 05

(111) 1023130
(151) 23.10.2009.
(540)

SHARING SMILES

(732) FROMAGERIES BEL
(511) 29 30

(111) 1023132
(151) 23.09.2009.
(540)

(732) VD Leegte Beheer B.V.
(511) 07 12 40

(111) 1023133
(151) 15.10.2009.
(540)

FOR THOSE THIRSTING FOR LIFE

(732) ANADOLU EFES BİRACILIK VE MALT SANAYİ ANONİM ŞİRKETİ
(511) 32 33 35

(111) 1023134
(151) 15.10.2009.
(540)

THIRSTING FOR LIFE

(732) ANADOLU EFES BİRACILIK VE MALT SANAYİ ANONİM ŞİRKETİ
(511) 32 33 35

(111) 1023138
(151) 28.08.2009.
(540)

WHITE MAGIC

(732) HENKEL AG & Co. KgaA (société de droit allemand)
(511) 03

(111) 1023147
(151) 03.07.2009.
(540)

bestline ...ENJOY YOUR LIFE

(732) Ing. Peter Behúň - BEST
(511) 11

(111) 1023149
(151) 15.10.2009.
(540)

UJI I PEJËS

(732) Pivovarna Union d.d.
(511) 32 35 39

(111) 1023157
(151) 20.10.2009.
(540)

Go-touch

(732) Taizhou Hongmeng Industrial Co., Ltd
(511) 03 05 21

(111) 1023178
(151) 23.10.2009.
(540)



(732) ETI GIDA SANAYI VE TICARET ANONIM SIRKETI
(511) 30

(111) 1023179
(151) 05.10.2009.
(540)

FIANDRE

(732) Granitifiandre S.p.A.
(511) 19

(111) 1023181
(151) 05.10.2009.
(540)

ACTIVE ASEPTIC SURFACES

(732) Granitifiandre S.p.A.
(511) 19

(111) 1023184
(151) 07.09.2009.
(540)

CREDA

(732) Markin Vlagyimir Poliscsuk Tatjana
(511) 07 08 09 16 17 18 22

(111) 1023190
(151) 19.10.2009.
(540)

MountVacation

(732) OBS d.o.o.
(511) 35 38 39

(111) 1023191
(151) 08.09.2009.
(540)

CryoCord

(732) Cryo-Save AG
(511) 10 42 44

(111) 1023203
(151) 23.11.2009.
(540)

CPS

(732) ZHEJIANG CATHY PACKING & SEALING CO., LTD
(511) 17

(111) 1023205
(151) 23.11.2009.
(540)

TOPCHOICE

(732) Zhejiang Topchoice Holding Group Co., Ltd
(511) 36 44

(111) 1023222
(151) 29.06.2009.
(540)

CEZ GROUP

(732) ČEZ, a.s.
(511) 04 35 39 40

(111) 1023223
(151) 25.06.2009.
(540)

SELVA

(732) SELVA GIDA SANAYİ ANONİM ŞİRKETİ
(511) 30

(111) 1023227
(151) 03.07.2009.
(540)

(732) ČEZ, a.s.
(511) 04 35 39 40

(111) 1023228
(151) 04.08.2009.
(540)

esencja Mediterana

(732) LEGOVIĆ ROBERTO, LEGOVIĆ IVANA
(511) 03 35 44

(111) 1023239
(151) 17.09.2009.
(540)

(732) SYNGENTA PARTICIPATIONS AG
(511) 01 05 31 44

(111) 1023248
(151) 27.11.2009.
(540)

EAU TENDRE

(732) CHANEL
(511) 03

(111) 1023277
(151) 29.10.2009.
(540)

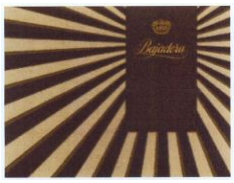

(732) KRAŠ, prehrambena industrija d.d.
(511) 30

(111) 1023307
(151) 07.11.2009.
(540)

(732) NYCOMED DANMARK APS
(511) 05

(111) 1023308
(151) 07.11.2009.
(540)

matrifen

(732) NYCOMED DANMARK APS
(511) 05

(111) 1023312
(151) 04.11.2009.
(540)



(732) LAOUN IHAB
(511) 29

(111) 1023316
(151) 12.11.2009.
(540)

KARAKURI

(732) TEMA
(511) 08

(111) 1023318
(151) 07.11.2009.
(540)



(732) Reemtsma Cigarettenfabriken GmbH
(511) 34

(111) 1023319
(151) 12.11.2009.
(540)

MAYEP

(732) MAUER LOCKING SYSTEMS LTD
(511) 06 09

(111) 1023320
(151) 12.11.2009.
(540)

MAUER

(732) MAUER LOCKING SYSTEMS LTD
(511) 06 09

(111) 1023322
(151) 17.11.2009.
(540)



(732) LUÍS CALVO SANZ, S.A.
(511) 29

(111) 1023348
(151) 16.10.2009.
(540)



(732) Zakrytoe aktsionernoe obshchestvo Proizvodstvenno-kommercheskaya firma "VELLES"
(511) 07

(111) 1023364
(151) 25.11.2009.
(540)

NUXZEN

(732) Pfizer AG
(511) 05

(111) 1023383
(151) 19.11.2009.
(540)

LAMBI

(732) Metsä Tissue Oyj
(511) 03 04 16 21 28

(111) 1023384
(151) 19.11.2009.
(540)



(732) Metsä Tissue Oyj
(511) 03 04 16 21 28

(111) 1023387
(151) 01.12.2009.
(540)



(732) OBSCHESTVO S OGRANICHENNOJ OTVETSTVENNOSTJU "TEPLOVOE OBORUDOVANIE"
(511) 11 35 37

(111) 1023390
(151) 05.10.2009.
(540)



(732) ISAEV ALEKSEI YURYEVICH
(511) 03 21

(111) 1023399
(151) 18.09.2009.
(540)



(732) Société des Produits Nestlé S.A.
(511) 11 30

(111) 1023403
(151) 17.09.2009.
(540)

INTERVEGA PROMOLOGISTICS

(732) VEGA 3 S.r.l.
(511) 35 39

(111) 1023407
(151) 18.09.2009.
(540)

SceneGate

(732) Albis Technologies AG
(511) 09

(111) 1023419
(151) 06.08.2009.
(540)

NOVES

(732) JUDr. Ing. Jan Evan, LL.M., advokát
(511) 17 19 37

(111) 1023420
(151) 06.08.2009.
(540)

HASAU

(732) JUDr. Ing. Jan Evan, LL.M., advokát
(511) 17 19 37

(111) 1023421
(151) 06.08.2009.
(540)

RABIEN

(732) JUDr. Ing. Jan Evan, LL.M., advokát
(511) 17 19 37

(111) 1023422
(151) 30.06.2009.
(540)



(732) Franklin & Marshall S.r.l.
(511) 03 09 14 18 25

(111) 1023427
(151) 13.11.2009.
(540)

MNY

(732) L'OREAL
(511) 03

(111) 1023447
(151) 17.09.2009.
(540)



(732) Société des Produits Nestlé S.A.
(511) 29 30 32

(111) 1023451
(151) 13.11.2009.
(540)



(732) Milorad Kitanovski
(511) 34

(111) 1023453
(151) 18.11.2009.
(540)

MISS SPA

(732) "R D PARTNERS" Ltd
(511) 41

(111) 1023454
(151) 18.11.2009.
(540)

STABIFLEX
СТАБИФЛЕКС

(732) KENDY OOD
(511) 05 30

(111) 1023476
(151) 13.11.2009.
(540)

RENERGIE LIFT VOLUMETRY

(732) LANCOME PARFUMS ET BEAUTE & CIE
(511) 03

(111) 1023489
(151) 30.11.2009.
(540)



(732) Guess? IP Holder L.P.
(511) 35

(111) 1023510
(151) 27.07.2009.
(540)

ONCO-SENSITIVE

(732) PIERRE FABRE DERMO-COSMETIQUE
(511) 38 41 44

(111) 1023516
(151) 07.10.2009.
(540)



(732) DONGGUAN KIN LONG HARDWARE PRODUCTS CO., LTD
(511) 06 07 19

(111) 1023527
(151) 21.09.2009.
(540)

TERPIN

(732) NIPRET d.o.o. Trgovina in posredništvo
(511) 07 08 12 35 37

(111) 1023538
(151) 11.11.2009.
(540)

OMNI-HEAT

(732) Columbia Sportswear Company
(511) 18 20 21 25

(111) 1023592
(151) 13.11.2009.
(540)



(732) UNION INTERNATIONALE DES CHEMINS DE FER
(511) 35 39

(111) 1023596
(151) 18.06.2009.
(540)

SOUTH FACE

(732) FARUK SORKUN
(511) 25

(111) 1023603
(151) 07.11.2009.
(540)



(732) NYCOMED DANMARK APS
(511) 05

(111) 1023609
(151) 05.11.2009.
(540)

proPilot

(732) Aug. Winkhaus GmbH & Co. KG
(511) 06 20

(111) 1023613
(151) 07.09.2009.
(540)

Trost

(732) Eugen Trost GmbH & Co. KG
(511) 01 02 03 04 09 12 16 35 36 37 38 41 42

(111) 1023637
(151) 02.07.2009.
(540)

SPITFIRE

(732) Davidoff & Cie SA
(511) 34

(111) 1023649
(151) 22.07.2009.
(540)

SUBWAY EAT FRESH

(732) Doctor's Associates Inc.
(511) 43

(111) 1023660
(151) 23.07.2009.
(540)



(732) HEREDEROS DE JULIAN CHIVITE, S.L.
(511) 33

(111) 1023681
(151) 17.08.2009.
(540)

WASCOSA FLEX FREIGHT SYSTEM

(732) WASCOSA AG
(511) 12 39

(111) 1023698
(151) 08.09.2009.
(540)

DINO CASAGRANDE

(732) FASHION SERVICE srl
(511) 25 35

(111) 1023720
(151) 18.09.2009.
(540)



(732) FEN TI VI OOD
(511) 16 35 38 41

(111) 1023721
(151) 18.09.2009.
(540)



(732) FEN TI VI OOD
(511) 16 35 38 41

(111) 1023723
(151) 19.10.2009.
(540)

Bradoline

(732) Bradoline SARL
(511) 03 05

(111) 1023734
(151) 05.11.2009.
(540)

CERTINA DS MASTER

(732) Certina AG (Certina SA) (Certina Ltd)
(511) 14

(111) 1023737
(151) 16.10.2009.
(540)

Atorgamma

(732) Wörwag Pharma GmbH & Co. KG
(511) 03 05

(111) 1023738
(151) 20.10.2009.
(540)



(732) Kaufland Warenhandel GmbH & Co. KG
(511) 03 04 06 07 08 09 11 12 13 14 15 16 17 18 20 21 22 23 24 25 26 27 28 31 34 35

(111) 1023754
(151) 13.10.2009.
(540)

DHL EASY SHOP

(732) DHL International GmbH
(511) 39

(111) 1023767
(151) 29.10.2009.
(540)



(732) fairXperts GmbH
(511) 35 41

(111) 1023791
(151) 13.05.2009.
(540)

SecuriWall

(732) Securiton AG
(511) 09 37 38 42

(111) 1023800
(151) 26.03.2009.
(540)

AUROFLOW

(732) Vaillant GmbH
(511) 09 11 42

(111) 1023803
(151) 09.11.2009.
(540)



(732) amberANTs Service GmbH
(511) 35 37 41 42

(111) 1023804
(151) 12.11.2009.
(540)



(732) LINING SPORTS (SHANGHAI) COMPANY LIMITED
(511) 25

(111) 1023829
(151) 31.08.2009.
(540)

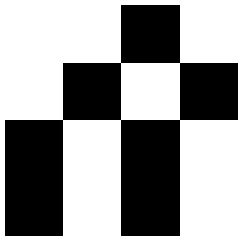

(732) DECATHLON
(511) 09 12 18 22 24 25 28 35 41

(111) 1023838
(151) 27.11.2009.
(540)

OPTILASTIC

(732) Röfix AG
(511) 02 19

(111) 1023839
(151) 27.11.2009.
(540)

ANTICOFINO

(732) Röfix AG
(511) 01 19

(111) 1023840
(151) 27.11.2009.
(540)

CALCECLIMA

(732) Röfix AG
(511) 17 19

(111) 1023844
(151) 26.10.2009.
(540)

TEASING GEORGIA

(732) David Austin Roses Limited
(511) 31

(111) 1023847
(151) 26.10.2009.
(540)

PEGASUS

(732) David Austin Roses Limited
(511) 31

(111) 1023849
(151) 23.11.2009.
(540)

COASYS

(732) Roche Diagnostics GmbH
(511) 05 10

(111) 1023866
(151) 04.09.2009.
(540)

DUKTUS

(732) Duktus S.A., Niederlassung Österreich
(511) 06 40 42

(111) 1023868
(151) 12.12.2008.
(540)

SiOL Duo

(732) Telekom Slovenije d.d.
(511) 09 16 35 36 37 38 41 42 44 45

(111) 1023869
(151) 12.12.2008.
(540)

SiOL televizija

(732) Telekom Slovenije d.d.
(511) 09 16 35 36 37 38 41 42 44 45

(111) 1023870
(151) 12.12.2008.
(540)

Duo FON TV

(732) Telekom Slovenije d.d.
(511) 09 16 35 36 37 38 41 42 44 45

(111) 1023871
(151) 12.12.2008.
(540)

SiOL Duo TV

(732) Telekom Slovenije d.d.
(511) 09 16 35 36 37 38 41 42 44 45

(111) 1023872
(151) 12.12.2008.
(540)

Duo TV

(732) Telekom Slovenije d.d.
(511) 09 16 35 36 37 38 41 42 44 45

(111) 1023873
(151) 12.12.2008.
(540)

SiOL Trio

(732) Telekom Slovenije d.d.
(511) 09 16 35 36 37 38 41 42 44 45

(111) 1023874
(151) 12.12.2008.
(540)

Poslovni SiOL internet

(732) Telekom Slovenije d.d.
(511) 09 16 35 36 37 38 41 42 44 45

(111) 1023875
(151) 12.12.2008.
(540)

SiOL komunikator

(732) Telekom Slovenije d.d.
(511) 09 16 35 36 37 38 41 42 44 45

(111) 1023876
(151) 12.12.2008.
(540)

Poslovni Duo

(732) Telekom Slovenije d.d.
(511) 09 16 35 36 37 38 41 42 44 45

(111) 1023877
(151) 12.12.2008.
(540)

Trio

(732) Telekom Slovenije d.d.
(511) 09 16 35 36 37 38 41 42 44 45

(111) 1023878
(151) 12.12.2008.
(540)

SiOL PlaC

(732) Telekom Slovenije d.d.
(511) 09 16 35 36 37 38 41 42 44 45

(111) 1023879
(151) 12.12.2008.

(540)

SiOL Duo FON TV

(732) Telekom Slovenije d.d.
(511) 09 16 35 36 37 38 41 42 44 45

(111) 1023880
(151) 12.12.2008.
(540)

Poslovni SiOL Duo

(732) Telekom Slovenije d.d.
(511) 09 16 35 36 37 38 41 42 44 45

(111) 1023881
(151) 23.01.2009.
(540)

PINK TV

(732) PINK TV
(511) 09 35 38 41

(111) 1023886
(151) 20.04.2009.
(540)



(732) ITT Italia S.r.l.
(511) 07 09 12 16

(111) 1023889
(151) 04.05.2009.
(540)



(732) DIV d.o.o. tvornica vijaka
(511) 06 07 08 12 20 21 40

(111) 1023901
(151) 18.06.2009.
(540)



(732) PERKO KAROLINA
(511) 03 14 16 18 24 25 28 35 40 41 42

(111) 1023905
(151) 24.06.2009.
(540)

Wilmaa

(732) Gartenhof Medien GmbH
(511) 35 38 41 42 45

(111) 1023906
(151) 21.05.2009.
(540)

Marx

(732) Sportina Bled d.o.o.
(511) 18 24 25 35

(111) 1023922
(151) 09.06.2009.
(540)



(732) Solution Profiling Ltd
(511) 09 42

(111) 1023957
(151) 05.08.2009.
(540)



(732) NICORI S.A.
(511) 14 35 36 41

(111) 1023966
(151) 25.08.2009.
(540)



(732) KOZJAK Veljko
(511) 16 30 35 41

(111) 1023982
(151) 18.09.2009.

(540)



(732) RODIER
(511) 03 14 18 24 25

(111) 1023992
(151) 09.09.2009.
(540)

YTONG MULTIPOR

(732) Xella Deutschland GmbH
(511) 17 19 37 42

(111) 1024001
(151) 11.09.2009.
(540)

M SORA

(732) M SORA d.d.
(511) 06 19 20 35 37 40 42

(111) 1024016
(151) 03.11.2009.
(540)

CITIUS ALTIUS FORTIUS

(732) Comité International Olympique
(511) 35 41

(111) 1024019
(151) 28.10.2009.
(540)



(732) ATLAS COPCO AIRPOWER, naamloze vennootschap
(511) 07 08 37

(111) 1024031
(151) 26.11.2009.

(540)



(732) ZHEJIANG REFINE WUFU AIR TOOLS CO., LTD.
(511) 07

(111) 1024037
(151) 06.11.2009.
(540)

ФИРМАСТА

(732) KRKA, tovarna zdravil, d.d., Novo mesto
(511) 05

(111) 1024039
(151) 06.11.2009.
(540)

FIRMASTA

(732) KRKA, tovarna zdravil, d.d., Novo mesto
(511) 05

(111) 1024041
(151) 05.11.2009.
(540)



(732) KRKA, tovarna zdravil, d.d., Novo mesto
(511) 03 05

(111) 1024045
(151) 05.11.2009.
(540)

СЕПТОАКВА

(732) KRKA, tovarna zdravil, d.d., Novo mesto
(511) 05

(111) 1024046
(151) 10.11.2009.
(540)



(732) DROGA KOLINSKA, Zivilska industrija, d.d.
(511) 29 30 35

(111) 1024048
(151) 16.10.2009.
(540)



(732) ECLISSE SRL
(511) 06

(111) 1024057
(151) 04.11.2009.
(540)



(732) Pivovarna Union d.d.
(511) 32 35 39

(111) 1024071
(151) 09.12.2009.
(540)



(732) BEIJING GOME APPLIANCE CO., LTD.
(511) 35 37

(111) 1024101
(151) 22.10.2009.
(540)



(732) Umwelttechnik-Netzwerkbetriebs GmbH
(511) 16 35 42

(111) 1024108
(151) 28.09.2009.
(540)

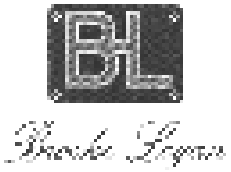

(732) ERCOLANI, Aldo
(511) 18 25

(111) 1024119
(151) 21.10.2009.
(540)

BEMACRON

(732) Bezema AG
(511) 01 02 03

(111) 1024130
(151) 21.08.2009.
(540)

s.O.

(732) s.Oliver Bernd Freier GmbH & Co. KG
(511) 03 09 10 12 14 18 20 21 24 25 35

(111) 1024142
(151) 26.11.2009.
(540)

FLEXYAZ

(732) Bayer AG
(511) 05

(111) 1024149
(151) 19.08.2009.
(540)

GOOGLE WAVE

(732) Google Inc.
(511) 38 42

(111) 1024150
(151) 19.08.2009.
(540)



(732) Google Inc., Legal Dept - Trademarks
(511) 38 42

(111) 1024151
(151) 21.08.2009.
(540)

BASELINE

(732) LINDE AKTIENGESELLSCHAFT
(511) 06 09 11

(111) 1024154
(151) 27.11.2009.
(540)

MAXX RAPID

(732) Röfix AG
(511) 02

(111) 1024156
(151) 03.07.2009.
(540)

TOUCHATAG

(732) ALCATEL LUCENT
(511) 09 38 42

(111) 1024171
(151) 08.05.2009.
(540)



(732) S.C. "SUPREMIA GRUP" SRL
(511) 01 02 05 29 30 31 35 39

(111) 1024177
(151) 11.06.2009.
(540)

BASICHOUSE

(732) Peter Wild
(511) 25 35

(111) 1024178
(151) 09.06.2009.
(540)



(732) Covidien AG
(511) 01 05 09 10 36 40 41 42 44

(111) 1024187
(151) 08.07.2009.
(540)



(732) Comité International Olympique
(511) 01 03 04 05 07 09 11 12 14 16 17 18 25 28 29 30 32 35 36 37 38 39 41 42 43 45

(111) 1024202
(151) 27.07.2009.
(540)

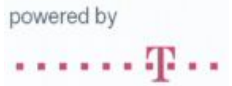

(732) Deutsche Telekom AG
(511) 09 16 35 36 37 38 42

(111) 1024204
(151) 29.07.2009.
(540)

MATRICIANE

(732) LABORATOIRE BIODERMA
(511) 03 05 44

(111) 1024209
(151) 06.08.2009.
(540)

cop. copine

(732) NED
(511) 03 09 14 18 25

(111) 1024210
(151) 06.08.2009.
(540)



(732) NED
(511) 03 09 14 18 25

(111) 1024238
(151) 01.09.2009.
(540)

S-HE STYLEZONE

(732) dm drogerie markt GmbH
(511) 03 09 14 16 18 21 24 25 28 32 38 41 42 44

(111) 1024239
(151) 01.09.2009.
(540)



(732) dm drogerie markt GmbH
(511) 03 09 14 16 18 21 24 25 28 32 38 41 42 44

(111) 1024248
(151) 02.11.2009.

(540)



(732) Tally Weijl Holding AG
(511) 03 09 14 18 25 35

(111) 1024254
(151) 12.11.2009.
(540)



(732) Pivovarna La ? ko d.d.
(511) 30 32 33 39

(111) 1024258
(151) 30.09.2009.
(540)



(732) SHANDONG LUNENG GROUP CO., LTD
(511) 04 06 37 40

(111) 1024262
(151) 23.11.2009.
(540)

SnackBox

(732) BSH Bosch und Siemens Hausgeräte GmbH
(511) 07 09 11

(111) 1024304
(151) 27.11.2009.

(540)

TAKE-IT ALPIN

(732) Röfix AG
(511) 17 19

(111) 1024305
(151) 07.12.2009.
(540)

Promasound

(732) Promat GmbH
(511) 17
(111) 1024308
(151) 12.11.2009.
(540)

FRESH BLAST

(732) Henkel AG & Co. KGaA
(511) 03

(111) 1024327
(151) 08.12.2009.
(540)

HARMONY TIME

(732) Beiersdorf AG
(511) 03

(111) 1024333
(151) 12.11.2009.
(540)



(732) LINING SPORTS (SHANGHAI) COMPANY LIMITED
(511) 25

(111) 1024336
(151) 28.09.2009.
(540)

PHYLAZONIT

(732) PHYLAZONIT KFT.
(511) 01

(111) 1024358
(151) 06.07.2009.

(540)



(732) Pivovarna Union d.d.
(511) 32 35 39

(111) 1024363
(151) 10.06.2009.
(540)



(732) Starlinger & Co Gesellschaft m.b.H.
(511) 07 16 18 22

(111) 1024372
(151) 14.09.2009.
(540)



(732) StepStone ASA
(511) 09 16 35 38 41 42

(111) 1024385
(151) 06.11.2009.
(540)

Photo Vision

(732) Synthesa Chemie Gesellschaft m.b.H.
(511) 01 02 19 24 27

(111) 1024397
(151) 20.10.2009.
(540)

MYBC

(732) Basler Fashion GmbH
(511) 03 14 18 25

(111) 1024400
(151) 02.12.2009.
(540)



(732) Ravintoraisio Oy
(511) 05 29 30 32

(111) 1024411
(151) 09.12.2009.
(540)



(732) BEIJING GOME APPLIANCE CO., LTD
(511) 35 37

(111) 1024421
(151) 08.12.2009.
(540)

IFIRMASTA

(732) KRKA, tovarna zdravil, d.d., Novo mesto
(511) 05

(111) 1024432
(151) 10.11.2009.
(540)

CORSET

(732) EDNOLITCHNO DRUJESTVO S OGRANICHENA OTGOVORNOST "FINANSKONSULT"
(511) 32 33 34

(111) 1024446
(151) 13.11.2009.
(540)

AVE

(732) PANVITA, Mesna industrija Radgona, d.d.
(511) 29 39 40

(111) 1024452
(151) 05.12.2009.
(540)



(732) ASFINAG Maut Service GmbH
(511) 35 37 38 39

(111) 1024456
(151) 09.12.2009.

(540)



(732) LIN YIQING
(511) 25

(111) 1024465
(151) 20.11.2009.
(540)

DALMON

(732) Dalmon s.r.l.
(511) 11 37 40

(111) 1024471
(151) 21.10.2009.
(540)

Zero Sette

(732) ZERO SETTE 1 SRL
(511) 15

(111) 1024476
(151) 28.10.2009.
(540)



(732) BIRRA FORST S.p.A.
(511) 32

(111) 1024479
(151) 09.12.2009.
(540)

Barutti

(732) Peine Gruppe GmbH
(511) 14 25

(111) 1024480
(151) 09.12.2009.
(540)



(732) Weekday Brands AB
(511) 18 25

(111) 1024487
(151) 15.10.2009.
(540)

vivamel

(732) TOSAMA Tovarna sanitetnega materiala d.d
(511) 05 10

(111) 1024494
(151) 13.11.2009.
(540)

AVE

(732) PANVITA, Mesna industrija Radgona, d.d.
(511) 29 39 40

(111) 1024498
(151) 28.10.2009.
(540)



(732) UBITZ Gyula
HERENDI Gábor
(511) 32 33

(111) 1024501
(151) 05.12.2009.
(540)

GO

(732) ASFINAG Maut Service GmbH
(511) 35 37 38 39

(111) 1024516
(151) 20.06.2009.
(540)

SNOWA اسنوا

(732) ARKAN SAKHTAR NOVIN IRANIAN
(511) 07 09 11 19 24 27 29 30 39

(111) 1024526
(151) 24.11.2009.
(540)

MICROFLEX

(732) Watts Microflex N.V.
(511) 17

(111) 1024528
(151) 02.10.2009.
(540)



(732) EFEN GmbH
(511) 09

(111) 1024537
(151) 14.10.2009.
(540)

LA PIZZA + 1

(732) LA PIZZA+1 SRL
(511) 30

(111) 1024539
(151) 05.12.2009.
(540)



(732) Autobahnen- und Schnellstraßen-Finanzierungs-Aktiengesellschaft
(511) 35 37 38 39

(111) 1024540
(151) 05.12.2009.
(540)

ASFINAG
VERLÄSSLICHKEIT AUF ALLEN WEGEN.

(732) Autobahnen- und Schnellstraßen-Finanzierungs-Aktiengesellschaft
(511) 35 37 38 39

(111) 1024541
(151) 05.12.2009.
(540)



(732) Autobahnen- und Schnellstraßen-Finanzierungs-Aktiengesellschaft
(511) 35 37 38 39

(111) 1024542
(151) 05.12.2009.
(540)

ASFINAG

(732) Autobahnen- und Schnellstraßen-Finanzierungs-Aktiengesellschaft
(511) 35 37 38 39

(111) 1024546
(151) 05.12.2009.
(540)

ASFINAG
RELIABILITY ALL THE WAY.

(732) Autobahnen- und Schnellstraßen-Finanzierungs-Aktiengesellschaft
(511) 35 37 38 39

(111) 1024547
(151) 05.12.2009.
(540)



(732) Autobahnen- und Schnellstraßen-Finanzierungs-Aktiengesellschaft
(511) 35 37 38 39

(111) 1024557
(151) 14.10.2009.
(540)



(732) Aktiebolaget Electrolux
(511) 11

(111) 1024565
(151) 11.11.2009.
(540)

CAPASTONE

(732) Deutsche Amphibolin-Werke von Robert Murjahn Stiftung & Co KG
(511) 01 02 19

(111) 1024578
(151) 05.12.2009.
(540)

GO Box

(732) ASFINAG Maut Service GmbH
(511) 35 37 38 39

(111) 1024579
(151) 05.12.2009.
(540)

GO Direkt

(732) ASFINAG Maut Service GmbH
(511) 35 37 38 39

(111) 1024580
(151) 05.12.2009.
(540)

GO Direkt MAUTABWICKLUNG LEICHT GEMACHT.

(732) ASFINAG Maut Service GmbH
(511) 35 37 38 39

(111) 1024592
(151) 06.08.2009.
(540)

STAR

(732) Beijing Xingwei Sports Goods CO., LTD.
(511) 28

(111) 1024603
(151) 13.11.2009.
(540)

PREVENTIA

(732) Nova Brands S.A.
(511) 05 29 30

(111) 1024604
(151) 13.11.2009.
(540)

PROTECTIA

(732) Nova Brands S.A.
(511) 05 29 30

(111) 1024619
(151) 17.11.2009.
(540)

Active Water Smart

(732) BSH Bosch und Siemens Hausgeräte GmbH
(511) 07 09 11

(111) 1024621
(151) 20.07.2009.
(540)

(732) DBE Jewelry Global Limited
(511) 14

(111) 1024644
(151) 23.11.2009.
(540)

TOTA

(732) XIAMEN TOTA HEAVY INDUSTRY CO., LTD.
(511) 07

(111) 1024648
(151) 27.11.2009.
(540)

OMEGA CERAGOLD

(732) Omega SA (Omega AG) (Omega Ltd.)
(511) 14

(111) 1024654
(151) 11.11.2009.
(540)

RAUVISIO

(732) REHAU AG + Co
(511) 11 19 20 21

(111) 1024661
(151) 19.10.2009.
(540)

MAREBLU

(732) Mareblu S.r.l.
(511) 29 30 31

(111) 1024667
(151) 28.10.2009.
(540)



(732) Langnese Honig GmbH & Co. KG
(511) 30

(111) 1024672
(151) 08.09.2009.
(540)

CELLPUR

(732) Eurofoam GmbH
(511) 10 12 17 20

(111) 1024678
(151) 16.10.2009.
(540)

TENUTA MASELLI

(732) MAS SRL
(511) 33

(111) 1024680
(151) 05.11.2009.
(540)

in biz

(732) Intesa Sanpaolo S.p.A.
(511) 36

(111) 1024681
(151) 05.11.2009.
(540)

IN BIZ

(732) Intesa Sanpaolo S.p.A.
(511) 36

(111) 1024682
(151) 02.12.2009.
(540)

FURUKAWA ROCK DRILL

(732) FURUKAWA ROCK DRILL CO., LTD.
(511) 07 37

(111) 1024693
(151) 27.11.2009.
(540)

OUTERSTYLERS

(732) Koninklijke Philips Electronics N.V.
(511) 11

(111) 1024705
(151) 18.09.2009.
(540)

CP 432

(732) Wallingstown Company Limited
(511) 01 03 05 29 30 32

(111) 1024730
(151) 27.10.2009.
(540)

Munich RE

(732) Münchener Rückversicherungs-Gesellschaft Aktiengesellschaft in München
(511) 36

(111) 1024752
(151) 27.11.2009.
(540)

ÖKOSIL

(732) Röfix AG
(511) 02

2 . Накнадна назначења за Републику Србију (Subsequant designations for Republic of Serbia)

(111) 735354
(540)

TONI & GUY

(732) Toni & Guy Products Limited
(511) 03

(111) 765219
(540)

DONAU

(732) Biella-Neher Holding AG
(511) 16 18

(111) 784590
(540)

ALIX AVIEN

(732) KOPAŞ KOZMETİK PAZARLAMA VE SANAYİ ANONİM ŞİRKETİ
(511) 03 05

(111) 882845
(540)

OMYA

(732) Omya AG
(511) 01

(111) 915459
(540)

Hapag-Lloyd

(732) TUI AG
(511) 39 43 44

(111) 967012
(540)

CLASNA

(732) Beijing Clasna Fashion Co., Ltd.
(511) 25

(111) 968604
(540)

MASSIMO SFORZA

(732) FORMS S.R.L.
(511) 03 18 25

(111) 972172
(540)

Kayserburg

(732) GUANGZHOU PEARL RIVER PIANO GROUP CO., LTD.
(511) 15

(111) 972173
(540)

Kayserburg

(732) GUANGZHOU PEARL RIVER PIANO GROUP CO., LTD.
(511) 15

(111) 976243
(540)

恒源祥 RefGee

(732) HENG YUAN XIANG (GROUP) CO., LTD.
(511) 23 24 25

(111) 977008
(540)

ICLA

(732) Akzo Nobel Coatings International B.V.
(511) 02 19 37

(111) 978919
(540)

ZEVTERA

(732) Janssen Pharmaceutica NV
(511) 05

(111) 603716
(540)

(732) INTERLEMO HOLDING S.A. (Interlemo Holding AG) (Interlemo Holding Ltd)
(511) 09

(111) 680789
(540)

EGEUS

(732) RENAULT s.a.s. société par actions simplifiée
(511) 12

(111) 734960
(540)

CAJAMAR

(732) CAJAMAR CAJA RURAL SOCIEDAD COOPERATIVA DE CREDITO
(511) 35 36 37

(111) 748212
(540)

OLINESA

(732) "OLINESA" DROUJESTVO S OGRANITCHENA OTGOVORNOST
(511) 05 29 30 32 33 35 38 39 40 41 42

(111) 854973
(540)

SYSTRANET

(732) SYSTRAN SA
(511) 09 38 42

(111) 928133
(540)

malkan

(732) MALKAN MAKİNA SANAYİ VE TİCARET LİMİTED ŞİRKETİ
(511) 07 09 11 21

(111) 941572
(540)

CARRERA

(732) CARRERA S.p.A.
(511) 24 26 27

(111) 966766
(540)

VIKING

(732) Viking Fottøy AS
(511) 09 25

(111) 990524
(540)

(732) delta pronatura Dr. Krauß & Dr. Beckmann KG
(511) 01 03 05

(111) 528900
(540)

DUE TORRI

(732) GERARDO CESARI S.p.A.
(511) 33

(111) 588719
(540)

TRONSOLE

(732) Schöck Bauteile GmbH
(511) 06 17 19

(111) 684987
(540)

TANTUM-ROSA

(732) AZIENDE CHIMICHE RIUNITE ANGELINI FRANCESCO A.C.R.A.F. S.P.A.
(511) 05

(111) 695531
(540)

COOLFIRE

(732) NOVOMATIC AG
(511) 09 28

(111) 749940
(540)

VELAXIN

(732) EGIS GYÓGYSZERGYÁR Nyilvánosan Működő Részvénytársaság
(511) 05

(111) 787776
(540)

PFERD

(732) August Rüggeberg GmbH & Co. KG
(511) 07 08

(111) 835294
(540)

CAMICISSIMA

(732) Pritovisa S.r.l.
(511) 25 35

(111) 838631
(540)



(732) M.G.M. MOTORI ELETTRICI S.p.A.
(511) 07

(111) 855607
(540)

JAGGY

(732) Fabrizio Danna Billeri Flavio & C. sas Made It srl
(511) 03 09 18 25

(111) 861912
(540)

Nivelazione Farmona

(732) Laboratorium Kosmetyków Naturalnych FARMONA Spółka z o.o.
(511) 03

(111) 870965
(540)

OPTISTART

(732) Société des Produits Nestlé S.A.
(511) 31

(111) 929016
(540)

IMPETREVE

(732) Merck KGaA
(511) 05

(111) 977680
(540)

CARVE

(732) AUSTRALIAN APPAREL PTY LTD
(511) 09 25

(111) 393420
(540)

TERIDOX

(732) Syngenta Participations AG
(511) 05

(111) 587102
(540)

ORising

(732) INTER-O-RISING S.A.
(511) 01 03 05

(111) 698501
(540)



(732) Abbott GmbH & Co. KG
(511) 05 16 41

(111) 813876
(540)

Laguna

(732) BK-FOOD Poland sp. z o.o.
(511) 29 30 31

(111) 866247
(540)

WINFORM

(732) ENDERPEN PVC YAPI ELEMANLARI SANAYİ VE TİCARET ANONIM ŞİRKETİ
(511) 19

(111) 902052
(540)

D&P perfumum

(732) D-P PARFÜMÜM ITHALAT IHRACAT SANAYI VE TICARET LIMITED SIRKETI
(511) 03

(111) 910123
(540)

ANSALDO

(732) FINMECCANICA Società per Azioni
(511) 07 09 11 12 16 37 38 40 42

(111) 213907
(540)

ARVAL

(732) ARO WELDING TECHNOLOGIES
(511) 07 08 09

(111) 587546
(540)

ENDOPOUCH

(732) JANSSEN PHARMACEUTICA N.V.
(511) 10

(111) 707726
(540)

MICROMARK

(732) Janssen Pharmaceutica N.V.
(511) 10

(111) 813249
(540)

NILFISK

(732) Nilfisk-Advance A/S
(511) 03 07 21

(111) 815451
(540)

ACACIA

(732) C.C.M.
(511) 14 18 25

(111) 879682
(540)



(732) ASIA PACIFIC BREWERIES LIMITED
(511) 32

(111) 921099
(540)

MF59

(732) Novartis AG
(511) 05

(111) 929380
(540)

ARTUSTO

(732) Merck KGaA
(511) 05

(111) 931871
(540)

REALIZE

(732) Janssen Pharmaceutica NV
(511) 10

(111) 950360
(540)

INTIDEN

(732) Merck KGaA
(511) 05

(111) 971767
(540)

SPAAS
THE CANDLE EXPERIENCE

(732) N.V. SPAAS KAARSEN, naamloze vennootschap
(511) 04

(111) 971896
(540)

SCAPHO

(732) NOVARTIS AG
(511) 05

(111) 971897
(540)

EVIAMO

(732) NOVARTIS AG
(511) 05

(111) 971988
(540)

JOULFERON

(732) NOVARTIS AG
(511) 05

(111) 974522
(540)

WTCC

(732) K.S.O. KIGEMA SPORT ORGANISATION LIMITED
(511) 09 12 14 16 25 28 35 38 41 42

(111) 352783A
(540)

LEOCREMA

(732) CONTER S.p.A.
(511) 03

(111) 465398
(540)

JEAN-CHARLES BROSSEAU

(732) JEAN-CHARLES BROSSEAU S.A.
(511) 03 05 14 18 25

(111) 552317
(540)

tecnolight

(732) tecnolight Leuchten GmbH
(511) 11

(111) 587548
(540)

ENDOLOOP

(732) JANSSEN PHARMACEUTICA N.V.
(511) 10

(111) 764052
(540)

OCUREV

(732) CZ VETERINARIA, S.A.
(511) 05

(111) 793372
(540)

PANATURA

(732) Panadoro Group AG
(511) 30

(111) 798837
(540)

FOCETRIA

(732) Novartis AG
(511) 05

(111) 842854
(540)

HARMONIC

(732) Janssen Pharmaceutica N.V.
(511) 10

(111) 846524
(540)



(732) SMARTREE ROMANIA S.R.L.
(511) 09 35 42

(111) 850469
(540)

DIANATAL

(732) HCB Happy Child Birth Holding AG
(511) 03 05 10 44

(111) 871735
(540)

FLORALYS

(732) Lidl Stiftung & Co. KG
(511) 16

(111) 876804
(540)

ADEVEO

(732) NOVARTIS AG
(511) 05

(111) 881836
(540)

HARMONIC WAVE

(732) Janssen Pharmaceutica N.V.
(511) 10

(111) 905940
(540)

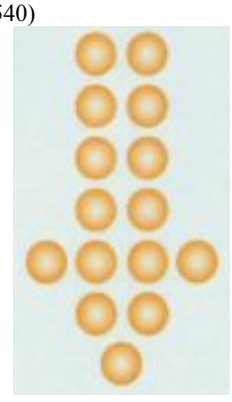

(732) COMPAGNIE GERVAIS DANONE
(511) 29 30 32

(111) 919363
(540)

RISTOVA

(732) Genentech, Inc.
(511) 05

(111) 964789
(540)

BOXER TV-NAVIGATOR

(732) Boxer TV Access AB
(511) 35 38 45

(111) 969216
(540)

iopamigita

(732) Insight Agents GmbH
(511) 05 35 42

(111) 971989
(540)

SAMAALB

(732) NOVARTIS AG
(511) 05

(111) 972275
(540)

IO:DOMINO

(732) GI.BI.DI. S.R.L.
(511) 06 07 09 37

(111) 972276
(540)

G:B:D:

(732) GI.BI.DI. S.R.L.
(511) 06 07 09 37

(111) 973174
(540)

GIBIDI

(732) GI.BI.DI. S.R.L.
(511) 06 07 09 37

(111) 980986
(540)

RASIVALA

(732) NOVARTIS AG
(511) 05

(111) 980987
(540)

RASIVALE

(732) NOVARTIS AG
(511) 05

(111) 990319
(540)

CO-EXFORGE

(732) Novartis AG
(511) 05

(111) 532328
(540)

FORESTILL

(732) FOREZIENNE - M.F.L.S. (Société par Actions Simplifiée)
(511) 08

(111) 645718
(540)

PAX VAN TIBI GELI MAR STA CE E MEVS
GENERALI GROUP

(732) ASSICURAZIONI GENERALI S.P.A.
(511) 36

(111) 701412
(540)

CAVENDISH & HARVEY

(732) Industrie und Handelsunion Dr. Wolfgang Boettger GmbH & Co. KG
(511) 05 30

(111) 706251
(540)

KETTENMAX

(732) Josef PESL
(511) 03 04 21

(111) 706338
(540)

VERORAB

(732) SANOFI PASTEUR
(511) 05

(111) 728611
(540)

IWC Portugieser

(732) RICHEMONT INTERNATIONAL S.A.
(511) 14

(111) 776570
(540)

LITAK

(732) Lipomed AG
(511) 05

(111) 817037
(540)

(732) Amadeo MARTI CARBONELL
(511) 07

(111) 849958
(540)

LIGAMAX

(732) Janssen Pharmaceutica N.V.
(511) 10

(111) 857202
(540)

DALDURI

(732) Novartis AG
(511) 05

(111) 873551
(540)

МЫ ОСВЕЩАЕМ ВАШИ УСПЕХИ

(732) Limited Liability Company "Lighting technologies production"
(511) 11 35 42

(111) 889029
(540)

BACKHOME BIOTEC

(732) VIRBAC S.A.
(511) 09

(111) 890057
(540)

base XX

(732) DICOTA GmbH
(511) 09 16 18

(111) 931389
(540)

VR LEASING

(732) VR-LEASING AG
(511) 12 35 36 37 39 42

(111) 960464
(540)

TOYO TIRES

(732) TOYO TIRE & RUBBER CO., LTD.
(511) 12

(111) 965167
(540)

HELPS
Pharmadus

(732) PROCESOS FARMACEUTICOS INDUSTRIALES, S.L.
(511) 03 05 30 32

(111) 979595
(540)

STIMUVAX

(732) Merck KGaA
(511) 05

(111) 436781
(540)

BRUNATE

(732) CALZATURIFICIO BRUNATE S.P.A.
(511) 25

(111) 467725
(540)

(732) Hannecke Display Systems GmbH & Co. KG
(511) 20

(111) 492884
(540)

MSW

(732) O.Z. SPA
(511) 12

(111) 533200
(540)

BANKO

(732) ARYSTA LIFESCIENCE
(511) 05

(111) 572787
(540)

MONA LISA

(732) Mona Lisa N.V.
(511) 03 05 10

(111) 587549
(540)

ENDOPATH

(732) JANSSEN PHARMACEUTICA N.V.
(511) 10

(111) 642949
(540)

PURbond

(732) Purbond AG
(511) 01 16

(111) 710473
(540)

LOTUS ROYAL

(732) Georgia-Pacific S.à.r.l.
(511) 16

(111) 799123
(540)

RILEPTID

(732) EGIS GYÓGYSZERGYÁR Nyilvánosan Működő Részvénytársaság
(511) 05

(111) 828084
(540)

CONTOUR

(732) Janssen Pharmaceutica N.V.
(511) 10

(111) 834825
(540)

Thermomix

(732) Vorwerk International AG
(511) 07 11 16 21

(111) 842855
(540)

HARMONIC ACE

(732) Janssen Pharmaceutica N.V.
(511) 10

(111) 853067
(540)

GEOS

(732) Software Daten Service GmbH
(511) 09 42

(111) 862718
(540)

MACANTHY

(732) LABORATOIRES MACANTHY
(511) 03 05 32

(111) 863898
(540)

donella

(732) LARA TEKSTİL SANAYİ VE TİCARET LİMİTED ŞİRKETİ
(511) 25

(111) 874221
(540)

Keltican

(732) Trommsdorff GmbH & Co. KG
(511) 05 29 30

(111) 880266
(540)

TIGER

(732) ASIA PACIFIC BREWERIES LIMITED
(511) 16 18 21 25 32 34

(111) 893758
(540)

OPTAFLU

(732) Novartis Vaccines and Diagnostics GmbH
(511) 05

(111) 912172
(540)

ITELLA

(732) Itella Oyj
(511) 04 05 06 07 08 09 11 12 14 16 17 18 19 20 21 22 24 25 26 27 28 32 33 34 35 36 37 38 39 40 41 42 43 44 45

(111) 913815
(540)

Le Vele
products of quality

(732) İLKEM PETROL TEKSTİL SANAYİ VE DIŞ TİCARET LİMİTED ŞİRKETİ
(511) 20 24 26 35

(111) 929616
(540)

CATENA

(732) Santhera Pharmaceuticals (Schweiz) AG
(511) 01 05 42

(111) 930652
(540)

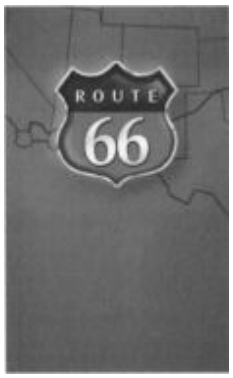

(732) Van Nelle Tabak Nederland B.V.
(511) 34

(111) 933588
(540)

AURA

(732) FibreCem Holding AG
(511) 17 19

(111) 956580
(540)

PANTER

(732) RAMON PAJARES, S.A.
(511) 09 25 38

(111) 958300
(540)

iMotion

(732) Landert Motoren AG
(511) 07 09

(111) 976984
(540)

COLEGIO DEL MUNDO • WORLD SCHOOL • ECOLE DU MONDE
ib

(732) INTERNATIONAL BACCALAUREATE ORGANIZATION (IBO)
(511) 09 14 16 18 25 41

(111) 990737
(540)

Imunoglukan P4H

(732) PLEURAN, s.r.o.
(511) 05 29 35

(111) 993032
(540)

FRANKEN

(732) EMUGE-Werk Richard Glimpel GmbH & Co KG Fabrik für Präzisionswerkzeuge
(511) 07

(111) 993405
(540)

EMUGE

(732) EMUGE-Werk Richard Glimpel GmbH & Co KG Fabrik für Präzisionswerkzeuge
(511) 07 09

(111) 728172
(540)

P'AGUA

(732) RAMON PAJARES, S.A.
(511) 09

(111) 820599
(540)

TAGINA

(732) TAGINA CERAMICHE D'ARTE S.P.A.
(511) 11 19 21

(111) 860551
(540)

EUROJURIS INTERNATIONAL

(732) EUROJURIS INTERNATIONAL, Groupement Européen d'Intérêt Economique
(511) 16 41 42

(111) 866503
(540)

ZONDARON
ЗОНДАРОН

(732) Aktsionerno droujestvo "SOPHARMA"
(511) 05

(111) 911087
(540)

(732) ZAKRYTE AKTSIONERNE TOVARYSTVO "VENTYLATSIJNI SYSTEMY"
(511) 01 11 19

(111) 916833
(540)

EBERNET

(732) LABORATORIOS SALVAT, S.A.
(511) 05

(111) 929174
(540)

OXIACTION INTELLIGENCE

(732) Reckitt Benckiser N.V.
(511) 03

---

(111) 944621
(540)

IR LAB

(732) Viewlink Technology Ltd
(511) 09

---

(111) 441802
(540)

DIAPHAN

(732) BIOFARMA
(511) 05

---

(111) 490450
(540)

ESKADRON

(732) Pikeur Reitmoden Brinkmann GmbH & Co. KG
(511) 06 18 25

---

(111) 677331
(540)

ROKIPANTER

(732) RAMON PAJARES, S.A.
(511) 25

---

(111) 725393
(540)

THULE

(732) Thule Sweden AB
(511) 12

---

(111) 788254
(540)

GAYAFORES

(732) HIJOS DE FRANCISCO GAYA FORES, S.L.
(511) 19

---

(111) 827682
(540)

MIONIC

(732) Richter Gedeon Nyrt.
(511) 05

---

(111) 919136
(540)

Snow Queen

(732) WTM Establishment
(511) 33

---

(111) 932412
(540)

LA VACHE QUI RIT

(732) Fromageries BEL SA
(511) 29 30 43

---

(111) 956481
(540)

LIFE IS RICH

(732) Davidoff & Cie SA
(511) 34

---

(111) 973598
(540)

SelectNY.

(732) SelectNY.Koblenz GmbH
(511) 16 35 38 41 42 45

---

(111) 995426
(540)

VALTURNA

(732) Novartis AG
(511) 05

---

(111) 995427
(540)

TEKDIOV

(732) Novartis AG
(511) 05

---

(111) 443068
(540)

Paladin

(732) Bayerische Milchindustrie eG
(511) 29

---

(111) 513294
(540)

SPIRAX SARCO

(732) SPIRAX SARCO N.V.
(511) 07 09 11

---

(111) 608556
(540)

SEMILLAS fitó, s.a.

(732) SEMILLAS FITÓ, S.A.
(511) 31

---

(111) 858046
(540)

ZINZI

(732) Lückerath B.V.
(511) 14

---

(111) 880959
(540)

OGESTAN

(732) LABORATOIRES MACANTHY, Société anonyme monégasque
(511) 05

---

(111) 922581
(540)

ЗАТЕЯ

(732) Otkrytoe aktsionernoe obshchestvo "Aston Produkty Pitania i Pishchevye Ingredienty"
(511) 29

---

(111) 936238
(540)

VOLIAM TARGO

(732) SYNGENTA PARTICIPATIONS AG
(511) 01 05

---

(111) 936239
(540)

VOLIAM FLEXI

(732) SYNGENTA PARTICIPATIONS AG
(511) 01 05

---

(111) 936244
(540)

VOLIAM

(732) SYNGENTA PARTICIPATIONS AG
(511) 01 05

---

(111) 953544
(540)

Griffix

(732) Pelikan Vertriebsgesellschaft mbH & Co. KG
(511) 16

---

(111) 695656
(540)

TAVIANI

(732) XANADU S.P.A.
(511) 25

---

(111) 711914
(540)

van Graaf

(732) van Graaf GmbH & Co KG
(511) 18 25

---

(111) 758087
(540)

ФТОРАФУР

(732) GRINDEKS, akciju sabiedrība
(511) 05

---

(111) 904816
(540)

SULCOGAN

(732) Makhteshim-Agan Holland B.V.
(511) 05

---

(111) 909498
(540)

R.O.C.S.

(732) Obschestvo s ogranitechennoy otvetstvennostiu "WDS"
(511) 03 21

---

(111) 974991
(540)

ROSA CLARA

(732) Rosa María Clará Pallarés
(511) 25 35

---

(111) 978639
(540)

TWO by rosa clará

(732) Rosa María Clará Pallarés
(511) 25 35

(111) 991945
(540)

CONCIBANK

(732) CAJA DE AHORROS Y MONTE DE PIEDAD DE NAVARRA
(511) 35 36 41

(111) 443368
(540)

CAPADECOR

(732) Deutsche Amphibolin-Werke von Robert Murjahn Stiftung & Co KG
(511) 01 02 24 27

(111) 493629
(540)



(732) United Dutch Breweries B.V.
(511) 32

(111) 561382
(540)

PHYSIOMER

(732) LABORATOIRE DE LA MER
(511) 05

(111) 576821
(540)

PERRELET

(732) Perrelet SA
(511) 14

(111) 600167
(540)



(732) BEAUTE PRESTIGE INTERNATIONAL (SOCIETE ANONYME)
(511) 03 14 21

(111) 611037
(540)

NOVOBALT

(732) PROSPER EECKHAUDT
(511) 01 04

(111) 619859
(540)

BRASAN

(732) Syngenta Participations AG
(511) 05

(111) 643173
(540)

Sinn

(732) Lothar Schmidt
(511) 14

(111) 755983
(540)

ETAS

(732) ETAS Entwicklungs- und Applikationswerkzeuge für elektronische Systeme GmbH
(511) 09 41 42

(111) 808482
(540)

BUDIAIR

(732) CHIESI FARMACEUTICI S.P.A.
(511) 05

(111) 826502
(540)

HILLADOL

(732) Richter Gedeon Nyrt.
(511) 05

(111) 832689
(540)

Audi Sport

(732) AUDI AG
(511) 09 12 14 16 18 25 28 37

(111) 846945
(540)

MULTI-DI@G

(732) ACTIA Automotive
(511) 09 42

(111) 848134
(540)



(732) GALLIANO B.V.
(511) 33

(111) 863910
(540)

ETAS

(732) ETAS Entwicklungs- und Applikationswerkzeuge für elektronische Systeme GmbH
(511) 09 42

(111) 872287
(540)

Blast

(732) TRİO MODA TEKSTİL SANAYİ VE DIŞ TİCARET LİMİTED ŞİRKETİ
(511) 25

(111) 878950
(540)

GEBERIT

(732) Geberit Holding AG
(511) 11

(111) 882530
(540)

Plasser

(732) Franz Plasser Bahnbaumaschinen-Industriegesellschaft mbH
(511) 07 12 37

(111) 887692
(540)



(732) ABRO Weidenhammer GmbH
(511) 16 20 21

(111) 889208
(540)

ACCU-CHEK PERFORMA

(732) ROCHE DIAGNOSTICS GMBH
(511) 05 10

(111) 897949
(540)

BEACHBODY

(732) Beachbody, LLC
(511) 05 09 41

(111) 905850
(540)

SP
SPRAY PLAST

(732) SPRAY PLAST S.P.A.
(511) 08 09 21

(111) 912595
(540)

FAHRENBERGER ORGA

(732) Fahrenberger Orga-Service Verwaltungs-GmbH
(511) 16 20 35 42

(111) 957526
(540)



(732) Claudia Lässig
(511) 09 18 25 28

(111) 958178
(540)

PROTECFLOR

(732) Danstar Ferment AG
(511) 05

(111) 974040
(540)

P90X

(732) Beachbody, LLC
(511) 09

(111) 982716
(540)

KITZ

(732) KITZ CORPORATION
(511) 01 02 03 04 05 06 07 08 09 10 11 12 14 16 17 18 19 20 21 24 25 26 27 28 29 30 31 32 33 34 35 36 37 38 39 40 41 42 43 44 45

(111) 990338
(540)

LOGWIN

(732) Logwin AG
(511) 09 35 38 39 42

(111) 992646
(540)

HASEDAT

(732) POTOMAC TOBACCO COMPANY, besloten vennootschap met beperkte aansprakelijkheid
(511) 34

(111) 993271
(540)

Hansen DRIVES

(732) S.A. HANSEN TRANSMISSIONS INTERNATIONAL N.V., in 't verkort "H.T.I.", naamloze vennootschap
(511) 07 12 37

(111) 264953
(540)

ATÉPADÈNE

(732) SOCIETE DES PRODUITS SCHLATTER
(511) 05

(111) 462457
(540)

MULAG

(732) Mulag Fahrzeugwerk Heinz Wössner GmbH & Co. KG
(511) 07 12

(111) 559875
(540)

carpets lano

(732) LANO, Naamloze vennootschap
(511) 24 27

(111) 609014
(540)

GENGIGEL

(732) RICERFARMA SRL
(511) 03 05

(111) 631640
(540)

TONY PEROTTI

(732) VALIGERIA BERTAGNIN DI BERTAGNIN ANTONIO E PAOLO, S.n.c.
(511) 18

(111) 656944
(540)

VANGUARD

(732) FOSHAN NANHAI CHEVAN OPTICAL ELECTRONICS CO. LTD (société de droit chinois)
(511) 06 09 11 13 18 20

(111) 713145
(540)

AFLAMIL

(732) Richter Gedeon Nyrt.
(511) 05

(111) 725895
(540)

ALMEDA

(732) almeda GmbH
(511) 09 38 42

(111) 729075
(540)

AXPO

(732) Axpo Holding
(511) 04 11 35 36 37 38 39 40 41 42

(111) 759701
(540)

ANDANTE

(732) Richter Gedeon Nyrt.
(511) 05

(111) 772440
(540)



(732) AYDIN TEKSTIL SANAYI VE TICARET LIMITED ŞIRKETI
(511) 25

(111) 818161
(540)

UNIFINE

(732) Koninklijke Coöperatie Cosun U.A.
(511) 29 30 35

(111) 824983
(540)

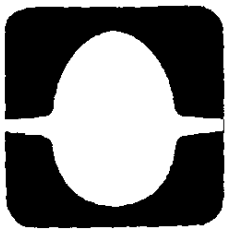

(732) Brødrene Hartmann A/S
(511) 07 16 42

(111) 827689
(540)

NARVA

(732) Richter Gedeon Nyrt.
(511) 05

(111) 827703
(540)

PARNASSAN

(732) Richter Gedeon Nyrt.
(511) 05

(111) 832418
(540)



(732) DELAMARIS d.o.o.
(511) 29

(111) 842672
(540)

DAMIANI

(732) DAMIANI INTERNATIONAL B.V.
(511) 03 09 14 18 25

(111) 849427
(540)

Eco-Drive

(732) Citizen Holdings Kabushiki Kaisha, also trading as Citizen Holdings Co., Ltd.
(511) 14

(111) 892026
(540)

Haier

(732) QINGDAO HAIER INVESTMENT AND DEVELOPMENT CO., LTD.
(511) 06 08 10 12 14 16 17 21 28

(111) 901150
(540)

Gigaset

(732) Gigaset Communications GmbH
(511) 09

(111) 905809
(540)

NEKSON

(732) Barsukov Sergey Dmitrievich
(511) 06 07 08 16

(111) 907563
(540)

MONIRON

(732) Barsukov Sergey Dmitrievich
(511) 07 09 11 16

(111) 927117
(540)

Platinum

(732) Pro Developments GmbH & Co. KG
(511) 03 05 31 44

(111) 931274
(540)

VINCHI

(732) SUZHOU VINCHI IMPORTS & EXPORTS CO., LTD.
(511) 07 09 11

(111) 940333
(540)

LOLA

(732) RICHTER GEDEON NYRT.
(511) 05

(111) 940341
(540)

OSSICA

(732) RICHTER GEDEON NYRT.
(511) 05

(111) 941282
(540)

SILUETTE

(732) RICHTER GEDEON NYRT.
(511) 05

(111) 947593
(540)

ESKA

(732) ESKA Lederhandschuhfabrik Gesellschaft m.b.H & Co.KG
(511) 09 10 17 21 25 28

(111) 947641
(540)

DOCATEN

(732) RICHTER GEDEON NYRT.
(511) 05

(111) 959987
(540)



(732) YOOX SpA
(511) 18 25 35

(111) 959988
(540)

THECORNER.COM

(732) YOOX SpA
(511) 18 25 35

(111) 962152
(540)

NUTRIMIX

(732) COMPO GmbH & Co. KG
(511) 01

(111) 965943
(540)

MONDIAL ASSISTANCE

(732) MONDIAL ASSISTANCE SAS Société par actions simplifiée
(511) 16 35 36 37 38 39 41 42 43 44 45

(111) 987573
(540)



(732) LABORATOIRE HRA PHARMA
(511) 05

(111) 528930
(540)

SANOTINT

(732) COSVAL S.r.l.
(511) 03

(111) 549185
(540)

KERAFLEX

(732) MAPEI S.P.A.
(511) 01 19

(111) 564648
(540)

BRINERDIN

(732) Novartis AG
(511) 05

(111) 628921
(540)

RUKO

(732) RUKO GMBH PRÄZISIONSWERKZEUGE
(511) 07 08

(111) 663678
(540)

OBO

(732) OBO Bettermann GmbH. & Co. KG.
(511) 06 07 08 09 17 20

(111) 663679
(540)

OBO BETTERMANN

(732) OBO Bettermann GmbH. & Co. KG.
(511) 06 07 08 09 17 20

(111) 671251
(540)

PADERNO

(732) SAMBONET PADERNO INDUSTRIE S.P.A.
(511) 08 21

(111) 718072
(540)



(732) ATMOS Cankař Jaroslav & syn
(511) 07 11

(111) 732919
(540)

VENOTREX

(732) PLIVA Kraków, Zakłady Farmaceutyczne Spółka Akcyjna
(511) 05

(111) 802518
(540)

HERVIS SPORTS
GET MOVIN' START LIVIN'

(732) SPAR Österreichische Warenhandels-Aktiengesellschaft
(511) 09 25 28

(111) 924168
(540)

ZOOPLUS

(732) zooplus AG
(511) 05 28 31

(111) 941899
(540)

ACCACE

(732) Ing. Majer Jiří
(511) 35 36

(111) 950232
(540)



(732) Spar Österreichische Warenhandels-AG
(511) 03 09 12 14 18 20 22 24 25 28 35

(111) 980864
(540)

SPENDVISION

(732) SPENDVISION HOLDINGS LIMITED
(511) 09 35 36 39 42 43 45

(111) 981085
(540)



(732) KOWA COMPANY LTD.
(511) 05

(111) 995568
(540)

LIVALO

(732) KOWA COMPANY LTD.
(511) 05

(111) 1000819
(540)

EVERYTHING SHOULD BE XX. MEXX

(732) Mexx Europe B.V.
(511) 14 18 25

(111) 503440
(540)

Floragard

(732) Floragard Vertriebs GmbH für Gartenbau
(511) 01

(111) 593853
(540)

MIRABO

(732) Hofmeister Vermögensverwaltungs GmbH & Co. KG
(511) 29

(111) 651587
(540)

ratioparts

(732) Ratioparts Ersatzteile-Vertriebs GmbH
(511) 01 04 05 06 07 08 09 11 12 17 19 20 21

(111) 657541
(540)

ELLE

(732) HACHETTE FILIPACCHI PRESSE, Société anonyme
(511) 09 16 28 35 38 39 41 42

(111) 663550
(540)

Der Saubermacher für eine lebenswerte Umwelt

(732) Saubermacher Dienstleistungs Aktiengesellschaft
(511) 37 40 42

(111) 701847
(540)

BEBIMIL

(732) HIPP & Co
(511) 05 29 30 32

(111) 786079
(540)

MAUER LOCKING SYSTEMS

(732) MAUER LOCKING SYSTEMS LTD
(511) 06

(111) 786131
(540)

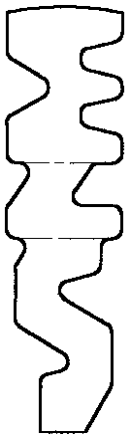

(732) MAUER LOCKING SYSTEMS LTD
(511) 06

(111) 815269
(540)



(732) AKTSIONERNO DRUJESTVO "VINPROM PESHTERA"
(511) 16 33 35

(111) 827707
(540)

COLTOWAN

(732) Richter Gedeon Nyrt.
(511) 05

(111) 833255
(540)

WHX

(732) XIAMEN WANHENGXIN IMP. & EXP. TRADE CO., LTD.
(511) 07

(111) 844890
(540)

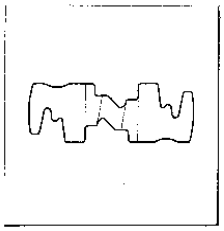

(732) MAUER LOCKING SYSTEMS LTD
(511) 06

(111) 927778
(540)



(732) Beyer, Hartmut
(511) 09 16 25 28 35 41 43

(111) 967743
(540)

OJON

(732) Ojon Corporation
(511) 03 26

(111) 987965
(540)

THE KING

(732) EDNOLITCHNO DRUJESTVO S OGRANITCHENA OTGOVORNOST "FINANSKONSULT"
(511) 34

(111) 282134
(540)

PEDRONI

(732) MANIFATTURE SIGARO TOSCANO S.p.A.
(511) 34

(111) 537729
(540)

AGS

(732) MOBILITAS
(511) 39

(111) 707588
(540)

Promat

(732) Promat GmbH
(511) 01 02 06 17 19 20 42

(111) 798192
(540)

Banvit

(732) BANVİT BANDIRMA VİTAMİNLİ YEM SANAYİ ANONİM ŞİRKETİ
(511) 29 30 31

(111) 874028
(540)

TROLLBEADS

(732) Lise Aagaard Copenhagen A/S
(511) 14

(111) 899331
(540)

2be

(732) KIMIMPEX TRADE AND LEASING LTD
(511) 09 35 38

(111) 976613
(540)

alli

(732) GLAXO GROUP LIMITED
(511) 05

(111) 986088
(540)

MERILYN

(732) EDNOLITCHNO DRUJESTVO S OGRANITCHENA OTGOVORNOST "FINANSKONSULT"
(511) 34

(111) 987592
(540)



(732) Tine SA
(511) 29

(111) 431991
(540)

Curil

(732) ElringKlinger AG
(511) 02 03 16 17 21

(111) 539184
(540)

RIMOWA

(732) Rimowa GmbH
(511) 09 18

(111) 548980
(540)

TUTTO PICCOLO

(732) TUTTO PICCOLO, S.A.
(511) 25

(111) 621897
(540)

CRI-CRI

(732) TUTTO PICCOLO, S.A.
(511) 25

(111) 703353
(540)

CATUNAMBU

(732) ANDALUZA DE CAFES, S.A.
(511) 30

(111) 704869
(540)

AFFIRM

(732) Syngenta Participations AG
(511) 05

(111) 847553
(540)

AGODA

(732) AGIP LLC
(511) 39 43

(111) 885466
(540)

Bonolact
Minden jót!

(732) Magyar Tejgazdasági Kísérleti Intézet Kft.
(511) 05 29 31

(111) 897568
(540)

UniCredit Group

(732) UNICREDIT S.p.A.
(511) 36

(111) 899611
(540)



(732) SEBA DIŞ TİCARET VE NAKLİYAT ANONIM ŞİRKETİ
(511) 34

(111) 921692
(540)

OPEROSA

(732) OPEROSA EOOD
(511) 41

(111) 924962
(540)

INCADIX

(732) Ares Trading S.A.
(511) 05

(111) 954001
(540)

GOLD ELEPHANT

(732) ZHUHAI ELEPHANT ABRASIVE AND ABRADING INSTRUMENTS CO., LTD.
(511) 08

(111) 962335
(540)

MONTANA

(732) Pernod Ricard New Zealand Limited
(511) 33

(111) 972429
(540)

SLOANE
PLATINUM



(732) EXIDIUM SARL, SWITZERLAND
(511) 34

(111) 977113
(540)



(732) HES HACILAR ELEKTRİK SAN. VE TIC. A.Ş.
(511) 01 06 09

(111) 987077
(540)

RASIVANE

(732) NOVARTIS AG
(511) 05

(111) 541174
(540)

TERRACOTTEM

(732) "TERRACOTTEM", Naamloze vennootschap
(511) 01

(111) 631824
(540)

Jagdstolz

(732) Lidl Stiftung & Co. KG
(511) 33

(111) 785762
(540)

XANADU

(732) AYDINER İNŞAAT ANONİM ŞİRKETİ
(511) 35 38 39 40 41 42 43 44 45

(111) 875206
(540)

Liftan

(732) LIDL STIFTUNG & CO. KG
(511) 01 03

(111) 909833
(540)

PRO

(732) Barsukov Sergey Dmitrievich
(511) 06 07 09 16

(111) 910796
(540)

SEMVIS

(732) Novartis AG
(511) 05

(111) 913168
(540)

FONDRIEST

(732) FONDRIEST COMMERCIALE S.R.L.
(511) 12

(111) 967762
(540)

LIVING PROOF

(732) Living Proof, Inc.
(511) 03 05

(111) 1000694
(540)

Jolinesse

(732) Lidl Stiftung & Co. KG
(511) 25

(111) 1001748
(540)

LUMINOUS

(732) Procter & Gamble Manufacturing Cologne GmbH
(511) 03

(111) 1002156
(540)

NORTH COAST

(732) Marks and Spencer plc
(511) 03 18 25

(111) 929526
(540)

CIRO

(732) CIRO GmbH
(511) 14 16 18 21 25

(111) 963971
(540)

Dr. Max

(732) Česká lékárna, a.s.
(511) 05 10 35 44

(111) 698012
(540)

INSTA

(732) Insta Elektro GmbH
(511) 09

(111) 731358
(540)

AUTOGRAPH

(732) Marks and Spencer plc
(511) 03 14 18 25

(111) 845517
(540)

Menactra

(732) Connaught Technology Corporation
(511) 05

(111) 978453
(540)

BIOPROLINE

(732) MIGNONE Philippe
(511) 02 03 07

(111) 829716
(540)

LISA ROSE

(732) ZANNIER SAS
(511) 25

(111) 1001032
(540)

THETA HEALING

(732) Nature Path, Inc.
(511) 16 41 44

(111) 1001033
(540)

THETA HEALER

(732) Nature Path, Inc.
(511) 41 44

(111) 301424B
(540)

GALORYL

(732) ArrMaz Specialty Chemicals, Inc.
(511) 01

(111) 828924
(540)

CHECKMITE +

(732) Bayer Aktiengesellschaft
(511) 05

(111) 839506
(540)

ZARZIO

(732) Novartis AG
(511) 05

(111) 848692
(540)

BYEMITE

(732) Bayer Aktiengesellschaft
(511) 05

(111) 866907
(540)

CL CRISTIAN LAY

(732) CRISTIAN LAY, S.A.
(511) 03 14 25

(111) 882846
(540)

NUTREXIN

(732) Herbert Marty
(511) 03 05

(111) 883668
(540)

RYNAXYPYR

(732) E. I. du Pont de Nemours and Company
(511) 05

(111) 826792
(540)

PREMAMAN

(732) Prémaman, Société anonyme
(511) 12 20 25

(111) 832468
(540)

ALZEPIL

(732) EGIS GYÓGYSZERGYÁR Nyilvánosan Működő Részvénytársaság
(511) 05

(111) 836315
(540)

COINTREAU

(732) COINTREAU
(511) 30 32 33

(111) 846707
(540)

L'ARGENTINA

(732) Foralways B.V.
(511) 25

(111) 847782
(540)

TRICHOLASTYL

(732) COGNIS FRANCE
(511) 01 03

(111) 849193
(540)

Moxogamma

(732) WÖRWAG PHARMA GmbH & Co. KG
(511) 05

(111) 855978
(540)

Glimegamma

(732) WÖRWAG PHARMA GmbH & Co. KG
(511) 05

(111) 881786
(540)



(732) Foralways B.V.
(511) 14 18 25

(111) 901241
(540)

VAGARY

(732) Citizen Holdings Kabushiki Kaisha also trading as Citizen Holdings Co., Ltd.
(511) 14

(111) 976291
(540)

Polar One

(732) Wenzhou Keli Optics Glasses Co., Ltd.
(511) 09

(111) 990535
(540)

TRILIPIX

(732) FOURNIER INDUSTRIE ET SANTE
(511) 05

(111) 997257
(540)

Lupilu

(732) Lidl Stiftung & Co. KG
(511) 25 28

(111) 717698
(540)

(732) Werkstatt Profi Programm GmbH
(511) 01 02 04

(111) 759676
(540)

VOTIVO

(732) Bayer Aktiengesellschaft
(511) 01 05

(111) 808544
(540)

(732) Bundesverband Kalksandsteinindustrie e.V.
(511) 19

(111) 856831
(540)

(732) İBA KİMYA SANAYİ VE TİCARET A.Ş.
(511) 02

(111) 925093
(540)

VAN SANTEN & VAN SANTEN

(732) Robert Van Santen
(511) 18 25 28

(111) 952057
(540)

VIÑA POMAL

(732) BODEGAS BILBAINAS, S.A.
(511) 33

(111) 955051
(540)

(732) Alpen Pharma GmbH
(511) 03 05 35 42 44

(111) 962241
(540)

OPTURA

(732) BAUSCH & LOMB INCORPORATED
(511) 05

(111) 975572
(540)

(732) BOR-AN INSAAT VE MAKINE SANAYI ANONIM SIRKETI BOR-SAN ISI SISTEMLERI ÜRETIM VE PAZARLAMA ANONIM SIRKETI BOR-TAS SAGLIK VE TEMIZLIK ÜRÜNLERI ÜRETIM VE PAZARLAMA ANONIM SIRKETI BOR-BETON BETON ÜRÜNLERI TURIZM PAZARLAMA LIMITED SIRKETI BOR-PET SU VE PETROL ÜRÜNLERI TURIZM TICARET SANAYI LIMITED SIRKETI
(511) 11

(111) 1001550
(540)

ENERVIN

(732) BASF SE
(511) 05

(111) 597600
(540)

(732) ALFREDO GREGORI PEREPÉREZ JOSÉ GREGORI PEREPÉREZ AGUSTÍN GREGORI PEREPÉREZ
(511) 29 30 31

(111) 689620
(540)

bredent

(732) Bredent Dentalgeräte und Materialien, Fach- und Organisationsberatung Peter Brehm
(511) 05 10 42

(111) 708601
(540)

(732) Dumont et Dupraz SA
(511) 42

(111) 824778
(540)

"NOCEDAL"

(732) BODEGAS FUENMAYOR, S.A.
(511) 33

(111) 833542
(540)

LAMDEX

(732) Makhteshim-Agan Holland B.V.
(511) 05

(111) 957105
(540)

(732) ZANNIER SAS
(511) 18 24 25

(111) 969579
(540)

VELIRIS

(732) BAUSCH & LOMB INCORPORATED
(511) 05

(111) 984654
(540)

(732) Ali Karbasizadeh
(511) 21 29 39

(111) 690121
(540)

CCR

(732) CCR Logistics Systems AG
(511) 39 40 42

(111) 713952
(540)

(732) GAUMONT
(511) 09 38 41

(111) 723595
(540)

(732) Klemme AG
(511) 30 39 40 42

(111) 779410
(540)

TORMAX

(732) Landert-Motoren AG
(511) 07 09 37

(111) 841642
(540)

(732) MELLUSO DI BENIAMINO MELLUSO E C. S.A.S.
(511) 03 18 25

(111) 890012
(540)

Steelco

(732) INTERNATIONAL STEEL CO. S.p.A.
(511) 07 11 40

(111) 893757
(540)

CELTURA

(732) Novartis Vaccines and Diagnostics GmbH
(511) 05

(111) 957553
(540)

Audi A1

(732) AUDI AG
(511) 12 14 28

(111) 969843
(540)

ELTEL NETWORKS

(732) Eltel Group Oy
(511) 35 36 37 38 39 41 42

(111) 984051
(540)

Cool Impact

(732) Henkel AG & Co. KGaA
(511) 03 05

(111) 991379
(540)

LGG

(732) Valio Ltd
(511) 05 29 32

(111) 1005256
(540)

Arbonas

(732) Lidl Stiftung & Co. KG
(511) 25

(111) 1006139
(540)

ionia

(732) TORREFAZIONE IONIA S.P.A.
(511) 07 11 30 43

(111) 538574
(540)

RONDO

(732) Rondo Burgdorf AG
(511) 07 08 09 11 21

(111) 597474
(540)

BENEFIBER

(732) Novartis AG
(511) 05 29 30

(111) 636967
(540)

PRATEL

(732) LEK farmacevtska družba d.d.
(511) 05

(111) 685042
(540)

Zeelandia

(732) Koninklijke Zeelandia Groep B.V.
(511) 29 30

(111) 775132
(540)

MILES

(732) Miles Fashion GmbH
(511) 08 09 18 20 21 22 23 24 25

(111) 788491
(540)

7 camicie

(732) HASSAN David
(511) 25

(111) 798839
(540)

FOCLIVIA

(732) Novartis AG
(511) 05

(111) 888689
(540)

Yogalife

(732) FrieslandCampina Germany GmbH
(511) 05 29 30

(111) 907897
(540)

UnionPay 银联

(732) CHINA UNIONPAY CO., LTD.
(511) 09 36

(111) 924857
(540)

SPY

(732) ZHONGSHANSHI XIAOFEIJIANG FANGDAO SHEBEI YOUXIAN GONGSI
(511) 12

(111) 936171
(540)

TUI Travel

(732) TUI AG
(511) 03 09 16 18 24 25 28 35 36 38 39 41 43 44

(111) 971341
(540)

ABRILAR

(732) Engelhard Arzneimittel GmbH & Co. KG
(511) 05

(111) 1007209
(540)

PRIVEST

(732) BASF SE
(511) 05

(111) 1011376
(540)

PODHALER

(732) Novartis AG
(511) 10

(111) 1011377
(540)

CLOUDHALER

(732) Novartis AG
(511) 10

(111) 1011378
(540)

PushHaler

(732) Novartis AG
(511) 10

(111) 530183
(540)

Spielothek

(732) SPIELOTHEK NEDERLAND B.V.
(511) 09 28 41

(111) 713804
(540)

WEBAC

(732) WEBAC-Chemie GmbH
(511) 01 07 17 19

(111) 853168
(540)

((e'SenS

(732) ESSILOR INTERNATIONAL (COMPAGNIE GENERALE D'OPTIQUE)
(511) 09 10 44

(111) 935220
(540)

DELIRIUM

(732) BROUWERIJ L. HUYGHE, naamloze vennootschap
(511) 25 32 43

(111) 956979
(540)

Tendence

(732) Tendence Group Anstalt
(511) 09 14 18 25 28

(111) 970012
(540)

RUSCADI

(732) NOVARTIS AG
(511) 05

---

(111) 970016
(540)

Intervet

(732) Intervet International B.V.
(511) 03 05 09 10 31 35 41 42 44

---

(111) 971764
(540)

STANDOBLUE

(732) Du Pont de Nemours International S.A.
(511) 02

---

(111) 981618
(540)

CELGENE THALIDOMIDE

(732) Celgene Corporation
(511) 05

---

(111) 982709
(540)



(732) Consolidated Artists B.V.
(511) 03 09 14 18 25 35

---

(111) 982991
(540)

THALIDOMIDE CELGENE

(732) Celgene Corporation
(511) 05

---

(111) 999165
(540)

JEVOZ

(732) NOVARTIS AG
(511) 05

---

(111) 1009504
(540)



(732) RECKITT & COLMAN (OVERSEAS) LIMITED
(511) 03 05

---

(111) 666672
(540)

PATENTKALI

(732) K + S KALI GmbH
(511) 01

---

(111) 685731
(540)

BY TERRY

(732) Mesyl Limited
(511) 03 25 42

---

(111) 765372
(540)

BINOCRIT

(732) Novartis AG
(511) 05

---

(111) 857232
(540)

ZEMIC

(732) ZHONGHANG ELECTRONIC MEASURING INSTRUMENTS CO., LTD
(511) 09

---

(111) 886907
(540)



(732) MANIFATTURE SIGARO TOSCANO S.p.A.
(511) 34

---

(111) 896278
(540)

LAMISAFE

(732) ASAHI GLASS CO., LTD.
(511) 12 21

---

(111) 899743
(540)



(732) MANIFATTURE SIGARO TOSCANO S.p.A.
(511) 34

---

(111) 902840
(540)

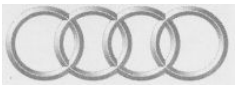

(732) AUDI AG
(511) 04 18 25 35 38 39 40 41 42 43 44 45

---

(111) 955848
(540)

NUTRI-PROTECT

(732) Henkel AG & Co. KGaA
(511) 03

---

(111) 966064
(540)

MASSIMO DUTTI

(732) GRUPO MASSIMO DUTTI, S.A.
(511) 03 09 14 16 18 20 21 24 25 26 35 40

---

(111) 979539
(540)

SHIMA SEIKI

(732) SHIMA SEIKI MANUFACTURING, LTD.
(511) 07 09 37

---

(111) 1000336
(540)

Livergy

(732) Lidl Stiftung & Co. KG
(511) 25

---

(111) 1001273
(540)

basala

(732) Maria Ziębińska, Stanisław Ziębiński "ICE MASTRY" Spółka Jawna
(511) 30

---

(111) 535042
(540)

MEDI-GRIP

(732) Ansell Limited
(511) 10

---

(111) 715028
(540)

AVIOMARIN

(732) PLIVA Kraków, Zakłady Farmaceutyczne Spółka Akcyjna
(511) 05

---

(111) 718762
(540)

Osmose Baukeramik

(732) Westerwälder Elektro-Osmose Müller GmbH & Co. KG
(511) 19

---

(111) 729872
(540)

LACIDOFIL

(732) Danstar Ferment AG
(511) 01 05

---

(111) 869928
(540)



(732) Tine SA
(511) 29

---

(111) 876151
(540)

Isla-Cassis

(732) Engelhard Arzneimittel GmbH & Co. KG
(511) 05

---

(111) 886908
(540)



(732) MANIFATTURE SIGARO TOSCANO S.p.A.
(511) 34

(111) 899741
(540)



(732) MANIFATTURE SIGARO TOSCANO S.p.A.
(511) 34

(111) 899742
(540)

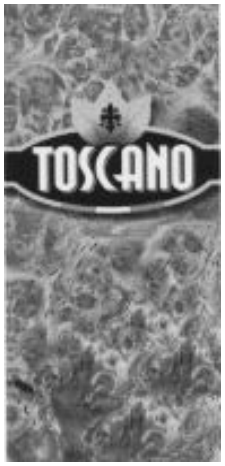

(732) MANIFATTURE SIGARO TOSCANO S.p.A.
(511) 34

(111) 948748
(540)

VDP

(732) VIA DELLE PERLE S.P.A.
(511) 03 09 14 18 24 25

(111) 960420
(540)

(732) Visiodan A/S
(511) 16 18 25 28

(111) 965820
(540)

FULMAPA

(732) NOVARTIS AG
(511) 05

(111) 967174
(540)

GLASEEQ

(732) NOVARTIS AG
(511) 05

(111) 971987
(540)

FRAIZERON

(732) NOVARTIS AG
(511) 05

(111) 989568
(540)

RASIMLOD

(732) NOVARTIS AG
(511) 05

(111) 991495
(540)

RASILAMLO

(732) Novartis AG
(511) 05

(111) 1011240
(540)

Veto
LUCKily we have the recipe

(732) PALMA Group, a.s.
(511) 29

(111) 446502
(540)

Happy Diamonds

(732) Chopard International SA
(511) 14

(111) 766695
(540)

VINTAGE A JOHN HORNBY SKEWES PRODUCT

(732) JOHN HORNBY SKEWES & co ltd
(511) 15

(111) 783363
(540)

KELLER

(732) Keller Grundbau GmbH
(511) 07 37 42

(111) 797277
(540)

HOT

(732) HOT Distributions & Logistik GmbH
(511) 03 05 16 25

(111) 833663
(540)

NEOPERL

(732) Neoperl International AG
(511) 06 11 17

(111) 875067
(540)

CONS

(732) CONS TEKSTIL SANAYII ITHALAT IHRACAT VE TICARET LIMITED ŞIRKETI
(511) 25

(111) 932711
(540)

isostar

(732) Sanutri AG c/o ENGEL COPERA AG
(511) 03 05 29 30 32

(111) 969400
(540)

ARIPEGIS

(732) EGIS GYÓGYSZERGYÁR Nyilvánosan Működő Részvénytársaság
(511) 05

(111) 982375
(540)

Dr.Oetker

(732) Dr. August Oetker Nahrungsmittel KG
(511) 29 30 32

(111) 710993
(540)

LANDEX

(732) EGIS GYÓGYSZERGYÁR Nyilvánosan Működö Részvénytársaság
(511) 05

(111) 836967
(540)

MATRIFEN

(732) NYCOMED DANMARK APS
(511) 05

(111) 847243
(540)

PREOTACT

(732) NYCOMED DANMARK ApS
(511) 05

(111) 863486
(540)

PREOTACT

(732) NYCOMED DANMARK ApS
(511) 10

(111) 900503
(540)

SAPHIRA

(732) Heidelberger Druckmaschinen AG
(511) 01 02 07 09 16 21

(111) 970017
(540)

Intervet

(732) Intervet International B.V.
(511) 03 05 09 10 31 35 41 42 44

(111) 970098
(540)

SWEET YEARS

(732) GO OLD'50 S.R.L.
(511) 12 20 24

(111) 973091
(540)

PLASTIPAK

(732) Plastipak Packaging, Inc.
(511) 17 20 21

(111) 989153
(540)

ACTIPROTECT

(732) GLAXO GROUP LIMITED
(511) 09 10

(111) 1009129
(540)

AstraZeneca
HEALTH CONNECTS US ALL

(732) AstraZeneca AB
(511) 05 10 16 41 42 44

(111) 723228
(540)

COMDIRECT

(732) comdirect bank Aktiengesellschaft
(511) 36

(111) 782537
(540)

ЛЮВОКС

(732) Abbott Healthcare Products B.V.
(511) 05

(111) 782543
(540)

БЕТАСЕРК

(732) Abbott Healthcare Products B.V.
(511) 05

(111) 807285
(540)

ASSA ABLOY

(732) ASSA ABLOY AB
(511) 06 09 45

(111) 826475
(540)

LUNALDIN

(732) Richter Gedeon Nyrt.
(511) 05

(111) 908061
(540)

SWEET YEARS

(732) GO OLD'50 S.R.L.
(511) 14 16 24

(111) 919581
(540)

MODI'

(732) C.I.V. - CONSORZIO ITALIANO VIVAISTI - Società consortile a r.l.
(511) 31

(111) 928550
(540)

modico

(732) zellfusion Agentur für Kommunikation und Design GmbH
(511) 01 07 16

(111) 933482
(540)

INTEGRAL

(732) INTEGRAL BUSINESS EQUIPMENT INTERNATIONAL GMBH
(511) 01 02 09

(111) 973113
(540)

ФАЙН

(732) C. & E. Fein GmbH
(511) 07 08 09

(111) 989280
(540)

VIRUCOAT

(732) Glaxo Group Limited
(511) 05 09 10

(111) 1000538
(540)

ITASTE

(732) iTaste SA
(511) 09 16 38 41

(111) 1010902
(540)

Cassetti

(732) Lidl Stiftung & Co. KG
(511) 08 21

(111) 376295
(540)

STAYFREE

(732) CILAG AG (CILAG S.A.), (CILAG Ltd)
(511) 01 03 05

(111) 376697
(540)

Pyroluxe

(732) AEG Hausgeräte GmbH
(511) 11

(111) 709679
(540)

COVEN

(732) COVEN S.R.L.
(511) 11

(111) 734171
(540)

Orkide

(732) KÜÇÜKBAY YAG VE DETERJAN SANAYI ANONIM ŞIRKETI
(511) 29

(111) 796079
(540)

EBEL

(732) MGI Luxury Group SA
(511) 03 09 14 16 18 25

(111) 807174
(540)

NETCETERA

(732) Netcetera AG
(511) 09 35 38 41 42

(111) 838948
(540)

VEMO
auto electric germany

(732) VIEROL AG
(511) 07 09 11 12

(111) 859782
(540)

VAICO
AUTOPARTS GERMANY

(732) VIEROL AG
(511) 07 09 11 12 17 20

(111) 873783
(540)

SERENELLA

(732) GILFIN S.p.A.
(511) 25

(111) 888066
(540)

SALTALLEGRO

(732) GOLDEN LADY COMPANY S.p.A.
(511) 25

(111) 947790
(540)

Contec

(732) Hermann Hartje KG
(511) 12

(111) 969681
(540)

LIONTOUCH

(732) Visiodan A/S
(511) 18 25 28

(111) 972481
(540)

PINTIA

(732) BODEGAS Y VIÑEDOS PINTIA, S.A. UNIPERSONAL
(511) 33

(111) 985153
(540)

LE CHAMEAU

(732) LE CHAMEAU
(511) 18 25

(111) 991370
(540)

IMPAZA

(732) Obschestvo s ogranichennoi otvetstvennostyu "NAUCHNO-PROIZVODSTVENNAYA FIRMA "MATERIA MEDICA HOLDING"
(511) 05

(111) 992346
(540)

ANAFERON

(732) Obschestvo s ogranichennoi otvetstvennostyu "NAUCHNO-PROIZVODSTVENNAYA FIRMA "MATERIA MEDICA HOLDING"
(511) 05

(111) 994847
(540)

ECONIC

(732) Koninklijke Philips Electronics N.V.
(511) 09 11

(111) 1011756
(540)



(732) World Pallet Aktiengesellschaft
(511) 08 16 20 36

(111) 514240
(540)



(732) HELSINN HEALTHCARE SA
(511) 01 03 05

(111) 642771
(540)

CAMILLE BAUER

(732) Camille Bauer AG
(511) 09 42

(111) 721119
(540)



(732) INDUFIL BV
(511) 11

(111) 773469
(540)

RITMOREST

(732) Richter Gedeon Nyrt.
(511) 05

(111) 789200
(540)

AQUADA

(732) GIBBS AMPHIBIANS LIMITED
(511) 12 28

(111) 806005
(540)

LITOZIN

(732) Dansk Droge A/S
(511) 05

(111) 854333
(540)



(732) NOVABELL S.P.A. - CERAMICHE ITALIANE, ABBREVIABILE IN NOVABELL S.P.A.
(511) 19

(111) 897517
(540)



(732) Kirkman Laboratories, Inc.
(511) 05

(111) 931822
(540)



(732) CAIXA D'ESTALVIS I PENSIONS DE BARCELONA
(511) 36

(111) 941274
(540)

MERTENIL

(732) RICHTER GEDEON NYRT.
(511) 05

(111) 950602
(540)

TEMPERLITE

(732) Asahi Glass Company, Limited
(511) 12 21

(111) 582670
(540)

AxFlow

(732) AxFlow Holding AB
(511) 37 42

(111) 762154
(540)

VARIVIT

(732) Alcon, Inc.
(511) 10

(111) 782540
(540)

ДЮФАСТОН

(732) Abbott Healthcare Products B.V.
(511) 05

(111) 782541
(540)

ИНФЛЮВАК

(732) Abbott Biologicals B.V.
(511) 05

(111) 784614
(540)

ФЕМОСТОН

(732) Abbott Healthcare Products B.V.
(511) 05

(111) 785911
(540)

SARLON

(732) Forbo Financial Services AG
(511) 19 27

(111) 787172
(540)

FERMALAC

(732) LALLEMAND SAS
(511) 05

(111) 791886
(540)

KŪDŌ

(732) AZUMA Takashi
(511) 41

(111) 834922
(540)

LALFLOR

(732) LALLEMAND S.A.S.
(511) 05

(111) 866939
(540)

VAL DUNÁ

(732) Reh Kendermann GmbH Weinkellerei
(511) 33

(111) 917247
(540)

VOLTAREN ACTI

(732) Novartis AG
(511) 05

(111) 973905
(540)



(732) DIMENSIONE DANZA STUDIO S.R.L.
(511) 35 42

(111) 976058
(540)

StuccoDecor Di Luce

(732) Deutsche Amphibolin-Werke von Robert Murjahn Stiftung & Co KG
(511) 01 02 19

(111) 977464
(540)

titiz
Clean & Shine

(732) TİTİZ TEMİZLİK KOZMETİK ÜRÜNLERİ SANAYİ VE TİCARET LİMİTED ŞİRKETİ
(511) 03 16

(111) 979403
(540)

NAIL SELECTION FOR PROFESSIONALS

(732) Andreas Still
(511) 03 07 08 11 14 16 20 35 41 44

(111) 999209
(540)

markem·imaje

(732) Dover (Suisse) Holding Sàrl
(511) 02 07 09 16 37 40 42

(111) 999210
(540)

Markem-Imaje

(732) Dover (Suisse) Holding Sàrl
(511) 02 07 09 16 37 40 42

(111) 999222
(540)

the team to trust

(732) Dover (Suisse) Holding Sàrl
(511) 02 07 09 16

(111) 1014563
(540)

TRAVELEX

(732) Travellers Exchange Corporation Limited
(511) 09 35 36

(111) 1016474
(540)

pompea

(732) POMPEA S.P.A.
(511) 24 25

(111) 580952
(540)

AxFlow

(732) AxFlow Holding AB
(511) 07 09 11

(111) 740849
(540)

Chateau d'Ax

(732) CHATEAU D'AX S.P.A.
(511) 20

(111) 767011
(540)

EURONEWS

(732) EURONEWS
(511) 09 16 35 38 41

(111) 771894
(540)

SERGENT MAJOR

(732) LA GENERALE POUR L'ENFANT (GPE)
(511) 03 14 18 20 24 25 28 38

(111) 822816
(540)

proactiv SOLUTION

(732) Guthy-Renker LLC
(511) 03 05

(111) 839613
(540)

AGC AUTOMOTIVE

(732) Asahi Glass Company, Limited
(511) 12 21

(111) 850312
(540)

АКВАДИВ

(732) Sovmestnoe obshchestvo s ogranichennoy otvetstvennostyu "Malinovshchiznensky spirtovodochny zavod "AKVADIV"
(511) 33

(111) 894810
(540)

ENTEROCAPS

(732) Riemser Arzneimittel AG
(511) 05

(111) 900274
(540)

天药 TIANYAO

(732) Tianjin Tianyao Pharmaceuticals Co., Ltd.
(511) 05

(111) 878933
(540)

Cockta Light

(732) Droga Kolinska, Živilska industrija, d.d.
(511) 21 32 39

(111) 942867
(540)

MARC JACOBS

(732) MARC JACOBS TRADEMARKS L.L.C.
(511) 03 09 14 18 25

(111) 952422
(540)

A-STYLE

(732) BRUNS Marco
(511) 03 09 14 16 18 25

(111) 956833
(540)

ZOOMLION

(732) Changsha Zoomlion Heavy Industry Science & Technology Development Co., Ltd
(511) 12

(111) 958256
(540)

ZOOMLION

(732) Changsha Zoomlion Heavy Industry Science & Technology Development Co., Ltd
(511) 12

(111) 979989
(540)

cyta

(732) CYTA
(511) 09 16 38 42

(111) 990490
(540)

Koalabi
Australia

(732) Roman Borisov
(511) 18 25

(111) 431211
(540)

elring

(732) ElringKlinger AG
(511) 07 17

(111) 460652
(540)

FABER-CASTELL

(732) Faber-Castell Aktiengesellschaft
(511) 02 09 16 28

(111) 523869
(540)

BREXIN

(732) CHIESI FARMACEUTICI S.P.A.
(511) 05

(111) 565816
(540)

RCF

(732) R.C.F. SPA
(511) 09

(111) 578089
(540)

QuartzColor

(732) LIGHTING ITALIA S.R.L.
(511) 09 11

(111) 715400
(540)

ROTE NASEN
CLOWNDOCTORS

(732) Rote Nasen Clowndoctors International-Gemeinnützige Privatstiftung
(511) 16 17 25 28 35 41 42

(111) 715401
(540)

ROTE NASEN

(732) Rote Nasen Clowndoctors International-Gemeinnützige Privatstiftung
(511) 16 17 25 28 35 41 42

(111) 733161
(540)

FESTA BALL OON
aria di festa

(732) SIAD SOCIETA' ITALIANA ACETILENE & DERIVATI S.p.A.
(511) 01 06 20 28 39 41

(111) 789470
(540)

alka ®
GOLD MOCCA

(732) INTER ON LINE TRADING GROUP INC.
(511) 30 35 39

(111) 872616
(540)

FERRO

(732) Ferro S.A.
(511) 06 11 35

(111) 898250
(540)

POXCLIN

(732) Novaclin B.V.
(511) 03 05 10

(111) 904413
(540)

Teekanne
Harmony for
Body & Soul

(732) R. Seelig & Hille oHG
(511) 05 30 32

(111) 965479
(540)

ALAS

(732) Asamer Holding AG
(511) 01 02 05 07 12 19 37 39 40

(111) 968523
(540)

(732) Asamer Holding AG
(511) 01 05 07 12 19 37 39 40

(111) 968524
(540)

(732) Asamer Holding AG
(511) 01 05 07 12 19 37 39 40

(111) 968529
(540)

ASAMER

(732) Asamer Holding AG
(511) 01 05 07 12 19 37 39 40

(111) 975206
(540)

LESS

(732) LESS a.s.
(511) 04 19 31 33 35 36 37 39 40 41 42 43 44

Дизајн / Designs

Међународни кодови за идентификацију библиографских података о дизајну према - WIPO ST. 80

Recommendation concerning bibliographic data to industrial designs - WIPO ST. 80

Регистарски број	**(11)**	Number of registration
Датум регистрације	**(15)**	Date of the registration
Број пријаве	**(21)**	Number of the application
Датум подношења пријаве	**(22)**	Date of filing of the application
Подаци о изложбеном праву првенства	**(23)**	Exhibition priority data
Број пријављеног дизајна	**(28)**	Number of industrial designs included in the application
Подаци о праву првенства на основу Париске конвенције	**(30)**	Data relating to priority under the Paris Convention
Класа и подкласа Локарнске класификације	**(51)**	Class and subclass of the Locarno Classification
Назив дизајна	**(54)**	Title of the industrial design
Име аутора дизајна	**(72)**	Name of the creator
Име и адреса носиоца права	**(73)**	Name and address of the owner
Име и адреса пуномоћника	**(74)**	Name and address of the repesentative

РЕГИСТРОВАНИ ДИЗАЈН
REGISTRATED DESIGNS

(11) 10613 **(51) 32-00**
(21) Д-99/ 2009 (15) 09.06.2010.
(22) 23.10.2009.
(30) 001125868-0006, 0007, 0013, 0024, 0025 23.04.2009. EM
(28) 5
(54) ETIKETA ZA PAKOVANJE HRANE ZA PSE
(73) MARS, INCORPORATED, 6885 Elm Street, McLean, VA 22101-3883, US
(72) Michael Connors, Hornall Anderson Design Works, 710 Second Avenue, Suite 1300, Seattle, WA 98104, US
(74) SD PETOŠEVIĆ I DR. O.D., Vele Nigrinove 16a, 11000 Beograd, RS











(11) 10614 **(51) 09-03**
(21) Д-105/ 2009 (15) 09.06.2010.
(22) 02.11.2009.
(30) 001138218-0001, 0002 15.05.2009. EM
(28) 2
(54) PAKOVANJE
(73) MARS, INCORPORATED, 6885 Elm Street, McLean, VA 22101-3883, US
(72) RUSSO Lionel, STRAJNIK Patrick, 4, Quai Koch, 67000 Strasbourg, FR
(74) SD PETOŠEVIĆ I DR. O.D., Vele Nigrinove 16a, 11000 Beograd, RS



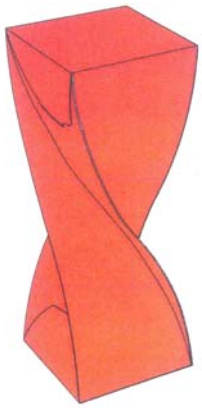

(11) 10615 **(51) 23-03**
(21) Д-114/ 2009 (15) 24.06.2010.
(22) 12.11.2009.
(30) Д-0114/2009 12.11.2009. RS
(28) 4
(54) PEĆ
(73) MEANDŽIJA Duško, Banović Strahinje 29, 22320 Inđija, RS
(72) MEANDŽIJA Duško, Banović Strahinje 29, 22320 Inđija, RS
(74) MANIGODIĆ Milenko, Kumanovska 2b, 11000 Beograd, RS

















(11) 10616 **(51) 21-03**
(21) Д-41/ 2009 (15) 24.06.2010.
(22) 05.06.2009.
(30) Д-0041/2009 05.06.2009. RS
(28) 1
(54) IZGLED PROGRAMA ZA RULET
(73) DELIĆ Branko, Gradsko Šetalište 153, 32000 Čačak, RS
(72) DELIĆ Branko, Gradsko Šetalište 153, 32000 Čačak, RS



(11) 10617 **(51) 13-01**
(21) Д-5/ 2009 (15) 24.06.2010.
(22) 29.01.2009.
(30) 2008-019931 01.08.2008. JP
(28) 1
(54) GENERATOR NA MOTORNI POGON
(73) HONDA MOTOR Co., Ltd., 1-1, Minamiaoyama 2-chome, Minato-ku, Tokyo, JP
(72) Shuhei Imai, c/o Kabushiki Kaisha Honda Gijutsu Kenkyusho, 4-1, Chuo 1-chome, Wako-Shi, Saitama, JP
(74) MIKIJELJ Đ. Rade, Vlajkovićeva 28, 11000 Beograd, RS

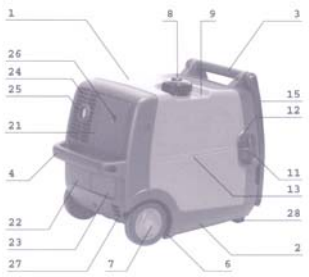

(11) 10618 **(51) 32-00**
(21) Д-130/ 2009 (15) 24.06.2010.
(22) 23.12.2009.
(30) 001564238-0001,0002 29.06.2009. EM
(28) 2
(54) GRAFIČKI SIMBOL
(73) MARS, INCORPORATED, 6885 Elm Street, McLean, VA 22101-3883, US
(72) PENDRY Simon, HEASMAN Steph, 128, Albert Street, London NW1 7NE, UK
(74) SD PETOŠEVIĆ I DR. O.D., Vele Nigrinove 16a, 11000 Beograd, RS





(11) 10619 **(51) 26-05**
(21) Д-66/ 2008 (15) 30.06.2010.
(22) 10.06.2008.
(30) Д-0066/2008 10.06.2008. RS
(28) 4
(54) LAMPA
(73) GIGIĆ Suzana, Crnotravska 12, 11300 Smederevo, RS
(72) GIGIĆ Suzana, Crnotravska 12, 11300 Smederevo, RS









(11) 10620 **(51) 26-05**
(21) Д-68/ 2008 (15) 30.06.2010.
(22) 10.06.2008.
(30) Д-0068/2008 10.06.2008. RS
(28) 2
(54) LAMPA
(73) GIGIĆ Suzana, Crnotravska 12, 11300 Smederevo, RS
(72) GIGIĆ Suzana, Crnotravska 12, 11300 Smederevo, RS





(11) 10621 **(51) 09-02**
(21) Д-129/ 2009 (15) 19.07.2010.
(22) 14.12.2009.
(30) Д-0129/2009 14.12.2009. RS
(28) 1
(54) BURE SA POKLOPCEM
(73) ŽIKIĆ Dragan, Admirala Vukovića 28, 11000 Beograd, RS
(72) ŽIKIĆ Dragan, Admirala Vukovića 28, 11000 Beograd, RS



(11) 10622 **(51) 09-01**
(21) Д-121/ 2008 (15) 19.07.2010.
(22) 08.10.2008.
(30) Д-0121/2008 08.10.2008. RS
(28) 1
(54) BOCA
(73) DUKAT mliječna industrija d.d., Marijana Čavića 9, 10000 Zagreb, HR
(74) KOJIĆ Dragomir, Lepenička 7, 11000 Beograd, RS



(11) 10623 **(51) 10-05**
(21) Д-117/ 2009 (15) 19.07.2010.
(22) 20.11.2009.
(30) Д-0117/2009 20.11.2009. RS
(28) 1
(54) MAŠINA ZA ISPITIVANJE SRCA TURBOKOMPRESORA
(73) KALEZIĆ Momčilo, NIKOLIĆ Sreten; Banjički venac 22, 11000 Beograd; Jele S. Savić 7, 15000 Šabac, RS
(72) KALEZIĆ Momčilo, NIKOLIĆ Sreten; Banjički venac 22, 11000 Beograd; Jele S. Savić 7, 15000 Šabac, RS
(74) DIMITRIJEVIĆ Slobodan, Učitelja Miloša Jankovića 2A, 11000 Beograd, RS



(11) 10624 **(51) 11-03**
(21) Д-131/ 2009 (15) 27.07.2010.
(22) 25.12.2009.
(30) Д-0131/2009 25.12.2009. RS
(28) 2
(54) MEDALJA
(73) ŽIVOJINOVIĆ Mihajlo, Kneza Mihaila 45, 34000 Kragujevac, RS
(72) ŽIVOJINOVIĆ Mihajlo, Kneza Mihaila 45, 34000 Kragujevac, RS





(11) 10625 **(51) 17-01**
(21) Д-150/ 2008 (15) 27.07.2010.
(22) 12.12.2008.
(30) Д-0150/2008 12.12.2008. RS
(28) 1
(54) MANUEL ZA DUGMETARSKU HARMONIKU
(73) PETROVIĆ Milan, Svetozara Markovića 28, 11000 Beograd, RS
(72) PETROVIĆ Milan, Svetozara Markovića 28, 11000 Beograd, RS

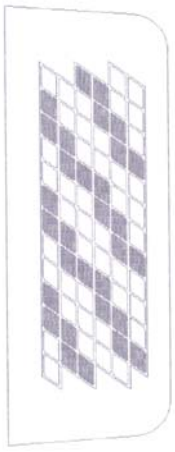

(11) 10626 **(51) 11-02**
(21) Д-96/ 2009 (15) 17.08.2010.
(22) 13.10.2009.
(30) Д-0096/2009 13.10.2009. RS
(28) 1
(54) SUVENIR
(73) SAVIĆ Čedomir, Palih boraca 79, 18430 Kuršumlija, RS
(72) SAVIĆ Čedomir, Palih boraca 79, 18430 Kuršumlija, RS



(11) 10627 **(51) 11-02**
(21) Д-95/ 2009 (15) 17.08.2010.
(22) 13.10.2009.
(30) Д-0095/2009 13.10.2009. RS
(28) 1
(54) SUVENIR
(73) SAVIĆ Čedomir, Palih boraca 79, 18430 Kuršumlija, RS
(72) SAVIĆ Čedomir, Palih boraca 79, 18430 Kuršumlija, RS



(11) 10628 **(51) 11-02**
(21) Д-94/ 2009 (15) 17.08.2010.
(22) 13.10.2009.
(30) Д-0094/2009 13.10.2009. RS
(28) 1
(54) SUVENIR
(73) SAVIĆ Čedomir, Palih boraca 79, 18430 Kuršumlija, RS
(72) SAVIĆ Čedomir, Palih boraca 79, 18430 Kuršumlija, RS



(11) 10629 **(51) 03-01**
(21) Д-57/ 2010 (15) 17.08.2010.
(22) 08.06.2010.
(30) Д-0057/2010 08.06.2010. RS
(28) 1
(54) ĐAČKA TORBA
(73) BKG Ortačka radnja, 24430 Ada, Svetozara Miletića 36, RS
(72) BENAK Zoltan, Svetozara Miletića 36, 24430 Ada, RS



(11) 10630 **(51) 11-02**
(21) Д-97/ 2009 (15) 17.08.2010.
(22) 13.10.2009.
(30) Д-0097/2009 13.10.2009. RS
(28) 1
(54) NOVI SRPSKI SUVENIR
(73) MOMČILOVIĆ Nebojša, Beogradska 14, 11000 Beograd, RS
(72) MOMČILOVIĆ Nebojša, Beogradska 14, 11000 Beograd, RS



(11) 10631 **(51) 09-01**
(21) Д-72/ 2010 (15) 24.08.2010.
(22) 05.08.2010.
(30) Д-0072/2010 05.08.2010. RS
(28) 1
(54) TEGLA ZA MED
(73) SAVEZ PČELARSKIH ORGANIZACIJA SRBIJE, Molerova 13, 11000 Beograd, RS



(11) 10632 **(51) 09-04**
(21) Д-66/ 2009 (15) 24.08.2010.
(22) 17.07.2009.
(30) Д-0066/2009 17.07.2009. RS
(28) 1
(54) KORPA ZA VEŠ
(73) ŽIKIĆ Dragan, Admirala Vukovića 28, 11000 Beograd, RS
(72) ŽIKIĆ Dragan, Admirala Vukovića 28, 11000 Beograd, RS

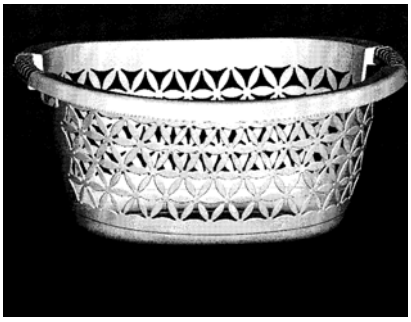

(11) 10633 **(51) 09-03**
(21) Д-109/ 2009 (15) 10.09.2010.
(22) 05.11.2009.
(30) Д-0109/2009 05.11.2009. RS
(28) 1
(54) ČAŠICA ZA PAKOVANJE PAŠTETE
(73) Akcionarsko društvo " NEOPLANTA", Industrija mesa Novi Sad, Primorska 90, 21000 Novi Sad, RS



(11) 10634 **(51) 24-02**
(21) Д-147/ 2008 (15) 10.09.2010.
(22) 03.12.2008.
(30) 29/308,253 05.06.2008. US
(28) 5
(54) APARAT ZA MERENJE GLUKOZE U KRVI
(73) BAYER HEALTHCARE LLC, 555 White Plains Road, Tarrytown, NY 10591, US

(72) Daniel Brown, 42 Prospect Drive, Chappaqua, New York 10514, US; Martin Antoine Mathelier, 15G Hasbruck Road, Garnerville, New York 10923, US; Maria Lorza, 38 Crystal Hill Drive, Pomona, New York, 10970, US; William McCloud 29154 Frailey Drive, Elkhart, IN 46514, US; Glenn Purcell, 70953 Brande Creek Drive, Edwardsburgh, Michigan 49112, US; Tom Walker, 20 Hampton Road, Redland, Bristol BS6 6HL, UK and Sehegeun Choi, Flat 10 Fernleigh Court, 153 Redland Road, Bristol, BS6 6YE, UK
(74) PLAVŠA Olga, Strumička 51, 11050 Beograd, RS

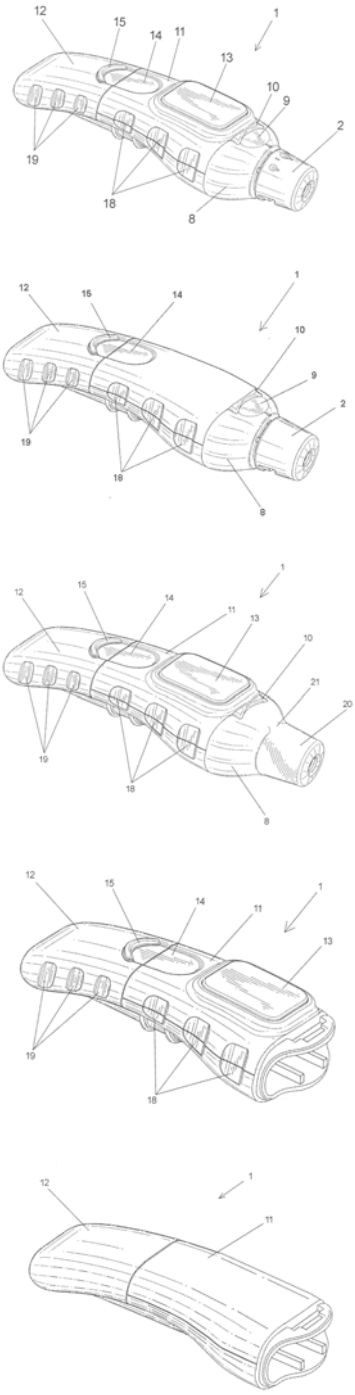

(11) 10635 **(51) 07-07**
(21) Д-84/ 2009 (15) 10.09.2010.
(22) 16.09.2009.
(30) Д-0084/2009 16.09.2009. RS
(28) 1
(54) POSUDA SA POKLOPCEM
(73) DRINA PLASTIKA-86 DOO, Industrijska zona bb, 22330 Nova Pazova, RS



(11) 10636 **(51) 07-99**
(21) Д-89/ 2009 (15) 10.09.2010.
(22) 25.09.2009.
(30) Д-0089/2009 25.09.2009. RS
(28) 1
(54) KAŠIKA ZA OBUVANJE CIPELA
(73) DRINA PLASTIKA-86 DOO, Industrijska zona bb., 22330 Stara Pazova, RS



(11) 10637 **(51) 09-01**
(21) Д-59/ 2008 (15) 10.09.2010.
(22) 28.05.2008.
(30) Д-0059/2008 28.05.2008. RS
(28) 1
(54) BOCA ZA MLEKO
(73) DUKAT mliječna industrija d.d., Marijana Čavića 9, 10000 Zagreb, HR
(74) KOJIĆ Dragomir, Lepenička 7, 11000 Beograd,RS

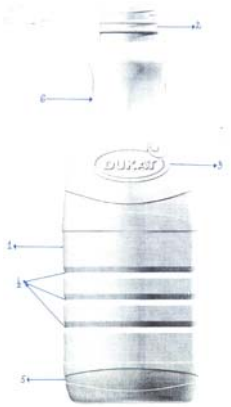

(11) 10638 **(51) 11-02**
(21) Д-22/ 2009 (15) 28.09.2010.
(22) 10.03.2009.
(30) Д-0022/2009 10.03.2009. RS
(28) 1
(54) RAZGLEDNICA
(73) ŽIVOJINOVIĆ Mihajlo, Kneza Mihaila 45, 34000 Kragujevac, RS
(72) ŽIVOJINOVIĆ Mihajlo, Kneza Mihaila 45, 34000 Kragujevac, RS



(11) 10639 **(51) 09-01**
(21) Д-30/ 2009 (15) 28.09.2010.
(22) 02.04.2009.
(30) Д-0030/2009 02.04.2009. RS
(28) 1
(54) BOCA
(73) "VODA VRNJCI" a.d., 36210 Vrnjačka Banja, Kneza Miloša 162, RS
(72) HRONCIC Marco, c/o PET Engineering s.r.l., Via Celtica 26, 31020 San Vendemiano, IT
(74) BOGDANOVIĆ P. Dejan, Vlajkovićeva 28, 11000 Beograd,RS

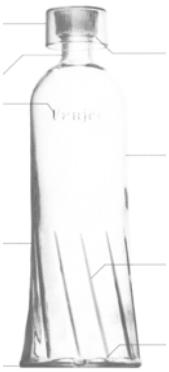

(11) 10640 **(51) 09-02**
(21) Д-39/ 2009 (15) 20.10.2010.
(22) 28.05.2009.
(30) Д-0039/2009 28.05.2009. RS
(28)
(54) KANTA ZA ZALIVANJE
(73) KOVAČEVIĆ Goran, Branka Radičevića 76, 22300 Stara Pazova, RS
(72) KOVAČEVIĆ Goran, Branka Radičevića 76, 22300 Stara Pazova, RS



(11) 10641 **(51) 26-05**
(21) Д-67/ 2008 (15) 20.10.2010.
(22) 10.06.2008.
(30) Д-0067/2008 10.06.2008. RS
(28) 1
(54) LAMPA
(73) GIGIĆ Suzana, Crnotravska 12, 11300 Smederevo, RS
(72) GIGIĆ Suzana, Crnotravska 12, 11300 Smederevo, RS



(11) 10642 **(51) 23-03**
(21) Д-27/ 2010 (15) 20.10.2010.
(22) 29.03.2010.
(30) Д-0027/2010 29.03.2010. RS
(28) 1
(54) TOPLOVODNA PEĆ ZA CENTRALNO GREJANJE
(73) "ABC PROIZVOD"d.o.o., Miloša Obrenovića 2, 31000 Užice, RS
(72) ŽUNIĆ Zoran, Toplička 15, 31000 Užice, RS



---

(11) 10643 **(51) 07-07**
(21) Д-90/ 2009 (15) 20.10.2010.
(22) 25.09.2009.
(30) Д-0090/2009 25.09.2009. RS
(28) 1
(54) POSUDA
(73) DRINA PLASTIKA-86 DOO, Industrijska zona bb., 22330 Stara Pazova, RS



---

(11) 10644 **(51) 32-00**
(21) Д-16/ 2010 (15) 20.10.2010.
(22) 16.03.2010.
(30) Д-0016/2010 16.03.2010. RS
(28) 9
(54) ŠARA ZA OMOT ZA PAKOVANJE TOALET PAPIRA (7) I ŠARA ZA OMOT ZA PAKOVANJE PAPIRNIH UBRUSA (2)
(73) Proizvodno preduzeće "DRENIK ND" d.o.o., Deligradska 19, 11000 Beograd, RS
(72) MILIĆ Brana, Vlašićka 6, 11000 Beograd, RS



(11) 10645 **(51) 09-05**
(21) Д-30/ 2010 (15) 20.10.2010.
(22) 31.03.2010.
(30) Д-0030/2010 31.03.2010. RS
(28) 1
(54) ŠTITNIK ZA PRANJE GRUDNJAKA
(73) "TRIOPLAST" SR, Mitrić Putnik PR, Kralja Petra I br. 47, 22330 Nova Pazova, RS
(72) MITRIĆ Jovana, Hadži Đerina 8, 11000 Beograd, RS

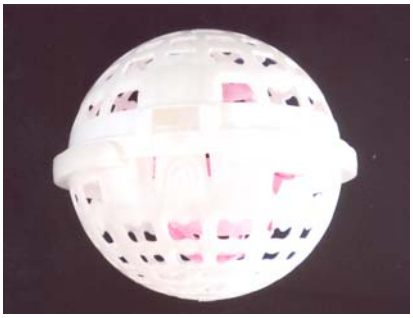



(11) 10646 **(51) 06-08**
(21) Д-33/ 2010 (15) 20.10.2010.
(22) 13.04.2010.
(30) Д-0033/2010 13.04.2010. RS
(28) 1
(54) VEŠALICA
(73) DRINA PLASTIKA-86 DOO, Industrijska zona bb., 22330 Stara Pazova, RS



(11) 10647 **(51) 06-06**
(21) Д-44/ 2009 (15) 22.10.2010.
(22) 12.06.2009.
(30) Д-044/2009 12.06.2009. RS
(28) 1
(54) DRŽAČ LATOFLEKS LETVICA
(73) TAMI-TRADE d.o.o., 18000 Niš, Njegoševa 39c, RS
(72) STOJANOVIĆ Jovica, Njegoševa 39c, 18000 Niš, RS

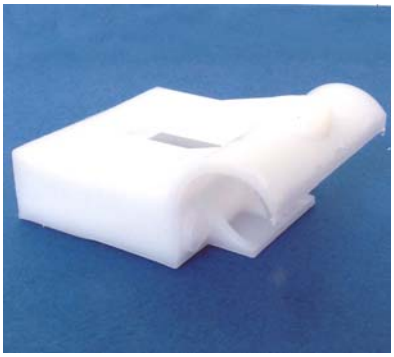

(11) 10648 **(51) 09-03**
(21) Д-11/ 2010 (15) 22.10.2010.
(22) 18.02.2010.
(30) 001160519-0001, 0002 21.08.2009. EM
(28) 2
(54) PAKOVANJE
(73) MARS, INCORPORATED, 6885 Elm Street, McLean, VA 22101-3883, US
(72) COWAN-HUGHES John, 42 Cowleigh Road, Malvern, Worcs, England WR14 1QD, UK; WOOLFORD Hayley, 22 Prospect Road, Farnborough, Hampshire, GU14 0DX, UK and HANNANT Bruce, Flat 9, 171 Queenstown Road, Battersea, London, SW8 3RL, UK
(74) PETOŠEVIĆ d.o.o., Vele Nigrinove 16a, 11000 Beograd, RS

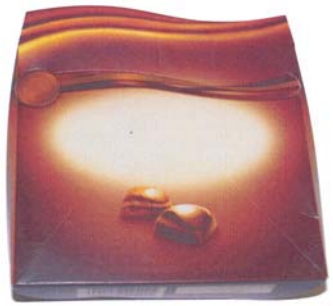

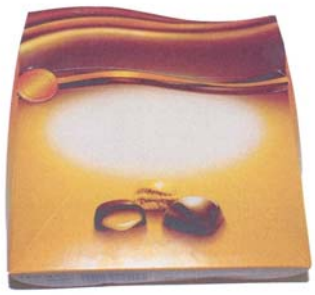

(11) 10649 **(51) 06-01**
(21) Д-92/ 2010 (15) 25.10.2010.
(22) 14.10.2010.
(30) Д-0092/2010 14.10.2010. RS
(28) 1
(54) KLUPA
(73) PAVLOVIĆ Dragan, Tozino Voće 32, 11400 Mladenovac, RS
(72) PAVLOVIĆ Dragan, Tozino Voće 32, 11400 Mladenovac, RS



---

(11) 10650 **(51) 09-03**
(21) Д-31/ 2010 (15) 29.10.2010.
(22) 13.04.2010.
(30) Д-0031/2010 13.04.2010. RS
(28)
(54) KUTIJA ZA ČETKICU ZA ZUBE
(73) DRINA PLASTIKA-86 DOO, Industrijska zona bb., 22330 Stara Pazova, RS



---

(11) 10651 **(51) 09-03**
(21) Д-32/ 2010 (15) 29.10.2010.
(22) 13.04.2010.
(30) Д-0032/2010 13.04.2010. RS
(28) 1
(54) KUTIJA ZA SAPUN
(73) DRINA PLASTIKA-86 DOO, Industrijska zona bb., 22330 Stara Pazova, RS



---

(11) 10652 **(51) 09-03**
(21) Д-126/ 2009 (15) 29.10.2010.
(22) 10.12.2009.
(30) 001147755-0001 10.06.2009. EM
(28) 1
(54) PAKOVANJE ZA LEKOVE
(73) TEVA PHARMACEUTICAL INDUSTRIES, Ltd., 5 Basel Street, Petah Tiqva 49131, IL
(72) Ze`ev Mazor, 24 Zamir Street, Mevasseret Zion, IL
(74) PETOŠEVIĆ d.o.o., Vele Nigrinove 16a, 11000 Beograd, RS



1.1



1.2

ИНДЕКСНЕ ТАБЕЛЕ ЗА ДИЗАЈН

INDEX TABLES FOR DESIGNS

♦ **ИНДЕКС НОСИЛАЦА ДИЗАЈНА (стр. 5958)**

♦ INDEX OF THE OWNERS (p. 5858)

♦ **ИНДЕКС БРОЈЕВА ДИЗАЈНА (стр. 5959)**

♦ INDEX OF THE DESIGNS NUMBERS (p. 5959)

♦ **ИНДЕКС ПО КЛАСАМА И ПОДКЛАСАМА ЛОКАРНСКЕ КЛАСИФИКАЦИЈЕ (стр. 5959)**

♦ INDEX ACCORDING TO CLASSES OF THE LOKARNO CLASSIFICATION (p. 5959)

ИНДЕКС НОСИЛАЦА ДИЗАЈНА

INDEX OF THE OWNERS

(73)	(51)	(21)	(30)	(11)
ABC PROIZVODd.o.o.	23-03	Д-27/ 2010	29.03.2010.	10642
Akcionarsko društvo NEOPLANTA, Industrija mesa Novi Sad	09-03	Д-109/ 2009	05.11.2009.	10633
Bayer Healthcare LLC	24-02	Д-147/ 2008	03.12.2008.	10634
BKG Ortačka radnja	03-01	Д-57/ 2010	08.06.2010.	10629
DELIĆ Branko	21-03	Д-41/ 2009	05.06.2009.	10616
DRINA PLASTIKA-86 DOO	07-07	Д-84/ 2009	16.09.2009.	10635
DRINA PLASTIKA-86 DOO	07-99	Д-89/ 2009	25.09.2009.	10636
DRINA PLASTIKA-86 DOO	07-07	Д-90/ 2009	25.09.2009.	10643
DRINA PLASTIKA-86 DOO	06-08	Д-33/ 2010	13.04.2010.	10646
DRINA PLASTIKA-86 DOO	09-03	Д-31/ 2010	13.04.2010.	10650
DRINA PLASTIKA-86 DOO	09-03	Д-32/ 2010	13.04.2010.	10651
DUKAT mliječna industrija d.d.	09-01	Д-121/ 2008	08.10.2008.	10622
DUKAT mliječna industrija d.d.	09-01	Д-59/ 2008	28.05.2008.	10637
GIGIĆ Suzana	26-05	Д-66/ 2008	10.06.2008.	10619
GIGIĆ Suzana	26-05	Д-68/ 2008	10.06.2008.	10620
GIGIĆ Suzana	26-05	Д-67/ 2008	10.06.2008.	10641
HONDA MOTOR Co., Ltd.	13-01	Д-5/ 2009	29.01.2009.	10617
KALEZIĆ Momčilo, NIKOLIĆ Sreten	10-05	Д-117/ 2009	20.11.2009.	10623
KOVAČEVIĆ Goran	09-02	Д-39/ 2009	28.05.2009.	10640
MARS, INCORPORATED	32-00	Д-99/ 2009	23.10.2009.	10613
MARS, INCORPORATED	09-03	Д-105/ 2009	02.11.2009.	10614
MARS, INCORPORATED	32-00	Д-130/ 2009	23.12.2009.	10618
MARS, INCORPORATED	09-03	Д-11/ 2010	18.02.2010.	10648
MEANDŽIJA Duško	23-03	Д-114/ 2009	12.11.2009.	10615
MOMČILOVIĆ Nebojša	11-02	Д-97/ 2009	13.10.2009.	10630
PAVLOVIĆ Dragan	06-01	Д-92/ 2010	14.10.2010.	10649
PETROVIĆ Milan	17-01	Д-150/ 2008	12.12.2008.	10625
Proizvodno preduzeće DRENIK ND d.o.o.	32-00	Д-16/ 2010	16.03.2010.	10644
SAVEZ PČELARSKIH ORGANIZACIJA SRBIJE	09-01	Д-72/ 2010	05.08.2010.	10631
SAVIĆ Čedomir	11-02	Д-96/ 2009	13.10.2009.	10626
SAVIĆ Čedomir	11-02	Д-95/ 2009	13.10.2009.	10627
SAVIĆ Čedomir	11-02	Д-94/ 2009	13.10.2009.	10628
TAMI-TRADE d.o.o.	06-06	Д-44/ 2009	12.06.2009.	10647
TEVA PHARMACEUTICAL INDUSTRIES, Ltd.	09-03	Д-126/ 2009	10.12.2009.	10652
TRIOPLAST SR, Mitrić Putnik PR	09-05	Д-30/ 2010	31.03.2010.	10645
VODA VRNJCI a.d.	09-01	Д-30/ 2009	02.04.2009.	10639
ŽIKIĆ Dragan	09-02	Д-129/ 2009	14.12.2009.	10621
ŽIKIĆ Dragan	09-04	Д-66/ 2009	17.07.2009.	10632
ŽIVOJINOVIĆ Mihajlo	11-03	Д-131/ 2009	25.12.2009.	10624
ŽIVOJINOVIĆ Mihajlo	11-02	Д-22/ 2009	10.03.2009.	10638

ИНДЕКС ВРОЈЕВА ДИЗАЈНА

INDEX OF THE INDUSTRIAL DESIGNS NUMBERS

(11)	(21)
10637	Д-59/ 2008
10619	Д-66/ 2008
10641	Д-67/ 2008
10620	Д-68/ 2008
10622	Д-121/ 2008
10634	Д-147/ 2008
10625	Д-150/ 2008
10617	Д-5/ 2009
10638	Д-22/ 2009
10639	Д-30/ 2009
10640	Д-39/ 2009
10616	Д-41/ 2009
10647	Д-44/ 2009
10632	Д-66/ 2009
10635	Д-84/ 2009
10636	Д-89/ 2009
10643	Д-90/ 2009
10628	Д-94/ 2009
10627	Д-95/ 2009
10626	Д-96/ 2009

(11)	(21)
10630	Д-97/ 2009
10613	Д-99/ 2009
10614	Д-105/ 2009
10633	Д-109/ 2009
10615	Д-114/ 2009
10623	Д-117/ 2009
10652	Д-126/ 2009
10621	Д-129/ 2009
10618	Д-130/ 2009
10624	Д-131/ 2009
10648	Д-11/ 2010
10644	Д-16/ 2010
10642	Д-27/ 2010
10645	Д-30/ 2010
10650	Д-31/ 2010
10651	Д-32/ 2010
10646	Д-33/ 2010
10629	Д-57/ 2010
10631	Д-72/ 2010
10649	Д-92/ 2010

ИНДЕКС ПО КЛАСАМА И ПОДКЛАСАМА ЛОКАРНСКЕ КЛАСИФИКАЦИЈЕ

INDEX ACCORDING TO CLASSES OF THE LOKARNO CLASSIFICATION

(51)	(11)
03-01	10629
06-01	10649
06-06	10647
06-08	10646
07-07	10635
07-07	10643
07-99	10636
09-01	10622
09-01	10631
09-01	10637
09-01	10639
09-02	10621
09-02	10640
09-03	10614
09-03	10633
09-03	10648
09-03	10650
09-03	10651
09-03	10652
09-04	10632

(51)	(11)
09-05	10645
10-05	10623
11-02	10626
11-02	10627
11-02	10628
11-02	10630
11-02	10638
11-03	10624
13-01	10617
17-01	10625
21-03	10616
23-03	10615
23-03	10642
24-02	10634
26-05	10619
26-05	10620
26-05	10641
32-00	10613
32-00	10618
32-00	10644

ПРЕСТАНАК ВАЖНОСТИ РЕГИСТРОВАНОГ ДИЗАЈНА од 06. априла 2010. до 05. јуна .2010. године

Termination of validity of Registered Desion from April 6th, 2010 to June 5th, 2010.

Због неплаћања таксе

Дизајн бр. **10272** чији је носилац Максимовић Срђан, Петефијева 39/20, 11136 Београд, RS, престао да важи дана 02.02.2010. године.

Дизајн бр. **10292** чији је носилац Костић Немања, Небојшина 41, 11000 Београд, RS, престао да важи дана 26.04.2010. године.

Дизајн бр. **10302** чији је носилац Штетић Небојша, Црновршка 15, 35000 Јагодина, RS, престао да важи дана 21.05.2010. године.

Дизајн бр. **10310** чији је носилац Пантелић Душан, Кнеза Милоша 17, 11000 Београд, RS, престао да важи дана 13.04.2010. године.

Дизајн бр. **10358** чији је носилац Илић Александар, Гостиварска 85, 11000 Београд, RS, престао да важи дана 13.04.2010. године.

Дизајн бр. **10376** чији је носилац Милошевић Стошић Тања, Максима Горког 17, 22320 Инђија, RS, претао да важи дана 22.05.2010. године.

Дизајн бр. **10405** чији је носилац Радивојчевић Милан, Петра Момчиловића б.б., село Винарце,16000 Лесковац, RS, престао да важи дана 22.04.2010. године.

Дизајн бр. **10437** чији је носилац Металка-Мајур доо, Шангићева 6, 35270 Мајур код Јагодине, RS, престао да важи дана 26.04.2010. године

Подлистак
Supplement

САДРЖАЈ	CONTENTS
• **С Е Ћ А Њ Е**	• **M E M O R Y**

С Е Ћ А Њ Е

Овог 17. децембра 2010. године навршило се 66 година од смрти **Др Јанка Шумана**, утемељивача и првог председника Управе за заштиту индустриске својине Краљевине СХС.



20. дец. 1867. Марибор – 17. дец. 1944. Београд

Син је Јосипа Шумана, дворског саветника и школског надзорника за Словенију. У Бечу је 1885. године завршио Гимназију, а у Грацу је 1889. године завршио студије права.

Од 1891. до 1893. године службовао је у покрајинској управи у Љубљани, Радовљици и Литији.

1894. године постао је адвокатски приправник у Целовцу (Клагенфурту) у адвокатској канцеларији др Траум и др Краинц, а крајем исте године положио је правосудни испит.

Крајем 1898. именован је за државног службеника који ради на нацртима прописа у правној служби у новоустановљеном Патентном заводу у Бечу, где је 1910. године постао саветник у правном одељењу. Од 1915. године до краја Првог светског рата био је на фронту.

Након слома Аустроугарске радио је у адвокатској канцеларији др Ф. Росини у Марибору, а септембра 1919. године др А. Крамер позвао га је у Министарство трговине и индустрије у Београд да организује Управу за заштиту индустријске својине, сходно обавези коју је наша држава преузела уговорима о миру.

Иако су пре Првог светског рата у појединим покрајинама КСХС постојали извесни облици заштите индустријске својине, ипак ни у једној од њих није била организована посебна Управа за заштиту индустриске својине. Требало је наћи човека који би својим способностима давао гаранцију за извршење овог важног задатка.

Постављен је др Јанко Шуман 1919. године најпре за инспектора у Министарству трговине и поверени су му припремни радови за доношење закона о индустријској својини и стварању посебне Управе за индустриску својину у оквиру тог ресора. Бољи избор за овај посао заиста није могао бити учињен. Својим образовањем и стеченим искуством он је био душа комисије за израду закона о индустриској својини за чију је основу узет пројекат који је др Шуман припремио и који је са незнатним изменама од стране комисије, усвојен од надлежног законодавног тела. Овај закон представља његово прво и најважније дело на обради прописа о индустријској својини у нашој земљи. Овај закон добио је похвале како у земљи, тако и од Међународног бироа за индустријску својину у Берну.

Уредба о заштити индустриске својине донета је 15. новембра 1920. године, а Закон о заштити индустриске својине донет је 17. фебруара 1922. године и објављен 28. марта 1922. године (Службене новине Краљевине Срба, Хрвата и Словенаца, број 69).

Крајем 1920. године др Јанко Шуман постављен је за председника Управе за заштиту индустриске својине. Уз марљиву и искрену помоћ својих сарадника успео је да организује једно добро уређено и сразмерно велико државно надлештво, које је брзо почело да даје добре резултате, како у погледу реда, тако и правилног рада. Управа је у овом погледу уживала велики углед и убрзо је постала веома позната у Европи.[1]

Успоставио је др Шуман административну организацију Управе али и судску – где је показао велику умешност. Држао је увек чврсто у својим рукама иницијативу у одборима за жалбе и оспоравање и настојао да се сва спорна питања путем јуриспруденције што правилније реше. Ова Управа је по систему организације, експедитивности и правилности решавања могло да послужи за пример осталим надлештвима.

Др Јанко Шуман је стално бдео над свим пословима Управе предњачећи над осталима у раду. Смисао за систематски рад и организацију развили су и његови сарадници, па је такав заједнички рад давао добре резултате.

Он није радио само на оним гранама индустријске својине предвиђеним Законом о индустриској својини, већ је обрађивао и сродне гране

[1] Словенски библиографски лексикон – у 25 књига 1925. до 1991.

индустријске својине као нпр. нелојалну утакмицу (конкуренцију). Закон о нелојалној утакмици (објављен 4. априла 1930. године) такође је његово дело. Донет у најкритичније време, када је у трговачким односима услед све већег замаха нелојалне конкуренције почео да влада хаос, овај закон је већ у том времену увелико показао своје корисно дејство и омогућио лојалне начине пословања. О примени овог закона и допуни његових празнина др Шуман старао се до краја радног века.

Док би за другог старешину надлештва довде описани рад био довољан, он се није задовољавао тиме да Управа буде обично надлештво, већ се трудио да њен практичан рад добије добру теоријску и стручну основу и да одговара научно постављеним принципима индустријске својине, како би се ова установа у свом развоју што више приближила оном нивоу који имају добро уређене установе исте врсте у иностранству. За ово су доказ његови многобројни чланци из области индустријске својине у нашим и страним часописима и његова више пута понављана издања законских прописа о индустријској својини са корисним коментарима и јудикатуром. Ту је и Гласник који је заједно са својим млађим сарадницима уређивао и у коме су објављивани, не само преводи из страног законодавства, већ често пута и оригинални чланци из индустријске својине.

Господин Шуман је убрзо прешао из области индустријске својине у домен ауторског права. Израда Закона о ауторском праву са др Стражницким, који је морао бити донет на основу обавеза које је наша држава преузела међународним уговорима, одузела му је доста времена. Захваљујући његовом истрајном раду, донет је модеран закон, којим су у великој мери заштићени интереси аутора наших књижевних и уметничких дела. Овај закон је 26. децембра 1929. године потврђен указом а обнародован је у Службеним новинама 27. децембра 1929, бр. 304-CXXIX. Свестан важности коју је овај закон имао, написао је 1935. године опсежан коментар Закона о ауторском праву који је створио услове за што правилнију примену овог закона. Овим се делом афирмисао у нашој јавности као озбиљан научни радник и знатно је обогатио нашу духовну културу у овој код нас до тада скоро непознатој области стручног рада.

Својим обимним практичним и стручним радом, господин Шуман је стекао глас изврсног стручњака у области индустријске и интелектуалне својине, не само код нас, већ и у свету. Учествовао је стално као делегат наше државе на међународним конференцијама за индустријску својину и ауторско право (1925. Хаг, 1934. Лондон, ...) где је стекао велики углед и признање, па је због таквог његовог рада и нашој земљи на овим конференцијама указивана нарочита пажња.

Др Јанко Шуман је био у исто време творац Управе за заштиту индустриске својине Краљевине СХС и организатор, који је безмало две деценије био на њеном челу као врло уважен и ауторитативан старешина.

28. октобра 1937. године "Указом Краљевских Намесника I Бр. 41611/0 пензионисан је Шуман др Јанко, председник Управе за индустриску својину" и донет је још један Указ: "У име Његовог Величанства Краља, Краљевски намесници, Указом I Бр.41612/0 од 28. октобра 1937. поставили су у Управу за заштиту индустриске својине за привременог члана са роком од пет година др Јанка Шумана, који је у то време био председник Управе за заштиту индустриске својине у пензији".

Господин Шуман је за свој рад добио многа наша и иностранa одликовања, међу којима и Легију части, а приликом пензионисања одликован је Југословенском Круном II (другог) степена.

Треба истаћи и једно велико огрешење према господину др Јанку Шуману, тадашњег министра просвете. Јанко Шуман предложен је од групе професора приватног права (Перић, Аранђеловић, Митровић, Поповић) на седници Савета од 2. фебруара 1926. године да се изабере за хонорарног наставника за Ауторско право. У то време по мишљењу предлагача Ј. Шуман је био погодна личност да држи предавања о умној својини (индустријској, књижевној, уметничкој, научној) на докторском течају за докторанде судске групе и за студенте 6. и 7. групе на општем курсу. У оквиру Трговачког права предавао би Индустриску својину, а у оквиру Грађанског права остале врсте интелектуалне својине. [2]

Предлог да се на Правном факултету предаје умна (интелектуална) својина у оквиру Грађанског и Трговачког права, група професора образложила је потребом упознавања студената, посебно докторанада, са овом значајном и модерном граном грађанског права. У предлогу за избор истакнути су стручни и научни квалитети Др Јанка Шумана из ове области, као и његова теоријска и практична спрема. Савет је, на основу предлога поменутих професора изабрао Шумана за хонорарног наставника на седници од 2. фебруара 1926. године. Декан је упутио ректору захтев да се предузму даље законске мере како би избор др Јанка Шумана био потврђен. Тада није дошло до потврђивања његовог избора од стране Министарства просвете, због чега су Перић, Спасојевић и Поповић 1929. године обновили предлог савету да се Шуман изабере за хонорарног професора.[3] Савет је на седници 27. јануара 1929. изабрао Шумана за хонорарног професора за поменути предмет, али до потврде његовог избора ни овом приликом није дошло из разлога који су остали

[2] Др Љубица Кандић – ИСТОРИЈА ПРАВНОГ ФАКУЛТЕТА У БЕОГРАДУ 1905-1941,
Београд 2002. године - Друга књига II том

[3] Др Љубица Кандић – Исто

непознати. Ипак, може се претпоставити да би један од разлога могао бити тај што овај предмет није био предвиђен наставним планом Правног факултета. Шуманов неуспели избор за хонорарног наставника је, не само пример одбијања потврде изабраног наставника од стране министра просвете (мада се то дешавало веома ретко), већ и пример (неуспелог) покушаја увођења значајне модерне дисциплине на Правном факултету у Београду.

Од великог броја стручних чланака и студија из области индустријске својине и ауторског права које је Др Јанко Шуман објавио у нашим и страним стручним часописима, овде указујемо на један део:

- Kommentar zum österreichische Patentgesetze … Wien 1904;
- D. gewerbliche Eigentumsrecht in Jugoslawien. Wien 1921;
- Законски прописи из области индустриске својине, Београд 1925. и 1929;
- D. Schutz d. industriellen Eigentums in Jugoslawien. Berlin 1929;
- Законски прописи из области индустриске својине с јудикатуром Управе за заштиту индустриске својине и важним мотивима. Загреб 1931;
- Законски прописи из области ауторског права са мотивима. Загреб 1931;
- Коментар Закона о заштити ауторског права. Београд 1935;
- Нелојална утакмица – коментар закона . Београд 1939;

На словеначком језику је објавио једну расправу и неколико мањих прилога (Тргов. Лист 1921.), а објавио је и више од 50 чланака, између осталог у часописима:

- Архив за правне и друштвене науке, Београд 1924, бр.1; 1926, бр.1-2, 5-6; 1928, 1930;
- Гласник за заштиту индустриске својине 1921-7;
- Jugoslovenski Lloyd, Zagreb 1926;
- Мисао 1924;
- Трговински гласник Београд 1924;
- Allgemeine österreichische Gerichtzeitung, Wien 1901, Свеска 4;
- Öesterreichische Patentblatt, Wien 1901, br. 15; 1920, br. 23–4; 1922, br. 4;
- Isay–Mettetal, Internationale Wettbewerbsrecht, Zürich-Leipzig 1937, 273–98 о југословенском законодавству;
- Patentni Vestnik, Prag 1921, 15. jan.

Библиографија:
р. матице (извештај проф. Richtera, Maribor 1969, 1971);
Народна Енциклопедија IV, стр. 758–9;
Правда, Београд 1937. бр. 11905 (са сликом);С 1937,бр. 287;
Правна библиографија, Београд 1959, 189. стр.189-9;
Гласник Управе за заштиту индустриске својине 1938-1 стр.493-494.

По одласку др Јанка Шумана у пензију председник Управе био је Радмило Цукавац, а од 1947. године Богдан Лаковић (од 1948. год. то је већ Савезна управа за проналазаштво), од јануара 1959. године до 08. августа 1968. год. директор је био Владимир Савић, после је в.д. директор Савезног завода за патенте био Славољуб Виторовић, од јануара 1969. год. до августа 1972. год. то је др Стојан Претнар, од августа до септембра 1972.год. в.д. директор је Лазар Машановић, од септ. 1972. год. до дец. 1983. год. директор је био др. Драгутин Бошковић, од дец. 1983. в.д. дир. а касније директор Савезног завода за интелектуалну својину (од 1994. год.) је Благота Жарковић, од јета 1998. год. до јета 2000. год. дир. је др Љубинка Радисављевић, па поново директор Завода за интелектуалну својину је Благота Жарковић до јуна 2003. године, до новембра 2003. год. в.д. дир. је Јелена Поповић, од новембра 2003. год. директор Завода је био проф. Др Слободан Марковић, од новембра 2006. в.д. дир. па потом директор је Бранка Тотић .

Библиографија:
р. матице (извештај проф. Richtera, Maribor 1969, 1971);
Народна Енциклопедија IV, стр. 758–9;
Правда, Београд 1937. бр. 11905 (са сликом);С 1937,бр. 287;
Правна библиографија, Београд 1959, 189. стр.189-9;
Гласник Управе за заштиту индустриске својине 1938-1 стр.493-494; 1991-4 Подлистак стр.4
Слободан Стојковић дипл. инж. ел. – лична документација.

Светозар Јовићевић, дипл. инж. електронике

Саветник у Заводу за интелектуалну својину Републике Србије

Упутство за писање прилога за "Подлистак "

Ради једнообразности и лакше обраде, молимо да прилози за *Гласник интелектуалне својине* имају следећу форму:

- текстови морају бити куцани или штампани на белој банкпост хартији, са једне стране, са 27-30 редова на једној страни и маргинама које обезбеђују 60 словних места у једном реду;

- уз то, потребно је слати дигитални запис текста на дискети од 3 ½ инча, CD (compact discu) или ел. поштом на e-mail: iuzelac@zis.gov.rs уз коришћење True Type unicode фонтова пожељно Times New Roman, из разлога компатибилности са другим корисницима и што оперативни систем на коме се ради у Заводу има инсталирану подршку за такве карактере;

- сваки рад мора бити потписан (име, презиме, адреса и број телефона аутора, стручна и/или научна титула, функција на послу и место запослења);

- напомене (фусноте) се прилажу на крају рада (како на примеру, тако и на дигиталном запису), означене бројевима од 1 па надаље, кроз цео рад;

- приликом цитирања књига, неопходно је придржавати се следећег редоследа података: презиме и име аутора, назив књиге, место издавања, година издавања, редни број тома, број странице и евентуално број тачке или пасуса;

- приликом цитирања радова из часописа и других периодичних публикација, неопходно је придржавати се следећег редоследа података: презиме и име аутора, назив рада, назив часописа или публикације, број часописа или публикације, година излажења, број странице;

- приликом цитирања управних и судских одлука поред службених ознака и датума доношења навести и извор у којем је одлука објављена;

- уколико се једно дело истог аутора цитира у више напомена (фуснота) које нису непосредно једна иза друге после презимена и имена аутора, други и сваки наредни пут може се употребити скраћеница op.cit. Уколико се једно дело истог аутора цитира напоменама које следе непосредно једна за другом, после првог навођења потпуних података о аутору и делу може се употребити скраћеница ibid.

Радови који не одговарају овим стандардима неће моћи бити објављени без дораде, па је зато важно да се аутори већ при писању прилога за *Гласник интелектуалне својине* придржавају ових упутстава.

ГЛАСНИК ИНТЕЛЕКТУАЛНЕ СВОЈИНЕ 2010/6

Издавач:
ЗАВОД ЗА ИНТЕЛЕКТУАЛНУ СВОЈИНУ РЕПУБЛИКЕ СРБИЈЕ
Улица Кнегиње Љубице 5, 11102 Београд, Србија

Главни и одговорни уредник: Бранка Тотић

Уредник: Илија Узелац

Редактор издања: Данијела Стефанов

Уређивачки одбор:
мр Бранка Билен - Катић
Мирјана Јелић
мр Мирела Бошковић
мр Владимир Марић
Зорана Зрнић
Јасминка Рељин
Јелена Лопушина

Технички уредник и коректор: Гордана Ђорђевић

Уредништво:
Завод за интелектуалну својину, Кнегиње Љубице 5,
11102 Београд, Република Србија
Тел: 011/20-25-965 (уредник)
Факс: 011/311-23-77
E-mail: iuzelac@zis.gov.rs

Гласник интелектуалне својине је двомесечник.

Штампа:
Завод за интелектуалну својину

Тираж: 200 примерака

ГЛАСНИК ИНТЕЛЕКТУАЛНЕ СВОЈИНЕ је службено гласило
Завода за интелектуалну својину Републике Србије

Ово издање на компакт диску уредио и урадио:
Светозар Јовићевић дипл. инг.ел.
Тел:+381(0)11 20 25 824 E-mail: sjovicevic@zis.gov.rs

CIP – Каталогизација у публикацији
Народна библиотека Србије, Београд
347.78
Гласник интелектуалне својине
[Електронски извор] = Intellectual property journal / главни и одговорни уредник Бранка Тотић ; уредник Светозар Јовићевић. - CD-ROM изд . - Електронски часопис. - Год. 84, бр. 4 (2005)- .- Београд (Кнегиње Љубице 5) : Завод за интелектуалну својину, 2005-. -CD-ROM ; 12цм
Двомесечно, - Има и штампано издање: Гласник интелектуалне својине = ISSN 0354-771X
ISSN 1452-2144 = Гласник интелектуалне својине (CD-ROM)
COBIS C.CP-ИД 125436172

ISSN 1452-2144
9 771452 214000